L'ABEILLE DE LA N. ORLEANS
Bureau: 73 rue de Chartres.

NOUVELLE-ORLEANS:
JEUDI MATIN, 28 DECEMBRE.

FEUILLETON.

L'EPEE DE SUZANNE.

SUITE DE L'HOTESSE DU CONNETABLE
PAR MM. GONZALÈS.

XVIII.—(Suite)

—Son portrait! Et par quel hasard?

Elle prit le médaillon, et le regarda avec une sorte d'admiration involontaire, en répondant:

—Je l'ai trouvé sur la plate-forme de la Quette, où M. le connétable l'avait laissé tomber au moment où Goulard et Faucheux osaient le garrotter, ces deux sacripans!

Elle montra le médaillon à don Ferdinand, qui trouva le portrait fort ressemblant.

—A l'œuvre donc! dit Marforio; voilà de la cire, ma gentille Chevrette; hâte-toi de modeler la figure de Suzanne Lalher.

La naine fixa sur le vieux médecin un regard défiant.

—Qu'en voulez vous faire, maître? j'aime à croire que vous ne machinez rien de nuisible à la pauvre fille.

—Dois-je dire toute la vérité, ma mignonne? dit le docteur en affectant un air d'abandon et de franchise. Ma foi, je ne veux rien avoir de caché pour toi. Il s'agit d'un envoûtement. Cette figure de cire sera percée de coups de stylet à l'endroit du cœur. Nous voulons que M. le connétable cesse d'aimer cette dangereuse sirène, qui est un empêchement à sa fortune. Si tu es dévouée à ton maître, tu n'hésiteras pas.

Chevrette donna quelques signes d'agitation; elle était inquiète et ne pouvait tenir en place.

—Tout le monde a de l'amitié pour Suzanne, reprit-elle; je serais une ingrate si j'essayais de lui porter malheur. D'ailleurs, Moncheron me gronderait, et M. de Bourbon me ferait fouetter de verges. Non, je ne modèlerai pas la figure de ma belle amie Suzanne.

Marforio haussa les épaules d'un air de pitié.

—Pauvre Chevrette, qui croit à l'amitié d'une femme!

—Pourquoi donc tant je de son affection, vilain docteur? Ne m'en a-t-elle pas donné assez de preuves?

—Aveugle dupe! Si tu savais comme elle se moque de toi avec M. de Pomperant et le capitaine Jonas!

—De moi! dit la naine indignée, mais c'est impossible. Est-ce que je prête à la raillerie, maître Marforio?

—Nullement, ma mignonne, nullement; mais il est toujours facile de médire et même de calomnier, surtout entre jeunes femmes.

—Ah! je serais bien curieuse de savoir......

—Il vaut mieux que je me taise, interrompit le vieillard; autrement tu te mettrais en si furieuse colère, que tu pourrais en tomber malade. On n'aime guère être humiliée dans son amour propre par des orgueilleuses qui se croient supérieures à toutes leurs compagnes.

—Mais enfin qu'a-t-elle dit, cette Suzanne? demanda Chevrette impatientée.

—Peu de chose après tout, du calme, ma chère, du calme; elle a prétendu que tu étais une nabotte.

—Une nabotte! répéta Chevrette abasourdie. Elle croit donc que c'est bien gracieux pour une femme d'être grande et mince comme un bouleau qui se balance au vent? Ah! je suis une nabotte! Et vous, docteur, aimez-vous les grandes femmes?

—Je les déteste, repartit Marforio d'un air convaincu. Suzanne ajouta, ce qui est indigné, que tu es svelte comme un potiron.

—Elle s'en prend aussi à ma taille! s'écria la naine en joignant les mains; mais ma taille tient entre dix bons doigts, peut-elle en dire autant de la sienne, quand elle porte sa cuirasse comme un homme d'armes?

—Ah! elle se vante beaucoup trop à ce propos et toujours à tes dépens, ma bonne fille; elle assure que tu serais incapable de tirer l'épée comme elle.

—Le beau mérite pour une femme de se battre à l'instar d'un lansquenet! Mais elle devrait rougir, la malheureuse, de tant d'extravagances, elle devrait comprendre que ce qui m'attire partout l'estime et l'admiration de tant de gentilshommes, c'est cette réserve si naturelle à mon sexe.

—Oh! elle ne prétend pas moins que tu as conquis les bonnes grâces d'un seul de nos compagnons de guerre, en dépit de tes prétentions à la beauté, tandis qu'elle a rendu fou d'amour le prince le plus illustre de l'armée.

—Ah! la perfide Suzanne! s'écria la naine exaspérée. Quoi! elle essaie de rabaisser ainsi mon faible mérite! elle est jalouse de ces modestes attraits que j'essaie si peu de faire valoir! l'amour inexplicable de M. de Bourbon l'enorgueillit au point de me fouler sous ses pieds. Eh bien! je me vengerai!

Marforio sourit malignement. Chevrette poursuivit, après avoir pris le temps de respirer, car la rage la suffoquait:

—Donnez-moi cette cire. Je vais bientôt vous donner la figure de cette méchante amie, et vous pourrez bien lui percer le cœur, puisqu'elle n'a pas craint de percer le mien.

Elle s'empara du bloc de cire et, sur-le-champ, par le dépit, elle se mit à la pétrir avec une dextérité surprenante.

Sous ses doigts agiles, la cire prenait à vue d'œil une forme humaine, et, au bout d'une heure, elle achevait son œuvre, véritablement digne d'un artiste.

Elle avait à peine regardé le médaillon de Suzanne, posé devant elle, et cependant la ressemblance était parfaitement saisie. M. de Pescaire, qui avait suivi son travail avec une curieuse attention, resta frappé de surprise, et dit en riant à la naine:

—A merveille, ma chère; à coup sûr Mlle Suzanne serait bien embarrassée d'en faire autant.

Marforio s'empara de la figurine, la contempla longuement et s'écria:

Maintenant, Chevrette, tu ne tarderas à être vengée de l'insolence de cette orgueilleuse fille.

La naine témoigna sa joie par trois ou quatre cabrioles.

—Mais tout d'abord, reprit le médecin, je veux lui prouver qu'elle s'est grossièrement trompée en prétendant que tu ne saurais faire une seule conquête.

—Et comment cela?

—De la façon la plus concluante, en te mariant.

—Un mari! s'écria Chevrette en bondissant; vous allez m'offrir un mari? Et dans son transport de bonheur, elle fit claquer ses mains en guise de castagnettes.

—Je vais donner l'ordre de le faire venir dans mon laboratoire.

—Déjà! dit-elle en rougissant avec une aimable pudeur.

—Les mariages qui traînent se rompent toujours, mon enfant.

Marforio se pencha à la fenêtre, et fit un signe d'intelligence au Maure Abdallah.

La naine baissa modestement les yeux et demanda:

—Est-il jeune?

—Dans la fleur de l'âge.

Elle étala coquettement les plis de sa robe écarlate.

—Est-il beau?

—Comme un moine qui a vidé trois bouteilles.

—Et galant?

—Comme Romulus quand il enleva les Sabines.

Un coup frappé à la porte interrompit ce dialogue.

—Ah! c'est lui, dit Chevrette dont les yeux étincelaient d'impatience.

—Entrez! cria le médecin.

La porte s'ouvrit et la naine attendit avec extase l'apparition de son futur mari, qu'elle se représentait blond et rose comme le bambino que la vierge tient dans ses bras.

—Mille diables d'enfer! jura le nouveau venu en faisant résonner sur les dalles son pas lourd; j'ai cru que cette damnée porte était scellée au mur.

Ciel! Goulard! le brutal Goulard! livrée à Goulard! dit la naine en détournant la tête avec horreur.

L'archer aperçut le marquis de Pescaire, et fort confus s'arrêta en s'inclinant avec plus de gaucherie que de respect.

—Pardonnez-moi, mais j'ignorais.....

—Mon ami, lui dit Marforio, ne perdons pas de temps en vaines cérémonies. Tu m'as témoigné plus d'une fois que tu avais envie de te marier. Je t'ai promis une femme et une dot. Voilà la femme.

Il posa un de ses doigts décharnés sur la tête de la naine.

—Hein! quoi! fit l'archer en se reculant de trois pas, cette horrible petite créature! Cet avorton malheureux! Mes jambons ont mieux figure que Mlle Satan en personne. Et pourtant l'enter est-il avec une énergie dont les hôtes ne se doutent pas.

Hélas! soupira de son côté Chevrette en contemplant l'archer de colossale stature... de Goulard, voilà donc l'ange... rêvé le chevalier galant... prodiguer la tendresse qui... de mon cœur!

—Eh bien! mes enfants, dit Marforio, qui comprit tout à coup ce qui se passait, il faut se taire bon ménage!

—Je l'exècre, ce paillard, ce méchant... s'écria la naine avec un geste d'aversion.

—Je voudrais, cette diablesse! répondit à son tour l'archer avec une mine affreuse. Quelle bavarde! quelle poltronne! quelle sotte coquette!

Le vieux médecin se rapprocha du marquis.

—Eh bien! seigneur, dit-il à voix basse, croyez-vous que deux créatures humaines puissent se détester plus franchement que le seigneur Goulard et Chevrette.

—Après la noce, ceci est vrai, avouait la beaucoup plus rare, répondit don Ferdinand.

—Eh bien! vous allez juger de la puissance de mes philtres.

—Mes enfants, reprit-il d'une voix insinuante, je crois m'apercevoir que vous n'éprouvez pas l'un pour l'autre les sentiments ou les illusions de tendresse qui assurent le bon accord en ménage. Je le regrette d'autant plus que j'avais fait préparer une collation, pendant laquelle vous auriez eu le temps d'apprendre à vous connaître. Toutefois, si votre antipathie réciproque ne va pas jusqu'à vous ôter l'appétit, je vous ferai l'éloge d'un pâté de venaison, et de deux flacons de vin de Chypre dont vous me direz votre avis.

—Un pâté de venaison! dit Chevrette en passant sa langue sur ses lèvres épaisses.

—Deux flacons de Chypre, mille diables d'enfer! dit Goulard.

Et ils se regardèrent comme deux chiens qui voudraient se disputer un os agrémenté de quelque viande.

—Allons! dit cordialement Marforio, ne boudez pas contre votre ventre. Déjeuner ensemble n'engage à rien.

L'archer et la naine s'approchèrent instinctivement de la table, tout en faisant les gestes de gens qui refusent.

Le docteur les prit tour à tour par les épaules et les força à s'asseoir sur les escabeaux placés devant la petite table.

—Je ne pourrai jamais manger en face de ce nez! dit Chevrette.

—La vue de ce monstre va me resserrer le gosier! dit Goulard.

—Allons, mes enfants, bannissez l'étiquette entre vous, reprit Marforio; mangez et causez sans arrière-pensée! De l'entrain, de l'abandon; dites-même du mal de la cuisine, si vous voulez, je ne m'en formaliserai pas.

Ainsi encouragés, les deux convives se mirent à manger et à boire, d'abord très discrètement et mine... puis peu à peu avec une verve d'appétit qui faisait le plus grand honneur au médicament du marquis.

(A continuer.)

SPECTACLES.

Nouveau Théâtre de l'Opéra.

Gustave Ostermann-Lecomte et [illegible], Directeurs.

GRAND OPERA ITALIEN.

De Mme. GHIONI et de Sig. SUSINI.
MAX STRAKOSCH .... DIRECTEUR.

Vendredi soir, 29 décembre 1865.—Sixième représentation de MARIA DI ROHAN. Mme GHIONI et STEFKOSCH, Signori ERRANI et MARRA dans les principaux rôles.

Chef d'Orchestre .... Signor F. Rosa.

Samedi 30 déc. (à la demande générale), MARTHA. Sig. Susini dans son grand rôle de Plunkett.

On peut avoir des places, pour l'une ou l'autre des susdites représentations, au Contrôle du Théâtre de l'Opéra, tous les jours, de 9 heures du matin à 3 heures de l'après-midi, et le soir de la représentation. Aucune place ne sera considérée comme retenue à moins qu'elle ne soit payée.

Les portes s'ouvrent à 6 heures et demie. Le spectacle commence à 7 heures et demie du soir. 28dec

PROGRAMME MONSTRE
A
L'ACADÉMIE DE MUSIQUE.
Vendredi soir, 29 décembre 1865.
BÉNÉFICE DES FRÈRES ROLLANDE!!
28 déc—2

THEATRE ST. CHARLES.

JEUDI SOIR, 28 DECEMBRE.

THE STREETS OF NEW YORK,
drame de Boucicault.

Le spectacle se terminera par un vaudeville.

PROGRAMME MONSTRE
A
L'ACADÉMIE DE MUSIQUE.
Vendredi soir, 29 décembre 1865.
BÉNÉFICE DES FRÈRES ROLLANDE!!
28 déc—2

Académie de Musique.

Rue St. Charles.
SPALDING & BIDWELL, Propriétaires et Directeurs.

JEUDI SOIR, 28 DECEMBRE 1865.
Tous les soirs et le Samedi, à Midi.

Une nouvelle pantomime militaire intitulée

LE RÉFUGIÉ.

sera jouée pour la première fois. Elle abonde en tableaux, combats, évolutions, etc. On y voit le célèbre exercice des Zouaves.

JOURS DE FETE EN IRLANDE;
Romances et Danses d'ARRAH NA POGUE.

Dernière semaine de l'engagement des
FRÈRES ROLLANDE.

Grande représentation
SAMEDI PROCHAIN, A MIDI.

Vendredi Soir, 30 Décembre,
Bénéfice de WILLIAM et HENRY ROLLANDE.
28déc—2

PROGRAMME MONSTRE

A
L'ACADEMIE DE MUSIQUE.
VENDREDI SOIR, 29 décembre 1865,
BÉNÉFICE DES FRÈRES ROLLANDE!!
28 déc—2

GRAND CONCERT

VOCAL ET INSTRUMENTAL.

Donné par la Société des Enfants de Marie, Sous la direction de Mlle Octavie Romey, POUR LES VEUVES ET LES ORPHELINS DES VICTIMES DE LA GUERRE.

Le VENDREDI, 29 DÉCEMBRE, à 7 heures du soir, dans la salle des Odd-Fellows.

Les billets se vendent chez les marchands de musique et les principaux libraires. 27déc—3t

Musée et Institut Zoologique

de BURNELL & PRESCOTT.

...au No. 93 de la rue St. Charles, en face de l'Académie de Musique.

[illegible]

PROGRAMME MONSTRE
A
L'ACADEMIE DE MUSIQUE,
Vendredi soir, 29 décembre 1865.
BÉNÉFICE DES FRÈRES ROLLANDE!!
28 déc—2

LA NATURE DEVOILÉE
—A LA—
SUCCURSALE DU MUSÉE D'ANATOMIE
DE NEW-YORK,
Rue ST CHARLES, Nos 40 et 42,
3 déc—6m

Programme Monstre

A
L'ACADÉMIE DE MUSIQUE.
Vendredi soir, 29 décembre 1865.
BÉNÉFICE DES FRÈRES ROLLANDE!!
28 déc—2

Succursale du Musée d'Anatomie de New York.

RUE ST. CHARLES, Nos. 40 et 42.

LES propriétaires se sont décidés à admettre, dans l'intérêt des étudiants, des tickets qui serviront jusqu'au 31 mai 1866, et qu'on peut avoir, moyennant cinq piastres, en s'adressant au Musée. 6déc—1m

PROGRAMME MONSTRE
A
L'Académie de Musique,
VENDREDI SOIR 29 DECEMBRE 1865.
BÉNÉFICE DES FRÈRES ROLLANDE!!
28 déc—2

BALS.

UN GRAND BAL PARÉ ET MASQUÉ,

Sera donné par les membres de la nouvelle Société LUSITANE DE BIENFAISANCE de la Nouvelle-Orléans dans la salle de ... rue ... SAMEDI 30 décembre 1865.

DIRECTEURS:

[illegible]

Grand Bal Paré,

Pour être donné par la
SOCIÉTÉ DE BIENFAISANCE DES FILS DE LA LOUISIANE,
Samedi 6 janvier 1866,
A la Loge de la Parfaite Union, rue des Remparts, entre les rues Dumaine et St Philip pe.

—Comité d'invitation.—

—Comité de réception—

—Commissaires—

Paul Fagot, Gaspard Hingle
A. A. Grandpre L. E. Marcland,
F. Seither.

On peut avoir des invitations pour dames en s'adressant au comité d'invitation qui se réunira au coin des rues Vieille Levée et Esplanade (chez M. Wessel), tous les MERCREDIS et tous les SAMEDIS, à 6 heures et demie du soir.

Pour les billets des messieurs, s'adresser chez MM. Wessel ou à l'un des directeurs. 22 déc—jusq 6 jan

UN GRAND BAL PARÉ ET MASQUÉ

Sera donné
Par les membres de la Loge Delta No 15
I. O. O. F.
A ODD FELLOWS' HALL,
LUNDI SOIR, 1er. JANVIER 1866,
Au profit des Veuves et des Orphelins.

—COMITÉ D'ARRANGEMENTS.—

N. G. J. N. Littlejohn, Fr. F. Bleakley,
Fr. B. Pons, Fr. F. Mahen,

—COMITE DE RECEPTION.—

P. G. A. W. McDonnell, P. G. C. C. Bier,
P. G. P. C. Carey, P. G. Dr. Beaudoin,
V. G. J. P. Kittingham, Fr. T. O. Stark,
Fr. S. Gaines, Fr. E. Bleakley,

—COMMISSAIRES.—

P. G. M. L. Holmes, P. G. F. N. Strong,
P. G. P. Clancey, F. E. Beard,
Fr. B. Pons, Fr. A. Parr,
Fr. T. F. Mahen, Fr. Geo. J. Moritz.

Les demandes d'invitations pour les dames peuvent être adressées à l'un des Directeurs ou laissées au bureau du Grand Secrétaire, au Hall, au No 53 de la rue du Camp ou au No 194 de la rue St-Charles.

Prix du Billet, $2.50.—A vendre par tous les Directeurs, par A. G. Stetson, au No 54 de la rue du Camp et A. Turner, photographe, au No 57 de la rue du Camp.

On recevra des propositions pour la buvette et le restaurant, la chambre des costumes et des chapeaux. S'adresser au "Chairman", au No 53 de la rue du Camp, ou au No 194 de la rue St Charles.

Il ne sera pas fait d'invitation après le 30. 14déc

Grand Bal Paré

Donné par la Société Française de Bienfaisance et d'Assistance Mutuelle,
A LA SALLE DE L'OPERA,
LE JEUDI 11 JANVIER 1866,
Au Bénéfice de cette Institution.

DIRECTEURS:

[illegible]

Le comité d'invitation se réunira tous les lundis et vendredis de chaque semaine à l'Asile de la Société.

Les propositions cachetées seront reçues jusqu'au 5 janvier 1866...

Prix du billet: $2 50. 11déc—au 11 jan

JAMES WRIGHT,

Courtier de change,
Rue Carondelet, No 30.

ACHETE et vend le CHANGE étranger et le change domestique.

AVIS MEDICAL.

LOUIS LOUIS, médecin vétérinaire, de l'École Royale Vétérinaire de Lyon, France...

Aux planteurs et aux travailleurs.

[illegible]

Opiat et Injection du Dr Ricord.

[illegible]

AVIS.

[illegible]

STEAMERS ENTRE LIVERPOOL ET LA NOUVELLE-ORLEANS,

Touchant à la HAVANE et à QUEENSTOWN pour débarquer et prendre des passagers.

...du coton, et on donnera des connaissements directs, pour le fret de la Nouvelle-Orléans à Le Havre, Brême, Hambourg, Anvers, Rotterdam, Amsterdam et le Havre. Le port final de destination doit être désigné dans les connaissements, ou indiqué par le détenteur du connaissement, douze heures après l'arrivée du steamer à Liverpool, de sorte que l'importateur a le choix des marchés.

La compagnie de steamers anglais et américains, limitée,

Expédiera les steamers suivants, à hélice et en fer, de grande puissance, entre LIVERPOOL et la NLLE-ORLEANS DIRECTEMENT.

	tonneaux.	capitaines
LOUISIANA	1874	P. Jamieson
MISSISSIPPI	1711	J. Campell
FLORIDA	1807	T. Baker
MISSOURI	1804	A. Hancock
ARKANSAS	1805	T. Barrow
ALABAMA	1800	T. Glover
GAMBIA	[illegible]	J. Graham
CAROLINA	[illegible]	J. Henley
BOLIVIAN	[illegible]	H. P. F. Couche

Ces steamers partiront de Liverpool tous les deux MARDIS et de la Nouvelle-Orléans tous les deux SAMEDIS.

Pour passage à la chambre, jusqu'à Liverpool, $125 ou en or jusqu'à la Havane $35, ou l'équivalent en billets des États-Unis.

Pour le taux du fret ou passage, s'adresser à

Wm. HUNTER & Co,
rue Carondelet, No 41.

Les connaissements pour cette compagnie (qu'il n'y aura qu'à signer) s'obtiendront au bureau de l'agent, comme ci-dessus.

POUR LIVERPOOL ET LA HAVANE.
Faisant escale à Queenstown.

Le steamer
CAROLINA

On reçoit maintenant le fret destiné à ce steamer au pied de la rue Jackson. Le CAROLINA partira ponctuellement SAMEDI, 30 décembre, à 2 heures P. M.

L'ALABAMA partira SAMEDI, 13 janvier.

Passage à la chambre: pour Liverpool, $125; pour la Havane, $35, ou l'équivalent de ces sommes en billets des États-Unis.

Pour fret ou passage, s'adresser à
Wm HUNTER & Co,
41 rue Carondelet.
19déc—

Paquebot régulier entre la Havane et la Nlle-Orléans.

Le vapeur à hélice de première classe
MEXICO,
capitaine Pendexter,

Partira positivement pour le port ci-dessus le MERCREDI, 3 JANVIER.

Ce navire a de beaux emménagements et accomplira sa traversée à temps pour le départ des vapeurs anglais et français de la ligne des Antilles et d'Europe.

Pour fret et passage, s'adresser chez les agents,
OSCAR BERCIER & Co,
42 & 44, Vieille Levée.
24déc—8t

Ligne directe pour la France.

Service de paquebots-poste, de la Compagnie Générale Transatlantique entre New York et le Havre, touchant à Brest.

Les premiers splendides bâtiments de cette ligne favorite pour le continent sont les suivants:

WASHINGTON	3204 tonneaux	1100 chevaux
LAFAYETTE	3204	do
EUROPE	3204	do
NAPOLEON III	presque terminé	1100
ST LAURENT	en construction	
PÉREIRE		
VILLE DE PARIS		

Départs de New York.

EUROPE, A. Duchesne, vendredi 5 janvier 1866
WASHINGTON, A. Surmont, vendredi 2 février 1866

Prenant des passagers de chambre seulement.

Prix du passage en or.

Première classe $145. Seconde classe $80, y compris le vin de table...

GEO MACKENZIE,
19 Broadway, New York.
A Paris, 12 Boulevard des Capucines, Grand Hôtel.
Au Havre, chez William Iselin & Cie. 9 févr

Pour NEW YORK, directement,

Compagnie de Cabotage.

Départ, JEUDI, 28 décembre à 6 heures du soir.

POUR NEW-YORK.

Le steamer FLAG,
de 1re classe, capitaine Browne,

partira de son wharf au poteau 18, 1er District ainsi qu'il est dit ci-dessus.

Premières chambres...... $50

Pour fret ou passage, s'adresser à
G L LAUGHLAND
Rue des Magasins, No 84.

Bureau de la Compagnie de Cabotage, à New-York, 77 West street.
D. N. CARRINGTON, Esq. Agent.
17déc

Ligne de Steamers à basse pression et à roues, entre la Nlle-Orléans et le Texas.

Pour GALVESTON et INDIANOLA.

Départ, VENDREDI, 29 du courant, à 8 heures du matin—le beau steamer

MAGNOLIA

Commandant Wm. Hutchings, partira ainsi qu'il est dit ci-dessus.

Pour fret ou passage, s'adresser à
J. C. HARRIS,
Au coin des rues Camp et Commune.

N. B.—Le bateau partira de la Baie de Lavaca sans le long du rivage.

Les connaissements seront signés à bord.

Le fret, sur les routes ports, sera reçu MERCREDI.

Ligne journalière de steamers à basse pression entre la Nlle Orléans et Mobile.

POUR MOBILE.

Départ, JEUDI, 28 décembre à l'arrivée du convoi de 4 heures et demie P. M. du chemin de fer Pontchartrain, le steamer neuf

FRANCES,
en fer, commandant Thos Forbes, partira ainsi qu'il est dit ci-dessus. Pour fret ou passage, s'adresser à
J. C. HARRIS,
Au coin des rues Camp et Commune.

N. B.—Il ne sera pas reçu de fret après 2 heures et demie P. M.

Il ne sera pas signé de connaissements après 4 heures P. M. 28déc

POUR MOBILE et les ports intermédiaires

Le CREOLE, steamer à basse pression.

Départ, tous les MARDI et VENDREDI, à 5 heures du soir.

POUR MOBILE et les ports intermédiaires—Le magnifique steamer CREOLE, commandant J. Leach, partira ainsi qu'il est dit ci-dessus, tous les MARDI et VENDREDI, à l'arrivée du convoi de 4 heures et demie, du chemin de fer Pontchartrain, pour tous les ports entre la Nlle Orléans et Mobile.

Pour s'en revenir, il partira de Mobile tous les DIMANCHES et JEUDIS, à midi.

Tout fret qui doit être débarqué sur la côte doit être payé d'avance. Pour fret ou passage, s'adresser à
PETER MARCY,
au coin des rues Carondelet et Gravier.
24 déc—1m

DEPART, tous les MERCREDIS et SAMEDIS, pour MOBILE.—Le bateau à vapeur MAGNOLIA, capt. Everidge, commis Graham, fera des voyages réguliers entre la Nouvelle-Orléans et Mobile et s'arrêtera aux villes des bords du Golfe. Il partira de la Nouvelle-Orléans, jusqu'à nouvel ordre, à l'arrivée du convoi de 5 heures du soir, de l'extrémité du chemin de fer Pontchartrain. Aucun bateau du Lac ne surpasse le "Magnolia" sous le rapport de la vitesse, de la sûreté et des emménagements. Pour fret ou passage, s'adresser à JNO. A. STEVENSON, agent, Front Levée, No 7.

POUR LA HAVANE.—Départ le 6 janvier 1866—La goélette américaine "FANNIE", capitaine Vance, ayant la plus grande partie de son chargement engagé, partira comme ci-dessus. Pour balance de fret, s'adresser à
COUTURIE BROS,
37, rue Vieille Levée.
28déc

POUR BRAZOS SANTIAGO—La goélette NAIAD QUEEN, de première classe, capitaine Chase, peut prendre cent cinquante barils sous le pont et sera expédiée positivement aujourd'hui.
S'adresser à
T. SHAILER, Jr.,
Rue Gravier, No 53.
28déc

POUR TAMPICO—La goélette anglaise et de 1ère classe, FOUR SISTERS, capt. Gellbeau, ayant la majeure partie de son chargement engagé, partira sous peu. Pour balance de fret ou passage, s'adresser à
L. JOUBLANC,
20, rue Natchez.
21déc

POUR LE HAVRE—La barque française de première classe et fine voilière, "FELICIE", capitaine Henri, ayant la plus grande partie de son chargement engagé, partira promptement. Pour balance de fret, s'adresser à
E. BORDELOIS, 61 Vieille Levée,
ou à W. R. SUDDENDORF, 176 Commune.
Pour passage s'adresser à bord, Poteau 23, 2nd Dist.
20nov—

POUR LIVERPOOL—Le navire américain CORSICA, neuf, très fin voilier, de 1re classe et à un faible tirant d'eau, capitaine Havener, prend maintenant une cargaison au poteau 23, 2e District, et partira sous peu.
Pour reste de fret, s'adresser à
LOVELL & BAILEY,
Rue Carondelet, No 23.
7déc—

POUR LIVERPOOL—Le navire américain VANGUARD, fin voilier de première classe, capitaine Russell, prend en ce moment une cargaison au poteau 23, 1er District, et partira incessamment. Pour fret de 300 balles de coton, s'adresser à
LOVELL & BAILEY,
Rue Carondelet, No 23.
7 déc

Dépôt de Cigares

A la Louisianaise.

M. EDGAR DELERY annonce à ses amis et au public en général qu'il vient d'ouvrir un dépôt de cigares, cigarettes, tabac à fumer, &c, rue Royale, 171, entre Orléans et Ste Anne. 8 déc—1m

Demande d'Ouvrières.

ON demande de suite plusieurs bonnes ouvrières en couture. LES PLUS HAUTS PRIX seront payés et position durable. S'adresser à Mme Léontine, 167 rue du Canal.

Egalement une demoiselle parlant anglais et français, pour servir d'interprète. 21déc—8j

LES CÉLÈBRES
MACHINES A COUDRE
DE
GROVER & BAKER,
POUR LES FAMILLES.

Elles ont obtenu le premier prix.

Ces machines ont emporté le prix à toutes les foires où elles ont paru; elles sont d'une simplicité et d'une élégance sans égales et ont l'avantage du point simple, du point de broderie et du point de crochet.

GROVER & BAKER ont établi une agence au No 130 de la rue du Canal,...

FIL, SOIE ET AIGUILLES.

AGENCE, RUE DU CANAL, No. 130.

MALADIES SECRETES.

M. GAUDOZ, Pharmacien de l'école de Paris...

[illegible]

U. S. BONDED WAREHOUSE No 5
Rue Toulouse, Nos 17 et 19

[illegible]
A. LEBLANC.

Plomb de chasse.

100 ...

S. E. McCoskey,
FACTEUR DE COTON

OPELOUSAS ET ATTAKAPAS.

[illegible]

A. GAJAC, 9 St Louis

Pour les Attakapas,

Se reliant avec le Chemin de Fer des Opelousas de la Nlle-Orléans.

[illegible]

A. S. CHARPENTIER,
Rue de la Douane, No 22,
et à
E. MONTAGNE, Jr.
Rue St Louis, No 21.

Pour les Attakapas.

Avec le grand chemin de fer de la Nouvelle Orléans et des Opelousas.

Le beau bateau à vapeur INGOMAR, fin marcheur, capitaine F. E. Burke, commis Geo. Dove Jr. et Antoine H. Coudrey, fera le service régulier de Brashear City à la Nouvelle-Ibérie pendant toute la saison. Il quittera la baie, à l'arrivée du convoi, tous les mardis, jeudis et samedis, et ira le SAMEDI, jusqu'à St. Martinville. Pour le retour, il partira de St. Martinville les lundis, à sept heures du matin, et de la Nouvelle-Ibérie, les lundis, les mercredis, et les vendredis, à 2 heures P. M. Le fret consigné à l'INGOMAR arrivera à destination dans être retenu et aux mêmes taux que les autres bateaux qui font le voyage. Pour fret ou passage, s'adresser à
E. MONTAGNE Jr.
Rue St. Louis, No 21, Nlle-Orléans,
A. L. TERTROU,
St. Martinville.

Ligne du Grand Chemin-de-Fer des Opelousas et de l'Ouest

Le bateau à vapeur GENL. J. L. HODGES, capitaine Wetmore, commis A. Meyssier, part du wharf du chemin-de-fer, à Brashear City, à l'arrivée du convoi de la Nlle Orléans, tous les MARDIS, JEUDIS et SAMEDIS, pour Pattersonville, Centreville, Franklin, Jeanerette, la Nlle Ibérie et St-Martinville.

Pour le retour, il partira de la Nlle Ibérie les LUNDIS, MERCREDIS et VENDREDIS, à 10 heures du matin, et se reliera au convoi du matin partant pour la Nlle Orléans.

Pour fret ou passage, avec connaissements pour toute la distance, s'adresser à
COMAUX, SMITH & BURLS,
Rue du Canal, No 20.

P. S.—Les bateaux à vapeur CORNIE, capitaine Ed Castillo, et INDIAN No. 2, capitaine D. Muggah, prennent du fret pour tous les ports du bayou Vermillion. Nous donnons des connaissements pour toutes la distance. 30nov 4m

Paquebot régulier du Ouachita—Départ: VENDREDI, 29 courant, à 5 heures du soir.—Pour Camden, Beach Hill, Champagnole, Mary Saline Landing, Ouachita City, Trenton, Monroe, Columbia et tous les ports intermédiaires.—Le bateau à vapeur MARTHA F. ALLEN, solidement construit et d'un faible tirant d'eau, capitaine Jas. Rudy, partira ponctuellement ainsi qu'il est dit ci-dessus. Pour fret ou passage, s'adresser à bord ou à
COMAUX, SMITH & BURLES,
Rue du Canal, No 20.
28déc—1m

BAYOU SARAH

Jours de départ—Tous les LUNDIS à 5 heures P. M. et tous les VENDREDIS à 10 heures A. M.—Pour le Bayou Sara, Port Hudson, Baton Rouge, Plaquemine, Donaldsonville et tous les ports intermédiaires de la côte.—Le magnifique paquebot LOUIS D'OR, Jno. ... , et le NINA SIMMES, capitaine W. R. Greathouse, George Troutlair et H. H. Miller, commis, partira ainsi qu'il est dit plus haut. Pour fret ou passage, s'adresser à bord ou à
TITUS & GWARTNEY
Rue Tchoupitoulas.
28déc

Paquebot régulier de BAYOU SARA et de FORT ADAMS—Jours de départs tous les MERCREDIS à 5 heures pour Bayou Sara, et tous les SAMEDIS à 5 heures, pour Fort Adams—Le superbe paquebot SARATOGA, fin marcheur, capitaine Saml. Ayles, J. A. Richard et Harry McCrindell, commis, partira régulièrement de la Nouvelle-Orléans tous les MERCREDIS à 5 heures pour le Bayou Sara, et tous les SAMEDIS à 5 heures pour le Fort Adams et tous les points intermédiaires sur la Côte. Pour fret ou passage, s'adresser à bord ou à
TITUS & GWARTNEY, No 3 rue Tchoupitoulas.
1 déc—1m

BAYOU LAFOURCHE.

Paquebot de la Nouvelle-Orléans, de la Côte et de Lafourche—Le bateau NEW ERA, capitaine N. Wood (S. Streck, commis), partira de la Nouvelle-Orléans tous les SAMEDIS, à 9 heures du matin, et tous les MARDIS, à 5 heures du soir. Au retour, il part de Donaldsonville tous les LUNDIS et JEUDIS, à 8 heures du matin, et descend la côte en plein jour. Pour fret ou passage s'adresser à bord ou à
J. D. WILBANKS & Co. 2 Tchoupitoulas.
Ou à COMAUX & BURLS, 20 Canal.
VIRGINIUS C. DENTZEL, agent à Lafourche.
3 déc—1m

BAS DU FLEUVE.

Pour la Côte, au-dessous de la ville—Départ les samedis—Le beau paquebot ANNA PERRET partira ... du Canal, tous les MERCREDIS et SAMEDIS, à 10 heures. Pour fret ou passage, s'adresser à bord ou à
COMAUX, SMITH & BURLES
Rue du Canal, No 20,
TITUS & GWARTNEY
Rue Tchoupitoulas, No 3.

Paquebot régulier du bas du fleuve.—Départ les mercredis et samedis à 10 heures du matin.—Le beau bateau à vapeur MITTIE STEPHENS, partira de la Grande Prairie ... les MERCREDIS à 10 heures A. M. pour la Grande Prairie et tous les SAMEDIS à 10 heures A. M. pour la Pointe à la Hache... Pour fret et passage, s'adresser à bord ou à
TITUS & GWARTNEY,
Rue Tchoupitoulas, No 3,
FIRMIN MARTIN
Rue de la Vieille Levée, No 145.
5déc—1m

Paquebot régulier de la Côte, au-dessous de la ville—Départ pour le marais—Jours de départ: MEDIS, à 10 heures du matin—Pour la Grande Prairie, les forts Jackson et St. Philippe.—Le beau bateau à vapeur CHARLEY BOWEN, capitaine Alexandre Grant Jr., commis, J. W. Brooke, partira ... les JEUDIS et les LUNDIS.

Pour fret ou passage, s'adresser à bord ou à
JAMES M. URQUHART,
Rue Front Levée, No 33, entre Douane et Bienville.

VICKSBURG.

VICKSBURG—Paquebots réguliers ... Départ, tous les MARDIS, à 5 heures du soir—Le bateau à vapeur GEN. J. A. QUITMAN, capitaine John W. Cannon, commis John T. Roberts et A. McVay.

Pour Vicksburg, Natchez, Grand Golf, Rodney, Fort Adams, Bayou Sara, Baton-Rouge et tous les ports intermédiaires.—Le magnifique bateau à vapeur GEN. J. A. QUITMAN, fin marcheur, part ainsi qu'il est dit ci-dessus. Il arrive à Baton-Rouge le mercredi matin, à Natchez le mercredi soir, et à Vicksburg le jeudi matin. Pour s'en revenir, il part de Vicksburg les vendredis soir, de Natchez tous les samedis à 4 heures du soir, et descend le fleuve le dimanche.

Départ, tous les JEUDIS à 5 heures P. M.—Le bateau à vapeur GREY EAGLE, capitaine J. M. White.—Pour Greenville, Eggs Point, Lake Washington, Grand Lake, Carolina Landing, Ashton, Pritchard's Point, Skipwith's Landing, Providence, Goodrich's Landing, Omega, Milliken's Bend, Vicksburg, Natchez, Grand Gulf, Rodney, Bayou Sara, Baton Rouge et tous les débarcadères intermédiaires.

Départ, tous les SAMEDIS à 5 heures du soir—Bateau à vapeur MAGENTA, capitaine T. P. Leathers, commis R. A. Owen, White Turpin et Charles Grice.

Pour Vicksburg, Natchez, Grand Gulf, Rodney, Fort Adams, Bayou Sara, Baton Rouge et tous les ports intermédiaires.—Le magnifique bateau à vapeur MAGENTA, fin marcheur, part ainsi qu'il est dit ci-dessus. Il arrive à Baton Rouge le dimanche matin, à Natchez le dimanche soir et à Vicksburg tous les mercredis à 5 heures du soir et descend le fleuve le jeudi.

Ces paquebots prendront du fret et des passagers pour Memphis et la rivière Yazoo, avec privilège de rembarquement sur des paquebots de première classe à Vicksburg. Ils n'ont pas de supérieurs sous le rapport du confort, de la rapidité et de la sûreté, et l'on trouve sur leurs tables tout ce que le marché peut offrir de mieux. Pour fret ou passage, s'adresser à bord, ou à
J W WHITE, 113 Commune
18 nov

RIVIERE ROUGE.

PAQUEBOT DE LA RIVIERE ROUGE—Départ tous les SAMEDIS, à 5 heures du soir.—Pour Shreveport, Grand Ecore, St-Maurice, Cotile, Alexandrie, les débarcadères de Normand, Barbin et tous les ports intermédiaires.—L'excellent bateau à vapeur CHAMPION, capitaine W. H. Harrison, commis Jno Wood, partira ainsi qu'il est dit ci-dessus. Pour fret ou passage, s'adresser à bord ou à
CELLOS & GOODWYN,
Rue Fulton No 9.
HITE & MURDOCK,
Rue Gravier, No 54.
15déc

Compagnie de Bateaux de la Rivière Rouge.

Paquebot hebdomadaire pour Alexandrie.
Bateau à vapeur NAVIGATOR, capitaine John C. Shute—en remplacement du New Era.

Départ tous les SAMEDIS, à 5 heures du soir.

Pour SHREVEPORT et ALEXANDRIE et tous les ports intermédiaires, en reliant, aux Chutes, aux bateaux PIONEER, ERA, FANNIE GILBERT et GOSSAMAR qui appartiennent à la Compagnie. On donne des connaissements pour toute la distance.

Pour fret et passage, s'adresser à
GEO L. KOUNS & BRO, propriét.
rue de la Commune, No 59.
25nov—1m

BUREAU DE LA COMPAGNIE DU GAZ DE LA NOUVELLE-ORLEANS,
Rue de la Commune, No 159—1er déc. 1865
Avis aux actionnaires.

AVIS est donné, conformément à la charte, qu'une élection aura lieu, à ce bureau, MARDI, 2 janvier 1866 (le premier lundi de janvier, jour désigné par la charte, étant un jour de fête) de 10 heures du matin à 2 heures de l'après-midi, pour dix Directeurs de la Compagnie, pour un an, à partir du premier lundi de février prochain.
W. S. BROWN, Trésorier.
1er déc—1m

Bureau de la Compagnie du Chemin de fer de la Nlle Orléans et de Carrollton.

Nouvelle Orléans, 1er décembre 1865.

LE lundi, 1er janvier 1866, étant un jour de fête, l'élection annuelle des Directeurs de cette compagnie aura lieu le MERCREDI, 3 janvier 1866, de 10 heures du matin à 2 heures de l'après midi, au bureau No 15 1/2 de la rue Baronne.
RICHARD J. EVANS, Directeur.
1er déc—au 3 jan

Bureau de la Compagnie du Chemin de Fer de Jefferson et du Lac Pontchartrain.

Nouvelle-Orléans, Lne., 1er décembre 1865.

LE lundi, 1er janvier 1866, étant un jour de fête, l'élection annuelle des Directeurs de cette Compagnie aura lieu le MERCREDI, 3 janvier 1866, de dix heures du matin à midi et quart, au bureau No 15 1/2 de la rue Baronne.
RICHD J. EVANS, Directeur.
1er déc—au 3 jan

Compagnie de navigation à vapeur entre la Nlle Orléans et le Texas.

Des souscriptions au fonds capital de la compagnie ci-dessus seront reçues dans nos bureaux à partir de LUNDI, 6 novembre.
PIKE, LAFAYAR & BROTHER.

Compagnie du Chemin de Fer de Jefferson City.

AVIS est donné que ... [illegible]

AVIS.

Bureau de la Compagnie du Grand Chemin de fer de la Nlle-Orléans, des Opelousas et de l'Ouest.

CONFORMEMENT à la 8e section de la charte de ... [illegible]

Institut Lafayette,

Rue du Camp, Nos 300 et 302, entre les rues Julia et St Joseph.

PENSIONNAT ET EXTERNAT DE DEMOISELLES

[illegible]

INSTITUT ST-CHARLES POUR LES DEMOISELLES, Dirigé par Mme C. Mace,

RUE BOURBON, 186,
Vis-à-vis de l'Opéra.

LES cours ont recommencé dans cette institution le 1er du courant.

[illegible]

INSTITUT ST-LOUIS POUR LES DEMOISELLES,

Dirigé par Mme DEBON,
275........RUE DAUPHINE........275

ON peut, pour plus de renseignements, se procurer des prospectus à l'établissement ou chez les principaux libraires. 31aout—1an

154...... Rue du Canal...... 154.

Mme OLYMPE

Informe respectueusement les Dames de la ville et de la campagne qu'elle vient de recevoir par le steamer Austin et offrira en vente, à partir du 28 courant, un grand assortiment de marchandises d'hiver, chapeaux, coiffures, soieries, manteaux, lingerie, dentelles, corsets, &c, &c; le tout venant des premières maisons de Paris, et choisi par Mme Olympe elle-même, en octobre dernier. 5 nov—1m

Transfert de domicile,

Le Dr. GODFREY dentiste (autrefois Parmly & Godfrey), a transporté son cabinet au No 163......RUE ST-CHARLES......163

TRANSFERT DE CABINET.

Le Dr. CHARLES S. KELLS,
DENTISTE,

A transporté son cabinet et son domicile au No 11 rue Dauphine, 2me maison après la rue du Canal, près du Lycée.

CONSERVEZ VOS DENTS!

J. A. CASADAVANT,
CHIRURGIEN-DENTISTE
160......RUE DU CANAL......160
entre Bourgogne et Remparts, ...
Consultations en français, en espagnol et en anglais.

25 DE RECOMPENSE.

PERDU—un jeune chien Terrier, couleur jaune foncé. La récompense ci-dessus sera payée aux questions à la personne qui le ramènera au No ... , près l'Esplanade, ou au magasin de Dry Goods...

Restaurant des Etats-Unis,

No 1?? de la Commune, ... entre les rues Camp et St-Charles—Le propriétaire annonce respectueusement à ses nombreux amis et au public, que ce restaurant, après avoir été fermé pendant les semaines pour cause de réparations, vient d'être ouvert de nouveau...
FAITZ HUFFENBAUER, Propriétaire.

RESTAURANT St LOUIS,
Tenu par Henri Barbe.

Rue St Louis, Nos 75 et 77, entre Royale et Bourbon.

Chambres garnies pour habitants, salon pour noces et repas de familles, pension à la semaine, à la quinzaine et au mois à des prix modérés.

M. Henri Barbe ayant agrandi son établissement en y joignant la maison voisine, annonce à messieurs les habitants qu'il pourra toujours les loger convenablement aux mêmes prix.
14 novembre—1m

Restaurant Français,

72....RUE DE CHARTRES....72
Tenu par M. Philippe Forget,

Ancien propriétaire du Restaurant des Amis.

CHAMBRES GARNIES—Pension au mois et à la semaine. MM. les habitants trouveront toujours des chambres à leur disposition. Repas de noces, baptêmes, &c.
M. FORGET conservera ses anciens prix.

LA MAISON DOREE

Mr. JOHN STRENNA, propriétaire du Restaurant de Johns, informe ses amis et le public qu'il a transporté son établissement au magnifique édifice appelé LA MAISON DORÉE et situé au No 144 de la rue du Canal, entre les rues Carondelet et Baronne.

Restaurant Antoine,

No 83 Rue St Louis, entre Passage de la Bourse et Royale.

M. ANTOINE, restaurateur, a l'honneur de prévenir ses amis et le public, qu'à partir du mercredi, 21 du courant, il aura transféré son restaurant de la rue St Pierre à la rue St Louis en face de l'hôtel... Son nouveau local est pourvu de tout ce qui... 17déc—1m

P. DILLINGHAM,

AVOCAT.

Bureau au coin des rues Camp et Gravier, au-dessus de la Banque du Canal. 14 nov—3m

L. GERMY,

Graveur sur métaux.

No 13 rue de la Douane, entre Royale et Bourbon.

Graveur sur bijoux, cartes de visite, plaques de portes, ...

Prix sur dessins.

AGENCE D'IMMIGRATION

34 RUE DE L'UNION,
Nouvelle-Orléans, Louisiane.

M. F. REIMONENQ annonce aux planteurs de la Louisiane et des Etats voisins qu'il est chargé de faire venir des commerces de France et des Gravelles, et qu'il est autorisé à agir dans ce but, pour l'immigration de travailleurs, soit de l'Inde, soit de la Chine.

M. CHARLES DE GAALON, breveté dans cette agence, est chargé de la procuration de M. Reimonenq.
21 nov 1an

Cobb, Delhonde & Co.,	Martin Delhonde & Cobb,
Marchands-Commissionnaires et expéditeurs, No 7, North Second Street, entre Chesnut et ... St Louis.	Facteurs de Coton et de Tabac—Marchands Commissionnaires et expéditeurs, No 62, rue Natchez, N-Orléans, (Lne)

Ils sollicitent des ordres pour l'achat ou la vente de Coton, Sucre, Mélasse, Café, Comestibles, Produits de l'Ouest, Grains de toute espèce, Foin, Fourniture de magasin, Toile et Cordes d'emballage, &c. &c.

SORNIO FRERE,

No77........RUE GRAVIER........No77.

Importateurs
DE PRODUITS DE CUBA,
CIGARES DE LA HAVANE, CIGARETTES, TASA EN FEUILLES, &c.

Seuls agents, en cette ville,
De la Célèbre Fabrique de Cigarettes
"LA HONRADEZ!"

Ils ont constamment
UN STOCK FRAIS.

SORNIO & FRERE,
Rue Gravier, No 77.
13déc—au 15 fév

Alfred Coppens & Co,

COURTIERS,
Marchands Commissionnaires
et Expéditeurs,
51......Passage de la Bourse......51
Entre Bienville et Douane.
7déc 1m

238,500 Véritables Cigares DE LA HAVANE

Des Marques les mieux connues,
TELLES QUE
LONDRES, MEDIAS, REGALIAS, BREVAS, CI...
LINDRADOS, &c, &c.
A vendre à des prix modérés, par
JAYME MAGI, importateur,
Rue de la Commune, No 72
5nov 1m

MALADIES,

Dépuratif, Pommade, Injection et Poudre du Dr VERGE.

TOUTES les maladies secrètes, anciennes et récentes, les écoulements, ulcérations, plaies, dartres, boutons et taches syphilitiques, &c, sont radicalement guéries par l'emploi des médicaments du Dr P. VERGE. Le dépuratif est spécialement recommandé aux personnes dont le sang est vicié. S'adresser à
GAUDOZ Jn, pharmacien, ... Orléans et Bourbon.

Nouveau Magasin de Modes,

—A LA VILLE DE PARIS—
RUE DE CHARTRES, No 84, local provisoire.

MME FROIDEVAUX, gérante du nouvel établissement, a l'honneur de prévenir les dames qu'elle a, vendredi, ... ouverture des magasins... LA VILLE DE PARIS... nouveautés de France.

MODES.

MME ROBERT précédemment rue du Canal No ... , vient de transférer son magasin de modes au No 189 rue du Canal, à côté de l'église du Christ, entre Dauphine et Bourgogne. ...

JOHN HENRY & CO

121 & 123...Rue de la Commune...121 & 123

FABRICANTS
—ET—
MARCHANDS EN GROS
—DE—
BOTTES ET SOULIERS,

Destinés au commerce de la ville et de la campagne.

121 & 123, rue de la Commune,
—Nouvelle-Orléans—
C. W. GOULD. .... R. W. TAYLOR

Grocerie à vendre.

A vendre à l'amiable ... [illegible]

A VENDRE OU A LOUER—Une HABITATION ... [illegible]

VENTES SUCCESSORALES

LA VILLE DE LA NOUVELLE-ORLEANS vs. PIERRE J. ...

TROISIEME COUR DE DISTRICT de la Nouvelle-Orléans—No ... [illegible]

Conditions—Comptant au moment de l'adjudication en billets du Trésor des Etats-Unis.
CHARLES BIENVENU,
Shérif de la Paroisse d'Orléans.

ALFRED MOULTON & R. F. BOURKE vs THOMAS GREENFIELD

TROISIEME COUR de District de la Nouvelle-Orléans... [illegible]

CHARLES BIENVENU,
Shérif de la Paroisse d'Orléans.

LA VILLE DE LA NOUVELLE-ORLEANS vs PAULINE C. LEVASSEUR.

QUATRIEME Cour du District de la Nouvelle-Orléans—No 15,... [illegible]

CHARLES BIENVENU,
Shérif de la paroisse d'Orléans.

LA VILLE DE LA NOUVELLE ORLEANS vs. J. J. MONTFORT

QUATRIEME COUR DE DISTRICT de la Nouvelle-Orléans—No 15,... [illegible]

CHARLES BIENVENU,
Shérif de la Paroisse d'Orléans.

LA VILLE DE LA NOUVELLE-ORLEANS vs. OCTAVE SAULAY.

SIXIEME COUR DE DISTRICT de la Nouvelle-Orléans—No 17,171... [illegible]

CHARLES BIENVENU,
Shérif de la Paroisse d'Orléans.

LA VILLE DE LA NOUVELLE-ORLEANS vs. FIRMIN LEVASSEUR.

QUATRIEME Cour de District de la Nlle-Orléans—No ... [illegible]

CHARLES BIENVENU,
Shérif de la Paroisse d'Orléans.

ARMAND MERCIER, tuteur de mineurs vs la Dame Capt. BROWN et épouse.

SIXIEME COUR de District de la Nouvelle-Orléans... [illegible]

CHARLES BIENVENU,
Shérif de la Paroisse d'Orléans.

FERD. LOSBERG vs PIERRE POMPEU.

TROISIEME COUR de District de la Nouvelle-Orléans—No 20,311... [illegible]

CHARLES BIENVENU,
Shérif de la Paroisse d'Orléans.

FRANK RODER vs FRANK WERLING.

CINQUIEME COUR DE DISTRICT de la Nlle-Orléans—No 15,146... [illegible]

AVIS JUDICIAIRES.

Succession de JOHN PARLE.

DEUXIEME COUR DE DISTRICT de la Nouvelle-Orléans—Avis est par le présent donné aux créanciers de la susdite succession ... [illegible]

Par ordre de la Cour.
A. J. VILLERE,
Député Greffier.

Succession de JEAN COSTE—No. 28,563.

DEUXIEME COUR DE DISTRICT de la Nouvelle-Orléans.—Avis est par le présent donné ... [illegible]

Par ordre de la Cour.
A. J. VILLERE,
Député-Greffier.

No. 17,418—A la Sixième Cour de District de la Nouvelle Orléans.

Mme EMILE FOSSIER (Lise Ramon), contre son mari pour une séparation de biens.

[illegible]

GUY DUPLANTIER, juge.
E. H. LEHMANN,
Député Greffier.

Succession de SERAPHINE CHALAIRE—No. 28,7??

DEUXIEME COUR DE DISTRICT de la Nouvelle-Orléans... [illegible]

Par ordre de la Cour.
A. J. VILLERE,
Député Greffier.

Succession de J. A. DIEUDONNE—No. 28,???

DEUXIEME COUR DE DISTRICT de la Nlle-Orléans... [illegible]

Par ordre de la Cour.
A. J. VILLERE,
Député Greffier.

Succession de Mme ANTONIO PEDROSO—No. 28,???

DEUXIEME COUR DE DISTRICT de la Nouvelle-Orléans... [illegible]

VENTES A L'ENCAN.

PAR ALFRED BOULIGNY.

GRANDE VENTE DE LOTS améliorés et non améliorés.

Succession de Mme Mlle. Maha, Mme Montreuil, épouse décédée de Laurent Millaudon.

Deuxième Cour de District de la Nouvelle-Orléans, No 18,866.

PAR ALFRED BOULIGNY, encanteur.
Bureau No 30, rue Carondelet.

IL sera vendu à l'encan, le mercredi dix de janvier 1866, à midi, à la Bourse des Marchands et des Encanteurs, rue Royale entre Canal et Douane, en vertu et conformément à un ordre de l'honorable J. W. Thomas, juge de la Deuxième Cour de District de la Nouvelle-Orléans, daté le 10 novembre 1865, No 18,866, les propriétés ci-après décrites, savoir:

PREMIER DISTRICT.

[illegible]

SECOND DISTRICT.

[illegible]

TROISIEME DISTRICT.

[illegible]

QUATRIEME DISTRICT.

[illegible]

Succession de Mme M. M. E. Montreuil, épouse décédée de Laurent Millaudon.

Seconde Cour de District de la Nouvelle-Orléans No 18866

PAR ALFRED BOULIGNY,
Encanteur, No 30, rue Carondelet.

MERCREDI, le 10 janvier 1866, à midi, ... [illegible]

Succession de François Taiphesne Boissé.

PAR ALFRED BOULIGNY, Encanteur
Bureau No 30 rue Carondelet.

IL sera vendu à l'encan MARDI 9 janvier 1866, à midi, ... [illegible]

PAR RENE GUTIERREZ.

Groceries—Groceries.

PAR RENÉ GUTIERREZ, encanteur,
Salle d'encan No 94, rue de Chartres.

VENDREDI, 29 du courant, à 10 heures du matin, il sera vendu, au coin des rues Bienville et Ursulines—

GROCERIES

Le fonds de la susdite grocerie, ayant un bon stock des principaux articles et du vin et liqueurs vendus en bel, au gré des acheteurs. 27déc

AUX HOMMES DE LOI ET AUTRES:
Superbes bibliothèques en noyer et en acajou, bureaux, fauteuils, &c., sans aucune réserve.

PAR RENE GUTIERREZ, encanteur,
Salle d'encan, No 94, rue de Chartres

JEUDI 28 du courant, à 10 heures du matin, il sera vendu, sans réserve à la salle d'encan No 94 rue de Chartres—

Quatre superbes BIBLIOTHEQUES en acajou et en noyer, faites sur commande;
Bureau en noyer;
Fauteuil en maroquin rouge.
Chaises en velours;
ET
UN AMEUBLEMENT EN BROCATELLE.

Conditions—comptant en billets du Trésor. 28déc

Meubles. Meubles.
Ustensiles de ménage—pour cause de départ.
Vente à 4 heures P. M.

PAR RENE GUTIERREZ, encanteur,
Bureau, No 94 rue de Chartres.

VENDREDI, 29 du courant, à 4 heures de l'après-midi, il sera vendu au No 143 rue St Philippe, entre Remparts et St Claude, l'ameublement de la susdite maison se composant de meubles de salon, chambres et salle à manger en acajou et noyer, ustensiles de cuisine, vaisselle, verrerie, linge, &c.

Conditions—comptant, en billets du Trésor des Etats Unis. 28déc

ROSENFELD & FASS.
Crinolines-spirales de la Louisiane.
FABRICANTS,
164 & 166....Rue du Canal....164 & 166

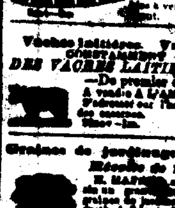

CRINOLINES
FAITES SUR COMMANDE.

Tous les genres de crinolines seront vendus en quantités au gré des acheteurs.

Grand assortiment toujours en magasin.

Les personnes qui veulent les meilleures crinolines et les corsets les mieux faits, sont priées de venir visiter notre établissement.

Vaches laitières. Vaches laitières.
CONSTAMMENT EN MAINS
DES VACHES LAITIERES DU PAYS
—De premier choix—
A vendre à L'AMIABLE.
S'adresser sur l'habitation Lelièvre, près des casernes.

Graines de jardinage, de Landreth
Récolte de 1865

R. HAMMOND a maintenant en magasin un grand assortiment complet de graines de jardinage ... [illegible]

AVIS.

M. A. J. ... [illegible]

CHILDRESS, TARLETON & CO,
Rue Carondelet, No 73.

GRIMA & ... ,
NOTAIRES PUBLICS.
Rue Carondelet, No 3, au premier.
FÉLIX GRIMA.

VENTES A L'ENCAN.

PAR HOFFMAN & MARKS.

HABILLEMENTS.
Vente d'habillements et de lingerie—Vente sans réserve.

PAR HOFFMAN & MARKS
Bureau, S. S. ZELNICKER, Encanteur
Rue de Chartres, No 36.

IL sera vendu jeudi, 28 du courant, à 10 heures du matin, dans leur salle d'encan, au No 36 de la rue de Chartres—

400 lots d'habillements et de lingerie de salon, comprenant: redingotes et sacs à drap noir, habillements en casimir noir, pardessus et gilets de dessous en drap noir ... chemises ... &c.

Le tout sans aucune réserve quelconque.
Conditions—à la vente. 28déc

PAR J. P. BOISSEAU.

Café, Jambons, Epiceries, Fruits dans des boîtes en fer-blanc, etc.

PAR J. P. BOISSEAU, encanteur,
Bureau, rue Gravier No 52, entre les rues Tchoupitoulas et Vieille Levée.

IL sera vendu, jeudi, 28 du courant, à 11 heures du matin, à son magasin d'encan—café, jambons, épiceries, fruits dans des boîtes en fer-blanc, viandes dans des boîtes en ferblanc, poivre, saindoux, chandelles, savon, huile d'olive, macaronis, fruits à l'eau-de-vie, amidon, huile pour lampes, ... vin rouge, whisky, eau-de-vie, champagne, bouchons, tabac, pacanes, etc.

Conditions—comptant, en billets du Trésor des États Unis. 27déc

Contenu du "Canal Street House", au coin des rues Canal et Baronne—Vente à l'encan, le propriétaire se retirant.

PAR J. P. BOISSEAU, encanteur,
Bureau, encoignure Gravier, No 52, entre les rues Tchoupitoulas et Nlle Levée.

IL sera vendu à l'encan, jeudi, 28 du courant, à midi au dit café, comprenant: vins, liqueurs, ... de différentes espèces, comptoir, verrerie, installations de gaz, ...

Conditions—Comptant, en billets du Trésor des États Unis. 21déc

Maisons, Pommes, Champagne, Fruits à l'eau de vie, pour le compte de qui il appartiendra—

PAR J. P. BOISSEAU, encanteur
Bureau: No 52 de la rue Gravier, entre les rues Tchoupitoulas et Nlle-Levée.

IL sera vendu jeudi, 28 du courant, à 11 heures du matin, à son magasin d'encan,—150 caisses raisins, 10 barils pommes, 30 paniers champagne, 10 caisses fruits à l'eau-de-vie.

Conditions—Comptant, en billets du Trésor. 28déc

PAR JOHN C. BLOHM.

Grande vente de marchandises sèches, habillements, tapis, cirés, &c, &c.

Pour clore des consignations avant le 1er janvier 1866.

PAR JOHN C. BLOHM, encanteur.

JEUDI, 28 du courant, à 10 heures du matin, dans sa salle d'encan, au No 23 de la rue Bienville, il sera vendu—

500 pièces indiennes lilas 4/4 et 9/8.
[illegible]

Egalement—
120 sacs de voyage,
—Et—
200 douzaines chemises et caleçons blancs et bleus mérinos.

Conditions—à la vente. 28déc

PAR G. LEAUMONT.

Vente spéciale.
JEUDI, 28 COURANT.

Montres en métal et argent, couteaux et fourchettes de table.

PAR GABRIEL LEAUMONT,
Salle d'encan 89 rue de Chartres.

JEUDI, 28 courant, à 10 heures du matin, il sera vendu—
Montres à double boitier en argent et en métal.
Un grand assortiment de canifs, couteaux et fourchettes de table.

Conditions à la vente. 27déc

PAR R. M. MONTGOMERY:

Mousse—Mousse.
25 balles mousse à l'encan

PAR MONTGOMERY & BRO.
R. M. MONTGOMERY, encanteur.

IL sera vendu, jeudi, 28 décembre, à 11 heures, à l'entrepôt Boston, rue Lafayette, entre les rues Camp et Magasin—
25 balles mousse.

Conditions—Comptant, en billets du Trésor. 27déc

Vente, sans réserve, d'un fort stock d'habillements et de lingerie de messieurs,
Venant d'être reçus et pour être vendus à l'encan.

PAR MONTGOMERY & BROS.
R. M. MONTGOMERY, encanteur.

IL sera vendu VENDREDI 29 décembre, à 10 heures dans la salle d'encan, au No 20 de la rue du Camp—

Un très fort stock
D'HABILLEMENTS
et de
LINGERIE
de Messieurs.
—Egalement—
Un fort stock de marchandises sèches, lingerie et chapeaux.

Conditions à la vente. 28 déc

Meubles. Glaces. Tapis.
PAR MONTGOMERY & BRO
R. M. MONTGOMERY, encanteur

VENDREDI, 29 du courant, il sera vendu, au No. 30 rue Prytanée, à l'angle de la rue Thalia—

Un mobilier en bois de rose, glaces, ... tapis, porcelaine, ...

RAISINS. LAMONS.

PAR MONTGOMERY & BRO
R. M. MONTGOMERY, encanteur.

IL sera vendu aujourd'hui, jeudi, 28 décembre à 11 heures et demie, au magasin du ... rue du Camp, No 30—
150—1/4 caisses raisins,
25 caisses limons.

Conditions comptant, en billets du Trésor des États Unis.

PAR FORSTALL & SPEAR.

Articles de Fantaisie! Articles de Fantaisie!
Par FORSTALL & SPEAR.
TOURNE & NEUBERGER, Encanteurs.

JEUDI, 28 du courant, à 10 heures, il sera vendu, au No 34 de la rue Vieille-Levée, près la rue de la Douane—

100 douz. rubans à ceintures,
200 pièces rubans à couture,
200 douz. lacets;
50 do. chales laine,
Porte-monnaie, boucles, bijouterie, épingles, &c. &c.
—Egalement—
50 caisses chapeaux de soie,
10 douz. cache-nez en laine;
100 do couvertures en caoutchouc.
—Egalement—
5 rouleaux tapis, &c. &c.

Conditions—Comptant, en billets du Trésor des États Unis. 28déc

Tabac à chiquer, Cigares, &c.
PAR FORSTALL & SPEAR.
TOURNE & NEUBERGER, encanteurs.

JEUDI, 28 du courant, à 10 heures, il sera vendu, au No 34 de la rue Vieille-Levée, près la rue de la Douane—
25 caisses tabac à chiquer de la Virginie;
20,000 cigares;
25 caisses vermouth;
15 do huile d'olives;
20 douz. paniers, conserves;
15 caisses confits aux canneberges

Conditions—comptant, en billets du Trésor des États Unis. 27déc

DIAMANTS. DIAMANTS.
PAR FORSTALL & SPEAR.
TOURNE & NEUBERGER, encanteurs.

SAMEDI, 30 du courant, à midi et demi, il sera vendu, à la Bourse des Négociants et des Encanteurs, rue Royale, entre les rues Canal et Douane—

1 Croix en diamant—30 diamants:
Coût: $1,200, à l'importateur.
1 Paire boucles d'oreilles en diamant—4 diamants:
Coût: $450, à l'importateur.
1 Broche de dame, en diamant—7 diamants:
Coût: $400, à l'importateur.
1 Broche de dame—1 diamant.
Coût: $125, à l'importateur.
1 Bague améthyste—diamant—10 diamants.
Coût: $200, à l'importateur.
1 Bague en diamant—1 diamant;
1 Bague de 15 diamants;
Coût: $300, à l'importateur.
1 Bague en diamant;
Coût: $275.
1 Bracelet en or massif.
Lunettes en or et en argent,
Boucles, montres, bagues, chaînes, &c. &c.

Conditions—Comptant, en billets du Trésor des États Unis.

N. B.—Nous appelons tout particulièrement l'attention du public sur la vente de ces diamants. Chaque article vendu sera garanti, et il sera donné pleine satisfaction aux acheteurs.

TOURNE ET NEUBERGER

Coton. Coton.
Par TOURNE & NEUBERGER,
24 Rue Vieille-Levée.

AUJOURD'HUI, jeudi, vingt huit courant, à midi, il sera vendu au No 34 rue Vieille Levée—
5 balles picking.

Conditions—comptant, en billets du Trésor des États Unis.

Habillements, Chapeaux, etc.
PAR TOURNE & NEUBERGER.
24 Vieille-Levée.

AUJOURD'HUI, jeudi, vingt huit du courant, à midi, il sera vendu au No 34 rue Vieille-Levée—
Une facture d'habits faits, de saison.
do chapeaux
do souliers, etc ou débarquement du steamer United States.

Conditions—Comptant, en billets du Trésor des États Unis.

MAYER FRERES.

Crescent City Steam Tobacco Works
(FABRIQUE DE TABAC)
Rue Lafayette, Nos 61 et 63,
Magasin, rue Tchoupitoulas, No 51, Nlle-Orléans, Lne.

MAYER FRERES,

Rue Tchoupitoulas, No 51,
Entre les rues Poydras et Natchez,
Nlle-Orléans, Lne.

Marchands de
Tabac en feuille, et tabac à chiquer, ... de tabac à fumer et de cigares. Un bon stock toujours en magasin...

F. A. Kotter & Jul. Messmer,
Fabricants et Marchands de
BIJOUTERIE FINE ET DIAMANTS,
Montres en Or et en Argent,
Passage de la Bourse, No. 10, Nlle-Orléans.

ILS parent les diamants, ... [illegible]

AVIS
Aux Planteurs et au public en général.
Beurre Sûreté! Beurre Sûreté!

J'AI l'honneur d'informer les planteurs et le public ... [illegible]

J. VILLARRUBIA.
MARCHAND COMMISSIONNAIRE

VENTES A L'ENCAN

PAR G. DE FERIET.

Propriété de valeur composée de 24 terrains et connue sous le nom de "Pépinière de J. Ménard", faisant face aux Chemins de Gentilly et Crète, bornée d'un côté par la propriété de Mme Vve Grillot et de l'autre, par l'hippodrome de l'Union connu maintenant sous le nom de "Fair Grounds"

PAR G. DE FERIET, encanteur.
Bureau, rue Royale, No 42.

SAMEDI, 30 décembre 1865, à midi, à la Bourse des Négociants et des Encanteurs, située dans la rue Royale, entre les rues Canal et Douane, il sera vendu—

Vingt-quatre terrains faisant face aux Chemins Gentilly et Crète, bornés d'un côté par la propriété de Mme Vve Grillot et de l'autre, par l'hippodrome de l'Union maintenant connu sous le nom de "Fair Grounds". Les dits terrains sont désignés par les lettres B, C, D, et par les Nos 17, 18, 19, 20, 21, 22, 23, 24, 25, 26, 27, 28, 29, 30, 31, 32, 33, 34, 35, 36 et 37.

Le tout d'après un plan qui sera exposé, le jour la vente, à la Bourse.

CONDITIONS—Les deux tiers comptant, en billets du Trésor des États Unis; le reste à 12 mois de crédit, en billets garantis par hypothèque spéciale sur les propriétés vendues portant un taux de huit pour cent de l'échéance à parfait paiement.

Les actes de vente par devant Joseph Cuvillier, notaire public, aux frais des acquéreurs. 21déc

Sept terrains de ... pour bâtir, dans les rues Chartres et Ursulines, 2d District, touchant à la magnifique propriété de M. D. Lanata actuellement la résidence du général Beauregard.

PAR G. DE FERIET, encanteur.
Bureau, rue Royale, No 42.

SAMEDI, trente décembre 1865, à midi, à la Bourse des Négociants et des Encanteurs, il sera vendu, les propriétés de prix, ci-après décrites, savoir—

SEPT TERRAINS situés dans l'îlet compris entre les rues Chartres, Ursulines, Royale et Hôpital. Les dits terrains sont désignés par les Nos 1, 2, 3, 4, 5, 6 et 7.

[illegible]

Les actes de vente par devant E. Bouny, notaire public, aux frais des acquéreurs. 21déc

Grande vente à longs termes de 34 arpents de terre de valeur, situés dans la paroisse Plaquemines, près du quartier Bouquille, à 53 milles plus bas que la ville et sur la rive droite du fleuve. Ces terres conviennent parfaitement à la culture du riz et des orangers.

Par G. DE FERIET, encanteur.
Bureau, No 42 rue Royale.

MERCREDI, le dix janvier 1866 à midi, à la Bourse des Négociants et des Encanteurs située rue Royale entre celles de Douane et Canal, il sera vendu, sur un ordre de ... , faisant partie de l'habitation bien connue de G. Lusson & Co., savoir:

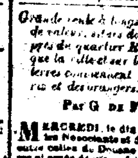

11 portions de terre, situées dans la paroisse Plaquemines, sur la rive droite du fleuve, ... [illegible]

Des plans lithographiés sont également déposés au bureau de l'encanteur pour distribution.

Termes et conditions—Un tiers comptant, et la balance à un crédit de 1 et 2 ans, en billets des acquéreurs portant huit pour cent d'intérêt, ... [illegible]

Actes de vente par devant Octave de Armas, notaire public, aux frais des acquéreurs, ... 15déc—jusq 10 jan

VINGT DEUX

Terrains de valeur, nus et améliorés, situés dans le Deuxième District de cette ville, dans l'îlet compris entre la Promenade Carondelet, les rues Prieur, St Pierre et Roman, bien connu sous le nom de "Jardin Tivoli."

—Vente pour opérer un partage—
PAR G. DE FERIET, encanteur.
Bureau, rue Royale, No 42.

VENDREDI, 29 décembre 1865, à midi, à la Bourse des Négociants et des Encanteurs, il sera vendu—

... l'îlet connu sous le nom de JARDIN TIVOLI comprenant 22 terrains compris entre la Promenade Carondelet, ... et désignés par les Nos 1 à 22.

[illegible]

Conditions—Un tiers comptant; le reste à 6, 12, 18 et 24 mois de crédit, en billets des acquéreurs, ... [illegible]

Les actes de vente par devant Sellin Wagner, notaire public, aux frais des acquéreurs. Cens-ci ... seront fournis à leur premier frais. 19déc—4j

PAR BERNARD TURPIN.

Vins de Bordeaux, eaux de vie françaises, liqueurs, vermouth, whisky, café, sucre, &c.

PAR BERNARD TURPIN, encanteur,
Bureau, No 97, rue Vieille Levée.

VENDREDI le 29 décembre 1865, à 10 heures et demie A. M. il sera vendu à l'encan, au magasin No 97, rue Vieille Levée—

250 barriques vin de Bordeaux, différentes marques,
30 caisses do do St Julien, St Estèphe, &c.
30 futailles eaux-de-vie françaises,
15 caisses vermouth, différents crus,
20 do liqueurs importées,
200 barriques whisky, différentes marques,
41 do eaux-de-vie de New York,
15 do rum de la Louisiane,
138 sacs riz,
55 do café Rio,
81 bbls sucre en morceaux "Stuart",
10 do sucre en poudre de New York, champagne, bière, savon, chandelles, absynthe, &c. &c.

Conditions—à la vente. 28 déc

Vente par ordre des Gardiens du Port.
SAVON. SAVON.
PAR BERNARD TURPIN, encanteur,
Bureau, No 97 rue Vieille Levée.

VENDREDI, le 29 décembre 1865, à 10 1/2 heures A. M. il sera vendu à l'encan, au magasin No 97 rue Vieille Levée, par ordre et sous l'inspection des Gardiens du Port, pour compte de qui il appartiendra—

245 caisses savon—avariées à bord du steamship Evening Star dans son voyage de New York à notre port.

Conditions—Comptant, en billets du Trésor des États Unis. 28déc

PAR W. H. BUNNELL.

Argenterie de table doublement plaquée.
PAR W. H. BUNNELL, encanteur.

IL sera vendu à l'enchère publique, dans la salle d'encan, No 41 de la rue de l'Union, samedi 30 du courant, à 11 heures du matin—

Une facture d'ARGENTERIE DE TABLE DOUBLEMENT PLAQUÉE, comprenant: cuillères de table, à dessert, à café et à bouillon et de buvette; fourchettes de table et à dessert; couteaux à thé et à beurre; cuillères à soupe—une grande variété de modèles—venant directement des fabricants et pour être vendus sans aucune réserve.

Conditions—Comptant, en billets du Trésor des États Unis. 28déc—2t

Compagnie de Toile en Mica

ETABLIE EN 1854.

La toile de Mica, préparée pour les toits, est célèbre pour son bon marché, sa légèreté et sa durabilité; c'est indubitablement ce qu'il y a de plus effectif de mieux en public.

La base est une toile épaisse de ... pouces de large, saturée et couverte des deux côtés d'une composition élastique qui ne donne ni goût ni odeur à l'eau de la pluie.

Comme non conducteur ... dans les climats chauds. Tout bon ouvrier peut étendre.

On peut en voir des échantillons, lire les certificats et obtenir tous les renseignements chez l'agent de la Compagnie.
F. HUMPHREYS
...rue Royale, No 65.
9 déc 1m

GEO. McD. BURKE,

(Autrefois de la maison M. BURKE & Bro)
Courtier de marchandises,
28....................BANK PLACE....

N. B.—Il donnera tous ses soins à la vente des ...

B. L. MANN & CO.,
Négociants Commissionnaires et Marchands de toute espèce de Fourrures, Pelleteries, Suif, Laine, Cire, Huile à Tanneur, Japonica, Gomme, &c.
Rue des Magasins, Nos 63 et 65,
Nouvelle-Orléans.

DROGUES, MEDICAMENTS

PEINTURES, HUILES, &c.

CUSACHS & OGDEN,

Encoignure Royale et St-Philippe,
IMPORTATEURS
ET MARCHANDS EN GROS
DE
Drogues,
Médicaments,
Peintures,
Huiles,
Huiles essentielles, &c.

Qui ont constamment en mains un assortiment complet de ... et ... pour TEINTURIERS, DISTILLATEURS.

VENTES A L'ENCAN.

PAR E. ROGER.

Vente de Marchandises sèches.
Par E. ROGER & CO
O. DEJAN, Encanteur.

JEUDI 28 courant, il sera vendu, à 10 heures du matin, à notre salle d'encan, Nos 45 et 47 rue de la Vieille Levée—

200 pièces cotons blancs et écrus;
[illegible]
100 yds. rubans fantaisie.
—Aussi—
300 lots, tels que couvertures laine, mousseline, percale, ginghams, toile d'Irlande, piqué, ... , &c. &c.

Conditions, à la vente. 28déc

Malles et Valises.
PAR E. ROGER & CO
O. DEJAN, encanteur

SAMEDI, 30 courant, il sera vendu, à 11 heures, à leur salle d'encan, Nos 45 et 47 rue de la Vieille Levée—
100 Valises
—Et—
150 Malles différentes grandeurs.

Conditions, à la vente. 28déc

PAR VINCENT & CO.

HABILLEMENTS! HABILLEMENTS!
GRANDE VENTE SPECIALE
600 lots d'habillements, sans réserve.
Par VINCENT & CO,
WM. P. VINCENT, encanteur

IL sera vendu vendredi, 29 du courant, à 10 heures, dans leur salle d'encan, au No 26 de la rue de ...

300 Habits ... imprimés,
200 pardessus ... ,
... pardessus et ... ,
500 habillements de tous les jours, en casimir,
300 redingotes et ... noirs et fantaisie,
200 sacs fantaisie ... ,
250 habillements de tous les jours, en ... ,
300 pantalons casimir noir et fantaisie,
200 pantalons satinet et fantaisie,
300 gilets de dessous en soie, velours, fantaisie et casimir.

Cette grande facture d'habillements est fraîche ... venant directement des manufacturiers et mérite l'attention des acheteurs de la ville et de la campagne.

Conditions—Comptant, en billets du Trésor des États Unis. 27déc

PAR E. M. JACOBS.

Deux Terrains améliorés et de prix.
PAR E. M. JACOBS, Encanteur.
Bureau, Passage de la Bourse, No 36.

IL sera vendu, VENDREDI, 5 janvier 1866, à midi, à la Bourse des Négociants et des Encanteurs, rue Royale—

UN TERRAIN formant le coin ... des rues Lesseps et Royale ... [illegible]

UN AUTRE TERRAIN touchant au susdit ... [illegible]

Conditions, le jour de la vente. 21déc—

Deux maisons de terre améliorée.
PAR E. M. JACOBS, encanteur.
Passage de la Bourse, No 36.

IL sera vendu, vendredi, 5 janvier 1866, à midi, à la Bourse des Négociants et des Encanteurs, ... [illegible]

Conditions à la vente.
L'acte de vente par devant Paul E. Laresche, notaire public, aux frais de l'acquéreur.

Un lot de terre, composé de vingt-six ... dans le Premier District.
PAR E. M. JACOBS, encanteur,
Passage de la Bourse, No 36.

IL sera vendu, vendredi, 5 janvier 1866, à midi, à la Bourse des Négociants et des Encanteurs, ... [illegible]

Conditions—le jour de la vente.
L'acte de vente par devant Paul E. Laresche, notaire public, aux frais de l'acquéreur.

PAR D. E. MORPHY.

Tôle.
PAR D. E. MORPHY, encanteur.

IL sera vendu par ordre de John H. Kerp, pour le compte et aux risques des acheteurs. Cassandra ... vingt-huit décembre, à midi, ... dans la rue de ... , au No 3 ...
110 paquets tôle ...

Conditions—comptant, en billets du Trésor des États Unis.

PAR D. E. MORPHY, encanteur.

IL sera vendu, jeudi, vingt-huit décembre 1865 à 11 heures du matin, dans son magasin de MM. ... au No 27 et 29 de la rue Poydras, ...

Thé, sirops, porter importé, cornichons, lait condensé, bouteilles de cidre, ... champagne, ...

Conditions—comptant, en billets du Trésor des États Unis. 27déc

Coton. Coton.
PAR D. E. MORPHY, encanteur.

IL sera vendu, jeudi, 28 décembre 1865, à 4 heures de l'après-midi, à la Presse à coton des Planteurs, pour le compte de qui il appartiendra—
... balles coton.

Conditions—Comptant.

Coton. Coton.
PAR D. E. MORPHY, encanteur.

IL sera vendu, jeudi, 28 décembre 1865, à 4 heures de l'après-midi, à la Presse à coton ... pour le compte de qui il appartiendra—
27 balles coton.

Conditions—comptant.

PAR ANTHONY FERNANDEZ

Bateaux à vapeur, un sloop, une yole à vapeur et un lot de machines qui sont appartenu au steamer J. M. Brown.

PAR ANTHONY FERNANDEZ, encanteur.
Bureau, Passage de la Bourse No 37.

IL sera vendu LUNDI, 1 janvier 1866, à 11 heures, à midi, à la Bourse des Négociants et des Encanteurs, par ordre de l'Honorable E. F. Flanders, agent spécial du Trésor et pour le compte du gouvernement des États Unis—

1—LES BATEAUX A VAPEUR LAUREL HILL et IBERVILLE, avec leurs agrès, apparaux, etc., tels qu'ils se trouvent maintenant ...

2—UNE EMBARCATION SLOOP ...

3—UNE YOLE A VAPEUR ...

4—UN LOT DE MACHINES DE BATEAU A VAPEUR, comprenant ... de J. M. Brown ...

Le tout peut être examiné avant la vente.

Conditions—comptant, en billets du Trésor des États Unis.

Sucre, Sucre et Mélasse.
Par ANTHONY FERNANDEZ, Encanteur.
Bureau, Passage de la Bourse, No 37.

VENDREDI prochain, 29 du courant, à midi, sur la Levée, au pied de la rue Bienville, il sera vendu—
... de bouvaute sucre prime,
25 barils mélasse No 1,
en lots au gré des acheteurs.

Conditions—Comptant, en billets du Trésor des États Unis.

PAR S. GUINAULT.

Meubles et vaisselle.
PAR S. GUINAULT, encanteur,

IL sera vendu vendredi, 29 décembre 1865, à 10 heures du matin, à son magasin d'encan, encoignure Bienville et Passage de la Bourse—
Un lot de meubles assortis et divers autres articles, &c.

Aussi—Un lot de vaisselle qui sera vendue en lots convenables aux acheteurs.

Conditions—Comptant. 28déc

Boulangerie! Boulangerie.
Vente pour cause de départ.
PAR S. GUINAULT, encanteur.
Bureau, Bienville et Passage de la Bourse.

IL sera vendu samedi, 30 décembre 1865, à midi, à la Bourse des Négociants et Encanteurs, rue Royale—

Un lot de terre mesurant 32 pieds 9 pouces 6 lignes de face au Chemin Public ou Levée, ... [illegible]

Le prime d'assurance sera remboursée au vendeur, au pro rata, pour le temps à courir.

Acte de vente par devant A. Dreyfous, notaire public.

Succession de David Copland,
PAR S. GUINAULT, Encanteur.
Bureau, Bienville et Passage de la Bourse.

IL sera vendu, samedi, six janvier 1866, à midi, à la Bourse des Négociants et des Encanteurs, rue Royale, ... en vertu d'un ordre de l'Honorable Cour de District de la Nouvelle-Orléans, ... [illegible]

Librairie Classique et Religieuse
DE
MICHON & SCHWEITZER
Rue Royale No 166.

CES Messieurs ont l'honneur de prévenir le public ... [illegible]

J. B. PREAU,

(Ci-devant Preau & Conseuelo.)
MARCHAND COMMISSIONNAIRE