# L'ABEILLE DE LA N. ORLEANS

*Bureau, No 73, rue de Chartres,*
*NOUVELLE-ORLEANS.*
LUNDI MATIN, 27 NOVEMBRE.

**VICKSBURG.**

VICKSBURG — Paquebots réguliers entre la Nouvelle-Orléans et Vicksburg. Départ, tous les MARDIS, à 5 heures du soir—Le bateau à vapeur GEN. J. A. QUITMAN, capitaine John W. Cannon, commis John T. Roberts et A. McVay.

Pour Vicksburg, Natchez, Grand Golf, Rodney, Fort Adams, Bayou Sara, Bâton Rouge et tous les ports intermédiaires—Le magnifique bateau à vapeur GEN J. A. QUITMAN, fin marcheur, part ainsi qu'il est dit ci-dessus. Il arrive à Bâton Rouge le mercredi matin, à Natchez le mercredi soir, et à Vicksburg le jeudi matin. Pour s'en revenir, il part de Vicksburg tous les vendredis soir, de Natchez tous les samedis soir, à 5 heures du soir, et descend le fleuve le dimanche.

Départ, tous les SAMEDIS, à 5 heures du soir—Bateau à vapeur MAGENTA, capitaine T. P. Leathers; commis R. A. Owen, White Turpin et Charles Grice.

Pour Vicksburg, Natchez, Grand Gulf, Rodney, Fort Adams, Bayou Sara, Bâton Rouge et tous les ports intermédiaires—Le magnifique bateau à vapeur MAGENTA, fin marcheur, part ainsi qu'il est dit ci-dessus. Il arrive à Bâton Rouge le dimanche matin, à Natchez le dimanche soir et à Vicksburg tous les mercredis à 5 heures du soir et descend le fleuve le jeudi.

Ces paquebots prendront du fret et des passagers pour Memphis et la Rivière Yazoo, avec le privilège de rembarquement sur des paquebots de première classe à Vicksburg. Ils n'ont pas de supérieurs sous le rapport du comfort, de la rapidité et de la sureté, et l'on trouve sur leurs tables tout ce que le marché peut offrir de mieux. Pour fret ou passage, s'adresser à bord, ou à
14 nov J. M. WHITE, 113 Commune

**Compagnie de Bateaux de la Rivière Rouge.**

Paquebot hebdomadaire pour Alexandrie. Bateau à vapeur NAVIGATOR, capitaine John C. Shute —en remplacement du New Era.
Départ tous les SAMEDIS, à 5 heures du soir.
Pour SHREVEPORT et ALEXANDRIE et tous les ports intermédiaires, en reliant, aux Chutes, aux bateaux PIONEER, ERA, FANNIE GILBERT et GOSSAMAR qui appartiennent à la Compagnie. On donne des connaissements pour toute la distance.
Pour fret et passage, s'adresser à
GEO. L. KOUNS & BRO. propriét.
rue de la Commune, No 59.

**BAS DU FLEUVE.**

Paquebot régulier du bas du fleuve —Deux fois par semaine—Jour de départ, tous les MERCREDIS et les SAMEDIS à 10 heures du matin—Le beau bateau à vapeur MITTIE STEPHENS, neuf et fin marcheur, capitaine Geo. Bayhi, partira tous les MERCREDIS, à 10 heures A. M. pour la Grande Prairie et tous les SAMEDIS, à 10 heures A. M., pour les Forts Jackson et St-Philippe. Revenant en ville les JEUDIS et LUNDIS. Pour fret ou passage, s'adresser à bord ou à
TITUS & GWARTNEY, Rue Tchoupitoulas, No 3,
ou à FIRMIN MARTIN, Rue de la Vieille Levée, No 145
16 nov—1m

**BAYOU SARAH**

PAQUEBOT DU BAYOU SARA—Jours de départ—Tous les LUNDIS à cinq heures de l'après midi et tous les VENDREDIS, à 10 heures du matin—Pour Bayou Sara, Port Hudson, Bâton Rouge, Plaquemines, Donaldsonville et tous les points intermédiaires de la Côte.
☞ Le superbe paquebot NINA SIMMES, capitaine W R Greathouse George Troxclair et Miller, commis, partira ainsi qu'il est dit ci-dessus. Pour fret ou passage, s'adresser à bord ou à
☞ Le NINA SIMMES ayant pris des arrangements avec le capitaine Joseph Da ferre, du Bayou Lafourche pour chaque voyage, pour Thibodeaux et les débarcadères sur le Bayou Lafourche, et donnera des connaissements pour le trajet d'un bout à l'autre.
TITUS & GWARTNEY No 3 rue Tchoupitoulas
29 nov—1m

Départ tous les MARDIS, à cinq heures du soir.
Paquebot régulier du mardi—POUR VICKSBURG, Natchez et tous les débarcadères intermédiaires. Le beau bateau à vapeur GREY EAGLE, capitaine J. M. White, commis Geo A. Williams, partira régulièrement ainsi qu'il est dit ci-dessus, pendant la saison. Pour fret ou passage, s'adresser à bord ou à JOHN A. STEVENSON, agent, rue Front No 7,
L. BAYHI, rue Bienville No 16, au 1er ou à TITUS & GWARTNEY, rue Tchoupitoulas No 3
2 nov—1m

Paquebot régulier de BAYOU SARA et de FORT ADAMS—Jours de départs tous les MERCREDIS à 5 heures pour le Bayou Sara, et tous les SAMEDIS à 5 heures, pour le Fort Adams—Le superbe paquebot SARATOGA, fin marcheur, capitaine Saml. Ayles, J. A. Richard et Henry McCrindell, commis, partira régulièrement de la Nouvelle-Orléans tous les MERCREDIS à 5 heures pour le Bayou Sara, et tous les SAMEDIS à 5 heures pour le Fort Adams et tous les points intermédiaires sur la ... Pour fret ou passage, s'adresser à bord ou à TITUS & GWARTHNEY, No 3 rue Tchoupitoulas
☞ Le SARATOGA fera connection à l'embouchure de la Rivière Rouge avec le paquebot de la Rivière Ouachita, ALICE, d'un faible tirant d'eau, et recevra tous les SAMEDIS du fret pour tous les points sur la Ouachita, jusqu'à Trenton, signant des connaissements avec le privilège de rembarquement et la protection ... permettant.
... se trouvera sur la levée au pied de la rue ... tous les Lundis et Vendredis matins, pour recevoir le fret.

**OPELOUSAS & ATTAKAPAS**

Jours de départ, tous les MARDIS, à 5 heures du soir.
Pour Washington, Opelousas, Port Barré et tous les débarcadères intermédiaires du Bayou Courtableau et de la Rivière Atchafalaya—Le beau bateau à vapeur CLEONA, capitaine Ch. Pickett, commis M. L. Malançon, partira ainsi qu'il est dit ci-dessus.
Pour s'en revenir, il partira de Washington tous les MERCREDIS matin à 9 heures. Le CLEONA est complètement neuf, a d'excellentes chambres et prendra du fret à aussi bas prix que tout autre bateau. Pour fret ou passage, s'adresser à bord,
COMAUX & SURLS Agents, Rue du Canal No 29;
Et BLANCHIN & GIRAUD, 58 Vieille Levée
A. GAJAC, 9 St Louis
2 nov—1m

POUR LES OPELOUSAS—Tous les MARDIS, à 5 heures du soir positivement—Pour les Opelousas, Washington, Fort Barré, Simsport, l'embouchure du Bayou Rouge et toutes les débarcadères intermédiaires du bayou Courtableau et de la rivière Atchafalaya. Le bateau à vapeur IRENE, fin marcheur et d'un faible tirant d'eau, capitaine O. Hinckley, commis M. Henderson. Pour fret ou passage, s'adresser à bord ou à E. MONTAGNE Jr., rue St Louis, No 21,
J. S. PAGAUD, agent d'annonces, 9, Fulton street.
2 nov—1m

**Pour les Attakapas,**
*Se reliant avec le Chemin-de-Fer des Opelousas de la Nlle-Orléans.*

Le bateau à vapeur TECHE, capitaine E B Trinidad, part de Brashear City tous les LUNDIS, MERCREDIS et VENDREDIS, à l'arrivée des convois. Il part de la Nouvelle Ibérie tous les DIMANCHES, MARDIS et JEUDIS et touchera aux principaux débarcadères intermédiaires. Pour fret ou passage, s'adresser à A B CHARPENTIER, Rue de la Douane, No 62, et à E. MONTAGNE Jr, Rue St Louis, No 21.
2 nov—1m

POUR LES ATTAKAPAS—En connection avec le chemin-de-fer de la Nlle-Orléans et des Opelousas—Le superbe steamer GENL. J. L. HODGES, A. D. WETMORE Capitaine; A. Meynier Commis, partira de Brashear City pour Pattersonville, Franklin, Nouvelle-Ibérie et tous les points intermédiaires, le MARDI, JEUDI et SAMEDI, à l'arrivée des chars de la Nlle-Orléans;—Retour: Partira de la Nlle-Ibérie tous les LUNDIS, MERCREDIS et VENDREDIS, à midi.
Le steamer Genl. Hodges réunit tous les avantages désirables pour les voyageurs et les propriétaires de troupeaux. 15nov—1m

**BAYOU LAFOURCHE.**

POUR BAYOU LAFOURCHE et la Côte. Paquebot régulier semi hebdomadaire pour Donaldsonville et tous les points intermédiaires - Le steamer RUBY, capitaine A. Dugas, commis W. Grey partira de la Nouvelle-Orléans régulièrement les mardis à midi et les vendredis à 5 heures P. M. Au retour, il part de Donaldsonville les mercredis et les dimanches à 8 heures A. M. Il prend du fret pour le Bayou Lafourche et tous les points intermédiaires de la Côte.
Pour fret ou passage s'adresser à bord ou à TITUS & GWARTNEY, No 3 rue Tchoupitoulas
3nov—1m H. F. ROQUIER, agent d'annonces.

Paquebot de la Nouvelle-Orléans, de la Côte et de Lafourche - Le bateau NEW ERA, capitaine N. Wood (S. Streck, commis) partira de la Nouvelle-Orléans tous les SAMEDIS, à 5 heures du matin, et tous les MARDIS, à 5 heures du soir. Au retour, il part de Donaldsonville tous les LUNDIS et JEUDIS, à 6 heures du matin, et descend la côte en plein jour. Pour fret ou passage s'adresser à bord ou à J. D. WILBANKS & Co, 2 Tchoupitoulas, Ou à COMAUX & SURLS, 19 Canal,
VIRGINIUS C. DENTZEL, agent d'annonce.
3 nov—1m

Paquebot régulier de la Côte, au dessous de la ville—Deux jours par semaine—Jours de départ, tous les MERCREDIS et SAMEDIS, à 10 heures du matin. Pour Grande Prairie, les Forts Jackson et St-Philippe—Le beau bateau neuf CHARLEY BOWEN, capitaine Alexander Grant Jr., commis J. W. Brooks, partira de la Nlle Orléans tous les MERCREDIS et les SAMEDIS et sera de retour tous les JEUDIS et les LUNDIS. Pour fret ou passage, s'adresser à bord ou à JAMES M. URQUHART, Rue Front Levée, No 33, entre Douane et Bienville
20 nov—1m

Le bateau à vapeur ANY ONE, capitaine J. W. Condon, fera ses voyages, deux fois par semaine, entre Brashear City et le Bayou Vermilion ... se reliera à Brashear City, à l'Express Commercial—Il a été conclu des arrangements pour le transport du coton et d'autres frets, par express, entre la Nouvelle Orléans et le Bayou Vermilion—La compagnie de l'Express Commercial donnera des reçus à la Nouvelle Orléans et le bateau Any One en donnera sur le bayou. Pour plus de détails, s'adresser à E MONTAGNE, Jr, agent, rue St-Louis, No 21.
19nov—

DEPART tous les MERCREDIS et SAMEDIS, pour MOBILE.—Le bateau à vapeur MAGNOLIA, capt. Everidge, commis Graham, fera des voyages réguliers entre la Nouvelle-Orléans et Mobile et s'arrêtera aux villes des bords du Golfe. Il partira de la Nouvelle Orléans, jusqu'à nouvel ordre, à l'arrivée du convoi de 5 heures du soir, de l'extrémité du chemin de fer Pontchartrain. Aucun bateau du Lac ne surpasse le "Magnolia" sous le rapport de la vitesse, de la sûreté et des commodités. "Magnolia" se relie, à Mobile, à deux bateaux de première classe sur la rivière Alabama, partant pour Selma, Montgomery et tous les débarcadères intermédiaires. On donne des connaissements pour tout le voyage. Pour fret ou passage, s'adresser à bord, ou à JNO. A. STEVENSON, agent, Front Levée, No 7

ANT. DUBUC ... JS. BONNOT
**J. BONNOT & CO.**
Etablissement de Pompes Funèbres, ... rue Ste. Anne,
Entre Chartres et Royale, et établi depuis plus de 25 ans
DEPOT de CERCUEILS METALLIQUES, et bois de toute sorte richement garnis et ornés.
On y trouve aussi Petits et Grands Corbillards, ainsi que tout ce qui concerne les enterrements.
MAGASIN
51..........Rue Ste-Anne..........51
oct—3m M J B

Vaches laitières. Vaches laitières.
CONSTAMMENT EN MAINS
*DES VACHES LAITIERES DU PAYS*
—De premier choix—
A vendre à L'AMIABLE.
S'adresser sur l'habitation LeBeau, près des casernes.
15nov—1m

**Guérison certaine des hernies**
Bandages patentés, de White,
*Pour hommes et pour femmes,*
A vendre par TIM. DOHERTY,
14 novem—3m rue du Camp No 38, au second

**INSTITUT ST-CHARLES, POUR LES DEMOISELLES**
Dirigé par Mme U. Macé,
*RUE BOURBON, 164.*
Vis à vis de l'Opéra.

LES cours ont recommencé dans cette institution le 4 du courant.
Comme on a ... convenance par les dames qui ont ... l'année scolaire, les études y sont sérieuses, ... et bien supérieures aux cours généralement suivis par les demoiselles.
... les professeurs ... intelligents ... à ses élèves.
Les arts ... 
Mme—Une classe de solfège commencera le 1er octobre, sous les soins de M. A. Davis.
Pour plus amples informations et pour des prospectus s'adresser à l'institut. 18 sept—3m

**INSTITUTION LOCQUET,**
Pensionnat, demi pensionnat et externat,
POUR JEUNES DEMOISELLES,
199 et 201 rue du Camp, entre les rues Julia et St Joseph

LA rentrée des classes dans cette institution aura lieu le lundi 4 septembre.
Comme par le passé, Mme LeRoy sera assistée par des professeurs de talent et de longue expérience dans ... anglaise et française.
L'enseignement du piano sera continué par Mme P. Locquet avec l'aide de professeurs émérites.
Les parents et les tuteurs des nombreuses élèves de Mme LeRoy, tant de la ville que de la campagne, lui ayant manifesté le désir que la session ... les élèves principalement ... qui ont l'intention de finir leurs études cette année, à être présentes à la rentrée des classes, sans quoi elle serait obligée de les continuer ... jusqu'au juillet.
Etant convaincue qu'un cours complet des études des langues ... demande une connaissance du latin, et le but de l'institution étant de n'épargner aucune peine qui puisse aider au développement des intelligences qui lui sont confiées, la Directrice encouragera par les facilités ... de faire de cette langue une partie du cours établi dans l'institution. Cette nouvelle étude sera sous la direction d'un professeur spécial.
Pour de plus amples informations, s'adresser à l'institution où des prospectus seront délivrés. 28août 3m

**INSTITUTION DE JEUNES DEMOISELLES**
SOUS LA DIRECTION DE
*Mme CHARPAUX,*
382, rue du Chemin de Bayou, près Claiborne

LA DIRECTRICE de cet établissement fait savoir à ses élèves que les cours réguliers commenceront le 2 octobre.
Les parents des élèves apprendront avec plaisir que les premières classes de français sont confiées à M. E. Rouen.
Cette maison d'éducation fondée en 1845, possède des salles spacieuses, bien aérées, dans le quartier le plus sain de la ville, tout près des chars de l'Esplanade, et ne laisse rien à désirer pour le bien-être des pensionnaires. De beaux arbres ombragent la cour et le jardin.
De bons professeurs d'Anglais sont attachés à l'établissement.
Le piano est enseigné par M. et Mlle Charpaux qui y consacrent tout leur temps.
Les prix sont modérés.
On peut se procurer des prospectus chez Thomas Wat'e, libraire, rue du Canal, et au magasin de piano, 46 rue Royale.

**INSTITUT ST-LOUIS**
POUR LES DEMOISELLES.
Dirigé par Mme DEMON,
275..........*RUE DAUPHINE*..........275
ON peut, pour plus de renseignements, se procurer des prospectus à l'établissement ou chez les principaux libraires. 31août—1an

**BOUQUETS.....BOUQUETS.**
Mme THIERRY,
*Coin Bayou et Derbigny,*
Rappelle à ses clients et au public qu'elle continue à faire des bouquets de mariage et autres. Elle a de vastes jardins toutes sortes de fleurs pour fêtes et décoration de salon. Les commandes de la campagne seront remplies.
50 POUR CENT DE REDUCTION sur ses plantes d'ornement—Ayant d'immenses ..., elle se chargera de l'ornementation de jardins anglais, etc.
14oct—3m

**ELIXIR TONIQUE**
AU PYROPHOSPHATE DE FER
*De O. ROBIN, Pharmacien,*
Enseigne des rues SteAnne et Villeré

CE médicament à base de fer est souverain pour la guérison de l'Anemie, la Chlorose, les pâles couleurs, &c., et toutes les affections qui ont pour cause l'appauvrissement du sang. Il devient un auxiliaire puissant dans les accidents qui suivent les fièvres prolongées ... les rebelles de fièvres intermittentes ou en frisson.
Ses propriétés toniques le rendent précieux toutes les fois qu'il s'agit de rendre à la constitution l'énergie qui lui manque.
Le grand avantage de cette combinaison est que le fer y étant chimiquement dissimulé, elle n'a aucun goût désagréable, et les malades les plus délicats l'emploient sans répugnance, et les estomacs les plus débiles le supportent facilement.... Elle n'a pas, non plus, l'inconvénient commun à la plupart des préparations de fer, de noircir les dents.
Afin de donner aux médecins la faculté de prescrire ce médicament dans des cas particuliers, ... chaque once de l'Elixir contient six grains de PYROPHOSPHATE de Fer et six grains d'Extrait de quinquina jaune.
A vendre en gros et en détail chez O. ROBIN, pharmacien, enseigne des rues Ste Anne et Villeré et par les principaux pharmaciens. 17oct—3m—3f par sem

**Collège Commercial de Dolbear,**
Au coin des rues Camp et Commune,
Dans la belle et vaste bâtisse Story.
CE Collège est constamment ouvert et a d'habiles professeurs. Il a été fondé en 1832 et tient sa charte de l'Etat. On trouvera dans les ... de cette ville et dans tous les Etats du Sud des négociants et des teneurs de livres qui ... COURS COMMERCIAL de tenue de livres, d'écriture, de mathématiques, de français, d'espagnol ou d'anglais. Une éducation commerciale qui met quelqu'un à même de gagner $2500 ou $3000 par an, est la meilleure fortune que les parents puissent donner à leurs enfants.
Les dames et les messieurs sont invités à visiter l'établissement. RUFUS DOLBEAR,
16 sep—3m Président.

**DIAPHANOTYPES!!**
CES portraits exquis sur porcelaine sont pris, au moyen de la photographie et finis artistiquement à la GALERIE DE PHOTOGRAPHIE DE LA NLLE-ORLEANS, AU No 37 DE LA RUE DU CAMP. Ils surpassent, sous le rapport de la fidélité, du brillant, de la délicatesse, de la beauté, les meilleures miniatures sur l'ivoire et la transparence de la porcelaine en rend l'effet encore plus grand. Il prend, ... de costumes, des photographies de toutes les grandeurs, simples ou coloriées. A. A. TURNER,
19nov—1m Photographe.

**MALADIES,**
*Dépuratif, Pommade, Injection et Poudre du Dr VERGE.*
TOUTES les maladies secrètes, anciennes et récentes, les écoulements, ulcérations, plaies, dartres, boutons et taches syphilitiques, &c, sont radicalement guéries par l'emploi des médicaments du Dr P. VERGE. Le dépuratif est spécialement recommandé aux personnes dont le sang est acre ou vicié. S'adresser à GAUDOZ Jr, pharmacien,
16juin—1y enseigne rues Orléans et Bourbon.

**Articles de Photographie et Albums.**
**S. T. BLESSING,**
24......RUE DE CHARTRES......24
Marchand, en gros et en détail, d'instruments et d'articles de Photographie, Albums et cadres de photographies, Photographies de célébrités, &c.
Appelle l'attention du public sur son nouvel et magnifique stock d'Albums et d'Albums-Bibles, qu'il vend à des PRIX REDUITS. Ce stock comprend toutes les grandeurs, cachets et qualités, y compris les albums patentés ... qui sont sans pareille sous le rapport de la durabilité.
Photographies de tous les généraux, vues de la ville et sujets de fantaisie—une grande variété,—naturelles et coloriées. Les photographes trouveront chez lui tout ce qu'il leur faut, aux plus bas prix du marché.
Envoyez demander les catalogues qui indiquent les prix. 28 oct—3m

**Entrepot de Tapis,**
No. 19....Rue de Chartres.....No. 19
NOUS avons en magasin un grand assortiment de tapis tels que—
MEDAILLONS, velours, tapisserie;
WILTON, 3 plis et Ingrain;
VENITIENS et autres tapis;
NATTES blanches, rouges, à carreaux, &c;
TOILE CIREE de différentes largeurs et qualités;
Couvertures de table et de piano, paillassons, nattes, ... d'escaliers, abat jour, corniches et bandes que nous offrons à des prix modérés pour du comptant.
A. BROUSSEAU

**RESTAURANT VICTOR,**
Maison française tenue par Emile Cachot, Brownsville, Texas.
CET établissement se recommande à tous les voyageurs par sa bonne cuisine et la régularité de son service.—Café attaché au restaurant. Vins, liqueurs et cigares de premier choix. ... pour repas particuliers.
EMILE CACHOT & FELIX SOPHIOT
11 oct—2 m Propriétaires.

**RESTAURANT ST LOUIS,**
Tenu par Henri Bartho.
Rue St Louis, Nos 75 et 77, entre Royale et Bourbon.
Chambres garnies pour habitants, salon pour noces et repas de familles, pension à la semaine, à la quinzaine et au mois à des prix modérés.
M. Henri Bartho ayant agrandi son établissement en y joignant la maison voisine, annonce à messieurs les habitants qu'il pourra toujours les loger convenablement eux et leurs familles. 14 novembre—

**Restaurant Français,**
73....*RUE DE CHARTRES*....73
Tenu par M. Philippe Forget,
*Ancien propriétaire du Restaurant des Amis*
CHAMBRES GARNIES —Pension au mois et à la semaine. MM. les habitants trouveront toujours des chambres à leur disposition. Repas de noces, baptême, &c.
M. FORGET ... ses anciens amis.

**Restaurant Français.**
M. FORGET, propriétaire du Restaurant Français, No 73, rue de Chartres, a l'honneur d'annoncer au public que, vu l'accroissement considérable de sa clientèle, il a agrandi son établissement et a disposé le premier de la maison qu'il occupe, dans le même genre que le rez-de-chaussée. Le service y est organisé sur un excellent pied. Le propriétaire continuera à faire tous ses efforts pour justifier le patronage qui lui est si largement accordé. 3nov—1m

**LA MAISON DOREE**
MR. JOHN STREHNA, propriétaire du Restaurant de John, annonce à ses clients et au public qu'il a transporté son établissement ... magnifique édifice appelé LA MAISON DOREE et situé au No 144 de la rue du Canal, entre les rues Carondelet et Baronne. 1er oct—3m

**J. P. DILLINGHAM,**
AVOCAT,
*Bureau au coin des rues Camp et Gravier au-dessus de la Banque du Canal.* 14 nov—3m

**G. L. Kouns & Bro.**
(J. L. KOUNS  BEN. S. KOUNS.)
*Marchands Commissionnaires.*
Marchands de comestibles en gros, de grocerey ... articles pour bateaux et bavettes,
rue de la Commune, No 59, N. O
Ils sollicitent ... des ordres d'achats.
Ils font des avances libérales sur les consignations.

**Confiserie de l'Opéra.**
Angle des rues Bourbon et Toulouse)
J. SIMBERT annonce au public qu'il fera l'ouverture de ses salons de ... prochain. On trouvera chez lui, à toute heure, café, chocolat, soupe aux huîtres, pâtés ..., mayonnaise, &c., &c. Enfin toute la société de pâtisserie qui lui a valu le patronage ... depuis l'ouverture de sa maison; ainsi que bonbons et fruits des plus fins et des mieux assortis. Pendant les représentations de ... l'Opéra ... chaud, au rhum et au kirsch.
4nov—1m

**Compagnie de toits en Mica,**
*ETABLIE EN 1864.*
La toile de Mica, préparée pour les toits, est célèbre pour son bon marché, sa légèreté et sa durabilité; c'est indubitablement ce qui jusqu'ici a été offert de mieux au public.
La base est une toile épaisse de 40 pouces de large, ... et couverte des deux côtés d'une composition élastique qui ne donne ni goût ni odeur à l'eau de la pluie.
Comme non conducteur ... dans les climats chauds. Tout bon ouvrier peut aisément la poser.
On peut en voir des échantillons, lire les certificats et obtenir tous les renseignements chez l'Agent de la Compagnie. F. HUMPHREYS
9 nov 1m rue Royale, No 62.

**AVIS D'EXPRESS.**
A. J. BALDWIN, de SOUTH LOUISIANA EXPRESS annonce à ses amis et au public qu'il a conclu un arrangement avec la COMPAGNIE DE L'EXPRESS COMMERCIAL, et qu'il est maintenant prêt à recevoir et expédier LES LETTRES, L'ARGENT, les PAQUETS DE VALEUR et les MARCHANDISES en Louisiane, à
Brashear City, Lafayette,
Pattersonville, Grand Côteau,
Centreville, Opelousas,
Franklin, Washington,
Jeanerette, La Nouvelle Ibérie,
St Martinville.
Pour les prix, s'adresser au bureau de la COMPAGNIE DE L'EXPRESS COMMERCIAL,
4 nov—1m Rue de la Commune, Nos 130 et 132.

**La Compagnie de l'Express du Sud**
Bureau, à l'angle des rues.
Carondelet et Gravier
S'étant réorganisée à la Nlle-Orléans, est prête à recevoir et à expédier:
Du FRET, des ESPECES, des METAUX précieux, des BILLETS du Trésor, des BILLETS de Banque, ainsi que des VALEURS,
Dans toutes les parties des Etats-Unis, du Canada et de l'Europe.
*Sous la direction de messagers fidèles,*
ELLE SE CHARGE AUSSI:
Avec ou sans marchandises, de la perception des comptes, de billets, de mandats, de chèques, &c.
☞ Elle expédiera les lettres et elles seront renfermées dans des enveloppes du gouvernement.
☞ Elle se chargera gratuitement des ordres pour marchandises à envoyer par l'Express, et ces ordres sont contenus dans des enveloppes du gouvernement.
☞ Pour plus amples renseignements s'adresser au bureau
A. B. SMALL, Surintendant. C. A. RYDER, Agent.
4nov. 1m.

**BISCUITS! BISCUITS!**
LES soussignés ayant ajouté à leur boulangerie une machine à biscuits, annoncent à leur clientèle et au commerce en général, qu'ils sont prêts à recevoir des commandes et à les remplir ponctuellement. On trouvera constamment à leur établissement—
BISCUIT FRANÇAIS, de Pilote, de au beurre, ronds et carrés, Pic nic.
BISCUIT SODA, à la crème, do Boston.
C. MARCHAL, 139 rue Dryades.
14sept—3m

**A LOUER A BAIL**
L'HABITATION WOODSTOCK, huit milles derrière le fort Adams, dans le comté de Wilkinson, Etat du Mississippi—2000 arpents boisés et 1,300 arpents défrichés bonne terre pour la culture du coton. On peut ... également l'habitation Golden Grove ... dans la paroisse St Jacques, cinquante milles au-dessus de la ville, elle a plus de 3,000 arpents dont 1,800 sont défrichés. Il y a sur l'habitation une grande maison; des cabanes pour 200 travailleurs, deux sucreries, &c., &c.
S'adresser ... sur l'habitation Woodstock ou à J. P. DILLINGHAM, au coin des rues CAMP et GRAVIER, au-dessus de la banque du Canal,
14nov—1m A. S. M. SHEPHERD

F. DOLHONDE. J. D. COBB.
F. DOLHONDE & Co FACTEURS DE COTON, Marchands COMMISSIONNAIRES ET EXPEDITEURS No 37, rue Natchez Nlle-Orléans, Lne.
COBB, DOLHONDE & Co, Marchands COMMISSIONNAIRES ET EXPEDITEURS, No 7, North Second entre Chesnut et Market, St-Louis
Ils sollicitent les ordres pour l'achat ou la vente de coton, du sucre, de la mélasse, du café, des comestibles, des produits de l'Ouest, des fournitures de marine, de la corde et de la toile d'emballage, &c. &c. Ils les rempliront avec la plus grande exactitude. 8sep—3m

**POUDRE,**
*PLOMB. CAPSULES*
IL vient d'être reçu et il sera vendu au magasin No 255 Vieille Levée, entre St. Philippe et Ursulines une grande quantité de poudre, plomb et capsules, au gré des acheteurs.
16nov—1m QUISH & BARBA.

**LES Drs. BEARD et CHOPPIN,**
Se sont associés pour la pratique de la MEDECINE ET DE LA CHIRURGIE.
Le Dr. Beard s'occupera, comme par le passé, des Maladies des Yeux et des Oreilles. Le Dr. Choppin s'occupera de l'exercice de la Médecine et spécialement de tout ce ... Chirurgie.
Leur cabinet est No 1 de la rue Carondelet. Heures de consultation, de 11 heures à 3 heures. 1sep—3m

**W. C. MITCHEL,**
Marchands de COMESTIBLES en gros et COMMISSIONNAIRES, rue du Camp, Nos 100 et 102, coin Poydras, Nlle-Orléans.
Un grand assortiment de comestibles, provisions et liqueurs de choix, constamment en magasin.
Il emballe avec soin et expédie les marchandises d'habitations, de bateaux à vapeur, les articles des familles et ... Il sollicite les consignations de coton, de sucre et de produits. 2 oct—1m

**Arrangements pour le temps des Eaux basses.**
MM. JAMES ROSS & PATIN ont établi un service de VOITURES à quatre chevaux, pour les voyageurs, entre la Nlle-Ibérie et Opelousas, se reliant au steamer de la malle des Etats-Unis TECHE, capitaine E. B. Trinidad.
Les passagers partent de la Nlle-Orléans (dépôt de la rue du Canal, à 9 heures du matin, par le chemin-de-fer des Opelousas, le LUNDI, le MERCREDI et le VENDREDI. Ils s'embarquent le même jour, à 4 heures de l'après-midi, sur le steamer TECHE, à Brashear City, et débarquent à la Nlle-Ibérie le lendemain au jour. A 10 heures ils prennent les voitures de service Ross-Patin pour Vermillionville, d'où ils partent à midi pour arriver à Opelousas le soir à huit heures.
Pour de plus amples renseignements, s'adresser à A. B. CHARPENTIER, No. 62 Douane, et à E. MONTAGNE, No. 21 rue St-Louis
3nov—1m

**KNEASS, MAYO & DORMAN,**
(successeurs de Magee & Kneass),
No 6....Rue des Magasins....No 6
A l'enseigne du Grand Cheval.
FABRIQUANTS et marchands de selles, harnais, malles, cuirs, quincaillerie pour voitures, garnitures et outils, ceintures en peau et caoutchouc, étoupe et tuyaux.
☞ MM. Kneass, Mayo et Dorman règlent les affaires de l'ancienne maison Magee & Kneass. 4nov—3m

James M. Brooks.............. Hugh MacDonald
**BROOKS & MACDONALD,**
COURTIERS DE COTON ET NEGOCIANTS COMMISSIONNAIRES
59, rue CARONDELET.
Références—McStea, Value & Co., Nlle-Orléans; J. W. Burbridge & Co., do; Cheshoon, Harrison & Vallé St. Louis; Berthold & Thomson, do.
Avances libérales d'argent sur consignations.
18sept—3m.

**C. M. CONRAD & FILS,**
—AVOCATS—
*Rue Carondelet, No 37, Nlle-Orléans.*
MR. C. M. CONRAD a l'honneur d'annoncer au public qu'il a repris l'exercice de sa profession et a formé une société avec ses fils, C. A. Conrad et L. L. Conrad. 18sept—1m

**C. DE LASSUS,**
Courtier de change,
12..........RUE CARONDELET......12

**Bottes et Souliers.**
*Reçus par les steamers Sheridan et Cassandra de Boston.*
400 caisses BOTTES et SOULIERS, lesquels, joints à notre précédent stock, forment un assortiment complet sur lequel on appelle l'attention des acheteurs en gros. JOHN M. GOULD, agent,
3nov—1m No 8, rue des Magasins

**A. TIRRELL & CO.**
(Successeurs de Tirrell & Bates.)
Marchands en gros de CHAUSSURES
9 RUE DES MAGASINS 9
entre Canal et Commune,
ONT reçu par les derniers arrivages un assortiment complet de chaussures de tous genres, qu'ils vendront aux prix les plus bas du marché.
☞ Chaussures faites expressément pour le marché créole. 5sept—3m

**Moulins Belle Créole,**
**C. FORRESTER,**
**196.**
FARINE "CREAM" EXTRA DE CHOIX, POUR FAMILLES ET BOULANGERS,
St-Louis, Mo.
**AVIS.**
Je recommande avec plaisir, au commerce en général, cette nouvelle marque de "FARINE de FAMILLE et de BOULANGERS," qui est faite de BLE DE CHOIX moulue dans le but d'aider le commerce et conserver les propriétés nutritives du blé.
Il n'y a pas de meilleure farine sous le rapport de la force, de la qualité, pour la consommation des familles et des boulangers. Les marchands et les épiciers ne peuvent obtenir cette célèbre marque que de nous ...
C. FORRESTER, St Louis.
Nous recevons régulièrement de cette CELEBRE FARINE de FAMILLES et de BOULANGERS, et nous en avons actuellement en magasin un approvisionnement que nous offrons en lots au gré du commerce.
F. DOLHONDE & CO, Agents,
11nov—1m rue Natchez, No 37.

**AVIS.**
LA COMPAGNIE D'ASSURANCES HOPE de la Nlle-Orléans, a transporté ses bureaux au No 21, rue du CAMP, près de Perdido ...
Cette Compagnie assure contre les risques de FEU, de MER et de RIVIERE ...
—DIRECTEURS—
...

**Rosenfeld & Pass.**
Crinolines-spirale de la Louisiane
*FABRICANTS,*
164 & 166 rue du Canal..164 & 166

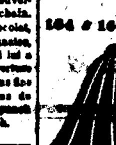

CRINOLINES FAITES SUR COMMANDE
☞ Tous les genres de crinolines seront vendus en quantité ou en détail.
... visitez notre établissement.

**Mme SOPHIE SEEUWS,**
89..........RUE ROYALE..........89
*COIN BIENVILLE,*
A l'honneur d'annoncer aux dames ... qu'elle vient de recevoir un assortiment de MARCHANDISES NOUVELLES arrivant directement de Paris. Elle a un grand assortiment de CONFECTIONS DE SOIE, ... belle qualité ...
Toutes ces articles seront vendus aux plus bas prix du marché.
Madame SOPHIE invite les dames à venir voir ses marchandises. Elle a un atelier de robes et confections ...
☞ Plusieurs bonnes ouvrières ... SOPHIE SEEUWS.
19nov—1m

**Modes, Chapeaux, Garnitures.**
111.....RUE ROYALE.....111
En face de l'Hôtel St. Louis.
Mme L. BERO vient de recevoir un assortiment complet de Garnitures et de Chapeaux des plus à la mode. Elle exécutera, dans son nouvel atelier, toutes les commandes que l'on voudra bien lui confier. Elle espère que sa clientèle et le public en général lui continueront leur bienveillant patronage. 11 nov—1m

**Extraction des dents sans douleur**
Le Dr McLAIN est maintenant prêt à administrer le gaz oxide nitreux pour l'extraction des dents sans douleur. ...
Cabinet: RUE BARONNE, No 14, près Canal, Nlle-Orléans. 5 nov—1m

**MAISON DE CABINET,**
*Le Dr. CHARLES E. KELLS,*
**DENTISTE,**
A transporté son cabinet et son domicile au No 14 rue Dauphine, deux maisons après la rue du Canal, près de Logan.
24 sept—3m

**CONSERVEZ VOS DENTS!**
J. A. CASADAVANT,
CHIRURGIEN DENTISTE
196......RUE DU CANAL......196
... toutes les opérations ... dentaires ...
19 nov 1m

**J. S. KNAPP, Dentiste,**
...
...RUE BARONNE......15
Près Canal

**Transfert de dentelle,**
Le Dr GODFREY ...
... RUE ST-CHARLES......18

**AVANCES! AVANCES!**
NOUS FERONS DES AVANCES
Sur le coton expédié à MM. RATHBONE BROS & C de Liverpool, ainsi qu'à nos amis de New York et de Boston.
LEVY & DIETER, rue Carondelet No 77,
7oct—3m

**GEO. McD. BURKE,**
*(Autrefois de la maison M. BURKE & Bro.)*
Courtier de marchandises
28..........BANK PLACE..........28
N. B.—Il donnera toute son attention à la vente des TOILES D'EMBALLAGE, SACS EN FIBRE, CORDES, CAFES, SUCRES, PORC, SEL, &c. 14 oct—3m

## LEGAL NOTICES.

Succession of Clara Herlinger, wife of Hieronymus Gonsenheimer.
SECOND DISTRICT COURT OF NEW ORLEANS, No —Notice is hereby given to the Creditors of this estate and to all other persons herein interested, to show cause within ten days from the present notification (if any they have or can) why the account presented by the administrator of this estate should not be homologated and approved, the funds distributed in accordance therewith.
By order of the Court,
A. J. VILLERE,
nov22 27 dec1 Deputy Clerk.

Succession of James Ogelvie,
SECOND DISTRICT COURT OF NEW ORLEANS, No 13,914—Notice is hereby given to the creditors of this estate and to all other persons herein interested, to show cause within ten days from the present notification (if any they have or can) why the account presented by the testamentary executor of this estate should not be homologated and approved, the funds distributed in accordance therewith.
By order of the Court,
nov22 27 dec1 A. J. VILLERE, Dep'y Clerk.

**Cuba Produce,**
HAVANA CIGARS, choice brands.
HAVANA LEAF TOBACCO for Wrappers and Fillers,
CIGARETTES of La HONRADEZ,
PICADURA,
A large stock constantly on hand and for sale by
SOBRINO & BROTHERS,
nov16 3m 77 Gravier street.

**FASHIONABLE**
**CLOTHING EMPORIUM.**
ROBERT PITKIN,
Nos. 13 and 15 Camp Street,
OPPOSITE LADIES' ENTRANCE TO CITY HOTEL
NEW ORLEANS.
A Large and Fashionable Stock of Ready-made
CLOTHING,
LATEST STYLE!
YOUTH'S AND CHILDREN'S CLOTHING.
Shirts, Collars, Cravats, Undershirts, Suspenders, Drawers, Half Hose, Handkerchiefs, &c., Trunks, Valises, Traveling Bags, and Umbrellas.
Clothing Made to Order
At the shortest notice and in the BEST STYLE.
nov18 1m

**Succession of J. Chatard.**
THE Creditors of this succession are called upon to present their claims at the office of C. DUFOUR, Attorney-at-Law, 34 Bienville street. nov22 6t

**The City Bank of New Orleans**
HAS removed its Banking office to No. 15 Commercial Place. W. S. MOUNT, Manager.
NEW ORLEANS, October 27, 1865. oct27 1m

**THE SOUTHERN EXPRESS COMPANY,**
Office, Corner Carondelet AND GRAVIER STREETS, NEW ORLEANS, LA.,
HAVING resumed business in this city, are prepared to receive and forward Freight, Gold, Bullion, Treasury, and Bank Notes, and Valuables, to all parts of the United States, the Canadas, and Europe, in charge of reliable messengers. Also, collect Bills, with or without Goods, Notes, Drafts, Checks, &c.
Letters forwarded, if enclosed in Government envelopes.
Orders for Goods to be returned by Express carried free, if enclosed in Government envelopes.
For further particulars enquire at the office.
A. B. SMALL, Superintendent. C. A. RYDER, Agent.
nov4 1m

**BOUQUETS..........BOUQUETS**
Mme. THIERRY,
Corner Bayou Road and Derbigny Street,
BEGS leave to remind her customers and the public that she makes Bridal and other Bouquets ... all kinds of ... Parties. Country orders attended to. Fifty Per Cent. Discount ... on ornamental Plants. Having secured the services of experienced Gardeners, she will attend to the laying out of English gardens, Parterres, &c. oct14 3m

**POWDER, SHOT AND PERCUSSION CAPS.**
JUST received and for sale at the store No. 255 Old Levee street, between St. Philip and Ursulines streets, a large quantity of AMMUNITION, in lots to suit purchasers.
nov8 1m QUISH & BARBA.

**Carpet Warehouse.**
19..........Chartres Street..........19
WE have in store a large assortment of Carpeting ...
MEDALLIONS, VELVETS and TAPESTRY;
... THREE PLY and INGRAIN;
VENETIAN and other STAIR CARPETING;
... OIL CLOTHS ...
... A. BROUSSEAU & CO., 19 Chartres street

## AUCTION SALES.

Comfortable Dwelling House on Magazine street, between St. Andrew and ... streets, and on Laurel street, between Greatmen and ... streets.
Succession of Jacques Conrad, ...
BY G. De FERIET, Auctioneer.
Office No. 48 Royal street.
...
1. A LOT OF GROUND situated in the 3d District of this city, in the square bounded by Marais, St. Ann, ... streets ...
2. A LOT OF GROUND situated in the 3d District of this city, in the square bounded by Louisa, Greatmen, ... streets, measuring 30 feet ... on Louisa street, by 117 feet ...
Terms—For the property first described: Two-thirds cash, payable in U. S. Treasury notes, and the balance at one year's credit, ...
Acts of sale before A. Ducatel, notary public.
nov 19 27. dec 3 10 21

**Succession of Jeptha Moore and his Wife, deceased.**
HOUSEHOLD FURNITURE, AND ONE GOLD WATCH AT AUCTION.
BY J. & S. WALTON & DELONDE.
J. B. WALTON, Auctioneer.
Office, No. 47 Carondelet street, cor. of Union.
MONDAY, 27th day of November, 1865, at 11 o'clock A. M., on the premises, at the residence of the deceased, on Lafayette street, between Tonti and ... streets, Third District, by virtue and in pursuance of an order of the Hon. ... Second District Court of New Orleans, dated October 30th, 1865, ... will be sold on account of the above ...
The entire contents of said residence, consisting of ... chairs, tables, stoves and cooking utensils, also one gold watch.
Terms—Cash, in U. S. Treasury Notes.
nov16 19 21 25 27

**AGENCY OF THE MANHATTAN**
**OIL COMPANY.**
86..........Camp Street..........86
Winter Bleached SPERM Oil,
... Bleached
... Sea Elephant
... No. 1
Manhattan Machinery Oils,
... Ex. Tallow
... No. 1
... Signal
... Car
... No. 2 Car
Winter Bleached WHALE OIL.
We invite the attention of consumers and dealers to the above list of Lubricating and Burning Oils.
A FULL SUPPLY ON HAND.
POTTHOFF & KNIGHT, Dealers in Paints, Oils, etc.
nov16 1m

**Private Diseases.**
MR. E. GAUDOZ, Druggist from Paris, informs the Public that he has returned from France and can be consulted, daily, at his Drug Store, corner Conti and Burgundy streets, where he attends, as heretofore, to the treatment of Chronic, Private and Cutaneous Diseases. The most dangerous cases of Syphilis, Ulcers, ... Eczema, Eruptions, Pimples, ... Consultation hours, from 8 o'clock A. M. to ... P. M.

**Dr. Ricord's Opiat and Injection.**
THE above Preparations are the only cure used by Dr. Ricord for the rapid cure of Gonorrhoea and Gleet.
For sale by E. GAUDOZ,
Corner Conti and Burgundy streets.

**Away with Spectacles.**
OLD Eyes Made New, without SPECTACLES, DOCTOR, OR MEDICINE. Pamphlet mailed free on receipt of ten cents. Address E. B. FOOTE, M. D., No. 1130, Broadway, New York.

**Cloth, Cloaks, Mantillas, &c.**
LATEST STYLE.
RECEIVED per Steamship Alabama, direct from Liverpool, and to arrive per Steamship Gamble and others of the same line, an assortment of French DRY GOODS, selected with care and made to order, expressly for the New Orleans market.
CLOTH, CLOAKS, MANTILLAS, &c.,
—ALSO—
An extensive selection of AMERICAN GOODS, suitable for the City and Country trade. At the corner of Chartres and Dumaine sts.
nov18 1m F. JACOB.

**Mica Roofing Company.**
Established 1864.
THE PREPARED MICA CANVAS ROOFING is celebrated for its cheapness, lightness and durability, and undeniably the best roofing offered to the public. The foundation is heavy canvas, 40 inches wide, saturated and covered on both sides with elastic water composition. It communicates neither taste nor odor to rain water.
As a non-conductor, its coolness renders it invaluable in hot climates.
It can be easily laid by any good workman.
Samples and testimonials with all information at the Company's sole agent.
F. HUMPHREYS,
nov9 1m 62 Royal street, New Orleans.

HOUSE FELIX SARON
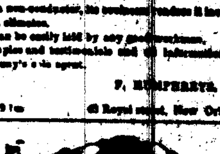
... Royal street ...

THE undersigned begs leave to remind the Ladies in the city and in the country that he has just received an extensive assortment of Hair from the most celebrated houses in Paris. He also offers a most beautiful selection of Ivory, Shell and Cut Crystal Combs—the whole to be disposed of at 30 per cent cheaper than any other Establishment.
Received per ship St. Paul, from Havre, a large lot of ... from the house of ...
A Hair Dressing Saloon specially for Ladies.
oct7 3m FELIX SARON.

**ROSENFELD & PASS,**
LOUISIANA
**SPIRAL SKIRT**
MANUFACTURERS,
164 and 166
CANAL STREET.

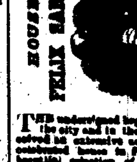

Hoop Skirts Made to Order.
Any style of shapes in any quantity to suit purchasers. A large assortment always on hand.
☞ Remember every one who makes the best Hoop Skirts, ... is requested to visit our Factory.

**NOTICE.**
ON Monday, Oct. 16th, 1865, I shall offer for sale at retail the balance of Stock of Dry Goods in store 180 Canal street and respectfully invite the attention of buyers, the goods must be sold at some price, and our old customers would do well to call and examine before purchasing elsewhere. All goods remaining unsold, December 1st, will then be sold out at public auction.
M. S. HAGGERTY.

**HAVANA SUGAR!**
733 BOXES White, Yellow and Brown, landing and in store. For sale by E. CROISSOS,
Nos 48 and 50 Carondelet street,
oct7 1m between Gravier and New Levee streets.

DOCTORS BEARD & CHOPPIN have associated themselves for the practice of Medicine and Surgery.
Doctor BEARD, as heretofore, will devote his attention exclusively to the diseases of the EYE and EAR.
Doctor CHOPPIN will attend to the practice of Medicine and give special attention to all cases of Surgery.
Office—No. 1 Carondelet, corner Canal.
Hours of consultation from 11 o'clock, until 3 o'clock

**Dissolution of Copartnership.**
THE firm of O. E. HALL & CO., (St. Louis Hotel) and E. M. HILDRETH & CO., (St. Charles Hotel) was this day dissolved by mutual consent. O. E. HALL will hereafter carry on the business on his own account, and will settle the business of said firm.
O. E. HALL, E. M. HILDRETH.

REFERRING TO THE ABOVE, I WILL TAKE this opportunity of tendering my thanks to the public for the liberal patronage extended to the St. Charles Hotel since its erection, and to the St. Louis Hotel during my connection ... The former has, within the past few months, been thoroughly renovated, painted and papered, and the furniture thoroughly cleaned ... and repaired ... and with the addition of such new furniture as was requisite, the entire establishment is in good order, and will extend as many comforts as it ever did to those who please to patronize it. The St. Louis Hotel is passing through the same renovation, and will be open to the public about 1st December next ...
NEW ORLEANS, Oct. 17, 1865. O. E. HALL.

**J. A. CASADAVANT,**
*SURGEON-DENTIST,*
No. 196 Canal Street,
BETWEEN RAMPART AND ...
...

## AMUSEMENTS.

**Opening Ball—Odd Fellows' Hall**
THE Board of Directors of Odd Fellows' Hall Association will give a
Grand Dress, Fancy Dress
AND MASQUERADE BALL,
AT ODD FELLOWS' HALL,
On Tuesday Evening, December 5, 1865.
MANAGERS:
BOARD OF DIRECTORS—EXECUTIVE COMMITTEE.
...
TICKETS, $5—for sale by all the Managers, at the Secretary's office, Odd Fellows' Hall, and at ... 34 Camp street. Application for Ladies' Invitations to be as above.
Invitation Committee will meet Tuesdays, Thursdays and Saturdays until Ball, and on Monday previous to Ball.
Sealed proposals for the Supper, Bar, Hat and Cloak Rooms will be received by ... 34 Camp street, until Monday, Nov. 27.

**Grand Fancy Dress, Masquerade and Firemen's Ball,**
To be given by
AMERICAN HOOK AND LADDER FIRE CO. No. 2,
At Odd Fellows' Hall,
Camp Street,
ON TUESDAY, DECEMBER, 12, 1865.
MANAGERS:
Hon. J. Madison Wells.
...
COMMITTEE OF ARRANGEMENTS:
...
RECEPTION COMMITTEE:
...
FLOOR MANAGERS:
...
Applications for Ladies' Invitations must be left at the following places:
T. M. Heatherton, at G. M. Morrison's, No. 12 Magazine street.
L. C. Westerfield, at T. Fitzwilliam's, 78 Camp st.
T. J. Harrigan, at 164 Camp st.
John T. Richardson, at Barnes, Ward & Co.'s, No. 82 Magazine street.
Sealed proposals will be received for Restaurant, Bar and Hat Room at the Hall of American Hook and Ladder Co. No. 2, Girod street, until December 6, 1865.
Gentlemen's Tickets, $5 00.

**ODD FELLOWS' HALL—**
CORNER CAMP AND LAFAYETTE STREETS.
Is now undergoing repairs and improvements which will be completed on the FIFTH OF DECEMBER NEXT. After that date the
Ball Room, Lecture Room, Supper Room,
and other rooms attached, will be to rent by the Night, Week or Month, for BALLS, CONCERTS, LECTURES, FAIRS, etc., etc. For terms or engagements apply to
nov16 1m H. G. STETSON, No. 34 Camp street.

## BUSINESS CARDS.

**T. J. & W. H. COOLEY,**
ATTORNEYS AND COUNSELLORS AT LAW
No. 26 ... Street,

S. Whited, D. G. Martin. F. S. Gibbs. Leo Goodall.
**S. WHITED & CO.,**
COTTON FACTORS
—AND—
GENERAL COMMISSION MERCHANTS
FOR the sale of Southern and Western products and the purchase of goods of every description for Merchants and Planters. Liberal Cash Advances made on Consignments. Prompt attention paid to all business entrusted to us. 5 FULTON STREET, New Orleans, La.

F. DOLHONDE. J. D. COBB.
F. DOLHONDE & CO. Cotton Factors, COMMISSION AND Forwarding MERCHANTS, No. 37 Natchez street, NEW ORLEANS, La.
COBB, DOLHONDE & Co General Commission AND Forwarding MERCHANTS, No. 7 North Second St., bet. Chesnut and Market, St. Louis.
Orders are solicited for the purchase or sale of Cotton, Sugar, Molasses, Coffee, Groceries, Western Produce, Naval Stores, Bagging, Rope, &c., &c., which will receive our best personal attention. sept8 1m

**E. MONTAGNE, Jr.,**
COMMISSION MERCHANT,
NO. 21 ST. LOUIS STREET,
—RESPECTFULLY SOLICITS CONSIGNMENTS OF—
Hides, Wool, Moss, Eggs, Chickens, AND ALL KINDS OF COUNTRY PRODUCE.
☞ All orders for Provisions, Groceries and other species of Merchandise will be attended to with dispatch.

**C. de LASSUS,**
EXCHANGE BROKER,
12......CARONDELET STREET......12

VIOLETT, BLACK & Co.—(W. A. VIOLETT—R. I. BLACK—SAM'L HENDERSON,)
COTTON FACTORS
—And—
GENERAL COMMISSION MERCHANT,
186......Gravier street......186
New Orleans.

**GEO. McD. BURKE,**
(Formerly of Jno. M. Burke & Bro.,)
Merchandise Broker,
No. 28 Bank Place.
N. B.—Particular attention given to the sale of BAGGING, GUNNY BAGS, ROPE, COFFEE, SUGAR, PORK, SALT, &c.

ALEX. BONNEVAL, JNO. DOLHONDE.
**BONNEVAL & DOLHONDE,**
BROKERS
IN BONDS, STOCKS, NOTES, EXCHANGE INSURANCE SCRIPTS, GOLD, SILVER, &c.
*No. 155. Common street, New Orleans, La.*

**Mayer Brothers,**
CRESCENT CITY STEAM TOBACCO WORKS
Nos. 49 & 51 Lafayette street.
Sales Rooms—No. 81 Tchoupitoulas street.—N. O., La.
Mayer Brothers,
No. 81 TCHOUPITOULAS STREET,
Between Poydras and Natchez Streets.
DEALERS IN
Leaf, Chewing, and Manufacturers of Smoking Tobacco and Cigars. A heavy, well selected stock constantly on hand.
Orders from the trade, wholesale grocers and commission merchants respectfully solicited, to whom a liberal discount will be allowed.

**New Orleans and Texas Steam Navigation Company.**
SUBSCRIPTIONS for Stock in the above Company will be received at our office, on and after MONDAY November 6th.
nov4 PIKE, LAPEYRE & BROTHER.

**For Rent.**
Possession Given Immediately.
THAT SPLENDID TRACT OF Land or Plantation, situate on the Fort ... Heights, having four separate fronts, by a depth of about six miles, fit for gardening or other cultivation, and being the former plantation of Pedro Bertin.
For further information and terms, apply to ... at his restaurant, Common street, between St. Charles and Camp streets.

BOOTS AND SHOES—Just received per steamers Sheridan and Cassandra, from Boston:
400 CASES BOOTS AND SHOES, which with our previous stock makes a complete assortment, to which the attention of wholesale buyers is respectfully solicited. JOHN M. GOULD, Agent,
nov8 1m. No. 8 Magazine street.

CORNS, BUNIONS, DISEASED NAILS, Enlarged Joints, Displacement of the Toes or Arch, Club-foot Deformities and all Diseases of the Feet, cured by Dr. N. M. BARNETT, Surgeon Chiropodist, 19 Baronne street. Refers to physicians and surgeons of the city. All communications must contain a stamp for return postage to insure attention. French, German, Spanish and Portuguese spoken.

**Baronne Street Dispensary,**
Corner of Baronne and Girod Streets.
THIS establishment is now opened for the treatment of Medical and Surgical Cases, under the attendance of Doctors Trudeau & Capdeville of the Faculty of Medicine of Paris.
The Pharmaceutical Department is under the charge of Mr. J. A. Le Meurier ...
Consultations from 10 A. M. to 12 M. by Dr. Capdeville, and from 3 P. M. to 5 P. M., by Dr. Trudeau.
Advice given gratuitously to the poor.

## BUSINESS CARDS.

**J. VILLARRUBIA,**
COMMISSION MERCHANT,
AND
IMPORTER OF
CUBA PRODUCE.
Office, No. 2 Bienville street, between Old Levee and Front.

THE Firm of J. H. ASHBRIDGE & CO. having been dissolved by limitation, on the 31st of December, 1861, I have resumed business at my former office,
No. 150 Common street,
in connection with the house of J. H. ASHBRIDGE & CO., London and Liverpool, who will continue to devote their attention to the
SALE OF AMERICAN SECURITIES,
and the purchase of every description of
MERCHANDISE suitable for this market.
Mr. GEORGE L. LEWRASON holds my full power of attorney. J. H. ASHBRIDGE.
New Orleans, November 16, 1865.

S. L. MANN. H. F. HALL.
**S. L. MANN & CO.,**
COMMISSION MERCHANTS,
AND DEALERS IN ALL KINDS OF
Leather, Hides, Furs, Tallow, Wool, Beeswax, ... Oil, Japonica, Sumac, etc.,
Nos. 28 and 35 Magazine Street,
NEW ORLEANS.

**Grima & Stark, Notaries Public,**
No. 3 Carondelet street, second floor.
FELIX GRIMA, Attorney at Law and Notary Public.
E. O. STARK, Notary Public, Commissioner of Deeds and Accountant.

**EDWARD PILSBURY,**
COTTON FACTOR
AND
COMMISSION MERCHANT.
NO. 12....CARONDELET STREET....NO. 12
Between Canal and Common streets.

**J. P. DILLINGHAM,**
**ATTORNEY AT LAW,**
OFFICE CORNER OF CAMP AND GRAVIER STS.
nov14 3m (Over Canal Bank.)

**JACOB OTT, CARPENTER.**
Special attention given to REPAIRING of STORES and DWELLINGS.
CISTERNS MADE AND REPAIRED.
☞ Orders left at 23 Tivoli Circle, or at L. DURAND, corner Toulouse and Chartres streets, promptly attended to.

Wm. Edwards. Edward J. Guy.
**WM. EDWARDS & CO.,**
Commission Merchants.
NO. 15 CUSTOMHOUSE STREET. NO. 15
New Orleans.

**KNEASS, MAYO & DORMAN,**
(Successors to MAGEE & KNEASS,)
No. 6......Magazine Street......No. 6
Where the Large Horse stands in the Door.
MANUFACTURERS AND DEALERS IN
SADDLES, HARNESS, TRUNKS, LEATHER, SADDLERY and COACH HARDWARE, TRIMMINGS and TOOLS, LEATHER and INDIA RUBBER BELTING, PACKING and HOSE.
☞ Kneass, Mayo & Dorman settle the business of the old firm of Magee & Kneass.

**L. A. FINLEY, Jr., Broker,**
48, Canal street, New Orleans.
REFERENCES.
Thomas Hine, Esq., President Sun Mutual Insurance Company, New Orleans, La.
D. Urquhart, Esq., New Orleans, La.
Bradley, Wilson & Co., New Orleans.
S. W. Huntington, Esq., New Orleans.
Pierce Butler, Esq., West-Feliciana.

**A. Tirrell & Co.,**
(Successors to Tirrell & Bates,)
Wholesale dealers in
BOOTS AND SHOES,
9 Magazine street,
between Canal and Common.
HAVE just received by late arrival a complete assortment of BOOTS and SHOES of every description, which they offer for sale to city and country trade at the lowest market prices.
☞ Boots and shoes made expressly for the Coast trade.

**FRENCH RESTAURANT,**
73..........Chartres Street..........73
KEPT BY PHILIPPE FORGET.
FURNISHED ROOMS, BOARDING,
By the Month and by the Week.
☞ PLANTERS will always find rooms for their accommodation.
☞ Repasts for weddings and other parties, &c., &c.
☞ Mr. FORGET COMMENDS HIS OLD FRIENDS.

**French Restaurant.**
MR. FORGET, proprietor of the French Restaurant, No. 73 Chartres street, respectfully informs the public that, owing to the large increase of his custom, and in order to accommodate them, he has fixed up elegantly and in a most comfortable manner the second story of the house where he keeps his establishment. Grateful for the very liberal patronage bestowed upon him, he will use his best endeavors to justify it.

ANT. DUBUC .......... JS. BONNOT
**J. BONNOT & CO.,**
Undertakers' Establishment,
69 St. Ann street, between Chartres and Royal, founded upwards of twenty-five years ago.
DEPOT of METALLIC COFFINS and Wooden Coffins of every description, richly trimmed and ornamented.
Also—Large and small Hearses, and every thing in the line.
—STORE—
51..........St. Ann street..........51

James Brooks. Hugh MacDonald.
**BROOKS & MACDONALD,**
COTTON FACTORS AND COMMISSION MERCHANTS,
No. 59 Carondelet St., New Orleans,
References—McStea, Value & Co. New Orleans; J. W. Burbridge & Co., do; Cheshoon, Harrison & Vallé, St. Louis; Berthold & Thomson, do.
Liberal cash advances made on consignments.

**GIVEN, WATTS & CO.**
GENERAL COMMISSION AND FORWARDING MERCHANTS
No. 152 Poydras street, New Orleans,
Liberal advances made on shipments to our friends in New York and Liverpool.
GIVEN, WATTS & CO.

**LA MAISON DOREE.**
MR. JOHN STREHNA, Proprietor of John's Restaurant, informs his patrons and the Public that he has removed to the splendid House called LA MAISON DOREE, No 144 Canal, between Carondelet and Baronne streets.

Gardner Smith. J. G. Yeiser. Saml F. Leeds.
**GARDNER SMITH & CO.,**
AUCTIONEERS AND COMMISSION MERCHANTS, (Successors to the old firm of Beard & May, and J. A. Beard & Co.) Office, (temporarily) 127 Gravier street. Will attend punctually to sales of Real Estate, Successions, Port Wardens, Corporate Stocks, Damaged Cotton, &c., Furniture, and all out door sales.
GARDNER SMITH & CO.,
New Orleans, Oct. 11, 1865.
Office 127 Gravier street.

**W. C. MITCHELL,**
WHOLESALE GROCER AND COMMISSION MERCHANT.
Nos. 100 and 102 Camp, corner Poydras street,
NEW ORLEANS.
A LARGE assortment of Choice Groceries, Provisions and Liquors, always on hand. Orders for Plantation, Steamboat, Family and Sea Stores carefully put up and shipped. Consignments of Cotton, Sugar and other Produce, solicited. To the sale of which prompt attention will be given, and satisfactory returns made.

**Ale and Porter. Ale and Porter!**
GEORGE GRAY,
IMPORTER OF ENGLISH, SCOTCH AND IRISH ALE AND PORTER,
oct26 1m 96 Gravier street.

**New Orleans Canal and Banking Company,**
NEW ORLEANS, November 22d, 1865.
THE annual election for seven Directors of this Institution, to serve during the ensuing year, will be held at the Banking House, corner of Camp and Gravier streets, on the Second MONDAY of December next, the 11th, between the hours of 10 A. M. and 2 P. M.
CH. JUMONVILLE, Ass't Cashier.

**Office New Orleans, Jackson and Great Northern Rail Road.**
NEW ORLEANS Nov. 17th 1865.
SEALED Proposals will be received at this office until the 1st prox., for the delivery, along the Rail Road, of (50,000) fifty thousand Cypress cross ties, nine (9) feet long, hewn smooth on two parallel sides to show six (6) inches heart face, and not less than seven (7) inches nor more than nine (9) inches thick, ... at both ends and piled above the grade line of the Rail Road, convenient for loading on the Cars.
"$2,50 to be delivered per month."
G. T. BEAUREGARD,
General Superintendent and Chief Engineer.

**Bank of America,**
NEW ORLEANS, Nov. 17, 1865.
NOTICE is hereby given that from the 1st of December next the regular business hours of this Bank will be from 9 o'clock A. M. to 3 P. M., and from ... o'clock P. M. to 6 P. M. AM. FORTIER, Cashier.

**Bank of America,**
*New Orleans, Nov. 15, 1865.*
NOTICE is hereby given to the Stockholders, that in accordance with article Eighth, section 1st, of the charter of this institution, an election of Thirteen Directors to serve the ensuing year will be held on WEDNESDAY, the 20th December, 1865, at the Banking House, corner of Canal and Exchange Alley, between the hours of 10 A. M. and 2 P. M.
AM. FORTIER, Cashier.

**Office Carondelet Canal and Navigation Company,**
NEW ORLEANS, Nov. 13, 1865.
AT a regular meeting of the Board of Directors, held this day, it was resolved that a general meeting of the Stockholders of the Company be held at the office of the Company, No. 15 Carondelet street, on MONDAY, the 11th of December next, at 12 o'clock M.
By order of the Board.
... Secretary.

**New York Mail Steamship Co's**
"STAR LINE OF STEAMSHIPS.
FOR NEW YORK—DIRECT.
THE NEW AND SPLENDID SIDE WHEEL STEAMSHIPS.
MORNING STAR, 2,000 tons, Nelson, Commander.
EVENING STAR, 2,015 tons, Whiteney, Commander.
GUIDING STAR, ... tons......Berry, Commander.
NORTH STAR, ... tons......Jones, Commander.
NORTHERN LIGHT, ... tons... Weir, Commander.
RISING STAR, ... tons......Bell Commander.
THE NEW AND FIRST-CLASS SCREW STEAMSHIPS
UNITED STATES, 1,300 tons......Shaw, Commander.
MARIPOSA, 1,300 tons... Howes, Commander.
GEORGE LEARY, 1,300 tons... Forbes, Commander.
The New and first-class screw Steamship
EVENING STAR, 2015 tons,
WILL LEAVE THE COMPANY'S wharf, ... Jackson Square, on SATURDAY, November 25th, at 7 P. M., precisely.
The Line is composed of the largest and most elegant steamships which have ever been built in this country by any home line. They are in every respect fitted for ocean service and the route upon which they run. Their passenger accommodations are not equalled by those upon any other steamers in the world.
Passage in side-wheel ships, 1st Cabin, $60; 2d do., $40. Passage in screw ships, 1st Cabin, $60.
Freight will be received at the Company's warehouse upon their pier, at all times during business hours and the Company's rates for freight will always be made as low as by any other line. For freight or passage apply to
J. M. ..., Agent.
88 Carondelet street.

**Only Direct Line to France.**
The General Transatlantic Company's New Line of First-Class Mail Steamships Between New York and Havre, Calling at Brest.
THE first splendid vessels on this favorite route for the Continent are the following:
WASHINGTON ... 3,204 tons ... 900 H. P.
LAFAYETTE ... 3,204 tons ... 900 H. P.
EUROPE ... 3,204 tons ... 900 H. P.
NAPOLEON III ... (Building) ... 1,100 H. P.
ST. LAURENT ... (Building) ... Great power.
IMPERATRICE ... (Building) ... Great power.
VILLE DE PARIS ... (Building) ... Great power.
DEPARTURES FROM NEW YORK.
Pier No. 50 North River.
LAFAYETTE ... A. Bocande ... FRIDAY, Dec. 1.
EUROPE ... A. Duchesne ... FRIDAY, Jan. 5.
Carrying only Cabin Passengers.
PRICE OF PASSAGE IN GOLD.
First Cabin, $135; Second Cabin, $90, including table wine for either class.
Passengers intending to land at BREST will be furnished here with railroad coupon tickets, and their baggage checked to Paris, at an additional charge of $5 for first, and $3 for second class.
MEDICAL ATTENDANCE FREE OF CHARGE.
For further information, apply to GEO. MACKENZIE, Agent, 7 Broadway, New York.
Will remove on 15th December to new office, No. 58 Broadway.
At Paris—No. 12, Boulevard des Capucines, ...
At Havre—William Iselin & Co.

**Steam Weekly to Liverpool.**
TOUCHING AT QUEENSTOWN, (Cork Harbor.) The well-known Steamers of the Liverpool, New York and Philadelphia Steamship Company, are intended to sail as follows:
CITY OF LONDON .......SATURDAY, MARCH 5,
CITY OF MANCHESTER... do. do. 12
CITY OF NEW YORK ... do. do. 19
and every succeeding Saturday, at Noon, from Pier 44, North River.
RATES OF PASSAGE:
Payable in gold, or its equivalent in currency.
...
Passengers also forwarded to Havre, Bremen, Rotterdam, Antwerp, &c., at equally low rates.
Fares from Liverpool or Queenstown: 1st Cabin, $75, $85, $105. Steerage $35. Those who wish to send for their friends can buy tickets here at these rates.
For further information apply at the Company's Offices.
JOHN G. DALE, Agent, 15 Broadway, N. Y., or to ELLIOT & McKEEVER, 100 Carondelet.

**For Bayou Lafourche and the Coast.**
Regular Semi-Weekly Packet for Donaldsonville and all Intermediate Landings.
STEAMER RUBY, A. Dugas, master, Wm Gough, clerk, will leave New Orleans regularly on Mondays and Fridays at 5 P. M. Returning, will leave Donaldsonville on Wednesdays and Sundays at 8 A. M., taking freight for Bayou Lafourche and all intermediate landings on the Coast.
For freight or passage, apply on board or to
ROMAN & OLIVIER, No. 9 ... street.
H. F. ROQUIER, Advertising Agent.

**New Orleans, Coast and Lafourche Packet.**
THE fine and fast steamer NEW ERA, M. N. Wood, master, S. Streck, clerk, will leave New Orleans every SATURDAY morning at 5 o'clock, and every TUESDAY evening at 5 o'clock. Returning, leaves Donaldsonville every MONDAY and THURSDAY at 6 A. M., coming down the coast in daylight. For freight or passage, apply on board, or to
J. D. WILBANKS & CO. No. 2 Tchoupitoulas street. or COMAUX & SURLS, No. 19 Canal street.
VIRGINIUS C. DENTZEL, Advertising Agt.

**REGULAR LOWER COAST PACKET—TWICE A WEEK.**
Leaves every WEDNESDAY and SATURDAY, at 10 o'clock, A. M.
FOR GRANT PRAIRIE, FORTS Jackson and St. Philip—The new passenger packet CHARLEY BOWEN, Alexander Grant, Jr., master, J. W. Woodhouse and W. ... clerks, will leave New Orleans every WEDNESDAY and SATURDAY; returning THURSDAY and MONDAY.
For freight or passage, apply on board, or to JAMES M. URQUHART, No. 33 Front Levee, bet. Customhouse and Bienville sts.

**New Orleans and Mobile Daily Line of Low Pressure Steamers.**
FOR MOBILE—To sail MONDAY, 17th inst., on the arrival of the ... P. M. Pontchartrain Railroad Train.
The elegant low pressure steamer MANHATTAN, J. F. Wilson, Commander, will leave as above.
For freight or passage, apply to I. C. HARRIS, Corner of Camp and Common streets.
N. B.—No freight received after 2½ P. M.

**For Havre.**
THE fine French Ship PERSISTANT, Guillevin, master, having part of her cargo engaged, will sail as above in the shortest delay. For freight or passage having superior accommodations, apply to the Captain on board, or to G. GAVARROC & CO., 105 Royal street.

**For Havana.**
THE English clipper schooner MORRIS, P. A. Pronty, master having most of her cargo engaged, will sail next week. For balance of freight or passage, having fine accommodations, apply to the Captain on board, or at No. 202 Old Levee street between Dumaine and St. Philip streets.

**A. CARRIERE,**
23 Bienville street.
PERSONS indebted to the estate of the late C. G. Collins will please call at Carrière's office, No. 23 Bienville street.

**Sure Cure for Hernia, Etc.**
WHITE'S PATENT LEVER TRUSS AND FEMALE SUPPORTER.
For sale by TIM DOHERTY,
No. 38 Camp street, up stairs.

**Great Northern, Eastern and Western Express Forwarders.**
CAPITAL....Three Million Dollars.
OFFICE IN NEW ORLEANS No. 21 CARONDELET STREET, CORNER OF COMMON.
THIS old and reliable Company are now running a daily express to all parts of the United States and Canadas.
They have opened offices at Galveston, Houston, Brownsville, San Antonio and other points in Texas.
Connect at New York with Wells, Fargo & Co.'s California Express, and with the Great European Express Company for all parts of Europe.
Money, valuable packages, parcels and freight of all descriptions carried through in the quickest possible time.
Freight taken at a very low rate.
For further particulars enquire at the Company's office Twenty-one Carondelet street.
A. LOCKWOOD, Agent.
A. J. BLAKE, Sup't.

**Express Notice.**
A. J. BALDWIN, of the SOUTH LOUISIANA EXPRESS, would respectfully notify his friends and the public generally that he has effected arrangements with the COMMERCIAL EXPRESS COMPANY, and is now prepared to receive and forward LETTERS, MONEY, VALUABLE PACKAGES and MERCHANDISE to the following places in Louisiana:
Brashear City, Lafayette,
Pattersonville, Grand Coteau,
Centreville, Opelousas,
Franklin, Washington,
Jeanerette, New Iberia,
St. Martinsville.
For rates, &c., inquire at office of COMMERCIAL EXPRESS COMPANY,
130 and 132 Common street.

**DOLBEAR COMMERCIAL COLLEGE,**
Cor. Camp and Common sts., in the Spacious and Elegant "Story Building."
Is constantly in session under able Professors. It was founded in 1832, and is chartered by the State. ... Ladies and Gentlemen are invited to visit ...
RUFUS DOLBEAR, President.

C. M. CONRAD & SONS, ATTORNEYS AT LAW, No. 37 Carondelet street, New Orleans.—C. M. Conrad begs leave to inform his friends that he has resumed the practice of Law, and has formed a ... with his sons, C. A. Conrad and L. L. Conrad.