L'Abeille de la Nouvelle-Orléans.

F. WEISSE & Co. Rue de Chartres No 73, Entre Conti et Bienville.

NOUVELLE-ORLEANS, JEUDI MATIN, 8 NOVEMBRE 1860.

F. WEISSE, E. DUVERGER, N. DUFOUR, C. HARBY } Editeurs-Propriétaires

Nouvelle-Orléans,
JEUDI MATIN, 8 NOVEMBRE.

☞ Pour le feuilleton, voir la seconde page.

Venant à l'encan de ce jour.

[illegible]

L'ÉLECTION DE LINCOLN.

Il n'est plus permis de douter du résultat des élections dans le Nord. Grâce aux menées de la coterie Buchanan et à la scission du parti démocratique nous avons pour la première fois à la tête de la nation un président sectionnel, un président républicain noir. [illegible]

Comme nous l'avons fait remarquer, cette élection est un fait légal et constitutionnel, et nul ne peut s'opposer à l'inauguration d'un Président régulièrement choisi et qui a obtenu la majorité des votes électoraux de l'Union. M. Lincoln est bien un candidat sectionnel, animé de sentiments hostiles aux institutions d'une partie du pays, mais le caractère de sa candidature pas plus que la nature de ses sentiments ne peuvent invalider son élection, au point de vue constitutionnel.

Cette élection, nous dit-on, est un danger et une menace pour le Sud. Il n'est pas donné de prévoir le sort de la question. La question pour nous se réduit à savoir s'il ne vaut pas mieux conjurer ce danger par une conduite prudente et ferme que de se jeter pour l'éviter dans un danger beaucoup plus grand dont les conséquences sont incalculables.

Nous avons démontré que le droit de séparation n'existe pas, que la séparation serait une violation flagrante de la Constitution qui mettrait les Etats séparés en guerre ouverte avec le gouvernement fédéral, parce que celui-ci serait forcé de faire respecter la Constitution et par son devoir et par les nécessités de la politique américaine. [illegible]

[illegible]

Le vote dans l'Etat.—A l'heure où nous écrivons ces lignes, nous croyons qu'il reste encore quelque doute sur le résultat de l'élection en Louisiane [illegible]

Paroisse d'Orléans ... 2372
— de Jefferson ... 730 environ.
— St-Jacques ... [illegible]
— Ascension ... [illegible]
— Lafourche ... [illegible]

Total des majorités ... [illegible]

[illegible]

Arrivée du sénateur Douglas.—L'honorable sénateur de l'Illinois Stephen A. Douglas doit arriver ce matin à neuf heures par le chemin de fer Pontchartrain. Ses amis doivent aller le recevoir à son arrivée et lui offrir une réception digne de sa haute réputation comme homme d'Etat et comme orateur. [illegible]

Libération à St-Jean-Baptiste.—[illegible]

Dépêches Télégraphiques
TRANSMISES A L'ABEILLE.

LA CAROLINE DU SUD SE PRÉPARE A LA SCISSION.

Démissions des officiers fédéraux.

Charleston, 7 novembre—Cette ville est dans un état extrême d'exaspération, aux nouvelles reçues du Nord annonçant l'élection de Lincoln. Le juge de la Cour de District des Etats-Unis a donné sa démission complète sur cour.

James Conner a également donné la sienne.

M. Colcok, collecteur du port, a donné avis au Président des démissions susdites.

Tous les officiers fédéraux ont exprimé leur résolution de se démettre de leurs charges en prévision de l'installation de Lincoln.

Le *Mercury*, de ce matin, dit que les nouvelles de l'élection de Lincoln reçues à Charleston y ont excité une grande animation pour la formation d'une Confédération des Etats du Sud.

Des résolutions ont été adoptées dans la Convention du peuple de l'Etat dans le but d'organiser un édifice et de faire des travaux de défense.

[illegible]

NOUVELLES DE LA GEORGIE.
Le Sud résolu à la scission.

Augusta, 7 nov.—A la réception des nouvelles de l'élection de Lincoln, une grande indignation a été exprimée. [illegible]

Mouvement de la Caroline du Sud.

Augusta, 7 nov—Nous recevons une dépêche d'un éminent Carolinien à Columbus constatant que la Caroline du Sud fera un appel à une convention pour la dissolution de l'Union.

L'élection Présidentielle.

Louisiane.

La paroisse St-Jacques donne à Bell 280, à Breckinridge 169 à Douglas 108.

St-Joseph, dans la paroisse Tensas, donne à Breckinridge 72, Bell 19, Douglas 0.

Ashwood, paroisse Tensas, Breckinridge 24, Bell 14, Douglas 2.

Hardtimes, paroisse Tensas, Breckinridge 19, Bell 5, Douglas 0.

Paroisse Ascension: Bell 279, Douglas 356, Breckinridge 144. Majorité de Douglas sur les deux autres 77.

Dans la paroisse de la Pointe-Coupée, Breckinridge a eu une majorité de 481.

La paroisse d'Avoyelles donne à Breckinridge une majorité de 520 votes.

West Feliciana a une majorité de 87 voix en faveur de Breckinridge.

Waterproof, Tensas, a pour Breckinridge une majorité de 45 votes.

Wilkinson donne à Breckinridge une majorité de 79 votes.

Maryland.

Baltimore, 7 novembre—Les retours d'élection déjà reçus des comtés donnent probablement à Bell une majorité sérieuse.

New-York.

[illegible]

Connecticut.

Hartford 7 novembre—On estime à 10,000 voix, la majorité des républicains [illegible]

Delaware.

Wilmington, 7 novembre—Les retours de l'Etat de Delaware indiquent pour Breckinridge une majorité de 1500 voix, dans plus.

Mississipi.

Adams County, dans l'Etat du Mississipi, donne à Bell 448, Breckinridge 376, Douglas 180.

Wisconsin.

Milwaukee, 7 nov.—Les retours indiquent que l'Etat de Wisconsin a donné à Lincoln une majorité de 19,000 votes.

Le steamship Edinburgh à New York.

[illegible]

Malles et circulaires pour l'Europe. Départ du steamship Asia.

[illegible]

Circulaire de Wetherspoon, Kingsford & Co.

[illegible]

Passage de bateaux.—Vicksburg, 7 nov.— [illegible]

Théâtre de l'Opéra—Ouverture—Début de Mme Fauré.—[illegible]

Ouverture d'un salon de Lunch—MM Desbons et Bonnecaze, successeurs de la maison Vincent, annoncent qu'ils rouvrent aujourd'hui leurs salons de lunch à l'encoignure des rues Royale et St Pierre. Le public y retrouvera, comme par le passé d'excellents comestibles. Voir aux avis.

CHRONIQUE LOCALE.

[illegible]

EUROPE.

Nous empruntons à l'*Indépendance belge* des 14, 15 et 16 octobre, les télégrammes suivants:

Paris, 15 octobre.—Le *Moniteur* annonce que le nonce du pape, à la veille de se rendre à Rome en congé, ayant sollicité l'honneur de présenter ses hommages à l'empereur, a été reçu hier en audience par Sa Majesté. [illegible]

Marseille 15 octobre.—Nous venons de recevoir des nouvelles de Rome, en date du 11. [illegible]

Le Discours de M. Cavour.—Ne pouvant faute d'espace reproduire le discours entier prononcé par M. de Cavour dans la séance du 11 octobre du parlement piémontais, nous empruntons des *Nationalités* le passage suivant de ce compte-rendu. [illegible]

Signé, François Casella.
(Correspondance Bullier.)

—Des journaux prétendent que la Russie a promis un secours militaire à l'Autriche au cas d'une insurrection en Hongrie. [illegible]

Un canard américain.—Nous lisons dans le *Phare des lois* journal qui se publie aux Etats de New-York le résumé suivant d'une jolie fable imaginée par un correspondant du *Herald*. [illegible]

OUVELLES DIVERSES.

[illegible]

LA PROTECTION DU ROI DE GAETE.

Voici, d'après l'Office correspondance, une communication adressée par le gouvernement de François II aux représentants des cours étrangères accrédités près de lui:

"Gaëte, 16 septembre.

[illegible]

"Turin, 3 octobre 1860.

[illegible]

" Signé: Cavour."

AUX DÉMOCRATES DE LA NOUVELLE-ORLEANS.

L'HON. S. A. DOUGLAS arrivera à la Nouvelle-Orléans jeudi matin. [illegible]
GEO. A. FOSDICK, Président.
Louis Duvas, Secrétaire.

Démocrates et partisans de l'Union. ATTENTION!

[illegible]

Couturières en robes demandées.

PLUSIEURS bonnes couturières en robes trouveront immédiatement de l'emploi chez Mme. LEVY, [illegible]

Demande de domestique.

ON demande à louer une bonne domestique [illegible] s'adresser rue du Canal No 68.

FROMAGES—[illegible] DUNTZE & CO, enc. Royale et Conti

CONFITURES de Bordeaux—[illegible] DUNTZE & CO, enc. Royale et Conti

REÇU par les navires [illegible] DUNTZE & CO, enc. Royale et Conti

SUCRE DE LA HAVANE—[illegible] S. DE VISSER & Co, Rue des Magasins, No 64

CIGARES DE LA HAVANE—[illegible] S. DE VISSER & Co, Rue des Magasins, No 64

BAY RUM—[illegible] S. DE VISSER & Co, Rue des Magasins, No 64

MAIS—[illegible] F. A. GONZALES & Co, rue Vieille Levée, Nos 75 et 77, entre Conti et Bienville

AVOINE—[illegible] F. A. GONZALES & Co.

BLE ET SEIGLE, [illegible] F. A. GONZALES & Co.

CHANDELLES de Paraffine, [illegible] BERNARD TURPIN, 55, rue Vieille Levée

WHISKY [illegible] BERNARD TURPIN

POIVRE [illegible] BERNARD TURPIN

MUSCADE [illegible] BERNARD TURPIN

HUILE [illegible] BERNARD TURPIN

CANELLE [illegible] BERNARD TURPIN

AMANDES [illegible] B. TURPIN, 55, rue Vieille Levée

ATTENTION.
VENTE A TERME

[illegible]

OUVERTURE DE SALON DE LUNCH
ANCIENNE MAISON VINCENT.
DESBONS & BONNECAZE,
Successeurs,
Encoignure Royale et St-Pierre.

[illegible]

AVIS.

M. AUGUSTE [illegible], professeur de PIANO, [illegible]

AVIS.

UN jeune homme [illegible]

Librairie religieuse, classique et scientifique, ornement d'église et grande variétés.

CH. GUERINEAU, Agent.

[illegible]

A LOUER.

[illegible]

Cigares d'Allemagne.

REGALIA, [illegible] C. L. BRAUER & SCHONFELD, Commercial Place No 17

Pommes de terre.—[illegible] CUCULLU & JULIAN.

[illegible]

VERMOUTH, [illegible] LANATA FRERES, 9 et 11 rue Jefferson

OLIVES, [illegible] LANATA FRERES, 9 et 11 rue Jefferson

Changement de domicile.

J. A. CASADAVANT,
CHIRURGIEN-DENTISTE,
124, rue du Canal,
AU-DESSUS DE LA BANQUE DE L'UNION
Près de la Statue de Clay.

[illegible]

Dr THURBER,
DENTISTE.
CHAMBRE D'OPERATIONS,
99, rue Royale,
Entre Conti et St-Louis.

IMPORTATION DIRECTE.

LUCAS ET MASSON

Invitent respectueusement les dames à venir examiner leurs derniers arrivages d'EUROPE on les assurant qu'elles seront étonnées des BONS MARCHÉS VRAIMENT INCROYABLES qu'elles rencontreront,

—TELS QUE—

500 Manteaux drap pour enfants ... 40 cts.
500 Mantelets soie noire, moirant ... $5 00
500 Châles brochés à rayures satinées ... [illegible]
200 pièces Jaspé grisaille ... [illegible]
2000 yardes Poil-de-chèvre écossais brillante ... [illegible]
Mérinos français ... [illegible]
Taffetas écossais ... [illegible]
do riche ... [illegible]

Ainsi qu'un magnifique assortiment des dernières nouveautés en articles riches provenant des meilleures maisons de Paris.

Choix extraordinaire de PARFUMERIES FINES des maisons Lubin, Société Hygiénique, Henri et Demarson, Demarson & Petit, Gellé frères, Mangenet & Coudray, Pinaud, Delabrierre-Vincent, Miguet, Violet, Guerlain, Société Parisienne, Monde élégant, &c, &c.

Eau dentifrice du Dr Pierre, Lepolletier Philippe, Botot, vinaigre de Bully, Lait Antéphélique de Candès & Co.

DEPOT de la Saponine Lebeuf, et du Benzine Collas.

5 nov—L M J

COLS
AU CROCHET,
IMPERATRICE.
THEO. DANZIGER
Enc. Royale et St-Philippe.

[illegible]

Poisson nouveau.

[illegible] FRED. AVET, Rue Vieille Levée, Nos 80 et 81, entre Bienville et Conti.

A LOUER.

[illegible]

E. J. RIVET,
NEGOCIANT EN GROS ET EN DETAIL
[illegible]
69, rue de la Douane,
entre Chartres et Vieille-Levée

U. LAROUSSINI & CO.,
137 ... RUE DU CANAL ... 137
ET
Encoignure Baronne et Poydras.

GRANDS SACRIFICES
EN
MARCHANDISES SECHES.

REÇU tout récemment par le navire *Johannisberg* du Havre et par le steamer de *Soto* de New-York, un grand assortiment d'articles riches ainsi que pour ménages, la plus grande partie achetés aux encans, seront vendus aux prix les plus bas possibles.

Lundi 5 novembre.

[illegible]

RIDEAUX BRODÉS
en BASINET et MOUSSELINE.

[illegible]

COUVERTURES

[illegible]

U. LAROUSSINI & Co.,
No 137, rue du Canal, et
Encoignure Baronne et Poydras.

L'AMER STOMACHIQUE
Végétal et fortifiant,
DE CROOKES,
COMPOSÉ D'HERBES AROMATIQUES,
PAR UN MEDECIN EMINENT.

Protège le système contre les fièvres accablantes qui sévissent dans notre climat

[illegible]

CINQ CENTS DOUZAINES, à vendre par
B. TURPIN,
Rue Vieille Levée, No 55

Salle d'Orléans.
OUVERTURE DES BILLARDS.

[illegible] BELLANGER & Co.

INSTITUTIONS.

Pensionnat et Externat pour les Jeunes Demoiselles,
Sous la direction de
Mme CHARPAUX,
Rue du Bayou, encoignure Claiborne,
NLLE ORLEANS—août 1852.

[illegible]

INSTITUT St-CHARLES.
Greenville, près de Carrollton, La.

[illegible]

INSTITUTION LAFONT
Rempart 33 ... Bienville 173

[illegible]

Fondée en 1844.—Incorporée en 1855

Institution Collégiale de la N. O.
DE PENSIONNAT ET EXTERNAT DE JEUNES DEMOISELLES,
DIRIGÉE PAR
Mme Ed. LOCQUET,
No 262, rue du Camp.

[illegible]

COUVERTES! COUVERTES!

[illegible]

AVIS
Aux amateurs de vins de Bourgogne.

[illegible] LAFFITTE & DEFFARGE.

Infirmerie de la rue du Cirque,
Nouvelle-Orléans,
Entre les rues POYDRAS et PERDIDO.

[illegible]

POUR PORT-AU-PRINCE ET ST MARC.
—Devant partir incessamment.—

[illegible]

SOUSCRIPTION
Pour les Inondés de la Suisse.

[illegible]

Changement de domicile.
E. PRIOLLAUD,
HORLOGER ET BIJOUTIER,
[illegible]

M. P. BERNARD, peintre,

[illegible]

Société de Musique Classique.

[illegible]

AVIS.
FORMATION DE SOCIETE.

LES soussignés ont formé une Société pour le commerce des [illegible] sous la raison sociale de
LAZARE, LEVASSEUR & Co.
[illegible]

AVIS AUX DAMES.

Un phénomène dans les annales du commerce des marchandises sèches!

LAZARE, LEVASSEUR & Co,

[illegible]

10,000 mètres de barège anglais,
Qu'ils offrent à
10 CENTS LA YARDE.

[illegible]

NOUVEAU MAGASIN.
J. LUDOWIG, Marchand Tailleur,
et devant RUE ROYALE.

[illegible]

Stock de Nouveautés
Pour habillement d'hommes.

[illegible]

ST-AMAND & ST-CYR,
57 ... RUE BOURBON ... 57

[illegible]

TRANSFERT DE MAGASIN.

[illegible] A. STURZENEGGER & Co.

A vendre.

[illegible]

DEMANDE.

[illegible]

COUVERTURES FRANÇAISES
De 3 points et demi.

[illegible] C. A. BARRIERE & BRO.

Demande de professeur.

[illegible]

PARFUMERIE.

LA maison LION & ANDRÉE, [illegible]

Eau de Cologne
Vinaigre de toilette
Eau dentifrice
Poudre dentifrice
Pour blanchir la peau.
Poudre de riz
Pour adoucir la peau.
Huile
Savons de famille
Teinture pour les cheveux

[illegible]

J. J. ALBERT,
38, rue de Chartres 38,

[illegible]

Nouvel établissement de
Fournitures de Bureaux
DE
T. FITZWILLIAM,
76 ... Rue du Camp ... 76

[illegible]

UN BEL ASSORTIMENT
DE
Papier à lettre anglais et français
POUR LA POSTE ET POUR BILLETS,

[illegible]

PLUMES D'OR, DE FOLEY,

[illegible]

PAPIER A ECHANTILLON
POUR COTON,
40 x 46 et 44 x 60,

[illegible] F. FITZWILLIAM.

L. BOUDRO,
Successeur de J. VINCENT
Encoignure Canal et Carondelet.

[illegible]

Salon de Lunch pour Dames

[illegible]

Leçons de chant et de piano.
Mme DE LATOURNERIE.

[illegible]

160 balles de Tabac.

[illegible] EDWARD J. NATTES.

480,000 cigares.

[illegible] EDWARD J. NATTES.

AVIS AUX DAMES.

[illegible]

MEUBLES.

86 & 88 ... Rue Bienville ... 86 & 88.

[illegible]

BITTER DES ARABES.

[illegible]

SIROP PECTORAL.

[illegible]

MUSIQUE
A. ELIE,
Rue Royale, No 66.
PIANOS de HERZ et de PLEYEL.

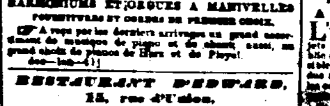

AGENT
De la maison H. HERZ, décoré de la médaille d'honneur à l'Exposition Universelle.
SEUL AGENT DES
Instruments de Sax,
[illegible]
HARMONIUMS ET ORGUES A MANIVELLES

[illegible]

RESTAURANT D'EDWARD,
15, rue d'Union.

[illegible] EDWARD DENECHAUD.

1861
HEBERT & ESCOUSSE.
131, rue de Chartres.
ALMANACH
Pour la Louisiane.
A VENDRE
en GROS et en DETAIL chez
HEBERT & ESCOUSSE,
131, rue de Chartres.

ENTREPOT DE TAPIS.
Rue de Chartres, No 19.

[illegible] A. BROUSSEAU & Co.

AVIS.—DEPOT DE HARNAIS.

[illegible]

Modes nouvelles.

[illegible]

Véritables cigares de la Havane.

[illegible]

BAZAR de LUMIERE
6, RUE DE CHARTRES, (près Canal) 6

LA MEILLEURE HUILE DE CHARBON [illegible] C'EST LA LUMIERE LA PLUS BRILLANTE, LA PLUS DOUCE ET LA PLUS ECONOMIQUE DU MONDE.

Prix $1 25 le gallon.

Lampes pour huile de charbon

[illegible] H. C. COVERT, Successeur d'ARTEMON HILL

NOUVEAU MAGASIN,
FOURNITURES DE TAILLEURS
DUMAS Frères,
136 ... Rue de Chartres ... 136

[illegible]

AVIS IMPORTANT.
UNE EXCELLENTE
MACHINE A COUDRE
pour $35
Tous les perfectionnements!
SI PARFAITEMENT SIMPLE
[illegible]
LA MACHINE A COUDRE DE WILCOX & GIBBS!
DAVIS BROTHERS, Agents,
No 28, rue du Camp

PRINCIPAL ENTREPOT
de Balances de
Fairbanks,
et dépôts des
COFFRES FORTS DE LILLIE,
[illegible]
FAIRBANKS & Co,

Avis de société.

[illegible] Vve N. BOUNY.

Les dames SEEUWS & DEBERT

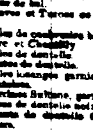

[illegible]

Deuxième Cour de District de la Nouvelle-Orléans.

[illegible]

LIQUIDATION!!

[illegible]

AU-DESSOUS DU PRIX COUTANT

[illegible] TROUBLE.

FONDS DE MAGASIN,
No 8, rue Ste-Anne.

A VENDRE POUR CAUSE DE SANTE.

[illegible]

Pour Cordonniers.
L'élastique pour souliers,
De la compagnie de GOOD YEAR

[illegible] LEON PIERRE & Co

TAPISSERIE ET MEUBLES DE FANTAISIE.
E. FAY & MASSON,
Rue de Chartres,

[illegible]

Charbon
Changement de local.

[illegible] P. H. WILLARD.

Charbon! Charbon!!

[illegible] P. W. BERNARD,

AVET, Frères.
GROCERS
[illegible]
Encoignure Bienville et Vieille Levée.

[illegible] E. DECHAMPS,