FEUILLETON DE L'ABEILLE.

NOUVELLE-ORLEANS, ... NOVEMBRE 18..

Les Heures de la Maison.

XXIII.

—Ce tableau... je ne l'avais pas remarqué.

—Vous avez un bien belle église, monsieur le curé.

—Je suis, mon cher artiste, lui répondit le prêtre avec une douce raillerie, que vous avez une grande ferveur pour ses ogives et ses dentelles; c'est une église de la Renaissance.

—Oh! je le trouve bien beau! s'écria Fernand.

—Vous lisez donc jusqu'au fond du cœur?

—C'est mon métier, répondit le prêtre en souriant.

—Oui, c'est juste, répondit le prêtre.

—Au contraire, je le connais, répondit le docteur.

—Oh, Fernand, dit Andrée.

—C'est parce que j'y songe, s'est passé...

(A continuer.) ANAIS SEGALAS.

LE BARBIER DE SEVILLE.

ACADEMIE DE MUSIQUE.

Musée de Vanucchi, Rue du Chartres.

ACADEMIE DE DANSE DE P. VEGAS, A L'ODD FELLOWS' HALL.

ACADEMIE DE DANSE D'ANGELINA.

BULLETIN COMMERCIAL.

Nouvelle-Orléans, Lundi soir, 5 novembre 1860.

TABAC.—FARINE.—MAIS.—AVOINE.—SON.—PORC.—BACON.—HUILE.—BEURRE.—CHANDELLES.—TOILE D'EMBALLAGE.—WHISKY.—FRET.

LISTE MARITIME.

Port de la Nouvelle-Orléans.

Expédiés hier. — Arrivés hier. — Au bas du fleuve.

LE MIROIR PARISIEN.

V. DEMOURUELLE.

Genièvre de Hollande.

AVIS, AVIS, AVIS. D. LOPEZ, CHOCOLATIER ET CONFISEUR.

CORAIL ET BIJOUX.

FUSILS FRANÇAIS. Agence des Fusils de Periot; Chez A. TOURNIERES, Armurier, 65, rue St. Louis.

AVIS. A. SAULET, Rue de Chartres, No 24, entre Bienville et Douane.

CIGARES. CIGARES.

Dépôt de Bradbury City.

MAGASIN JACKSON, Encoignure des Anne et Chartres.

CHOCOLAT!! CHOCOLAT!!! HEBERT & ESCOUBRE.

Huile de Colza.

AVIS D'ELECTION.

SANGSUES! SANGSUES!

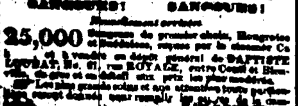

AUX DAMES. MADAME MAURY, SAGE-FEMME.

SANGSUES HONGROISES ET SUEDOISES. J. L. PELE.

Irritations, Inflammations
SIROP ANTI-PHLOGISTIQUE DE BRIANT

PHARMACIE BRIANT, RUE SAINT-DENIS, 167, A PARIS.

Ce SIROP tout spécial pour la GUERISON prompte des maladies ci-dessus énoncées, est prescrit depuis plus de 30 ans, avec un succès que rien ne dément, par les plus célèbres médecins, membres de l'académie de médecine et professeurs de la Faculté de Paris, et notamment les Drs FOUQUIER, DUBOIS, GUERSANT et autres. L'illustre VAUQUELIN l'honorait de son suffrage.

INJECTION BROU

HYGIÉNIQUE, INFAILLIBLE et PRÉSERVATRICE.

CAPSULES-MOTHES

Dépôt au Tribunal de Commerce et au Conseil des Prudhommes. APPROUVÉES Par l'Académie de Médecine. GUÉRISON RADICALE et prompte des maladies anciennes ou récentes, Traitement facile à suivre en secret, même en voyage. Médaille d'honneur décernée à Mr Mothes le 17 Juillet 1858. MOTHES, LAMOUROUX & Cie rue Ste Anne, 29 A PARIS. Reproduction interdite. Propriété exclusive.

FABRIQUE DE PARFUMERIE

EXTRA-FINE DE A. PREVOST, SUCCESSEUR DE J. TEISSIER. EX-FOURNISSEUR BREVETÉ DE S. M. L'EMPEREUR NAPOLEON 1er. Rue de Richelieu 49, à Paris. — A la Cloche d'Or.

SONNETTES et TABLEAUX ELECTRIQUES

POUR HOTELS ET MAISONS PARTICULIERES. André HERMAN et Cie. Rue Neuve St-Augustin, No 8, à Paris.

15, RUE DROUOT A PARIS. PHARMACIE NORMALE, EXPOSITION UNIVERSELLE DE 1855.

QUINQUINA LAROCHE

ELIXIR FORTIFIANT ET FEBRIFUGE De LAROCHE, pharmacien.

HUILE ANGLAISE, sans GOUT ni ODEUR désagréables, extraite A FROID des FOIES FRAIS de MORUE

SIROP DE RAIFORT IODÉ préparé A FROID.

SIROP PERUVIEN, ou Solution de proto-iodure de fer combiné. LA DYSPEPSIE.

Chemin de fer Illinois Central.

AU PUBLIC. AYA PANA BITTER. Manufacturé par J. Chauvet.

L'AMER-VIN IMPERIAL Du Dr J. Bovee Dods. Nous défions LE MONDE D'EN PRODUIRE UN EGAL!! Commencement de consomption. Ce qu'il y a de mieux!

Le célèbre ELIXIR DE JEUNESSE DU Dr WRIGHT.

ACADEMIE, 128, rue Conti, entre Dauphine et Bourgogne.

INSTITUT ST-LOUIS POUR LES DEMOISELLES, Dirigé par Mme DERON, 273....RUE DAUPHINE....273.

Externat de jeunes Demoiselles Dirigé par Mad. JULES GOUGUET.

CHAUSSURES! Créoles, Françaises et du Nord. BLANCAND & GUITET.

SPECIALITE. SIROP PECTORAL DE RICHARD.

VIN TONIQUE AU QUINQUINA.

MEDICAMENTS SPECIAUX. Pharmacie française.

Changement de domicile.

Arrivage de nègres à vendre.

No 145 et 147, RUE DAUPHINE.

Bi-Sulfite de Chaux.

Rafinerie Carondelet ET FABRIQUE DE BISULFITE.

HOTEL DES MARCHANDS, A l'encoignure St-Charles et Canal, Nouvelle-Orléans. BRET & HALLER, Propriétaires.

MADAME THIERRY, au coin du chemin du Bayou et Derbigny.

Aux Coiffeurs et Barbiers. ROUSSET & GENIN.

COUTEAUX A CANNES.

Aux marchands de Comestibles.

Aux courtiers de sucre.

Capsules françaises, Capsules, &c.

VIN........VIN.

Terre à vendre au Texas.

VENTES A L'ENCAN.

VENTES JUDICIAIRES.

AVIS JUDICIAIRES.

CHEMIN DE FER PONTCHARTRAIN. Arrangement d'hiver.

PREMIER ETAT ANNUEL Des affaires de la Compagnie d'Assurance Mutuelle DE LA NOUVELLE-ORLEANS.

Etat de la Louisiane. Paroisse d'Orléans, ville de la Nlle Orléans.

CONSULAT DE FRANCE. AVIS MENSUEL.—NOVEMBRE 1860.

LEON LAUGRIN, AVOCAT, Licencié de la Faculté de Droit de Paris.

COLLEGE Rue Dryades, entre Clio et Erato. Dirigé par Charles Lavender.

Boulangerie Star Mécanique, Rue Thalie.

Découverte importante.

A l'épreuve du feu et de l'eau!

TAMBOURY, OLIVARI & CO, Marchands commissionnaires en général.

A louer.

A LOUER A BAIL.

Bière française de E. Bobée.

Eaux-de-vie françaises, vins rouges, vins blancs, liqueurs, fruits au jus et à l'eau-de-vie. PAR BERNARD TURPIN, encanteur.

GARDNER SMITH & Co. Encanteurs et Estimateurs.

J. B. WALTON, Encanteur de la Ville.

Installations de Gaz, &c.

PAULIN DUREL, Marchand d'articles de Bureaux, Imprimeur et Relieur, 37.......RUE DE CHARTRES.......37

Importation directe de Paris. 5000 bouteilles huile de foie de morue, de Hogg.

C. DUHAMEL, Rue de Chartres, No 46.

JAMES H. PUTNAM.