FEUILLETON DE L'ABEILLE.

NOUVELLE-ORLÉANS, 23 AVRIL 1861.

UNE DETTE DE JEU.

PAR ADRIEN PAUL.

XIII

L'OISEAUX ET LA FAUVETTE.

Le jeune comte Cinelli venait de reprendre son camp, et bien que Winckelmann, à bout de paroles et de respiration, se parût blessé de [illegible]

[illegible]

—Ma mère en mourrait, reprit Cinthia. —Les pères ne songent pas au bonheur de leur enfant tandis que moi je voudrais faire le vôtre.

[illegible]

—Mais je serai déshonoré! reprit-elle en joignant les mains comme pour implorer l'assistance divine.

—Eh donc, répliqua Cinelli, aura plus que votre époux le droit de vous demander compte de votre honneur? et qui saura mieux que moi-même quoi qu'il en soit?

[illegible]

(A continuer.)

BULLETIN COMMERCIAL.

NOUVELLE-ORLÉANS.

Lundi soir, 22 avril 1861.

[illegible]

MARCHÉ AUX BESTIAUX.

Jefferson City, 22 avril 1861.

[illegible]

LISTE MARITIME.

Port de la Nouvelle-Orléans.

Partis hier.

[illegible]

Arrivés hier.

[illegible]

Au bas du fleuve.

[illegible]

AMUSEMENTS.

THÉATRE DE L'OPERA.

Mardi 23 avril 1861

Mme FREZZOLINI

NORMA,

[illegible]

Mercredi, 24

Bénéfice de M. GENIBREL.

Joseph vendu par ses Frères,

[illegible]

CONCERT.

Bénéfice donné à M. J. Von La Hache

Un grand Concert aura lieu à Odd-Fellows Hall,

MERCREDI, 24 AVRIL

[illegible]

Bal du professeur Vegas.

DERNIER BAL D'ENFANTS ET CÉLÉBRATION DE LA FÊTE DE MAI,

A Odd-Fellows Hall.

Mercredi 1er mai 1861.

[illegible]

Musée de Vanucchi,

Rue St Charles, No 107, presque en face du Théâtre St Charles.

[illegible]

LE TEMPLE DE L'ART.

[illegible]

Dépôt des eaux minérales naturelles, de France, à la Nouvelle-Orléans.

[illegible]

SHERRY, PORTWINE, MADERE, MALVOISIE, MUSCATEL—

[illegible]

F. SANCAO, No 28, rue Vieille, entre Dumaine & St Philippe.

COSMACETI.

[illegible]

SIROP H. FLON

POITRINE, [illegible] FABRIQUE A PARIS, 26, RUE TAITBOUT. Dépôt à la Nouvelle-Orléans, chez M. [illegible] L. DELOCHE, pharmacie [illegible]

OPPRESSIONS, ASTHME, NÉVRALGIES

INFAILLIBLEMENT SOULAGÉES ET GUÉRIES PAR LES

CIGARETTES ESPIC; FUMIGATEUR PECTORAL.

[illegible]

Steamers.

Jour de départ, VENDREDI, 3 mai, à 8 h. A. M., POUR BRAZOS SANTIAGO.

[illegible]

Vera Cruz.

Jour de départ, MERCREDI, 1er mai, à 8 heures du matin

[illegible]

Pour Key West et les ports de la Floride.

[illegible]

Pour la Havane directement.

[illegible]

POUR LA HAVANE, directement

[illegible]

Pour le Havre.

[illegible]

POUR LE HAVRE.

[illegible]

TOILES — TOILES

GIQUEL & JAMISON,

126, rue du Canal

[illegible]

CITY HOSPITAL.

(Exclusivement pour la pierre.)

PAR LE

DR. O. ANFOUX:

Rue des Champs-Elysées, entre Josephine et Soulérie.

[illegible]

Matériaux pour constructions, briques et bois de chauffage,

V. DEMORUELLE,

Au Vieux-Bassin, coin Toulouse et Franklin.

[illegible]

Mlle LEONTINE,

Ex-première demoiselle en robes de Mme F. ALBERT,

81, Rue Royale, au premier

[illegible]

JOURNAUX FRANÇAIS.

HEBERT & ESCOUSSE,

[illegible]

Marchandises Nouvelles!

En débarquement et à vendre par JOSEPH H. & J. S. MARKS.

[illegible]

Renaissance Louisianaise,

Revue hebdomadaire,

ORGANE DES POPULATIONS FRANCO-AMERICAINES DU SUD,

PARAISSANT tous les DIMANCHES

Par cahier de 24 pages à 3 colonnes

SOIXANTE-DOUZE colonnes

[illegible]

Rédacteurs et Collaborateurs:

[illegible]

Conditions de l'Abonnement:

[illegible]

C. A. BARRIERE & FRERE,

130, rue du Canal,

[illegible]

Marchandises pour Habitations

[illegible]

Gants! Gants! Gants!

[illegible]

CHARLES WIDDIFIELD & CO.

Propriétaires,

No 78, Williams street, New-York.

[illegible]

Brodequins Russett,

[illegible]

Quincaillerie et Coutellerie.

[illegible]

TABAC DU MEXIQUE.

[illegible]

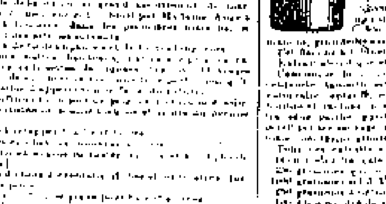

Jean Augé,

Rue de Chartres, No 63, encoignure Bienville,

[illegible]

Changement de domicile,

[illegible]

Aux pharmaciens, confiseurs, &c.

[illegible]

INSTITUTIONS.

Fondée en 1844.—Incorporée en 1855

Institution Collégiale de la N. O

OU PENSIONNAT ET EXTERNAT DE JEUNES DEMOISELLES,

Mme Ed. LOCQUET,

No 203, rue du Camp.

[illegible]

INSTITUT ST-LOUIS

POUR LES DEMOISELLES,

Dirigé par Mme DEBON,

175.......RUE DAUPHINE.......175.

[illegible]

INSTITUT St-CHARLES.

Grenville, près de Carrollton, Lo.

[illegible]

ACADEMIE,

123, rue Conti, entre Dauphine et Bourgogne.

[illegible]

L'AMER-VIN IMPERIAL

Du Dr J. Bovee Dods,

[illegible]

Nous défions

LE MONDE

D'EN PRODUIRE

UN EGAL!!

[illegible]

Commencement de consomption,

[illegible]

Co qu'il y a de mieux!

[illegible]

CONSERVATION DE LA VUE.

[illegible]

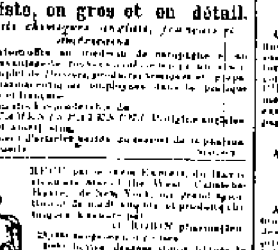

F. P. DUCONGÉ.

Droguiste, en gros et en détail.

[illegible]

Pharmacie J. B. Avequin,

[illegible]

EAUX DE VICHY!

[illegible]

L'UNION DE LA NOUVELLE-ORLÉANS.

Troisième état annuel

[illegible]

Dr. J. C. AYER & Co.,

Lowell, Mass

[illegible]

Scrofules et Maladies scrofuleuses, Eruptions et Maladies éruptives, Ulcères, Pustules, Boutons, Tumeurs, Catarrhe, Teigne, Syphilis et Affections syphilitiques, Maladies mercurielles, Hydropisie, Névralgie ou Tic douloureux, Débilité, Dyspepsie et Indigestion, Erésipèle, Rose ou Feu de Saint-Antoine, et enfin tous les genres de maladies provenant de l'impureté du sang.

[illegible]

Jaunisse, Dyspepsie, Indigestion, Dyssenterie, Estomac chargé, Erésipèle, Maux de tête, Hémorroïde, Rhumatisme, Eruptions et Maladies de la peau, Maladies de foie, Hydropisie, Dartres, tumeurs et Catarrhes, Vers, Goutte, Névralgie

[illegible]

TROISIÈME ÉTAT ANNUEL

DE LA

Compagnie d'Assurance Hope

DE LA NOUVELLE-ORLÉANS

Bureau, encoignure Canal et Passage de la Bourse.

[illegible]

Chemin de Fer Pontchartrain.

Arrangement pour le printemps

[illegible]

G. PANDELY, Surintendant.

Grand Chemin de Fer de la Nouvelle-Orléans, de Jackson et du Nord.

[illegible]

Compagnie d'Assurance Mutuelle Du Sun

DE LA NOUVELLE-ORLÉANS.

CINQUIÈME ÉTAT ANNUEL

Nouvelle-Orléans, 11 janvier 1861.

[illegible]

Etat de la Louisiane.

[illegible]

SIXIÈME COMPTE-RENDU ANNUEL

DE LA

Compagnie d'Assurance Mutuelle des Négociants.

[illegible]

Actif de la Compagnie.

[illegible]

Etat de la Louisiane.

[illegible]

Compagnie d'assurances mutuelle, de l'Etat de la Louisiane,

BUREAU, RUE DU CAMP, No 38

Capital souscrit.........$301,800.

[illegible]

Compagnie d'Assurance Mutuelle

DE LA NOUVELLE-ORLEANS.

CAPITAL SOUSCRIT $411,500.

[illegible]

COMPAGNIE D'ASSURANCE HOPE

Nouvelle-Orléans.

[illegible]

AVIS

Aux amateurs de vins de Bourgogne

[illegible]

LAFITTE & DEFFARGE,

[illegible]

PATES TRUFFÉES—

[illegible]

T. BAILLY BLANCHARD Jr.

AVIS JUDICIAIRES.

[illegible]

Compagnie d'Assurance Mutuelle DU HOME

DE LA NOUVELLE-ORLÉANS.

[illegible]

MAISON GUILBAUX & GIEFERS,

Successeurs de T. DANFLOUS,

[illegible]

M. ANTOINE DUBUC,

SECRETAIRE DE LA FABRIQUE DE L'EGLISE St-LOUIS DE LA NOUVELLE-ORLEANS

[illegible]

GARNITURES et INSTALLATIONS NOUVELLES.

CHARS FUNEBRES et CORBILLARDS.

[illegible]

J. BONNOT,

ENTREPRENEUR

De Pompes Funèbres,

[illegible]

PAR M. VIGNIE,

[illegible]

Louis Drouin Dollisle et al vs Pierre Léon Dinnecasse, tuteur de ses enfants mineurs—No 18,049.

PAR CHS E. FORSTALL, encanteur,

No 60, Passage de la Bourse.

[illegible]

PREMIER ETAT ANNUEL

Des affaires de la

Compagnie d'Assurance Mutuelle

DE LA NOUVELLE-ORLÉANS.

[illegible]

VENTE SANS RÉSERVE

[illegible]

PAR E. ROGER & Co., encanteurs

[illegible]

Vente de meubles pour cause de départ.

PAR CHS E. FORSTALL,

[illegible]

CORAIL ET BIJOUX

A PRIX REDUITS.

[illegible]

RESTAURANT des ETATS-UNIS

[illegible]

Pistolets Lefaucheux

[illegible]

5000 bouteilles d'huile de foie de morue, de Hogg

[illegible]

Graines fraiches de Jardinage

[illegible]

A. BERNARD

Horticulteur, 38, rue de Chartres

[illegible]

B. DOUR,

Marchand de graines,

[illegible]