FEUILLETON DE L'ABEILLE.

NOUVELLE-ORLÉANS, 5 AVRIL 1861.

LES PROCRITS DE SICILE,

ROMAN INÉDIT

PAR EMMANUEL GONZALÈS

V

UNE RÉVÉLATION.

On venait de relever les premières sentinelles, car les portes du vieux château de Campo Forte avaient été ouvertes plus tôt que de coutume.

Les hommes de garde étaient sortis du petit poste où ils avaient passé la nuit, pour se réchauffer aux premiers rayons du soleil levant, et humer, faute de mieux, l'air frais du matin.

Thadéo, assis sur l'un des bancs de marbre construits extérieurement de chaque côté de la porte principale, causait avec eux; depuis quelques instants, leurs regards se tournaient du côté de l'avenue, à l'extrémité de laquelle ils voyaient errer comme une âme en peine, une forme blanche à demi noyée dans l'humide vapeur qui s'élevait de la terre et montait vers le ciel.

Cette forme svelte et légère révélait une jeune fille. Parfois, elle s'avançait dans l'avenue et devenait alors plus distincte, mais bientôt elle s'arrêtait inquiète, irrésolue, et retournait en arrière.

Cependant, après un dernier mouvement d'hésitation, elle essuya furtivement ses yeux, fit un geste désespéré, et, abaissant son voile, s'avança hardiment.

Les sbires la regardaient venir, et quand elle ne fut plus qu'à quelques pas des sentinelles:

—Voilà une charmante fille aussi matinale qu'un oiseau, dit l'un d'eux à voix assez haute pour que la belle l'entendît.

Un autre ajouta en frisant sa moustache:

—Pour qu'une fille trotte menu à cette heure, il faut que l'amour trotte avec elle.

—Je parie un écu, dit le premier, que Grégorio Torre la nommait cette gentille visite.

—Et moi, je parie que non, répartit Thadéo en frappant lourdement dans la main que lui tendait le sbire.

En même temps il éclata de rire, car ayant reconnu la fille du juif Isaac, il pariait à coup sûr.

Judith, plus blanche que la neige, passa rapidement entre les sbires et le pêcheur, mais elle jeta à ce dernier ce seul mot:

—Venez!

Puis elle entra dans la cour du château.

Thadéo poussa son compagnon du coude, cligna de l'œil et rejoignit la jeune fille.

—Thadéo, lui dit Judith d'une voix brisée, il faut que je parle à votre maître.

—A la bonne heure! j'aime à voir que votre humeur de tigresse s'est adoucie, belle rose de Sion, répliqua le valet avec un insolent sourire.

—Allez donc prévenir le marquis de ma visite! s'écria la juive avec impatience.

Elle était moins blessée de cette insulte qu'épouvantée de sentir le courage factice dont elle s'était armée s'évanouir peu à peu.

—Il paraît que vous avez hâte de revoir notre joli seigneur! murmura Thadéo en ricanant, et il partit au pas de course.

Cinq minutes s'écoulèrent, et chacune semblait à Judith plus lente qu'une journée d'oisiveté, plus douloureuse qu'une journée de fièvre.

Enfin, Thadéo reparut, et, à son tour, il dit à la jeune fille:

—Venez!

La juive le suivit, mais une nouvelle couche de neige avait recouvert ses joues déjà si pâles, ses genoux tremblaient, son cœur battait à lui briser la poitrine.

Près de defaillir elle évoqua l'image de Giovanni; elle revit par la pensée le pauvre captif abattu, désespéré, telle qu'elle l'avait quitté, n'espérant plus qu'en elle.

Cette vision ranima ses forces éteintes, et, se redressant pleine de courage et de volonte elle entra résolument dans la salle où l'attendait Diodato.

Le jeune marquis courut à sa rencontre en souriant et en lui tendant la main, mais ses yeux étincelants, qui croyaient se fondre avec bonheur dans un regard tout chargé de promesses, ne rencontrèrent qu'un visage glacé, le sourire de ses lèvres s'éteignit devant l'attitude sévère et presque solennelle de la fille d'Isaac.

—Vous ne me craignez donc plus, Judith, dit-il avec douceur; quoi! la beauté rebelle qui invoquait la mort pour se soustraire à l'amour de l'odieux Campo-Forte, s'humanise au point de demander audience à ce loup ravisseur! A quel saint suis-je redevable d'un pareil miracle? Je veux lui consacrer une châsse d'argent massif, car jamais miracle ne surpassa celui-là et ne m'inspira tant de ferveur! Allons, charmante Judith, dites-moi le motif de cette imprudente visite, car elle doit avoir un motif, et, quel qu'il soit, s'il est permis de vous satisfaire, j'exécuterai votre demande, tant votre confiance en moi me rend heureux.

La juive restait immobile.

—Ne vous méprenez pas, excellence, sur le but de mon étrange démarche, répondit elle d'une voix brève; vous ne sauriez comprendre ce qu'il m'en a coûté pour m'y décider.

Deux larmes brillantes tremblaient à ses longs cils.

—Allons! reprit Diodato, qui ne croyait pas à la sincérité de son émotion, avouez que vous avez honte de ne pas prolonger davantage votre belle défense, et que, toute réflexion faite, vous avez compris que la conquête du gouverneur de Girgenti n'était pas à dédaigner. Vous écoutez enfin la voix de la raison, mais vous ne vous en repentirez pas. Venez vous asseoir près de moi, belle Judith, et ne voyez en moi qu'un champion tout disposé à tirer l'épée pour vos yeux divins.

La juive ne bougea pas.

—M'asseoir à vos côtés, excellence! je n'en ai pas cette témérité. D'ailleurs je n'ai qu'un mot à vous dire, et ce mot, je vous le dirai debout, car le temps presse. Marquis de Campo-Forte, quittez votre château, quittez Girgenti, quittez la Sicile sans tarder, si vous ne voulez pas mourir.

A cette révélation inattendue, Diodato sentit un éblouissement passer devant ses yeux ardents, et la regarda avec stupeur.

—Faut-il vous l'avouer, excellence, continua la juive, j'ai craint un instant d'être venue trop tard, et je suis étonnée de vous trouver vivant.

Le marquis reprit d'une voix un peu balbutiante:

—Expliquez vous plus clairement, Judith.

La juive fixa sur lui un regard morne, et dit d'une voix monotone comme celle d'un greffier:

—Hier, excellence, un tribunal s'est assemblé. Un tribunal mystérieux, implacable et sans appel. Vos juges vous ont condamné. Une sentence de mort a été prononcée contre vous.

Diodato essaya de recouvrer son sang froid:

—Et ces juges improvisés ont sans doute un bourreau à leurs ordres.

—Ce bourreau se nomme le vengeur. Le vengeur a été choisi. L'homme qui doit vous frapper, depuis ce matin vous guette, je le sais; votre vie lui appartient, car il a fait le sacrifice de la sienne. Je viens vous dire: Quittez ce château, quittez la province, et passez le détroit, ou vous êtes perdu.

—Savez-vous bien, chère Judith, que si j'étais moins brave, répliqua Diodato en pâlissant que si je croyais à cette intrigue de bal masqué, vous me feriez presque peur.

—Je vous répète, marquis de Campo-Forte, que vous n'avez pas une minute à perdre. Le vengeur veille.

Diodato, fort ému, se mit à se promener à grands pas, analysant rapidement la situation, et, ne pouvant admettre qu'il fût en danger dans son château, au milieu de ses serviteurs, de ses sbires et de ses soldats, il résolut de faire bonne contenance, au moins devant Judith.

—Ainsi, selon vous, chère signora, dit-il en s'arrêtant brusquement et en affectant un air railleur:—Ces bonnes gens ont décidé en famille que l'on m'assassinerait..... pour me corriger de mes défauts..... Diavolo! ils n'y vont pas de main-morte, les gaillards! Cependant, j'aimerais à être un peu renseigné sur le crime dont on m'accuse!

—Vous le demandez, excellence, répliqua tristement Judith. Croyez-vous donc que vos exécutions sanglantes n'ont pas soulevé des haines? Prenez garde! vous avez touché à trop de têtes! Défiez-vous du mendiant qui rampe à vos pieds, du sbire qui vous accompagne, du bourreau qui torture vos prisonniers, du valet qui garde votre sommeil!

—Bah! vous tournez les choses beaucoup trop au tragique, belle Judith, reprit Diodato en s'efforçant de sourire, si vous connaissez mes juges, dites leur de ma part que je les récuse et que j'appelle de leur sentence devant un autre tribunal, car je la trouve mal motivée au fond et vicieuse par la forme.

Judith secoua lentement la tête:

—Votre conscience ne plaide-t-elle pas contre vous?

—Ma conscience m'absout, chère enfant, et me dit que je me suis conduit en loyal et fidèle sujet du roi. Mon seul crime est d'avoir triomphé de la révolte. J'ai nettoyé la province des bandes qui en étaient la terreur. Je tiens les derniers rebelles sous ma main, dans le donjon, murailles d'où nulle puissance humaine ne saurait les tirer, et le poignard qui devait me frapper sera lâché par une main inerte et impuissante.

Judith tressaillit.

—Vaine illusion, marquis de Campo-Forte. La vengeance veille, vous dis-je. Partez! Il n'y a pas de salut pour vous que dans la fuite.

—Pauvre fille! vous êtes dupe, sans vous en douter, de quelque intrigue maladroite. On s'est servi de vous pour m'effrayer. On essaie de l'intimidation pour me faire quitter Girgenti. Je comprends cela. Je sais en verron asser gênant pour ces coquins-là, moi qui ai fait en moins de dix jours ce que d'autres n'ont pas pu faire en dix ans.

—Oh! ne vous en applaudissez pas, excellence. Ce triomphe, vous le paierez aujourd'hui de votre sang. Il n'est pas de valeur qui puisse vous sauver, qui ont lieu de représailles. Ce sont les oppresseurs qui font les assassins.

Le marquis s'empara de la petite main que Judith tendait vers lui.

—Rassurez-vous, chère belle, le danger que vous redoutez pour moi est imaginaire. Votre tête de jeune fille s'est exaltée sur quelques menaces chimériques ou sur la prophétie mystérieuse d'une sibylle en haillons. On n'entre pas aisément dans ce château, dont toutes les portes sont gardées. Je suis sûr de la fidélité de mes hommes, car ils sont royalement payés. Je suis une bonne ferme pour eux, et ils me le ... Je n'en suis pas moins touché du vif intérêt que vous me témoignez, ravissante Judith, et je suis votre preuve que je ne vous suis pas tout à fait indifférent.

—Vous vous trompez, marquis de Campo-Forte, interrompit la juive en dégageant brusquement sa main. Ce n'est point par intérêt pour vous que je suis venue. Un motif plus pressant m'a guidée.

—Et lequel? demanda Diodato avec hauteur.

—C'est mon secret.

Le marquis, irrité, se croisa les bras, et, fixant sur elle un regard insolent:

—Ah ça! entendons-nous, signora. Ce n'est point par sympathie pour moi que vous me révélez le danger de mort dont je suis menacé, dites-vous. Soit! Alors votre confidence n'est qu'une ruse imaginée pour vous débarrasser au plus vite de la présence d'un homme qui vous est odieux. Ah! si j'étais assez poltron ou assez naïf pour m'enfuir,—comme vous riez de moi, et comme vous seriez ravie!

—Mais je ne partirai donc pas à arracher le bandeau qui vous aveugle! s'écria Judith avec douleur. Ma voix n'a pas le don de vous persuader. Vous ne me comprenez pas que j'ai horreur du sang versé, et qu'une femme peut avoir de la pitié même pour l'homme qu'elle n'aime pas. Je vous dis: la mort est là qui rôde, et à deux pas de vous, peut-être. Redoutez cette main invisible armée par la vengeance et qui doit frapper comme la foudre.

Le marquis crut bien à quelque vague péril, mais il savait aussi qu'il était bien gardé, et cette certitude lui permettait de faire parade devant Judith d'une témérité qu'il n'eût certes pas conservée en face du danger.

Aussi s'approcha-t-il de la jeune fille, et, d'un ton ironique:

—Le poignard qui doit m'atteindre serait-il donc attaché à votre ceinture ou à votre jarretière, ma charmante? demanda-t-il, et seriez-vous accourue par hasard au château de Campo-Forte pour renouveler le sublime tour que joua autrefois Judith, votre aïeule, à Holopherne? Elle avait aussi une certaine connaissance de vin et de blasphème; ... le pauvre homme ... de Judith ... pas de la belle ... je ... blonde ... de Judith ... j'en ai peur ... vous ... ce mot ...

A continuer.

[illegible]

BULLETIN COMMERCIAL.

NOUVELLE-ORLÉANS.

Jeudi soir, 4 avril.

La demande de coton a été modérée. Les transactions comprennent 5000 balles aux prix antérieurs.

CLASSIFICATION DE LIVERPOOL.

LOUISIANE ET MISSISSIPPI.

Inférieur	6 @ 7¼
Ordinaire	8¼ @ 9¼
Bon ordinaire	10 @10¼
Low Middling	11¼ @12
Middling	12¼ @13
Good Middling	13¼ @14
Middling Fair	nominal.
Fair	nominal.
Good Fair	nominal.
Good & Fine	nominal.

TABAC—17 boucauts à 5¼, 10 à 7, 1 à 8, 5 à 9 cts la livre.

SUCRE—600 boucauts à des prix pleins. Fair à fully fair, 5 à 6 cts la livre.

MELASSE—300 barils à 25 @ 26 cts la recuite.

FARINE—2500 barils, dont 700 de superfine à—, 1200 de fine à $4 50, 100 de superfine à $5 25, 700 à $5 30, 100 d'extra à $7 50 le baril.

MAIS—21,450 sacs, dont 300 de mélangé à 54 cts, 18,300 et 1510 de mélangé jaune à 5½ 1800 de mélangé blanc à 56, 350 et 7000 de jaune et de mélangé jaune à 57, 482 de blanc à 58 cts le boisseau.

SON—Environ 600 sacs, dont 300 à 75 et 300 à 80 cts les 100 livres.

BLÉ—Une vente de 650 sacs à—, 150 sacs à $1 50 le boisseau.

FOIN—250 balles de l'Ouest à $23 @ $23 50 la tonneau.

PORC—1100 barils, en trois lots, à $18, et 100 à $18 25 le baril.

BACON—14 boucauts à 7½ cts les épaules et 10¼ cts les plats-côtes ribbed; 25 boucauts de plats-côtes désossés à 11 cts et 105 à des conditions particulières.

GRAISSE—50 barils de prime à—, et 54 barils et tierçons à 10 cts la livre.

CAFÉ—800 sacs à 11 à 13 cts la livre.

WHISKY—60 barils de rectifié à 19 cts, 90 de raw à 21, et 158 de raw à 21½ cts le gallon.

FRET—Un navire pour Liverpool à 12 d le mais, un à 12½ d le mais et 3à 10·3 la farine.

MARCHÉ AUX BESTIAUX.

Jefferson City, 4 avril 1861.

Reçu ce jour, 170 bœufs de l'Ouest, 65 bœufs du Texas, 16 porcs, Vaud. 75 bœufs de l'Ouest, 83 bœufs du Texas; 146 porcs et 13 vaches laitières. A vendre sur place, 561 bœufs de l'Ouest et 118 du Texas, 2275 moutons, 1000 porcs, 85 vaches laitières et veaux. Nous cotons:

Bœufs de l'Ouest, par 100 liv.,	1re qualité	7 50 @	8 50
"	2e "	6 00 @	7 00
" du Texas, par tête,	1re qualité	25 00 @	30 00
"	2e "	14 00 @	20 00
Veaux		8 00 @	12 00
Moutons 1re qualité		4 00 @	
"	inférieurs	3 00 @	3 50
Porcs (de l'Ouest) par 100	livres	6 @	6 50
Vaches laitières, par tête	1re qualité	55 00 @	80 00
"	2e	30 00 @	40 00

LISTE MARITIME.

Port de la Nouvelle-Orléans.

Expédiés hier

Steamship De Soto, Johnson, New-York via Havane.
Navire Almira, Quinn, Liverpool
Barque Pearl, Davis, Cork
Caroline Ellems, Ellems, Havane
Goelette Emeline, Dennison, Cardenas
Union, Gardner, Apalachicola
W Wakelow, Burdick, Mobile
Steamer Magnolia, Phelps, St Louis
John Simonds, Hicks, Cairo
Ed Walsh, Burk, St Louis
Maria Denning, Ogleshy, St Louis
Autocrat, Dunham, Louisville

Arrivés hier.

Steamship Texas, Fowler, Indianola et Galveston.
Navire Ocean Bride, Abbt Liverpool
Masonic, Sebatt, Pernambuco
Clara Morse, Merritt, Liverpool
Mamaroneck, Cushing, Liverpool
Orozimbo, Townsend, Liverpool
Brick Esperanza, Baser, Tuxpan
Goelette Red Fox, Ricker, Tampico
Althea, Corson, Boston
Margaret Ann, Weaker, Kingston
David Faust, Montandier, Wilmington
Olive, Johnson, Pensacola

☞ Pour les bateaux, voir l'anglais.

Au bas du fleuve.

Navire Richard, de Southampton
Alice Bell, Hickey, Liverpool
Elvira Owen, de Liverpool
Majestic,
Niagara, Lawrence, Boston
Queen of the West, Brady, Mobile
Annie F Schmidt, Milliken, Havre

Galveston et la Baie de Matagorda

Jour de départ, DIMANCHE 7 avril, à 8 h. A. M. LIGNE DE LA MALLE DES ETATS-UNIS entre la Nouvelle-Orléans et le Texas.—Pour Galveston et la Baie de Matagorda.—L'excellent steamship TEXAS, double et chevillé en cuivre commandant Chas Fowler, partira comme ci-dessus, emportant les malles des Etats-Unis. Pour fret ou passage (beaux emménagements) s'adresser à bord ou à I. C. HARRIS, directeur, No 57, rue du Camp.

Un steamship de cette ligne partira pour les ports ci-dessus pour les ports indiqués plus haut.

N. B. Le fret pour Lavaca sera délivré au wharf à Port Lavaca, au taux de 50 cts par baril et libre de wharfage.

Galveston et Baie de Matagorda.

Jour de départ, DIMANCHE 7 avril, à 8 h. A. M. LIGNE DE LA MALLE DES ETATS-UNIS ENTRE LA NOUVELLE-ORLEANS, GALVESTON ET LA BAIE DE MATAGORDA.—L'excellent steamship TEXAS, double et chevillé en cuivre, commandant Chs. Fowler, partira comme il est dit plus haut, avec les malles des Etats-Unis. Pour fret ou passage, ayant de magnifiques emménagements, s'adresser à bord, ou à I. C. HARRIS, Directeur, 57, rue du Camp.

Un steamship de cette ligne partira pour les susdits ports tous les dimanches et jeudis. 4 avril

Vera-Cruz.

Jour de départ, LUNDI 15 avril, à 8 heures du matin. POUR VERA CRUZ—Ligne de la malle des Etats-Unis—L'excellent steamship double en fer TENNESSEE, commandant Thomas Forbes, partira ainsi qu'il est dit plus haut, apportant régulièrement la malle des Etats-Unis. Pour fret ou passage (ayant de beaux emménagements pour les passagers de la cabine et du pont), s'adresser à I. C. HARRIS, directeur, No 57, rue du Camp.

☞ Le Tennessee partira de la Nouvelle-Orléans régulièrement le 1er et le 15 pour Vera Cruz, partant du dernier port le 7 et le 21.

Pour Key West et les ports de la Floride.

Partant SAMEDI 13 avril, à 8 heures A. M. LIGNE DE LA MALLE DES ETATS-UNIS. POUR KEY WEST via Pensacola, Apalachicola, St Marks, Cedar Keys et Tampa Bay.—L'excellent steamship GALVESTON, double et chevillé en cuivre, commandant W. Hol ... partira ainsi qu'il est dit plus haut, avec les malles des Etats-Unis. Pour fret ou passage, ayant de magnifiques emménagements, s'adresser à bord ou à I. C. HARRIS, directeur, 57 rue du Camp.

Le fret pour Apalachicola, St Marks et Tampa Bay est sujet aux frais d'allège payés par le steamer, mais aux risques des consignataires.

Le fret pour les ports de la Floride doit être payé au moment de la Nouvelle-Orléans. 1avril

Brazos Santiago.

Jour de départ VENDREDI, 12 avril à 8 h. A. M. POUR BRAZOS SANTIAGO.—Ligne de la Malle des Etats-Unis de la Nouvelle-Orléans et de Brazos Santiago.—Pour Brazos via Indianola.—L'excellent steamship en fer ARIZONA, commandant R. N. Smith, partira, ainsi qu'il est dit plus haut, avec les malles des Etats-Unis. Pour fret ou passage, (beaux emménagements), s'adresser à bord ou à I. C. HARRIS, Directeur, 57, rue du Camp. 30 mars

Pour la Havane directement.

Partira de la Nouvelle-Orléans, tous les 8 et 22 de chaque mois, portant la malle des Etats-Unis, l'excellent steamship HABANA, double et chevillé en cuivre, capitaine J. B. McConnell, partira de son wharf au pied de la rue St-Joseph. Pour fret ou passage, ayant de magnifiques emménagements, s'adresser à PUIG BROTHERS, No 57 rue de la Douane.

POUR LA HAVANE, directement

Départ de la Nlle-Orléans, le 13 et le 28, à 8 heures A. M., départ de la Havane, le 6 et le 21, à 4 heures P. M. de chaque mois. POUR LA HAVANE, directement.—Le beau steamship GENL MIRAMON, commandant J. K. Caughlin, partira de son wharf, au pied de la rue St-Joseph, Premier District, avec les malles des Etats-Unis et les passagers. Pour fret ou passage (excellents emménagements), s'adresser à J. ACEBO, ou à A. COSTA, Rue de la Douane, No 16.

POUR LE HAVRE.

Départ du 15 au 20 avril. LE navire NUREMBERG, fin voilier et de 1re classe, capt. Schneidau, partira du 15 au 20 avril. Pour passage (excellents emménagements, chambres et entrepont), s'adresser à bord, poteau 39, 2me District. BAXTER, LOVELL & Co.

POUR LE HAVRE—Le navire GUTTENBERG, fin voilier et de première classe, capitaine Wakks, prend un chargement et partira incessamment. Pour reste de fret, s'adresser à BAXTER, LOVELL & Co. Pour passage (excellents emménagements, chambres et entrepont), s'adresser au capitaine, à bord, poteau 38, 2me District.

LOUIS DUFAU, avocat,
Rue St-Louis, entre les rues Royale et Bourbon

CONSULAT DE FRANCE.

AVIS MENSUEL—AVRIL 1861.

Sont invitées à se présenter à ce consulat, pour affaires qui les intéressent, les personnes dont les noms suivent:

Abadie, Jean Marie Duigue Léger, Joseph; Allieu, Pierre (cuisinier); Laux, Pierre; Boye, Jean Lacrary; Lechanain, Mathieu; Bebon Lafon Jean; Labarre, Jean-Mariel; Bordenave, Pierre; Le Scouraec, Jacques Louis-Marie; Brabled, Laurent; Letellier, Pierre; Breaux; Baronnet, Prosper; Lapeyrade, Jean; Barthez, Louis-Joseph (les époux); Le Moltrier, Charles; Bourgoin, Nicolas-Basile; Monck, (charpentier); Beau, Dominique; Muloy, Auguste Isidore; Breck, François et Jean; Martin, Nicolas; Carny, Pierre; Marlischang, Clémentine (Mlle); Cornell, François; Neuville, Antoine Alexandre; Clausse, Charles; Carle, Emile; Nurent, Delphin; Colin, Perpétue (Mad); Oberle, François Antoine; Collins, (Mlle); Pignard, Camille; Chappey, Celestin (jardinier-fleuriste.); Pédelin, Jean-Marie; Dinguirard, Jean; Poulou, Baptiste dit Barraquet; Dubrat, Dominique; Rendolat, Rose J. (Mme); Daco, Jean; Ravel, Jean-Baptiste (armurier); Dapin, François (les époux); De l'Isle, Charles; Sénac, Pierre Pailler; Desmaret, Sophie (Mme); Sarcelle, (ex-officier de cavalerie); Dusang, Pascal; Dufour, Alexandre Hippo-Spiess, Joseph; Filhastre, Pierre-Noël Lee; Tastet Joseph; Thery, Charles; Filbert, Jean; Vidou, Jean-Marie Carquet; Fauveau, Joseph; Vergez, Jean-Marie Raine; Gillet, Charles; Verchère, Adolphe; Girardi, Charles; Verrier, Alfred; Hortes, Nicolas (Mme) née Weisse, Louis-Aloïse Barbe; Hoiee Weiss, Charles Louis (serrurier); Kling, Gerson.

La chancellerie du Consulat de France, située rue Bourbon, No 75, entre celles St-Louis et Conti, est ouverte tous les jours (dimanches exceptés) de 9 heures du matin à 3 heures de l'après-midi. 2 avril

Au amateurs de pêche.

NOUS venons de recevoir un assortiment complet d'articles de pêche et nous appelons l'attention des marchands de la campagne et de la ville, ainsi que les amateurs à examiner les articles suivants:

HAMEÇONS VÉRITABLES LIMERICK: pour poissons rouges, pour casse-burgots, pour truites, pour groguards, pour appâts,

10,000 yards lignes en soie tordue, 10,000 " pitre, assorti, 10,000 " coudonnées, 250 grosses lignes en coton, assorties, 50 " chanvre do

Aussi—Cannes à pêcher, de toutes les dimensions, ... et couteaux ... à l'épêche, A vendre à bon marché par ROUSSET & VOORHIES No 83, rue du Canal, près Chartres

SEULE AGENCE DE LA
Célèbre Manufacture "Stacker"
TENNESSEE.

LE soussigné a constamment en magasin un assortiment complet de CHAUDIÈRES à sucre, Grilles et Chaudières de Fourneaux, qu'il offre aux prix suivants: Chaudières de 84 à 72 pouces, à 8 1 26 la pouce. 52 à 42 pouces, à 8 1 ... au-dessous de 42 pouces à 73 cts. Les grilles à 4 cts. la livre, et les grandeurs de fourneaux selon la grandeur et la forme, à 2c, 2½ et 26 cts. chaque. Conditions libérales. Ecrivez la ... E. F. LAVILLEBEUVRE, Marchand-Commissionnaire No 12 rue de l'Union.

LE PAPIER PEINT

☞ Est un article INDISPENSABLE dont toute le monde doit avoir besoin. On en trouvera à très bon marché et de très bonne qualité en s'adressant au magasin de HENRY HABERT, 100, rue de Chartres, entre Conti et St-Louis.

Egalement—De très belles bordures, devants de cheminées, ciels de lit, rosaces pour plafonds, moulures, &c. ... On se charge de poser les papiers de tenture ...

AU PUBLIC.

LE droit de propriété des marques des cigares et des cigarettes de la Havane "La Meridiana," "Walter-Scott" et "Cristal Palace" ayant été obtenu par nous, légalement contestés par les Sieurs MM. Fajo & Quebrado, à la Cour de District de la Louisiane, par le District Oriental de la Louisiane, contre ... à la loi ... contrefaçons ... ALVAREZ, FERNANDEZ & Co, Rue Vieille-Levée, No 44, enc. Bienville.

Sucre de la Havane.

100 Caisses sucre blanc, jaune et sucre brut, en débarquement ... 8 PLASSAN ... rue Vieille Levée ...

AMUSEMENTS.

THEATRE DE L'OPERA.

Vendredi, 5 avril,

Première représentation de Mme FREZZOLINI

RIGOLETTO,

Grand opéra en 4 actes, de Verdi.

Dimanche, 7 avril,

Bénéfice de M. ... :

Les Filles de marbre,

Pièce en 5 actes.

Le compliment d'Alleron,

Vaudeville en 1 acte.

LES MAROCAINES,

Vaudeville.

☞ On commencera à 7 heures précises.

THEATRE D'ORLEANS.

1ère représentation des Zouaves, AU BÉNÉFICE DU ZOUAVE HETTINGER DIT POPOTTE,

Vendredi, 5 avril,

LA CORDE SENSIBLE,

Grand intermède par les Zouaves.

LA FILLE TERRIBLE,

—UNE EMBUSCADE A INKERMAN,—

Episode militaire de la guerre de Crimée.

Grandes manœuvres et maniement d'armes par 40 Zouaves, commandés par le sergent major des Turcos d'Alger, zouave GUATIONY.

AVIS.

☞ A partir de vendredi 5 avril, les loges grillées de secondes seront réservées pour les familles de couleur.

SAMEDI, 6 AVRIL, **Bal Paré et Masqué.**

2 avril—☞

THEATRE DES VARIETES.

Vendredi soir, 5 avril,

Positivement la dernière représentation de JEANIE DEANS, drame—LA MAURESQUE, dansée par Mlle Francis—SARAH'S YOUNG MAN, vaudeville.

THEATRE ST-CHARLES.

Samedi et dimanche 7 et 8 avril,

Positivement les deux dernières représentations

Du Professeur Hermann, le merveilleux Prestidigitateur.

☞ Nouveau programme tous les soirs.

Académie de Musique,

Rue St-Charles.

Succès immense de HELLER,

Merveilles de Magie et de Musique.

TOUS LES SOIRS de cette semaine.

Mlle MARY BERTRAM chante des romances choisies.

La Seconde Vue de Heller—Le Piano magique.

Concert de Charité.

UN grand concert vocal et instrumental suivi d'un proverbe, sera donné le 12 avril à la salle des Odd's Fellows, pour le bénéfice des écoles dirigées par les sœurs de la Charité.

MM. Mathieu, Melchisedech, Gentibrel, Fauré, Julian Colignon, Flandry et Mmes Fauré, Lacombe, Huguette, Beaujean, participeront à l'exécution du programme qui sera délivré quelques jours avant le concert. Billets à vendre chez MM. Sourdes et Chassaignac. 5avril

Musée de Vanucchi,

Rue St Charles, No 107, presqu'en face du Théâtre St Charles.

Engagement, pour quelques jours seulement de FANNIE WALLACE, la GÉANTE D'ECOSSE, qui pèse 675 livres, et a eu l'honneur d'être présentée à la reine Victoria. Elle se montre pour la première fois aux Etats-Unis.

LE TEMPLE DE L'ART.

Renferment plus de 250 FIGURES de grandeur naturelle, représentant beaucoup des plus célèbres sujets d'histoire. La plupart de ces figures sont mues par le mécanisme.

Il a été ajouté à la magnifique collection la RÉCEPTION DES AMBASSADEURS JAPONAIS par le président Buchanan, le 17 mai, à la Maison Blanche. Les vêtements et les armes ont été présentés à Vanucchi par ordre du prince Sinimo Boyisen.

La conférence entre LOUIS-NAPOLEON, VICTOR EMMANUEL et GARIBALDI. On considère ces figures comme des ressemblances frappantes.

LA NAISSANCE DU CHRIST DANS LA CRÈCHE, magnifique tableau.

LA CÈNE—LE JUGEMENT DU CHRIST—LES HÉROS DE LA CRIMÉE et LES PUISSANCES D'EUROPE.—Le vieux JOHN BROWN ET SES COMPLICES. Leurs traits et leur taille sont fidèlement reproduits.

Prix d'entrée, 50 cents, moitié prix pour les enfans. 19 nov—

BAL D'INAUGURATION

DU NOUVEL ASILE DE LA

Société Française de Bienfaisance et d'Assistance Mutuelle.

IL sera donné par cette Société un grand bal au nouvel Asile, encoignure Ste-Anne et Derbigny, le SAMEDI, 6 avril 1861.

Directeurs.

O. Bilneau,	J. Cornébé,	J. Rossette,
Comte Méjean,	J. Schweitzer,	J. Lafiteau,
L. E. Deluzain,	E. Merlin,	H. Meugelle,
A. P. Noblom,	E. Masson,	F. Maguier,
A. Rochereau,	J. Siecca,	B. Labarde,
J. Giraud,	C. Marilly,	F. Turberg,
P. Lacroix,	E. Brod,	H. Cerise,
V. Boutonne,	J. Jouet,	F. Tujague,
P. Macon,	P. Crabites,	E. Guilotte.
A. Picard.		

Comité d'invitation.

Les personnes qui désireront se procurer des billets, sont priées de s'adresser aux directeurs ou à M. A. POIRIER 47 rue St Louis.

Les demandes d'invitation pour dames, avec leurs adresses, devront être faites à l'un des Directeurs.

Aucune dame ne sera admise sans invitation.

Prix du billet, $2 00. 25 mars

Bureau du Comité des Finances de la ville de la Nouvelle Orléans.

Chambre No. 14, Hotel de Ville, 25 mars 1861.

AVIS est donné que conformément à la résolution No 5529, approuvée le 22 mars 1861 "autorisant les comités des finances du Conseil Commun ... à annoncer, pendant vingt jours, que des propositions cachetées seront reçues par eux pour la vente des bons émis par la ville en faveur de la Compagnie du Chemin de Fer Pontchartrain, jusqu'à concurrence du montant déposé actuellement à la Banque des Citoyens, après paiement de tous les coupons échus et qui maintenant sur les bons de la compagnie ..."

Les propositions cachetées seront reçues jusqu'au 18 avril 1861, à 6 heures du soir, au bureau du Comité des Finances, No 14, Hotel de Ville, pour la vente ... de la ville, de toute une partie des bons émis en faveur de la Compagnie du Chemin de Fer Pontchartrain.

Les propositions devront être adressées à MM. A. Dupré et L. E. Forstall, Président du comité de finances du Conseil Commun de la ville de la Nouvelle Orléans, et endossées "Propositions pour la vente des bons du Chemin de Fer Pontchartrain."

A. DUPRÉ, Chairman du comité de finances, Board des Ald. L. E. FORSTALL, Chairman du comité de finances, Board des Asst. Ald. 26 mars—au 18 avril

TOILES. TOILES.

GIQUEL & JAMISON,

126, rue du Canal

VIENNENT de recevoir d'Europe un assortiment complet de toiles en tous genres, tels que: Toile à draps 12/4 Cretonnes ... Toiles à chemises, d'Irlande et Courtrais, Damassé pour tables 8/4 et 10/4, Serviettes damassées du Béarn, Serviettes unies à bords en couleurs, Coutil blanc ... Toiles à torchons et à matelas, Bas et chaussettes fil, &c. &c. GIQUEL & JAMISON, 126, rue du Canal. 15 mars

CITY HOSPITAL.

(Exclusivement pour la piraté.)

PAR LE

DR. O. ANFOUX:

Rue des Champs Elysées, entre Joséphine et Solidelle.

POUR ADMISSION

S'adresser à l'Hôpital, rue des Champs-Elysées, ou au No 70 rue Baronne.

Matériaux pour constructions, briques et bois de chauffage.

V. DEMORUELLE,

Au Vieux-Bassin, coin Toulouse et Franklin.

A CONSTAMMENT en main des matériaux pour constructions, tels que: CHAUX, SABLE BLANC ET JAUNE, CIMENT, PLATRE DE PARIS, BARDEAUX, LATTES, MERINS. Aussi: BRIQUES A FEU anglaises, françaises et américaines, et du BOIS DE CHAUFFAGE de toutes les qualités.

☞ Les ordres de la campagne seront remplis avec promptitude. 11juil—☞

Mlle LEONTINE,

Ex-première demoiselle en robes de Mme P. ALBERT.

84, Rue Royale, au premier.

A l'honneur d'annoncer à sa nombreuse clientèle qu'elle continue à s'occuper de la confection de Robes en tout genre. Honorée du patronage des dames de la ville et de la campagne, elle s'appliquera, comme par le passé, à le justifier par son exactitude et le goût des articles qui sortiront de ses ateliers. 10déc—6m

BATISTE IMPRIMEE à 25 cts. la yarde,

Chez De MONTROND & GALLOT COIN CANAL & DAUPHINE.

2000 MOUCHOIRS BATISTE à ourlets, baguettes et vignettes Pour dames et messieurs, à *50 p 0/0 au dessous du cours.*

500 Mantelets soie noire à $4.

à vendre à des prix très modérés, les nouveautés suivantes: Chales pointes et burnous dentelles, robes en barège anglais, Organdy et grenadine à 5, 6, 7, 8, 9 volants, GRAND CHOIX d'ombrelles, marquises et éventails. Assortiment complet de bas, chaussons fil d'Ecosse. 4mars

En magasin et à vendre par les soussignés—Vins—50 barriques Vin rouge Bergasse, 50 do Bandol, 25 barriques vin rouge pour famille, 1500 caisses vin rouge St Julien, Ht Brion, Ch. Latour, 100 do vin blanc Haut Sauterne et Ch. Rieussec, 300 do muscat de Frontignan, Noilly, Prat & Co, 100 do do supérieur, 250 do vermouth Noilly, Prat & Co, 50 do do mousseux.

Liqueurs—80 caisses cassis Noilly, Prat & Co, 40 caisses punch au rum do, 25 do ratafia de cerises do, 50 do liqueurs assorties do, 10 do rhum vert do.

Salaisons,—250 caisses cornichons, capres fines, variantes, olives farcies, olives. Amandes, 100 balles du Languedoc, coque tendre. Huile, 700 paniers Plagniol, en grandes et demi bout. Fruits—80 caisses fruits au jus—25 caisses fraises au jus—25 do fruits à l'eau de vie — 50 do cerises à l'eau de vie. Damejeannes—4000 de 1, 2, 3 et 5 gallons. Bouteilles—100 paniers, 22 onces et 60 caisses bouteilles à Cognac. Parfumerie, etc—7 caisses pommade à la rose, au jasmin, à la tubéreuse, à la fleur d'oranger, 1 caisse huile à la cassie, à la rose, à la tubéreuse, à la fleur d'oranger, 1 caisse contenant 200 douzaines savon de guimauve, rose et blanc, à la pâte d'amande, etc. et 11 douzaines eau Dermophile de Magenta (eau de toilette), 30 douzaines eau de rose—30 do eau de fleurs d'oranger, 100 caisses eau de fleurs d'oranger, Savon—400 caisses savon bleu, vif recuit, Conserves—20 do conserves tomates. PAUL JUGE & FASSY, 27, rue St Louis. 16 mars

REÇU par le navire Stephen Baldwin, arrivé de Bordeaux et à vendre par le soussigné—160 barriques vin rouge côtes Fronsac, 34 do do grand vin de Cantenac, 1858, de J. Lavidalie, 30 do do Ch. St Julien Médoc, 1858 do, 20 do do vin blanc, Haut Sauterne do, 9 barils do do, 2 boucauts fil à voile, 40 caisses fruits au vinaigre, 20 do moutarde. A vendre par J. N. CURIEN, No 20 rue Toulouse. 16 mars

EN débarquement du navire Stephen Baldwin, de Bordeaux—Eau de vie, 10 quarts cognac; Vinaigre—30 barils vinaigre blanc. Fruits à l'eau de vie—50 caisses fruits assortis. Bouchons—4 balles bouchons pointus. A vendre par CHAUDET & NEE, 147 et 149, Royale, entre Toulouse St Pierre. 1mars

CIGARES de choix de la Havane—100,000 Brevas Londres et Vegas, Intimidad. 400,000 Londres, Partagas, Cabanas, Cabargas et Designio, 400,000 Media Regalias, Meridiana, Cabano, Flor de M Vega, Vuelta Abajo, Partagas, Milar Segundo, Rio Hondo, &c. 150,000 Flor de Cilindrados et Trabucos, Ne Plus Ultra, Tip Top, Henry Clay, 200,000 Regalia Britanica, Regalia Londres, Regalia de Reina, Millars et Regalia Chicas, de diverses marques, en magasin et à vendre aux plus bas prix du marché par GUMA & MARIGH, rue Tchoupitoulas, No 38.

Aux pharmaciens, confiseurs, &c.

500 livres essence de limon, 250 livres essence de bergamotte, 40 do essence de roses, 400 do gomme sans coques, 400 caisses eau fleur d'oranger, 150 livres opium première qualité, 50 boîtes manne, 120 livres sang de dragon, 160 do gomme arabique, 100 barils grains de lin, 100 barils graines des Canaries. A vendre par PIAGGIO & VIOSCA Jr, 62 et 64, Vieille Levée. 1 mars

Chaudières anglaises à sucre

DES MANUFACTURES DE

R. & J. RANKIN,

A LIVERPOOL.

☞ CHAUDIÈRES A SUCRE, en fer battu et fonte et de toutes dimensions, constamment en magasin et à vendre par M. A. DE LIZARDI & Co, rue Bienville, No la

A LOUER.

QUATRE TERRAINS ... E. ROCHEREAU & Co ...

MUSIQUE.

Chez **T. E. Benoit,**

SOURDES & CHASSAIGNAC

Successeurs.

MUSIQUE NOUVELLE!!!

GRAND ASSORTIMENT

Toutes les nouveautés!

LE PARDON!

FAUST!

HERCULANUM

ORGUES A MANIVELLE.

FLANDRY & CHARPAUX

DÉPOT DES

PIANOS DE PLEYEL

Et d'autres facteurs en réputation à Paris. Ventes à des conditions libérales à l'Institution Charpaux, Chemin du Bayou, entre les rues Claiborne et Derbigny. 30 sep—1an

MUSIQUE

A. ELIE,

Rue Royale, No 66.

PIANOS de HERZ et de PLEYEL,

AGENT de la maison de Herz, décoré de la médaille d'honneur à l'Exposition Universelle. Seul agent des INSTRUMENS DE SAX: HARMONIUMS ET ORGUES A MANIVELLES, FOURNITURES ET CORDES DE PREMIER CHOIX. 11déc—1an

MADAME THIERRY,

au coin du Chemin du Bayou et Derbigny—S'adresser dans le jardin.

Ayant une grande variété de fleurs fines prendra les commandes de bouquets pour mariages et fêtes, expédiera pour la campagne. Vendra aussi un superbe assortiment de rosiers, dahlia, jasmins, arbustes à des prix réduits. Prendra les ordres pour faire les jardins. 25sep—au15jn

AVIS.

M. ANTOINE DUBUC,

SECRÉTAIRE DE LA FABRIQUE DE L'ÉGLISE ST-LOUIS DE LA NOUVELLE-ORLÉANS.

Bureau No. 20, place St-Antoine,

INFORME le public, ainsi que ses amis et connaissances, qu'il s'est intéressé avec M. J. BONNOT, dans le magasin de fournitures d'enterrements et services funèbres, situé rue Ste-Anne, entre Chartres et Royale No 51—lequel sieur BONNOT vient de recevoir par les derniers arrivages de PARIS et de LONDRES, des GARNITURES et INSTALLATIONS NOUVELLES, blanches et noires, pour CHARS FUNÈBRES et CORBILLARDS, dans un genre nouveau style européen, ainsi que tous articles concernant les funérailles, tels que: garnitures de velours, drap et soie avec franges extra, plaques de dessus et de côté, grandes et petites, noires et blanches —crucifix, vierges, filets et ornements de toutes sortes, ainsi que des étoffes pour deuil qu'il vendra à très bas prix.

M. J. BONNOT profite de cette occasion pour informer le public et ses amis, ainsi que ceux de M. DUBUC, que sans se flatter, il croit pouvoir maintenant fournir pour les enterrements, &c., à ceux qui voudront bien l'honorer de leur confiance, les plus grands Chars funèbres et Corbillards, les plus beaux et mieux ornés de la ville, et installés dans le style le plus récent de PARIS et de LONDRES, mieux et à meilleur marché que tout autre, etant associés aux établissements charitables de bienfaisance à un tiers de moins, tout ce qui concerne les funérailles, tels que, cercueils métalliques de toutes grandeurs, doublés en plomb et en zinc, recouverts en velours, satin, alpaca et étoffes de toutes sortes; acajou, noyer et bois ordinaire; grands et petits corbillards, voitures, catafalques, tables et tentures noires et blanches, cierges, crêpe, billets d'invitation, ainsi que tout ce qui a rapport aux enterrements, &c.

Le sieur BONNOT s'occupera aussi de la construction, de l'ouverture et clôture des TOMBES et FOURS dans le cimetière St-Louis.

Il se rendra aux domiciles des familles qui voudront bien placer leur confiance en lui ou auront besoin de ses services quand les circonstances les nécessiteront; en un mot, il veillera à ce que tout ce qui a trait aux enterrements et services funèbres soit régulièrement fait et à la satisfaction de tous.

M. JEAN BONNOT s'occupera de la commande du clergé de la cathédrale St-Louis, ainsi que de toutes les autres églises de la ville, pour les familles qui ne désireront pas engager le clergé de ladite Cathédrale pour les enterrements, &c. 14 fév—6m

J. BONNOT,

ENTREPRENEUR

De Pompes Funèbres,

Emploie et vend à son établissement, rue Ste-Anne, entre Chartres et Royale,—les cercueils métalliques de Fisk et autres facteurs, ainsi que ceux en acajou, noyer et autres bois et doublés en plomb, zinc, &c., &c.

Magasin

51......Rue Ste-Anne......51

14 fev 6m

5000 bouteilles huile de foie de morue, de Hogg.

3000 flacons dragées de santonine, de Collas et Pelletier, 1000 bouteilles sirop de Briant, 1000 bouteilles rob de Boyveau Laffecteur, 1200 flacons pilules de Valet, 2500 do phosphate de fer de Leras, 400 bouteilles élixir antiglaireux, 2000 bouteilles eau de Vichy, naturelle.

Ainsi qu'un grand assortiment de chocolat de Vichy, préparé avec les sels naturels—de Colbert, et de Montano, de Pelletier; Benzine Collas; vin de Seguin —papier de Rigollot; fermentateur, pharmacie Royale ... de toutes sortes—A vendre en gros et en détail, à des prix très modérés, au grand dépôt du Sud, encoignure des rues Royale et Ste Anne. LOUIS CASTEL, agent 29 juil

HEBERT & ESCOUSSE,

Librairie Française,

131, rue de Chartres.

REÇU par le steamer Hermann: NOUVEAUTÉS, A. Dumas—Les Gardes forestiers, G. Sand—Le marquis de Villemer, — La Ville Noire, — Le Capitaine Lambert, — Le Tueur de Mouches, — Trois ... de Marsalle, — La Blonde Lisbeth, — L'Esprit de Mon Oncle, Villiaume—L'Esprit de la Guerre, — Le Cœur du Peep, Victor Séjour—Les Massacres de la Syrie;

Pièces de théâtre diverses, &c. &c. &c

Morlet—La Mer, Guizot—Traduction de Shakespeare, 1er et 2me volume.

Malgaigne—Médecine Opératoire, Bonnet—Manuel de Capitaliste.

Discours de réception de Lacordaire à l'Académie.

Réponse de M. Guizot, Rome et les Evêques de France, La France sans le Pape, Le Pape et Jérusalem.

Gravures.

Les Chefs-d'œuvre de Rubens à la Cathédrale d'Anvers, Henri IV et ses enfants, Léonard de Vinci.

Photographies diverses. 19 mars

Brodequins Russett.

6000 paires brodequins Russett, de premier choix, en débarquement et à vendre, par BLANCAND & GUITET, Encoignure Douane et Royale

CHAPEAUX! CHAPEAUX—5 caisses Chapeaux de paille, à vendre par PIAGGIO & VIOSCA JR, No 62 et 64, Vieille Levée. 28 mars

HUILE, VINS, &c.—5 ... paniers huile ... 24 et 11 onces, 50 caisses vin blanc et rouge, 100 do fruits et cerises à l'eau de vie, 400 barriques vin blanc et rouge à vendre par PIAGGIO & VIOSCA JR, No 62 et 64 rue Vieille Levée. 28 mars

GRAINES—FICELLE, &c.—100 barils graines de Canaries, 100 sacs graines de lin, 150 do moutarde, 50 do ficelle, 150 do poivre, 150 caisses amandes sans coques, 150 sacs amandes, 15 caisses manne, à vendre par PIAGGIO & VIOSCA JR, No 62 et 64 rue Vieille Levée. 20mars

VIEUX whisky—10 barils vieux Bourbon whisky, 20 barils Bourbon whisky P, 10 barils vieux Monongahela whisky, 10 do Rye whisky, 50 barils whisky, Magnolia, 2 barils vieille eau de vie de pêche. En magasin et à vendre par HENRY VALETON & CO, 27, 29 & 31, rue Bienville. 23mars

EN débarquement du navire Active, venu de Bordeaux: 10 barriques vin blanc supérieur Ht Sauterne, 20 barils do do, 2 caisses de 100 ½ boites harlents flageolets de Salles, 5 do de 100 ½ boites cèpes à l'huile do, 10 do de 100 ½ boites fromage Roquefort do. A vendre par HENRY VALETON & Co, 27, 29 et 31, rue Bienville. 28mars

PETITS POIS—6 caisses de 50 boîtes petits pois de Briant, 30 caisses de 100 ½ boîtes petits pois verts de Briant, 5 do de 50 boîtes petits pois do de Salles, 20 do de 100 ½ do do do, 20 do de 100 ½ do verts au beurre. En magasin et à vendre par HENRY VALETON & CO, 27, 29 et 31, rue Bienville. 28mars

Corsets...... Corsets.

LA maison LION & ANDRÉE a l'honneur d'annoncer aux dames, ainsi qu'aux marchands de la ville et de la campagne, qu'elle vient de recevoir un nouvel assortiment de corsets de la première fabrique de Paris (maison Buchel-Dumas), médaille à Paris et en Amérique. A vendre à grand rabais—$2 50. Coin Bienville et Royale. 11 mars

CONFITURES de la Havane—20 caisses de pâte et et gelée de goyave, en débarquement du steamship Habana et à vendre par E. TROISGROS, rue de la Douane No 57, entre Chartres et Vieille Levée. 20mars

EAU-DE-VIE—20¼ pipes Edouard Simon, Cognac 1815, 30¼ " Henry Jacques " 1825, 2 " " ", 25¼ " Jean Hiss, 4me preuve, 10¼ " ". A vendre par E. BORDELOIS, 21 rue Conti. 25mars

VINS POUR FAMILLES—50 barriques vin rouge St Julien, 40 " Cantenac, 40 " Pauillac, 30 " Margaux, 12½ " Léoville, 12 " Cos Labory, 50 " vin blanc Sauterne. A vendre par E. BORDELOIS, 21 rue Conti.

CHAMPAGNE FROUCHÉ FILS & DROUET—5 caisses de 12 bouteilles vin impérial, 40 " 24 ½ ", 150 paniers 12 " Sillery mousseux, 100 " 24 ½ ". A vendre par E. BORDELOIS, 21 rue Conti. 26 mars—1m

EN magasin et à vendre, dix milliers d'escargots—Par M. A. CALONGNE, 205 et 207, rue Royale, enc. Dumaine. 1er av

VINS, huile, pâtes—200 caisses vin rouge divers crus, 200 caisses vin blanc divers crus, 100 barriques vin rouge divers crus, 100 barriques vin de Marseille corsé, 100 barriques vin de Bordeaux, 1,500 paniers huile, Plagniol, Pussel, Bacigalupi, 1,000 caisses macaroni, pâtes assorties. A vendre par LANATA FRÈRES, 9 & 11 rue Jefferson. 1er

SUCRE—100 barils sucre crushed Lovering, en débarquement et à vendre par LANATA FRÈRES, 9 et 11 rue Jefferson. 1 avril

DIVERS—2000 rames papier à enveloppe, 2000 tambours figues de Smyrne, 10 barils raisins de Corinthe, 50 sacs poivre noir, 50 barils graines de lin, 50 barils graines de Canaries, 25 caisses gomme arabique, 100 sacs noisettes, 100 sacs amandes. A vendre par LANATA FRÈRES, 9 et 11 rue Jefferson. 1 avril

FROMAGE, Beurre—100 fromages de Hollande, 20 boucauts gruyère suisse J. L. Martin, 20 meules Parmesan, 100 fraquins beurre Goshen extra. A vendre par LANATA FRÈRES, 9 et 11, rue Jefferson. 1 avril

EN débarquement du navire Guttemberg, du Havre—50 paniers de 1 millier chaque asperges, 10 caisses saucissons de Lyon, du Ploattu, 24 fromages pâte-grasse de Hollande, 24 do do de Roquefort, 10 caisses de 12 fromages Neuchatels, 35 douzaines fromages Hollande, 30 do do Livareau, 2 tonneaux do gruyère de P. Martin. A vendre par CAMILLE LACOSTE, No 209, Royale, encoignure Dumaine. 30mars

BI-CARB. de soude—500 barillets de la marque Dean & Co, en magasin et à vendre par W. H. VREDENBURGH, No 36, Vieille Levée. 16mars

AD. HINCK,

PEINTRE EN PORTRAITS,

No 7, rue Bourbon.

Chemises! Chemises! Chemises!

REÇU par LION & ANDRÉE, 54 et 58, anciens 66 et 68 rue Royale, encoignure Bienville: 200 douzaines chemises pour hommes, jeunes gens et enfants, chemises devant toile, chemises couleur. Les chemises sont faites ... et bien proportionnées, elles sortent des meilleures maisons de Paris Chauvet, Fourreur, Horace ... 16 fev

Arrivage de nègres à vendre.

Je viens d'arriver avec CENT CINQUANTE NÈGRES de la Virginie et du Maryland, composés des hommes, des femmes, des garçons et des filles, des domestiques de maison, cuisinières, blanchisseuses et repasseuses ... de ces nègres. Je recevrai aussi pendant la saison tous ... et j'en aurai toujours assortis qui seront vendus ... à des prix ... Mon dépôt est ... rue ... Baronne et Gravier. J. M. WILSON.

PHARMACIE SEGUIN
378, Rue St-Honoré,
A PARIS, au
de jour l'Assomption.

VIN SEGUIN

APPROUVÉ PAR L'ACADÉMIE IMPÉRIALE DE MÉDECINE.

CE FÉBRIFUGE dont la RÉPUTATION est EUROPÉENNE est toujours employé avec un succès constant. Les premiers médecins de Paris le considèrent comme le TONIQUE par excellence, et l'ordonnent journellement aux VIEILLARDS et aux CONVALESCENTS, contre les AFFECTIONS de POITRINE et d'ESTOMAC, les DIARRHÉES chroniques, etc. Il est un PRÉSERVATIF contre la CHOLERA et la FIÈVRE JAUNE.—Pour éviter la contrefaçon, exigez le Prospectus et les cachets Seguin apposés sur la bouteille.—DÉPOSITAIRES: à New-York, MM. FOUGERA, LEROY, J. MILHAU et DELLUC & Cie, pharmaciens. A la Nouvelle-Orléans, M. ED. GUILLOT, 120, rue Royale; L. CASTEL et D. PERES.

MALADIES SECRÈTES

RUE MONTORGUEIL, 19, à Paris.

Guéries par le

VIN de SALSEPAREILLE et les BOLS D'ARMÉNIE DU DOCTEUR CH. ALBERT.

Médecin et pharmacien de la Faculté de Paris, ex-pharmacien des hôpitaux civils de Paris, professeur de médecine et de botanique, et récompensé de divers médailles, etc.

Les nombreuses guérisons obtenues par le traitement suivi dans un très grand nombre de maladies considérées et abandonnées déjà comme incurables, sont des preuves non équivoques de sa supériorité sur tous les remèdes employés jusqu'à ce jour. Le traitement du Dr. ALBERT est peu dispendieux, facile à suivre en secret ou en voyage, sans aucune incommodité, dans toutes les saisons, dans tous les climats. (Traitement par correspondance.)

Dépôts à la Nouvelle-Orléans chez MM. ED. GUILLOT, drog., L. CASTEL, drog., et D. PERES, pharmacien.

PILULES DEHAUT

Les substances végétales que ce purgatif renferme ont été choisies et combinées d'après la nouvelle méthode dépurative de M. DEHAUT, pour être prises et digérées en même temps que les meilleurs aliments et les boissons les plus fortifiantes, ce qui permet à chacun de choisir, pour se purger, le repas et l'heure qui lui conviennent le mieux pour n'être pas gêné dans ses occupations, tout en évitant le dégoût et la fatigue que les autres médecines occasionnent toujours. Ces avantages précieux, constatés en France depuis 25 ans, ont rendu les Pilules Dehaut d'un usage populaire.—Ces pilules sont souveraines pour combattre la constipation et tous les maux qui en dépendent.—Comme simple purgation, elles sont préférables aux autres médecines, parce qu'il n'exigent ni tisane, ni diète, on peut, au besoin, les prendre pendant plusieurs jours de suite sans dégoût.— Mais ce purgatif agréable offre surtout des avantages importants dans le traitement d'une foule de maladies chroniques telles que: asthme, catarrhe, dartres, douleurs, gastrite, engorgements, migraine, scrofules, etc., etc., parce que la bonne nourriture qu'on prend en même temps permet aux organes digestifs de le supporter sans fatigue, pendant tout le temps de la guérison. (Voir la Brochure qui se donne gratuitement.) Boîtes de 2 fr. 50 c. et de 5 fr. à Paris, chez M. DEHAUT, pharmacien et médecin, rue du faubourg St Denis, No 148.

Dépôts à New-York, chez MM. FOUGERA, frères, pharmaciens, No 30, North William street, et chez M. LEROY, pharmacien, No 771, Broadway, au coin de la 9me rue.

Avis à MM. les pharmaciens et droguistes de la Nouvelle-Orléans et de la Louisiane.

DES DÉPOTS de NOS PILULES sont établis pour la vente en GROS et DEMI GROS, chez M. Louis CASTEL, pharmacien, encoignure Sainte-Anne et Royale, et chez ED. GUILLOT, droguiste, 120, rue Royale.

☞ *Au détail*, dans les principales pharmacies de la NOUVELLE-ORLÉANS.

PASTILLES POUR LA VOIX

Composées par le Docteur EDMOND

D'une efficacité souveraine reconnue par les sommités médicales pour préserver ou guérir de l'aphonie, de l'enrouement, de toute altération de la voix, quelle qu'en soit la cause, indispensables aux prédicateurs, aux orateurs, aux professeurs, aux chanteurs, etc.

A la Parfumerie Anglaise EDMOND & SONS, 27, rue Fontaine Molière, Paris

CAFÉ TINCTORIAL
Pr BARBE ET CHEVEUX

MOKA en poudre reconnu INOFFENSIF et plus EFFICACE que toutes les teintures par les Médecins de Paris, et notamment par M. le docteur BROUSSAIS, médecin en chef de l'armée, et M. le Dr Philippart, médecin en chef de Ste-Pélagie, pour la COLORATION parfaite et solide sans lavage et en une seule application, brun et noir sans reflet douteux.—MM. Brousses et Philippart, et par suite la commission d'hygiène du gouvernement, ont déclaré en outre que le Café Tinctorial de M. CROIZAT, dont l'emploi par soi-même est extrêmement facile, conserve la chevelure et lui donne du lustre et de la souplesse. Prix pour la France 6 fr la boîte. Chez Croizat, coiffeur, 76, rue Richelieu, à Paris.

ANCIENNE MAISON LAURY.

FABRIQUE D'APPAREILS DE CHAUFFAGE.

29, RUE TRONCHET, à Paris. **E. THOREL & Cie., Successeurs.** 29, RUE TRONCHET à Paris

Cheminées, calorifères, fourneaux de cuisine de tous prix et de toutes formes, calorifères de construction pour grands établissements.

Collection des plus riches modèles. Entreprise de tous travaux de fumisterie. Grande médaille. Londres, 1851. Médaille d'honneur, Paris, 1855. Diplôme d'honneur de Bordeaux, 1850. Croix de la Légion d'honneur. 15 autres récompenses.

PAPIER CHIMIQUE PERFECTIONNÉ.

De A. ANCELIN, pharmacien, Rue du Temple, 22, à Paris.

Ce papier, commode, propre, efficace, est l'un des agents thérapeutiques des plus précieux. Des expériences innombrables, les guérisons imprévues qu'il produit, mettent sa supériorité hors de doute. Son action est incontestable contre la goutte, les rhumatismes, le lombago, torticolis, névralgie, douleurs, etc., ... et guérit souvent les cors, oignons, durillons, œils de perdrix, etc. Il ...

Dans la même Maison on fabrique en grand les SPARADRAPS de toute espèce, TOILE VÉSICANTE, PAPIER A CAUTÈRE, papier pour L'ENTRETIEN des VÉSICATOIRES; TAFFETAS d'Angleterre (Court plaster). Tous ces produits sont remarquables par leur perfection et la modicité de leur prix.—A la Nouvelle-Orléans chez M. GUILLOT.

VÉRITABLES GRAINS DE SANTÉ Du Docteur FRANCK

Se méfier des contrefaçons.

Dans l'intérêt de la santé publique et pour la sécurité des malades, les VÉRITABLES GRAINS DE SANTÉ du Dr FRANCK sont les seules pilules purgatives que le conventionnement ... soixante années. Il n'est pas de purgatif plus doux, plus facile à ... et d'une action aussi certaine, pris à dose ... il ne produit ni fatigue, ni irritation ... Ils rétablissent l'appétit, dissipent les vents, favorisent la digestion, fondent, résolvent les engorgements du foie, de la rate, etc. Ils détruisent les vers intestinaux, même ceux appelés SOLITAIRE; ils sont curatifs de beaucoup d'hydropisies, ils rétablissent le cours des Règles, particulièrement chez les jeunes filles chlorotiques aux pâles couleurs. Ils font disparaître la migraine et la manie.

Pour mieux connaître leur propriété, la manière de les prendre et de se préserver des contrefaçons, il faut consulter la notice imprimée par Maurice et la notice qui doit toujours accompagner chaque boîte de Grains de Santé du Dr FRANCK.

Notre marque de fabrique et nos signes ... a été déposée au Tribunal de Commerce et au Conseil des Prud'hommes; ... Prix: 3 fr. et 1 fr. cinquante centimes la demi-boîte. Les véritables Grains de santé sont déposés dans les principales capitales de l'Europe.

Pour toutes demandes d'envoi, s'adresser à M. LEVÊVILLE, directeur des bureaux de la Pharmacie, rue Neuve St-Augustin, 45, à Paris. Toutes les demandes d'envois de livre, ou indiquez une maison qui vendra ... service de ...

SIROP ET PATE DE BERTHÉ

A LA CODÉINE.

Dans son mémoire sur les effets thérapeutiques et physiologiques de la Codéine, M. Berthé a fixé de nouveau l'attention des médecins sur les propriétés remarquables de ce médicament. Déjà MM les professeurs Magendie, Martin Solon, Barbier d'Amiens, William Gregory avaient démontré l'efficacité de cette substance comme calmant par excellence des douleurs nerveuses et des toux rebelles dans les rhumes, les catarrhes, les bronchites et les maladies de poitrine; mais les ... expériences, trop chères, quand les recherches scientifiques de M Berthé, en permettant d'apporter une réduction du prix de ce médicament, engagèrent MM Aran et Vigla, professeurs à la Faculté et médecins des hôpitaux de Paris, à reprendre l'étude de la Codéine avec le sirop préparé par M. Berthé. Les résultats qu'ils ont obtenus, confirment toutes les prévisions et les médecins proclament que le sirop de Berthé à la Codéine, à cette page connaissance le meilleur calmant de la toux, supérieure à toutes les autres préparations pectorales connues.

Le Sirop et la Pâte de Berthé à la Codéine, avec prospectus donnant le résumé succinct des observations faites dans les hôpitaux de Paris, se trouvent Pharmacie du Louvre 151 rue St Honoré, à Paris, et dans toutes les pharmacies des Etats-Unis.—Pour les demandes en gros, s'adresser à MM Menier & Cie, pharmaciens droguistes, 37, rue Sainte Croix de la Bretonnerie, à Paris.

N. B. Pour éviter la contrefaçon, exiger le nom et la signature BERTHÉ, hument des flacons de Paris.

Berthé

AMÉLIORATION DES VINS.

EAUX-DE-VIE ET LIQUEURS

D'ULYSSE ROY, de Poitiers, France.

BOUQUET ... DES VINS ... le prix ... le flacon pour une pièce. ... Essence ... Roy à ... ESSENCE ... PARFUMS CONCENTRÉS pour ... liqueurs ... AVIS—Les demandes ... à Paris ... M. H. Gaillardet commissionnaire en droguerie.

LIQUEUR DE MÉLISSE DES CARMES.

Brevetée ... TOUTES les PROPRIÉTÉS de la MÉLISSE ... à Paris ... Nouvelle-Orléans chez ED. GUILLOT.

PAPIER CAULIER

BALSAMIQUE NITRÉ

Ce papier, brûlé près d'un foyer, fait cesser instantanément les suffocations, étouffements et les accès d'asthme... Dépôt chez Ed GUILLOT—Paris à VILLE-L'EVÊQUE.

PATE et SIROP DE NAFÉ D'ARABIE.

Les professeurs de la Faculté de Paris ont constaté leur efficacité contre les RHUMES, Maux de gorge, Grippe, COQUELUCHE, Irritations de la poitrine, PHTHISIE ... des maladies de Paris.

RACAHOUT DES ARABES

Seul aliment APPROUVÉ par l'Académie de médecine de Paris.

Il rétablit les malades de l'estomac ou des intestins; il accélère la convalescence, il fortifie les enfants, et les personnes affaiblies, il préserve des fièvres typhoïdes épidémiques.

Le véritable Racahout de Delangrenier, rue Richelieu, 26, à Paris, se vend, ainsi que le Sirop et la Pâte de Nafé, à la Nouvelle-Orléans, chez MM. Ducongé, DUPUIS, pharmaciens.

La PATE, le SIROP DE NAFÉ et le RACAHOUT DES ARABES, se trouvent chez ED. GUILLOT, rue Royale, et L. CASTEL, rue Ste-Anne.

SALSEPAREILLE D'AYER,

Remède composé, qui par notre travail est devenu l'altératif le plus parfait que l'on puisse obtenir. C'est un extrait concentré de Salsepareille Para, combiné de telle sorte avec d'autres substances d'une force altérative encore plus grande qu'il procure un antidote efficace pour les maladies susceptibles de guérison par la Salsepareille. Il est admis que si un remède demandé par un grand nombre de ceux qui souffrent, il rend un immense service au grand nombre de nos compatriotes invalides. Ce service a été rendu par cette composition ainsi que l'expérience l'a prouvé dans les cas les plus malheureux de maladies suivantes:—

Scrofules et Maladies scrofuleuses, Eruptions et Maladies éruptives, Ulcères, Pustules, Boutons, Tumeurs, Catarrhe, Teigne, Syphilis et Affections syphilitiques, Maladies mercurielles, Hydropisie, Névralgie ou Tic douloureux, Débilité, Dyspepsie et Indigestion, Erésipèle, Rose ou Feu de Saint-Antoine, et enfin toutes les genres de maladies provenant de l'impureté du sang.

Prise au printemps, cette composition maintient dans un état de bonne santé en chassant les humeurs qui corrompent le sang à cette saison de l'année. En évacuant ces humeurs à temps, on arrête de grands désordres à leur naissance. Bien des gens peuvent à l'aide de ce remède se garantir d'une foule d'éruptions et de maux ulcéreux, dont le système organique cherchera à se débarrasser lui-même s'il n'est pas aidé à le faire par les canaux naturels du corps au moyen d'une médecine altérative. Purifiez le sang vicié alors que ses impuretés se font jour à travers la peau sous forme de boutons, éruptions ou plaies; purifiez-le alors qu'il est obstrué et lent dans les veines; purifiez-le alors qu'il est lourd; votre propre jugement vous dira quand. Si vous ne pouvez pas voir d'une manière particulière, les gens ... il faut jouir d'une meilleure santé, et s'il se purifie le sang. Maintenez le sang pur et tout va bien; mais avec cet aliment de santé dérangé, la santé ne peut durer. Le sang, si il ne rencontre une crise, ... s'il vit et jouit ... plus ... qui ... dans le grand mécanisme de la vie est désorganisé ou détruit.

La salsepareille a la réputation, à la réputation, bien méritée, de remplir ces buts. Mais le remède a été énormément trompé par la préparation de drogues sans valeur, non seulement parce que la drogue ne possède pas en elle-même toute la vertu demandée, mais encore parce que beaucoup de préparations, prétendant être des extraits concentrés en contiennent qu'une faible partie des propriétés de la salsepareille.

Durant ces dernières années, le public a été trompé à l'aide de grandes bouteilles dans lesquelles on prétendait donner un quart de salsepareille ou extrait pour un dollar. Une grande partie de ces boutiques ne contenaient que peu ou point de salsepareille, mais ce sont ... vertus curatives. De là vient ... le désappointement ... usage des divers extraits de salsepareille qui encombrent la place, qui fait que le nom lui-même est justement méprisé, et est devenu synonyme d'imposture et de tromperie. Néanmoins, nous recommandons cette composition comme salsepareille, et nous nous proposons de lui rendre son nom, en le débarrassant du fardeau de honte qui pèse sur elle. Et nous croyons avoir des bases fondées à croire qu'elle possède les vertus irrésistibles contre les maladies qu'elle est destinée à combattre. Afin d'assurer l'extirpation complète de ces maladies, le remède devra être consommé judicieusement selon les prescriptions posées sur la bouteille, préparé par le

Dr. J. C. AYER & Co.,

LOWELL, Mass.

PRIX—$1 la bouteille; six bouteilles pour $5.

LE CHERRY PECTORAL D'AYER s'est fait une telle réputation pour la guérison de toutes les maladies de Gorge et de Poumons, qu'il nous est tout à fait superflu d'établir l'évidence de ses qualités; il a été employé partout. Il est en usage depuis longtemps et est si généralement connu, que nous ne pouvons faire plus que d'assurer le peuple que son qualité se maintient au meilleur qu'elle ait jamais été et qu'on peut se fier à lui pour faire tout ce qu'il a jamais fait.

PILULES CATHARTIQUES D'AYER, pour la guérison de la Jaunisse, Dyspepsie, Indigestion, Dyssenterie, Estomac chargé, Erésipèle, Maux de tête, Hémorroïdes, Rhumatismes, Eruptions et Maladies de la peau, Maladies du foie, Hydropisie, Dartres, tumeurs et Catarrhes, Vers, Goutte, Névralgie, purifiant le sang et ayant la forme de pilules à prendre en mangeant.

Elles sont saupoudrées de sucre, de façon que la personne la plus délicate peut les prendre avec plaisir; elles forment le meilleur apéritif du monde pour les usages de la famille.

PRIX—25 cents la boîte; cinq boîtes pour $1.

Un grand nombre d'ecclésiastiques, de médecins, d'hommes d'Etat et de personnes éminentes, nous ont laissé leurs noms pour certifier l'incomparable utilité de ces remèdes, mais l'espace ne nous permet pas de les insérer ici. Nos agents ci-dessous nommés fournissent gratis notre Almanach américain, qui contient ces certificats, avec la description complète des maladies déjà mentionnées, et le traitement qui doit être suivi pour leur guérison.

Ne vous laissez pas tromper par des marchands sans principes qui vous offrent d'autres préparations, sur lesquelles ils font de plus grands profits. Demandez ceux d'AYER et n'en prenez pas d'autres. Les malades demandent la meilleure aide qu'on puisse leur donner, et ils doivent l'avoir.

Tous ces remèdes sont vendus par J. WRIGHT & CO. 21 et 151, rue de Chartres ...

CEINTURES RÉGENTES

Mmes de VERTUS Sœurs, 26, rue de la Chaussée-d'Antin, à Paris. ... CEINTURE RÉGENTE ...

Fourniture de Photographie.

STEREOSCOPES,

CHARLES GAUDIN.

117, boulevard de Sébastopol, à Paris

BANDAGES de GALIBERT et FILS

Rue St-MARTIN, 323, PARIS.

Inventeur du Bandage à Bascule pour la guérison des hernies. ... dans cette maison les bandages les plus communs dont les prix sont très bas. Cette maison est la seule dont les Bandages ont été récompensés à l'Exposition Universelle pour le fini du travail. Tous les articles ... marque de fabrique (la croix d'honneur). On les trouve chez tous les droguistes et bandagistes.

VÉSICATOIRES D'ALBESPEYRES.

Seuls spécialement admis dans les Hôpitaux civils et militaires de France, par ordre du conseil de santé. Ils agissent en quelques heures et se conservent indéfiniment. LE PAPIER D'ALBESPEYRES entretient ensuite une suppuration abondante et régulière, sans odeur ni douleur. Recommandés depuis plus de 40 ans par toutes les sommités médicales, c'est une des rares améliorations dont la médecine doit profiter et qu'a constatée l'INSTITUT MÉDICAL. Le nom de l'inventeur ALBESPEYRES est moulé dans chaque feuille. A Paris faub. St Denis 80 et chez MM. les pharmaciens et droguistes des Amériques, approvisionnés des véritables remèdes français les plus estimés. Chez les mêmes CAPSULES RAQUIN au Copahu pur, approuvées par l'académie de Médecine de France, comme étant supérieures à toutes les autres. Voir le rapport traduit en Anglais, Allemand, Espagnol et Italien.

Compagnie d'Assurance Mutuelle DE LA LOUISIANE.

Nouvelle-Orléans, 1er mars 1861

CONFORMÉMENT à sa charte, la Compagnie présente l'état suivant de ses affaires:

Montant des primes reçues du 1er mars 1860 au 28 février 1861	$611,950 70
Montant des risques non expirés le 1er mars 1860	87,578 00
	$699,528 70
SAVOIR:	
Primes sur les risques d'incendie	$291,756 84
Primes sur les risques des mers	243,840 04
Primes sur les risques des rivières	163,931 82
	$699,528 70
Primes à déduire sur les risques non expirés	$90,477 00
Primes remboursées	10,515 80
	100,892
Montant des primes de l'année expirée le 28 février 1861	$598,535 9
Pertes payées dans la même période, savoir:	
Sur les risques d'incendie	$122,294 89
Sur les risques des mers	158,002 61
Sur les risques des rivières	72,111 86
	$352,398 16
Réassurances, dépenses, intérêt ou moins, escompte, etc.	32,377 00
	$384,776 16
Bénéfice net de l'année expirée le 28 février 1861	$213,759 74
L'actif de la Compagnie est comme suit:	
Hypothèques sur les biens fonciers valant le double du montant prêté	$127,073 33
Actions de Banque, coût	48,380 00
Bons de la ville et autres bons	89,650 00
Prêts garantis par des actions et des bons	169,180 00
Effets à courte échéance, pour primes	205,241 84
Primes en voie de perception	32,457 81
Scrip d'assurance, etc.	46,284 50
En caisse	148,149 00
Total de l'actif	$866,420 98

Etat de la Louisiane,

Paroisse d'Orléans—Ville de la Nlle-Orléans

Qu'on se souvienne que le 18 mars 1861, pardevant moi, juge de paix, dans et pour la susdite ville, se sont présentés Charles Briggs, président, et H. P. Janvier, secrétaire de la Compagnie d'Assurances Mutuelle Louisiane, à la Nlle-Orléans, lesquels ayant été dûment assermentés ont déclaré que l'état ci-dessus est un tableau exact et une copie exacte des livres de la compagnie.

CHARLES BRIGGS, président,
H. P. JANVIER, secrétaire.

Assermenté et signé devant moi, ce 18 mars 1861.
D. F. MITCHELL, Deuxième Juge de Paix.

Les Directeurs ont résolu de payer un intérêt de SIX pour cent sur les certificats de profits non payés, à partir du deuxième lundi de mai prochain et de payer, à partir du deuxième lundi de mai 1859. Ils ont résolu en outre de déclarer un dividende de scrip de trente pour cent sur les primes de l'année expirée le 28 février 1861. Des certificats seront émis à cet effet à partir du 1er juin 1861.

CHARLES BRIGGS, président,
A. CARRIÈRE, vice-président,
H. P. JANVIER, secrétaire.

—DIRECTEURS:—

A. Carrière,	John Thornhill,
R. Brugier,	John Fox,
Mason Pilcher,	C. Fassy,
G. A. Fosdick,	W. A. Violett,
Richard Nixon,	A. Costa,
Thomas Byrne,	A. R. Montgomery,
B. Nugent.	N. M. Benachi,
E. M. Pomroy,	F. W. Kirchhoff,
J. L. Macaulay,	Wm. Preba,
J. S. Wallis,	J. Cramer,
A. Lecourt,	Wm Lorenson,
G. Lalitte,	Leon Queyrouze,
Wm. Urquhart,	A. P. Noblom,
Henry Rodewald,	A. J. Rugely,
W. C. Watts,	G. W. Dunbar,
J. Avet,	Albert Gasconek,
	P. C. Oglesby.

20 mars

CIGARES de la Havane—134,000 cigares de la Havane venant d'être débarqués du brick Hope, signés des différentes grosseurs, telles que Regalia Londres, Brevas, Regalia Britanica, Garibaldi, Media Regalia Chica, Regalia del Rey, &c. &c., des marques Flor de M. Vega, Toreno, M-L, Milan et Intimidad, en magasin et à vendre par GUMA & MARIGH, rue Tchoupitoulas, No 38.

A Arrivé par Fanny Eder, de Marseille—300 Porto-Rico ... 800 caisses et paniers huile en bouteilles et demi-bouteilles, de la marque James Plagniol, à vendre par PAULATOUR & Co, Vieille Levée, No 85.

VENTES JUDICIAIRES.

F. V. Macarty vs François Jayé.

TROISIÈME COUR de District de la Nouvelle-Orléans—No 10,638.—En vertu d'un writ de saisie et vente à moi adressé par l'honorable Troisième Cour de District de la Nouvelle-Orléans, dans l'affaire ci-dessus, je procéderai le mardi 7 de mai 1861, à midi, à l'Hôtel de la Cité, rue de la Commune, entre les rues du Camp et St-Charles, à l'adjudication de:

1o Un îlot de terre situé dans le faubourg Franklin, Troisième District de cette ville, et désigné par le No soixante trois (63), suivant le plan général, du dit faubourg dressé par Joseph Pilié, daté le 7 de juin 1828 et déposé en l'étude de Théodore Seghers, alors notaire public en cette ville.

Le dit îlot est borné par les rues Mandeville, Girod, d'Espagne et St-Jean-Baptiste et mesure trois cents pieds de face aux rues Mandeville et d'Espagne et deux cent vingt cinq pieds ou environ de face aux rues Girod et St-Jean-Baptiste; le tout mesure française. Le dit îlot est formé de trente terrains numérotés de un à douze sur le plan susdit.

Ensemble avec toutes les bâtisses et autres améliorations qu'il y trouvent, sans exception ni réserve.

2o. Un terrain situé dans le dit Troisième District de cette ville, désigné par le No Un de l'îlot No Vingt un, à l'angle des rues de l'Union et Girod, mesurant trente pieds de face à la rue de l'Union, sur cent vingt pieds de profondeur et face à la rue Girod. Le tout conformément au plan dressé par N. Rillieux & Co, architectes, daté du 5 de novembre 1836 et déposé sous le No 12 au livre de plans en l'étude de Joseph Cuvillier, notaire public en cette ville.

Ensemble avec les bâtisses et autres améliorations qui s'y trouvent sans exception ni réserve.

☞ On peut voir les plans de ces propriétés au bureau du shérif.

Saisis dans l'affaire ci-dessus.

Conditions—Comptant au moment de l'adjudication.

E. T. PARKER.

5 avril—13, 22, mai 1, 7 Shérif de la paroisse d'Orléans

Jules Delery vs E. Cugis.

CINQUIÈME COUR de District de la Nlle-Orléans.—No 14,014—En vertu d'un writ de fieri facias à moi adressé par l'honorable Cinquième Cour de District de la Nouvelle-Orléans, dans l'affaire ci-dessus, je procéderai le vendredi, 5 d'avril 1861, à 10 heures et demie A. M. sur les lieux ci-après désignés, à la vente publique et adjudication de:

Le fonds d'une SAVONNERIE située à l'angle des rues Bartholemy et Morales dans le Troisième District de cette ville, ensemble avec les ustensiles, chevaux, mulets, &c. Le tout suivant inventaire déposé en mon bureau pour recours.

Saisis dans l'affaire ci-dessus.

Conditions—Comptant au moment de l'adjudication.

E. T. PARKER, Shérif

25 mars—29 avril 1, 3, 5 de la Paroisse d'Orléans.

G. Bredow Jr vs ses créanciers et les créanciers de Bredow & Wusthoff & Bredow, Wusthoff & Co.

QUATRIÈME Cour de District de la Nouvelle-Orléans.—No. 14,244.—En vertu d'un ordre de vente rendu le 26 de février 1861 et à moi adressé par l'honorable Quatrième Cour de District de la Nouvelle-Orléans, dans l'affaire ci-dessus, je procéderai le LUNDI, 22 D'AVRIL 1861, à midi, à l'Hôtel de la Cité, rue de la Commune, entre les rues du Camp et des Magasins, pour le compte des créanciers de l'insolvable, à l'adjudication de:

L'esclave nommée KITTY, négresse, âgée d'environ 37 ans, cuisinière, blanchisseuse et repasseuse.

L'esclave nommée LUCY, négresse, âgée d'environ 14 ans, domestique de maison et gouvernante.

L'intérêt indivis du dit insolvable, dans la succession de la défunte mère, et dont son père a l'usufruit sa vie durant.

Le terme restant du bail de la maison située rue Sixième, près celle des Magasins, aujourd'hui occupée par G. Bredow, Jr, expirant le 1er de novembre 1861.

Une créance s'élevant à la somme de cent trente piastres [$130] contre David Wilson,

Et une autre créance s'élevant à la somme de soixante-quinze piastres [$75] contre F. B. Hatch.

Cédés par l'insolvable à ses créanciers.

Conditions—Comptant au moment de l'adjudication.

E. T. PARKER,

20 mars—29m5,13,22 Shérif de la paroisse d'Orléans

Thomas Roesch vs ses créanciers.

TROISIÈME COUR de District de la Nouvelle-Orléans—No 15,171—En vertu d'un ordre de vente rendu le 25 de février 1861 et à moi adressé par l'honorable Troisième Cour de District de la Nouvelle-Orléans, dans l'affaire ci-dessus, je procéderai le vendredi, 5 avril 1861, à midi à l'Hôtel de la Cité rue de la Commune, entre les rues du Camp et des Magasins, pour le compte des créanciers de l'insolvable à l'adjudication de:

TROIS TERRAINS situés dans le Deuxième District de cette ville, dans l'îlot borné par les rues St Philippe, des Ursulines, Tonti et Rocheblave et désignés par les Nos Un, Deux et Trois d'après un croquis fait par C. A. de Armas, député arpenteur général, le 2 de mars 1861 et déposé au bureau du shérif, pour recours.

Lesdits terrains sont contigus et ont en pieds américains [suivant ledit croquis], les dimensions suivantes: savoir:

Le No Un, trente-sept pieds de face à la rue des Ursulines, trente sept pieds sur la ligne du fond, soixante dix-neuf pieds une pouces et quatre lignes de profondeur et faces à la rue Tonti, front encoignure.

Le No Deux mesure trente quatre pieds de face à la rue Tonti, trente-quatre pieds neuf pouces sur la ligne du fond, quatre-vingt dix-sept pieds onze pouces et trois lignes de profondeur sur la ligne la plus rapprochée de la rue St Philippe et quatre-vingt-six pieds six pouces sur la ligne à l'opposé.

Et le No Trois mesure vingt-un pieds huit pouces et quatre lignes de face à la rue des Ursulines, quarante neuf pieds six pouces sur la ligne du fond soixante-dix-neuf pieds onze pouces quatre lignes de profondeur sur la ligne limitrophe au No Un et quatre-vingt-cinq pieds trois pouces sur la ligne à l'opposé.

Le tout conformément audit croquis.

Ensemble avec toutes les bâtisses et améliorations qui existent sur lesdits trois terrains.

Abandonnés par l'insolvable à ses créanciers.

Conditions—comptant au moment de l'adjudication.

E. T. PARKER.

4 mars—13,22, 30, av 5 Shérif de la Paroisse d'Orléans.

AVIS JUDICIAIRES.

ETAT DE LA LOUISIANE—Quatrième Cour de District de la Nouvelle-Orléans—Wm Stewart propriétaire du bateau à vapeur E. M. Bicknell vs ses créanciers, No 14,619—Avis est par les présentes donné aux créanciers de l'insolvable dans cette affaire et à toutes autres personnes que cela peut concerner que la cession des biens de cet insolvable a été acceptée par la Cour pour le bénéfice de ses créanciers, et qu'une assemblée des dits créanciers aura lieu en l'étude de M. Mazureau, notaire public en cette ville, samedi, le 20me jour d'avril 1861, à 10 heures A. M., à l'effet de délibérer sur les affaires du dit insolvable; et que toutes poursuites judiciaires contre sa personne et ses biens sont suspendues, à moins que par notice que M. A. Foute est nommé avocat pour représenter les créanciers absents.

Par ordre de la Cour, ce 15me jour de mars 1861.

G. LUMINAIS,

16mars—16,26—av5,15 Député Greffier.

Isaac A. Smith et Thomas F. Patton vs leurs créanciers et les créanciers de Patton, Smith & Patton.

ETAT DE LA LOUISIANE—Quatrième Cour de District de la Nouvelle-Orléans—No 14,623—Avis est par le présent donné aux créanciers des insolvables dans cette affaire, et à toutes autres personnes que cela pourra concerner, que la cession des biens des dits insolvables a été acceptée par la cour pour le bénéfice de leurs créanciers et qu'une assemblée de ses créanciers sera tenue en l'étude d'Adolphe Mazureau notaire public en cette ville samedi 20 jour d'avril 1861 à 11 heures A. M., à l'effet de délibérer sur les affaires des dits insolvables, et que George W. Christy a été nommé avocat pour représenter les créanciers absents et que toutes poursuites judiciaires contre la personne et leurs biens sont suspendues.

Par ordre de la Cour.

Bureau du Greffier ce 15me jour de mars 1861

G. LUMINAIS

14 mars—25, 5et 13 av Député Greffier 3

Succession de Mathew Beban—No 17,480.

DEUXIÈME COUR de District de la Nouvelle-Orléans—Attendu que Daniel Beban a présenté une pétition à la Cour à l'effet d'obtenir les lettres d'administration à la succession de feu Mathew Beban décédé intestat—Avis est par le présent donné à tous ceux que cela peut concerner, de faire valoir dans dix jours les raisons pour lesquelles il ne serait pas fait droit à ladite pétition.

Par ordre de la Cour,

E. MICHOT, 1avril—1,5,10 Député Greffier.

Succession de John C. Shannon—No 14 133.

DEUXIÈME Cour de District de la Nouvelle-Orléans—Attendu que Thomas T. Shannon a présenté une pétition à la Cour à l'effet d'obtenir les lettres d'exécuteur testamentaire daté de feu John C. Shannon, décédé—Avis est par le présent donné à tous ceux que cela peut concerner, d'avoir à déduire dans dix jours les raisons pour lesquelles il ne serait pas fait droit à ladite pétition.

Par ordre de la Cour.

E. MICHOT, 1avril—1,5,10 Député Greffier

Edouard J. Dubin vs ses créanciers.

ETAT DE LA LOUISIANE—Cinquième Cour de District de la Nouvelle-Orléans—No 14 200—Les créanciers d'Edouard J. Dubin sont par le présent avis notifiés d'avoir à comparaître en l'étude de Charles E. Fisher, notaire public en cette ville, le cinquième jour d'avril 1861, à l'effet de délibérer sur les affaires du susdit insolvable, et de nommer un syndic pour régler ladite affaire, et que toutes poursuites judiciaires contre sa personne et ses biens sont suspendues.

Par ordre de la Cour, ce 21me jour de mars 1861

CHAS F. WHITE, 22 mars— Greffier

SUCCESSION DE MARTIAL ST-GERMAIN.

LE soussigné, exécuteur testamentaire de la susdite succession, donne par les présentes notice aux personnes ayant des réclamations contre ladite succession, d'avoir à les présenter sous un mois à M. John H. Bernoz avocat de la succession; et toutes personnes débitrices de ladite succession voudront bien venir régler sans délai.

THÉOPHORE TOCA, No 45, rue Front, Nlle-Levée, Nlle-Orléans. JOHN H. BERNOZ, avocat, No 263, 27mars—3m Rue des Remparts

Succession de Charles Paterson, décédé.

LE soussigné, curateur, donne avis aux personnes qui auraient des réclamations à faire valoir contre cette succession, de les lui présenter dûment certifiées. Les personnes qui doivent à ladite succession, sont priées de venir payer immédiatement. JH. TROTOT, 13 mars—1m Rue Dryades, No 129, Nlle-Orléans

ETAT DE LA LOUISIANE—Quatrième Cour de District de la Nouvelle-Orléans—A tous ceux que ces présentes concernent, salut.

Attendu que madame Mary Ann Smith, veuve du Dr Ira Smith, ayant acheté à une vente faite par le shérif de la paroisse d'Orléans la propriété ci-après décrite, s'est adressée au Greffe de cette Cour ou ladite vente est enregistrée le vingt-cinquième jour de février de l'année 1861, pour un avis conformément à un acte de la Législature de l'Etat de la Louisiane, intitulé: "Acte pour confirmer les titres des acquéreurs aux ventes judiciaires," approuvé le 10 mars 1834;

Qu'il soit connu, et toutes personnes intéressées sont par ces présentes sommées, au nom de l'Etat de la Louisiane et de la Quatrième Cour de District de la Nouvelle-Orléans, qu'il pourrait avoir droit à la propriété ci-après décrite, en conséquence d'un défaut de forme dans l'ordre, le décret ou le jugement de la Cour en vertu duquel la vente a été faite, ou de toute irrégularité ou illégalité dans l'estimation, l'avis, le temps et le mode de la vente, ou pour une autre cause quelconque, de faire voir, dans trente jours à dater de la publication de cette monition, pourquoi la vente ainsi faite ne serait pas confirmée et homologuée.

La dite propriété fut vendue par le shérif sus-dit, le 10me jour de février de l'année 1861, en vertu d'un décret de cette Cour rendu le 4me jour de janvier, de l'année 1861, dans l'affaire de John S. Wright vs Rosa Augusta McDonald—No 14 3 4 du Docket de cette Cour, laquelle vente la dite Mme Mary Ann Smith veuve du Dr Ira Smith, s'en est rendue acquéreur pour le prix de douze mille six cent piastres [$ 12,600], payable de la manière suivante, savoir:

1o—La somme de trois mille six cent quatre vingt sept piastres et cinquante cents, [$ 3,687.50 cents] avec intérêt au taux de six pour cent depuis le 29 de décembre 1859 jusqu'au 31 de décembre 1860 et de huit pour cent depuis le 31 décembre 1860, jusqu'au jour de la vente, trois piastres [$3] coût de protêt, cinq piastres frais de copie, dix-huit piastres cinquante cents, fait comptant au moment de l'adjudication.

2o—L'acquéreur assumera le paiement de deux billets garantis par hypothèque sur la propriété sus décrite, chacun de la somme de trois mille six cent quatre vingt sept piastres et cinquante cents [$3,687.50 cents] datés du 29 de décembre 1857 et payables respectivement à deux et trois ans de date, portant six pour cent d'intérêt depuis le 29 décembre 1857, et devra assurer la propriété contre les risques du feu et en transférer les polices ainsi qu'il est stipulé dans l'acte d'hypothèque.

3o—Et la balance du prix d'adjudication, s'il y avait, comptant.

En conséquence l'acquéreur a payé au comptant la somme de quatre mille sept cent vingt-trois piastres et cinquante cents, ci $4,723 50

Et a assumé le paiement des deux billets ci-dessus décrits, chacun de la somme de trois mille six cent quatre-vingt-sept piastres et cinquante cents avec intérêt, depuis la date jusqu'au jour de la vente, au taux sept mille huit cent soixante-seize piastres et cinquante cents, ci $7,876 50

Montant de la vente, $12,600 00

Description de la propriété:

Un terrain situé à l'angle des rues Remparts et Bienville, dans l'îlot borné par les rues Remparts, Bienville, de la Douane et Bourgogne, dans le Deuxième District de cette ville, et ayant, mesure anglaise, quarante-deux pieds huit pouces et un tiers de face à la rue des Remparts, par une profondeur, entre lignes parallèles et face à la rue Bienville, de quatre-vingt-dix-sept pieds sept lignes.

Ensemble avec toutes les bâtisses et améliorations qui s'y trouvent, consistant en une maison de résidence en briques, à deux étages, couverte en ardoises, dépendances et appartenances.

Le terrain sus décrit fait partie des terrains primitifs quarante-sept et quarante-huit, comme il appert à un plan de Tanneson, voyer, daté du 25 de juillet 1810 et déposé en l'étude de M. de Armas, alors notaire public en cette ville.

Ainsi qu'il appert de l'acte au rapport de H. B. Cénas, ci-devant notaire public en cette ville, en date du 8 de novembre 1856, portant vente par Ludwig Nathan Hanau au dit Wright.

Témoin: L'honorable John W. Price, juge de la susdite Cour, ce 13ème jour de mars 1861.

E. LUMINAIS, Greffier. 15mars—

ETAT DE LA LOUISIANE—Troisième Cour de District de la Nlle-Orléans—Je certifie par les présentes que le 25 février 1861, il a été enregistré dans cette Cour, dans le procès, dans les termes et chiffres suivants, savoir—No. 15,753. Yetta Saxe vs Simon Schwerin, son mari—Sur motion de Tappan et Ayregu, avocats de la demanderesse, et sur production, à la Cour, de preuves des allégations contenues dans la pétition de la demanderesse,—Il est ordonné, adjugé et décrété que le jugement par défaut pris le 13 du courant soit maintenant confirmé et rendu définitif; qu'il y ait par conséquent jugement en faveur de la demanderesse, Yetta Saxe, et contre le défendeur, Simon Schwerin, son mari, décrétant une séparation de biens entre ladite demanderesse et le dit défendeur et une dissolution de la communauté qui a existé jusqu'ici entre eux. Il est de plus ordonné, adjugé et décrété que la demanderesse recouvre du défendeur la somme de huit cent cinquante-cinq piastres, avec l'hypothèque et le privilège que la loi accorde aux femmes sur les biens de leurs maris—et les frais du procès.

Jugement rendu le 25 février 1861.

Signé le 27 février 1861.

[signé] LS. DUVIGNEAUD, Juge.

En foi de quoi j'ai apposé ma signature et le sceau de la dite Cour, dans la ville de la Nlle-Orléans, ce 26 mars de l'année de Notre Seigneur 1861 et la 85me année de l'indépendance des Etats-Unis.

OSCAR LE BLANC, Député Greffier.

1 avril—4, 16 av.

Cigares de la Havane.

UN grand assortiment complet de cigares de la Havane, comprenant Londres, Regalia de Londres, Regalia Britanica, Regalia Cassella, Regalia Brevas, Operas, Conchas, Prensadas, Regalia superior Conchas, ... des marques suivantes: La Flor, Partagas, Cabanas, ... Regalia ... Figaro, ... à vendre par ROUSSET & VOORHIES, No 83 rue du Canal. 16 mars

VIN ROUGE—100 barriques VIN ROUGE DE BORDEAUX en débarquement du navire Alice ... Pranne, à vendre par ...

VENTES A L'ENCAN.

Faubourg Tremé.

Vente de 2 jolies lots de terre, à une bonne maison de Faubourg dans la rue Robertson.

PAR N. VIGNIE, Encanteur.

SAMEDI, 6 avril 1861, à midi, il sera vendu, à la Bourse des Marchands et des Encanteurs, rue Royale, entre les rues Douane et Canal:

Un terrain situé dans l'îlot compris entre les rues Robertson, Villeré, Ursulines et St-Philippe, ayant 32 pieds 5 pouces de face à la rue Robertson, sur une profondeur de 120 pieds de devanture et 26 pieds en dedans de la ligne du fond, le tout mesure française. Ensemble, UNE EXCELLENTE MAISON BASSE, briquetée entre poteaux, couverte en ardoises, portant les Nos 206 et 222 ayant quatre chambres un grand cabinet, galerie derrière, salle à manger, office, chambre à bain, &c., au rez-de-chaussée et quatre chambres à coucher, deux cabinets dans la mansarde; une cuisine ayant quatre chambres; dépôt, poulailler, lieux d'aisance, deux grandes cuves, cour briquetée, jardin potager et à fruits, &c.—d'après le plan exposé actuellement à la Bourse des Encanteurs.

Termes et conditions—Un quart comptant; le reste à 1, 2 et 3 ans de crédit, en billets garantis par hypothèque sur la dite propriété, portant 6 pour cent d'intérêt par an jusqu'à l'échéance, 8 pour cent d'intérêt par an jusqu'à parfait paiement.

Les bâtisses devront être assurées par l'acquéreur jusqu'à parfait paiement et la police devra être transférée annuellement au vendeur. 2 avril

Esclaves de confiance.

PAR N. VIGNIE, encanteur.

SAMEDI, 6 avril 1861, à midi, il sera vendu, à la Bourse des Négociants et Encanteurs, rue Royale entre Douane et Canal, pour plein un règlement,—

LOUISE, négresse âgée de 45 ans, bonne cuisinière de famille et parfait sujet, ensemble JOSEPH, son fils, mulâtre âgé de 13 ans, parfait domestique de maison, sachant tout faire. Les dits esclaves sont bien recommandés et garantis contre les maladies et vices prévus par les lois.

Conditions—La moitié comptant et le reste à un crédit de 6 et 12 mois, en billets endossés à la satisfaction du vendeur, garantis par hypothèque sur les dits esclaves et portant 8 pour cent d'intérêt par an jusqu'à parfait paiement. 2 avril

Meubles.

Succession de feu A. G. Bull.

PAR N. VIGNIE, encanteur.

VENDREDI, 5 avril 1861, à 11 heures du matin, il sera vendu à la dernière résidence du défunt, rue Baronne, entre les rues Julia et St Joseph, en vertu d'un ordre de l'honorable Deuxième Cour de District de la Nouvelle-Orléans, No 17,524, en date du 23 mars 1861—pour le compte de la dite succession, le mobilier comprenant bois de lit, tables, glaces, armoires, sofas, fauteuils, chaises, buffet, tapis, pendules, bureau, &c., &c., &c. Egalement, un lot d'argenterie, deux carabines, un fusil, une montre et une chaîne en or, &c., &c. Conditions—Comptant. 25 mars—1 avril, 5

Deux magnifiques résidences de famille dans la rue des Remparts.

PAR C. E. GIRARDEY & Co,

C. E. GIRARDEY, encanteur, Bureau, No 32, rue des Magasins.

IL sera vendu à l'encan public, samedi 6 avril 1861, à midi, au City Hotel, dans la rue de la Commune, entre les rues Camp et Magasins—

Deux Terrains situés au Deuxième District, dans l'îlot compris entre les rues Remparts, Bourgogne, St-Louis et Toulouse, désignés par les Nos 1 et 2. Le terrain No 1 forme l'encoignure nord-est des rues Remparts et Toulouse, et mesure 34 pieds de face à la rue des Remparts, sur une profondeur et face à la rue Toulouse de 71 pieds.—Le No 2 a 24 pieds de face à la rue des Remparts, sur 71 pieds de profondeur, entre lignes parallèles. Ces terrains sont tels qu'il y a un total de 58 pieds de large, dans le fond, commun aux deux terrains et à d'autres terrains.

Les améliorations comprennent TROIS BELLES MAISONS DE FAMILLE, en briques, à trois étages, avec mansardes, couvertes en ardoises, chacune ayant deux salons, salle à manger et corridor au rez-de-chaussée, et trois chambres à coucher et cabinets dans chacun des étages supérieurs, cuisines et dépendances au-dessus des salons et installations de gaz dans toute la maison.

Une grande citerne en briques, à quatre étages, est attachée à chaque maison. Ces maisons, ... et avec deux chambres à chaque étage. Il y a des tuyaux pour l'eau dans chacun des étages de la bâtisse principale et sur la façade, de grandes verandahs en fer qui vont jusqu'à l'intérieur de la cour ...

Conditions—Un tiers comptant, le reste à 1 et 2 ans de crédit, en billets garantis par hypothèque sur les propriétés, portant intérêt à huit pour cent par an à dater de l'échéance, et à 8 pour cent ...

Les bâtisses devront être assurées pour leur valeur et les polices devront être transférées au vendeur.

Les actes de vente par-devant O. De Armas, notaire public, aux frais des acquéreurs. 2avril—au 6

Terrain rue Erato.

PAR CHS E. FORSTALL, encanteur,

No 90, Passage de la Bourse.

IL sera vendu, samedi 6 avril 1861, à midi, à la Bourse des Négociants et Encanteurs, rue Royale, entre Canal et Douane,—

Un lot de terre situé dans le Premier District de cette ville, désigné par le No. 4 de l'îlot renfermé par les rues Erato, Thalia, Bacchus et Apollo, mesurant 31 pieds 11 pouces 5 lignes de face à la rue Thalia, sur 127 pieds 10 pouces 5 lignes de profondeur.

Voir le plan à la Bourse des Négociants.

Conditions—Un tiers comptant et la balance à 6, 12, et 18 mois de crédit, en billets endossés à satisfaction et garantis par hypothèque, portant 8 pour cent d'intérêt par an de date, ... Acte de vente pardevant O. de Armas 4avril

Succession de Gustave Moures.

PAR CHAS E. FORSTALL, encanteur,

No 90, Passage de la Bourse.

IL sera vendu mardi, 9 avril 1861, à 11 du matin, à la résidence du défunt Gustave Moures, rue ... en vertu d'un ordre de l'honorable Deuxième Cour de District de la Nouvelle-Orléans, en date du 28 mars 1861, les effets mobiliers suivants appartenant à la dite succession:

Un lot de meubles comprenant bois de lit, tables, armoires, chaises, pendules, glaces, ... batterie de cuisine, &c.; ... cabriolet et un lot d'effets d'habillement.

Conditions—Comptant. 29mars—2,4 & 9av

Propriété avantageusement située, encoignure Conti et Dauphine. Vente pour cause de départ.

PAR CHS. E. FORSTALL, encanteur,

No 90, Passage de la Bourse.

IL sera vendu samedi 6 avril 1861, à midi, à la Bourse des Négociants et Encanteurs, rue Royale entre Douane et Canal,

Un lot de terre formant l'encoignure des rues Conti et Dauphine, dans le Deuxième District de cette ville, ayant 51 pieds 3 p. o. ... de face à la rue Conti et ... pieds ... de face à la rue Dauphine ... Ensemble avec toutes les bâtisses ...

Conditions—L'acquéreur assumera le paiement de deux billets ... dus, ... et daté 22 janvier 1858 ... le reste ... 3 ans de crédit, en billets garantis par hypothèque, portant 8 pour cent d'intérêt de date et garanti par hypothèque.

La maison est louée à bail $60 par mois jusqu'au 1er mai 1862—et à $60 par mois jusqu'au ... Le paiement de la dite ... à l'acquéreur. 1av

Succession de George Bauman.

PAR CHS E. FORSTALL, encanteur,

No 90, Passage de la Bourse.

IL sera vendu SAMEDI, 20 avril 1861, à midi, à la Bourse des Négociants et Encanteurs, rue Royale entre Canal et Douane, en vertu d'un ordre de l'honorable Deuxième Cour de District de la Nouvelle-Orléans, en date du 13 mars 1861, la propriété foncière suivante appartenant à la succession susdite:

Un lot de terre situé dans le Troisième District de cette ville, dans le faubourg Marigny, désigné par le No 8 de l'îlot No 109, renfermé par les rues des Champs-Elysées, Français, Esplanade et Love ... mesurant 30 pieds 7 p... de face à la rue des Champs Elysées, sur 105 pieds 6 pouces 7 lignes de profondeur ... Ensemble avec les bâtisses et améliorations qui s'y trouvent.

Conditions—Un tiers comptant et la balance à 6 et 12 mois de crédit, en billets portant 8 pour cent d'intérêt ... garantis par hypothèque sur la propriété. Acte de vente pardevant A. Dreyfous, notaire public, aux frais de l'acquéreur. 1a mars—27—avril 5, 12, 19, 20

Succession de Rose Gignac, veuve de Pierre Crocker.

PAR CHS E. FORSTALL, encanteur,

No 90, Passage de la Bourse.

IL sera vendu samedi 6 avril 1861 à midi, à la Bourse des Négociants et Encanteurs, rue Royale, entre Douane et Canal, en vertu d'un ordre de l'honorable Deuxième Cour de District de la Nouvelle-Orléans, en date du 23 février 1861, la propriété foncière suivante, appartenant à la susdite succession:

Un lot de terre, situé dans le second District de cette ville, dans l'îlot borné par les rues Tonti, Robertson, St Philippe, Ursulines ... désigné par la lettre B de l'îlot No 61, ... ayant 24 pieds de face à la rue St Philippe, sur ... pieds ... de profondeur, ... maisonnette ... cuisine, ... chambres ... et dépendances.

Conditions—Moitié comptant et la balance à 12 mois de crédit, garanti par hypothèque, avec 8 pour cent d'intérêt par an de date et 8 pour cent en cas de non paiement à l'échéance.

La propriété ci-dessus est assurée pour $1000 jusqu'au 13 mars 1862, la prime de la dite assurance sera remboursée à l'exécuteur testamentaire, et la police lui sera transférée.

Acte de vente pardevant A. E. Bienvenu, notaire public. 2mars—8,15,22 23,5 6av

Succession de Louis Viaud—No 17,445,

PAR CHS E. FORSTALL, encanteur,

Bureau No 90, Passage de la Bourse.

EN vertu d'un ordre de la Deuxième Cour de District de la Nlle-Orléans, daté du 5 mars 1861, il sera vendu pour le compte de la susdite succession, samedi le treize avril 1861, à midi à la Bourse des Négociants et Encanteurs, rue Royale, entre Canal et Douane—

UN lot de terre désigné par le No 4, de l'îlot compris entre les rues Esplanade, Miro, Quartier et Galvez, mesurant 30 pieds de face à la rue Esplanade, sur 96 pieds 6 pouces de face à la rue Miro, il existe sur ce lot une maison basse couverte en ardoises, contenant cinq chambres, une cuisine à étage couverte en ardoises, contenant quatre chambres, et autres améliorations.

Conditions—Un quart comptant, le reste à un, deux et trois ans, pour billets garantis par hypothèque sur la dite propriété, portant six pour cent d'intérêt du jour de leur date, et 8 pour cent après échéance jusqu'à parfait paiement, et avec la clause d'assurance ... La prime de l'assurance qui existe sur les bâtisses, tiendra les billets et transfèrera la police d'assurance à l'administrateur de la succession.

Acte de vente pardevant A. Doriocourt, notaire public. 12mars—20,28 5,12 et 13 av

Succession de Catherine Hamburger, épouse de John Philip Horner.

PAR CHS E. FORSTALL, Encanteur,

Bureau, 90, Passage de la Bourse.

IL sera vendu, samedi, 27 avril 1861, à midi, à la Bourse des Négociants et Encanteurs, rue Royale—en vertu d'un ordre de l'honorable Deuxième Cour de District de la Nouvelle-Orléans, en date du 21 décembre 1860, la propriété suivante, appartenant à la susdite succession, savoir:

UN LOT DE TERRE, situé au faubourg Clouet, Troisième District de cette ville, dans l'îlot renfermé par les rues Louisa, Clouet, Grands-Hommes et Casacalvo, lequel lot de terre est désigné par le lot désigné par le No 5 sur un plan dressé par Surgi daté du 14 avril 1849; commencé à une distance de 91 pieds 7 pouces 6 lignes de l'encoignure des rues Grands-Hommes et Louisa, mesurant 30 pieds de face à la rue des Grands-Hommes, sur 30 pieds de profondeur—Ensemble une maison, sous le No 746, ayant trois pièces, citerne, puits, latrines, &c., &c.

CONDITIONS—Un tiers comptant et la balance à un crédit de 6 et 12 mois, en billets portant 8 pour cent d'intérêt par an de date et garantis par hypothèque sur la propriété; l'assurance sera à la charge de l'acquéreur pour le paiement à l'échéance et garantie par hypothèque sur la propriété vendue, et transférée au tuteur.

Acte de vente pardevant A. Dreyfous.

27mars—27,5,11,19,26,27av.

Succession d'Etienne Antoine Lafond

PAR L. ERNEST de ST. ROMES, Encanteur,

Bureau No 37, Passage de la Bourse,

EN VERTU d'un ordre de l'honorable Deuxième Cour de District de la Nouvelle-Orléans en date du vingt-huit février 1861—No. 16,674—il sera vendu à l'encan, jeudi le 11 avril 1861, à midi, à la Bourse de St Louis, rue St-Louis, entre les rues Royale et Chartres—

Une série de comptes dus à la susdite succession.

Termes—Comptant. 29mars—1,5,9,9av

SIROP PÉRUVIEN,

ou

Solution de protoxide de fer combiné.

Ce remède bien connu a été souvent employé, avec le plus grand succès, pour

LA DYSPEPSIE

OU UNE DIGESTION IMPARFAITE

POUR LA DÉTÉRIORATION DU SANG

Et les maladies suivantes dont la plupart proviennent de la Dyspepsie:

La maladie de Foie, l'Hydropisie, la Névralgie, les affections nerveuses, le manque d'appétit, les langueurs, les Hémorroïdes, les maladies de la peau, la tendance à la consomption, les maladies particulières aux femmes et toutes celles qui exigent un TONIQUE.

N.B.—L'association du fer pour la Dyspepsie et les nombreuses affections qui en découlent, provient de l'absence d'une préparation telle que le fer puisse dans l'estomac dans un état propre à s'assimiler au sang. Le SIROP PÉRUVIEN est le remède qu'il fallait; il a opéré des guérisons qu'aucun médicament ne pouvait opérer.

N. L. CLARK & Co, Propriétaires, Avendre, à la Nouvelle-Orléans, en gros et en détail, par J. WRIGHT & Co, rue de Chartres, Nos 21 et 151.

Quincaillerie et Coutellerie.

REÇU et à vendre à bon marché—12,000 chaudières françaises 1 à 100 livres, 1000 fours de campagne assortis, 5 douzaines moulins à grues Nos assortis, 100 douzaines moulins à café, 200 do casseroles étamées, 100 douzaines tamis Nos assortis, 20 boucauts poêlons Nos assortis, 50 do poulies, 200 douzaines haches de Hunt, Collins & Co, 100 do Cardes à coton, 100 do do à laine, 100 do tarières J. Jackson, 20 do pelles pointue de 5 à 10 pieds, 5 boucauts fers à repasser, ... ROUSSET & VOORHIES, No 83, rue du Canal. 16 mars

---

VENTES A L'ENCAN.

Chapeaux simples pour hommes et enfants.

PAR D. E. MORPHY, encanteur.

SAMEDI, 6 avril 1861, à 11 heures et demie du matin, sera vendu, dans la rue des Magasins, No 47, au dépôt:

Plusieurs chapeaux souples pour hommes et enfants, Panama, Zouaves, Opéra, Hongrois, mode française et chapeaux en cuir ... française. Le tout positive et sans aucune réserve. Conditions—Comptant. 3avril

Vente pour cause de départ.

Belle propriété sur la rue de l'Esplanade.

PAR CH. E. FORSTALL, encanteur,

No 90, Passage de la Bourse.

IL sera vendu, samedi 6 avril 1861, à midi, à la Bourse des Négociants et Encanteurs, rue Royale, entre Douane et Canal,

Un lot de terre formant l'encoignure des rues de l'Esplanade et Villeré, dans l'îlot renfermé par les susdites et les rues Robertson et Kerlerec, mesurant 65 pieds 11 pouces 2 lignes de face à la rue de l'Esplanade, sur 127 pieds 10 pouces 5 lignes de profondeur, de face à la rue Villeré. Ensemble une maison en briques, bâtie à l'encoignure, divisée en quatre pièces et galerie fermée, cuisine haute en briques de quatre pièces avec office, chambre à bain, mansarde, grandes citernes, ... &c.—Voir le plan à la Bourse.

Conditions—Un tiers comptant et la balance à un et deux ans de crédit en billets garantis par hypothèque et portant 8 pour cent d'intérêt de date.

Aussi—Quatre-vingt-huit Actions du fonds capital de la Banque des Citoyens de la Louisiane—Conditions, comptant. 27 mars

Très belle résidence de campagne, propriété de prix, située sur le chemin de fer de Carrollton, à Greenville, à côté de l'institution de demoiselles de Mme Macé. Vente à longs termes, un faible paiement au comptant.

PAR JULIAN NEVILLE, encanteur,

Bureau, No 11, Commercial Place.

IL sera vendu à l'encan, samedi 13 avril 1861, à midi, à la Bourse St-Charles—

Cette jolie résidence cottage située à Greenville, dans l'îlot compris entre les rues Nayades, des Pins, Carrollton et Lower Line, ayant 120 pieds 10 pouces de face à la rue Nayades, 120 pieds à la rue Carrollton, sur une profondeur de 5 2 pieds 10 pouces à la rue des Pins et 595 pieds 8 pouces sur l'autre ligne latérale.

Les bâtisses comprennent un grand cottage (élévation d'environ 10 pieds) sur des solides fondations en briques, contenant, au rez-de-chaussée, une grande salle à manger, cuisine, office, chambre à bain, ... une quatre grandes chambres à coucher, toutes ayant leurs portes; et office; dans la partie supérieure, un grand vestibule, quatre chambres à coucher, ... Il y a derrière une cuisine en briques, chambres à domestiques, écurie, remise, poulailler, ... et un grand jardin potager. Deux citernes, quatre grandes cuves, trois puits intarissables.

Le terrain est un des plus beaux qu'il y ait dans les environs de la ville. Il est disposé avec goût et les allées sont bordées de ... plantée ... et ... toutes ... de ... de choix, et compris ... jardin ...

La propriété a donné un revenu annuel de $1200 qui peut être augmenté de beaucoup avec les soins nécessaires.

Les arbrisseaux et les fleurs ne sont pas compris dans la vente.

Les personnes qui désireraient visiter la propriété peuvent le faire n'importe quel jour avant la vente, de 11 heures du matin à 3 heures de l'après-midi.

Conditions—Un quart comptant, le reste à 1, 2, 3 et 4 ans de crédit, en billets garantis par hypothèque sur la propriété, portant 8 pour cent d'intérêt du jour de la vente à l'échéance, 8 pour cent en cas de non paiement à l'échéance, avec privilège de vendeur et les polices d'assurance.

L'acquéreur devra faire assurer les bâtisses pour $1,000 et transférer la police au détenteur des billets.

La propriété sera livrée le 1er juillet ou plus tôt s'il convient à l'acquéreur.

L'acte de vente pardevant S. Magner, notaire public, aux frais de l'acquéreur. 1er av

AVIS JUDICIAIRES.

Succession de Henry Schmidt—No 17 244

DEUXIÈME COUR DE DISTRICT de la Nouvelle-Orléans—Avis est par le présent donné aux créanciers de la susdite succession et à toutes autres personnes que cela peut concerner d'avoir à déduire, dans dix jours à dater de la présente publication, les raisons pour lesquelles le compte présenté par l'administrateur de la dite succession, ne serait pas homologué, et les fonds distribués en conformité.

Par ordre de la Cour,

E. MICHOT, Député Greffier. 3avril—9 13

Succession John Bell—No 17,522

DEUXIÈME COUR DE DISTRICT de la Nouvelle-Orléans—Attendu que Samuel S Hall a présenté une pétition à la cour à l'effet d'obtenir les lettres d'administration à la succession vacante de feu John Bell décédé intestat: Avis est par le présent donné à tous ceux que cela peut concerner, d'avoir à déduire dans dix jours, les raisons pour lesquelles il ne serait pas fait droit à la dite pétition.

Par ordre de la cour,

E. MICHOT, 3avril—9 13 Député Greffier.

E. L. Aubert vs ses créanciers—No 15 558

TROISIÈME Cour de District de la Nouvelle-Orléans—Avis est par le présent donné aux créanciers de l'insolvable et à toutes autres personnes que cela peut concerner, d'avoir à déduire, sous dix jours de la présente publication, les raisons pour lesquelles le tableau de distribution présenté par le syndic ne serait point approuvé et homologué, et le fonds distribués ...

Par ordre de la Cour, A. DREUX. 5avril—10,13 Député Greffier

ETAT DE LA LOUISIANE—Quatrième Cour de District de la Nouvelle-Orléans—John G. Rice vs ses créanciers et les créanciers de John G. Rice & Co—No 14,779—Avis est par ces présentes donné aux créanciers de l'insolvable et toutes autres personnes que cela peut concerner que la cession des biens de cet insolvable a été acceptée par la cour pour le bénéfice de ses créanciers et qu'une assemblée de ses créanciers aura lieu en l'étude de Geo. W. Christy ... à dix heures A. M. ... de délibérer sur les affaires du dit insolvable ... et que toutes poursuites judiciaires contre sa personne et ses biens sont suspendues.

Par ordre de la Cour.

Bureau du Greffier, ce 4 avril 1861.

G. LUMINAIS, 5 av—6,27 av, 5 mai Député Greffier

ETAT DE LA LOUISIANE—Quatrième Cour de District de la Nouvelle-Orléans—Jules Bozee vs ses créanciers—No 14,720—Avis est par les présentes donné aux créanciers de cet insolvable et à toutes autres personnes que cela peut concerner que la cession des biens de ... a été acceptée ... et qu'une assemblée de ... créanciers aura lieu en l'étude de Walter H. Peters, notaire public en cette ville, ... avril 1861 ... à l'effet de délibérer sur les affaires du dit insolvable et que toutes poursuites judiciaires contre sa personne et ses biens sont suspendues et que A. Mandiveri est nommé avocat pour les créanciers absents.

Par ordre de la Cour.

Bureau du Greffier, ce 1er jour d'avril 1861.

G. LUMINAIS, 3avril—16 27a,5m Député Greffier

HOPITAL HAYES

Ci-devant Hôpital LUZENBERG.

POUR ... pour les opérations chirurgicales et les maladies ... L'emplacement RUE DES CHAMPS ELYSÉES, est admirable. Messieurs ... ont le plaisir d'annoncer au public qu'ils ont ... avec les avantages d'un Hôpital. Il a des chambres spéciales pour les maux d'yeux.

—Conditions—

Salles	$1 00 par jour.
Salles particulières	2 00 "
Chambres particulières	3 00 "

Ou avec l'entrée du malade, un dépôt pour dix jours ... Les personnes qui désireront se faire traiter sont priées de s'adresser à l'Hôpital ou au bureau du Dr. Hayes, rue Bourbon, No 13. 4 mars—1 an

DIVERS—En magasin et à vendre par les soussignés: Bergasse—25 barriques. ... vin rouge St-Julien, Haut-Brion, ... 150 caisses vin blanc Haut-Sauterne et Château Rieussec. Vermouth—400 caisses Noilly Prat & Co. Muscat—... Liqueurs—60 caisses cassis punch au rhum, eau verte, ratafia de cerises, kirsch. Câpres—... Olives—... Sardines—... Fruits ... Fruits à l'eau-de-vie ... Amandes—100 balles du Languedoc. Huile—... paniers Plagniol, 24, 22 et 11 onces. Conserves—... Damejeannes—... Bouteilles—200 paniers bordelaises et 80 caisses bouteilles à cognac. Bouchons—... Eau de fleurs d'oranger—100 caisses et 30 estagnons. Savon—... Pommades—6 caisses à la rose, au jasmin, etc. PAUL JUGE & FASSY, 27, rue St Louis. 4mars

ALE ET PORTER,

De la CÉLÈBRE MARQUE de J. & R. TENNENT, GLASGOW,

☞ ALE DOUBLE FORT, ALE PALE DE L'INDE et PORTER DOUBLE FORCE, à vendre en douane et en magasin, par M. A. DE LIZARDI & Co, rue Bienville No 52. 8 mars—1m

EN débarquement du navire Stephen Baldwin, venant de Bordeaux—

Vins rouges et blancs

100	barriques vin rouge	Jn Lavidalie & fils.	
100	do	do	Ed Lompuy
44	do	do	Cantenac N & B.
42	do	do	Ht-Talence do
20	do	du	vin blanc, Ht-Sauterne.

Eaux de vie.

5 demi-pipes eau-de-vie Mre Castillon, Je. 1815.			
10 quarts	do	do	do
5 feuillettes	do	do	do

Fruits à l'eau-de-vie.

50 caisses de 12 paubans prunes à l'eau de vie			
25	do de 12	do poires	do
25	do de 12	do abricots	do

Vin rouge en caisse.

1,000 caisses de 12 bouteilles, vin St Julien, E. Lompuy, à vendre par A. CARRIÈRE & Co, 37, Vieille-Levée. 12 mars

Chemin de Fer Pontchartrain.

Arrangements pour le printemps.

POUR le lac, aller et retour, (le même jour) vingt-cinq cents.

Achetez les billets au bureau, au-dessus du dépôt.

—DÉPART DES CHARS—

—DE LA VILLE—		—DU LAC—	
4½ h. A. M. char à cheval.		5 h. A. M. convoi à vapeur.	
6½ do do convoi à vapeur.		7 do do do	
7½ do do do		8 do do do	
9 do do do		9½ do do do	
10½ do do do		11 do do do	
Midi do do do		1 heure P. M. do	
2 heures P. M. do		2½ do do do	
3½ do (malle) do		4 do do do	
4½ do P. M. do		5 do do do	
5½ do do do		6 do do do	
6½ do do do		7 do do do	
7½ do do do		8 do do do	
9 do do do		9½ do do char à cheval	

Voyages extra ou spéciaux, pendant la nuit (s'adresser au conducteur) prix......$3

Le convoi à vapeur s'arrêtera à la station de Gentilly, quand on le demandera, excepté dans les voyages de la malle.

Des omnibus partent toutes les cinq minutes de la rue du Canal pour le dépôt.

G. PANDELY, Surintendant. 30mars—

Grand Chemin de Fer de la Nouvelle-Orléans, de Jackson et du Nord.

DEUX convois pour passagers partent tous les jours du dépôt, à l'encoignure des rues Calliope et Magnolia,—le convoi de la malle à 7 30 A. M. et le convoi Express à 7 h. P. M. La voie se relie avec toutes celles du Nord et de l'Est, et l'on vend des tickets pour toutes les principales villes du Nord, de l'Est et de l'Ouest.

Temps pour aller à New-York, trois jours et 16 heures, prix, $48.—Pour plus de détails, s'adresser au General Ticket Office, rue du Camp No 118.

Le fret est reçu au dépôt, au pied de la rue Calliope, jusqu'à 3 h. 30 P. M., tous les jours, les dimanches exceptés. La Compagnie n'est pas responsable des pertes occasionnées par l'incendie.

Le convoi d'excursion à Magnolia part le SAMEDI à 4 heures P. M.

T. S. WILLIAMS, Surintendant-Général. 3nov

SIROP PÉRUVIEN (see above)

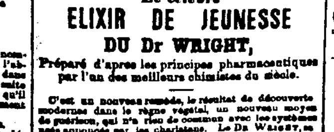

AVANT. APRÈS.

Le célèbre

ELIXIR DE JEUNESSE

DU Dr WRIGHT,

Préparé d'après les principes pharmaceutiques par l'un des meilleurs chimistes du siècle.

C'est un nouveau remède, le résultat de découverte moderne dans le règne végétal, un nouveau moyen de guérison, qui n'a rien de commun avec les remèdes vantés annoncés par les charlatans. Le Dr WRIGHT, se ... avec un ... des ... à ... aide de ces ... ce qu'il a publié ... public ... préparation ...

L'abattement physique et moral, Le sang qui se porte à la tête, ... L'hystérie, ... L'agitation et l'insomnie, L'absence de forces musculaires, Le manque d'appétit, La Dyspepsie, Le découragement, La décomposition ... organes de la génération, Les palpitations de cœur, ...

... Prix: $3 la bouteille ou trois bouteilles pour $5 ... J. WRIGHT & CO, Pharmaciens, Nos 21 et 151, rue de Chartres.

VENTES A L'ENCAN.

VENTE A CRÉDIT

100 caisses bottes, souliers et brodequins.

—AUSSI—

200 lots d'habillements d'été, chemises, &c.

PAR G. LEAUMONT, BLACHE & Co.

VENDREDI 5 courant, à 10 heures du matin, il sera vendu à leur magasin d'encan, rue de Chartres No 16—

100 caisses bottes, souliers et brodequins,

—AUSSI—

200 lots d'habillements d'été et chemises.

Conditions à la vente. 4 avril

VENTE SANS RÉSERVE

100 caisses Bottes, Souliers et Brodequins.

—AUSSI—

150 lots linge fait, pour hommes et enfants.

—ET—

100 douzaines chemises américaines.

PAR E. ROGER & Co., encanteurs.

SAMEDI 6 avril, il sera vendu à 10 heures du matin dans les salles d'encan, Nos 45 et 47 rue de la Vieille Levée—

100 caisses bottes, souliers et brodequins, pour hommes, femmes et enfants.

—AUSSI—

150 lots linge fait, pour hommes femmes et enfants.

—ET—

100 douzaines chemises américaines, blanches et couleur et de fantaisie.

Conditions à la vente. 3avril

Maïs! Maïs! Maïs!

PAR D. E. MORPHY, encanteur.

VENDREDI, 5 avril 1861, à 10 heures du matin, il sera vendu, pour le compte de qui de droit, sur la Levée, 1er District, au pied de la rue Lafayette, 325 sacs de maïs (plus ou moins) avarié sur le bateau à vapeur "Sovereign," arrivé dans ce port.

Conditions—comptant. 5avril

Farine! Farine! Farine!

PAR D. E. MORPHY, encanteur.

VENDREDI, 5 avril 1861, à 10 heures et demie du matin, il sera vendu, pour le compte de qui il appartiendra, sur la Levée, 1er District, au pied de la rue Lafayette,

75 barils farine de choix "Baker" en débarquement du bateau à vapeur "St Cloud."

Conditions—comptant. 5avril

Succession de Louis Harang.

PAR ALFRED BOULIGNY, encanteur.

EN vertu de ... ordres de l'honorable Victor Bertin, ... juge de la ... Cour ... de la Louisiane, paroisse de St-Bernard, en date du ... mars 1861 ... il sera vendu ... à la dernière résidence ... à St-Bernard, ... HENRIETTE, ... mulâtresse ... de ...

Termes et conditions:

Un tiers comptant, le reste à ... mois de crédit en billets ... garantis ... par hypothèque sur les ... et la vente ... à la ... prix ... l'acte ... de ... à ... la ... au ... public ...

Acte de vente pardevant O. de Armas notaire public. 5 avril

Succession, de Raimond Gaillard et de Manon Destréhan.

VENTE POUR UN PARTAGE,

PAR ANTHONY FERNANDEZ, encanteur.

Bureau, Passage de la Bourse, No 49.

JEUDI, 11 avril prochain à midi, dans la rotonde de la Bourse St Louis, il sera vendu, sans réserve, au comptant pour un partage entre les héritiers ... propriétés, savoir: Trois maisons dans le Deuxième District de cette ville, renfermées par les rues Dauphine, Dumaine, Bourgogne et Ste Anne.

1o—Une maison de brique de quatre appartements, formant l'angle des rues Ste Anne et Dauphine, et ses dépendances, ... quatre chambres ... dans le ... Dauphine.

2o—Une autre maison joignant la maison dessus ... pieds de face à la rue Ste Anne ... profondeur ... face à la rue Dauphine.

... Un terrain irrégulier, l'ensemble du ... américain, faisant ... rue Dauphine, ... de la rue Ste Anne, ... quatre-vingts ... pieds ... de la rue Dauphine ... Estelle Mahon ... ligne ...

3o Une maison en briques de quatre appartements ... cuisine ... et dépendances ... rue Ste Anne ... mesurée en ... Mahon ...

Conditions—Un quart comptant, le reste à ... crédit de six, douze et dix-huit mois, en billets portant hypothèque sur les propriétés vendues, avec 8 pour cent d'intérêt ... Les propriétés devront être assurées ... et l'assurance transférée au vendeur.

Les actes de vente aux frais des acquéreurs, pardevant Octave de Armas, notaire public. 5mars

Succession de Victor Chandebee.

La goelette Jane, avec ses gréements et apparaux.

PAR EDWARDS AUDLER, encanteur.

IL sera vendu, SAMEDI, 6 avril 1861, à 11 heures de l'après-midi, au Vieux Bassin, dans la partie ... des rues Franklin et Bassin, ... vertu d'un ordre de l'honorable Deuxième Cour de District de la Nouvelle-Orléans, portant la date du 2 avril 1861, ... après décès ...

La goelette JANE, avec ses gréements et apparaux, telle qu'elle est actuellement amarrée au bord du Vieux Bassin.

L'acte de vente aux frais de l'acquéreur.

Conditions—Comptant. 4avril

Eaux-de-vie françaises, vins, sardines, fruits au jus et à l'eau de vie, Bourbon whisky, &c.

PAR BERNARD TURPIN

MARDI 9 avril 1861, à 11 heures A. M. ... dans le magasin de ... rue ... Vieille Levée, il sera vendu ...

... fut de ... caisses eau de vie ... Cognac ... et de la ... 1 et ... Bordeaux ... Hermann & Brites, ... Bernard & Co, Henry Mounier ... Conditions ... au dessus.

... caisses vieux whisky Bourbon ... caisses vin rouge ... caisses ... Margaux ... vin blanc Haut Sauterne ... paniers champagne ... 175 caisses fruits assortis et cerises à l'eau-de-vie ... 100 ... 100 ... 50 ... quarts de pipe vin rouge ... 150 ... caisses sardines ... 250 ... Conditions à la vente. Les catalogues seront prêts trois jours avant la vente. 4 avril

CORAIL ET BIJOUX

A PRIX RÉDUITS.

M. F. N. RIVERA, encoignure Royale et St Pierre, ... CORAIL destinés à la vente ... des douleurs ... l'assortiment ... pour les bijoux ... il a également reçu un magnifique assortiment de bijoux fins, d'ARTICLES D'ORFÈVRERIE ... M. Rivera a opéré une très forte réduction dans ses prix. Il invite le public à visiter son magasin.

RESTAURANT BOUDRO,

AU LAC,

TENU PAR

Philippe Billmann & Fçois Colomés

Cette maison, entièrement réparée et ... au ... des ... offre à la personne qui visitera le lac une ... agréable ... délicieux ... Les repas de ... à toute heure, pourront être commandés à l'avance ... et ... bureau ... de la maison ... CHE 10 MARS. ... Célébrations ... de ... de ... ... 5 mars—1m

RESTAURANT des ETATS-UNIS

Au Lac Pontchartrain.

Le soussigné ... au ... de ... neuf ... d'informer ses nombreux amis et le public en général, qu'il ... ouvert ... le 10 mars courant.

Cette maison, nouvellement réparée et agréablement située, ... des repas ... de ... On y trouvera continuellement ce que le marché offre de plus exquis, et la cuisine dirigée par Charles Dejean, dit Boubou, sera du meilleur goût.

Les amateurs y trouveront toute sorte de vins et liqueurs. Le tout à des prix très modérés. EMMANUEL PERODAT. 4mars—4m

Pistolets Lefaucheux.

HEBERT & ESCOUSSE,

131 rue de Chartres,

ONT reçu par le Catawba, quelques pistolets Lefaucheux, petit et grand modèle, ainsi qu'une Carabine Lefaucheux; cartouches pour les divers calibres. 26fev

Résilles! Résilles!

ET COIFFURES DE BALS,

A vendre chez O. LELIEVRE & Co

174, rue Royale

Reçu de Paris par la voie de New-York—6 douzaines Résilles en Solferino de $3 réduites à $3 50, 10 do do ou Magenta, de $10 réduites à $4 50, 15 douzaines Résilles or et velours, de $12, réduites à $4 50, 10 douzaines Résilles soie et chenilles, de $3 réduites à $1 35. Un magnifique assortiment de Coiffures de Bals, depuis $1 jusqu'à $5. 3 avril

MAGASIN DE TAPIS,

Rue de Chartres, No 19.

NOUS avons reçu de nouveaux tapis Médaillon, velours, Wilton et Bruxelles, DE LA TOILE CIRÉE de 3 à 24 pieds de large, tapis anglais et toile damassée pour divans et sofas.

Abat-jour, tapis et baguettes d'escalier, tapis de Hollande et nattes de cacao pour bureaux, couvertures de tables et de piano, &c., &c., à bas prix.

A. BROUSSEAU & Co. 8fév—6m

BOCHET & DELAMARRE,

MANUFACTURE DU SUD

DE

CHOCOLATS ET CONFISERIE,

A LA VAPEUR,

31, rue de Chartres, et encoignure de la rue de la Douane, 74 et 76.

Ouverture irrévocable le 30 mars

LES soussignés ont l'honneur d'informer leurs amis, leurs connaissances et le public en général, qu'ils ouvrent leur grande manufacture à vapeur de chocolats et de confiserie, le samedi 30 mars courant. Ils ... que les beaux approvisionnements des personnes qui voient s'adresser au magasin ... Ils ... par ... des ... chocolats ... confiseries ... et de ... 25 mars—1an BOCHET & DELAMARRE

EN débarquement du navire Adelaide, du Havre—5 tonneaux véritable fromage Gruyère. A vendre par J. N. CURIEN, rue Toulouse No 20. 11 mars

CHANGE à vue sur la France: sur Paris, Bordeaux, Toulouse, Marseille, Nantes, Rouen, Havre, Nancy, Lyon, Mulhouse, Amiens, Strasbourg, Metz, Nîmes, Reims, St-Etienne, St-Quentin, Valenciennes, Tarbes, Pau, Bayonne, La Rochelle, Angoulême, Agen, Périgueux, Rochefort, Orléans, à vendre par ... G. C. ... rue Royale

BOUCHONS—40 balles bouchons ... Bordeaux ... , venant d'arriver ... Golden Cross, à vendre en douane ou ... CABALLERO & BASCALDO. 5mars No. ... Vieille-Levée ... Bienville

CIGARES de la Havane—61,000 Londres et Rievera, des marques du Globo et Intimidad, en débarquement de la Habana et à vendre par E. TROISGROS rue de la Douane, No 57, entre Chartres et Vieille Levée. 20mars

SANGSUES! SANGSUES!

Nouvellement arrivées

25,000 Sangsues de premier choix, Hongroises et Suédoises, reçues par le steamer Catawba, et à vendre au dépôt général de BAPTISTE LOUBAT, No 61, rue ROYALE, entre Conti et Bienville, en gros et au détail aux plus bas prix possibles.

☞ Les plus grands soins et une attention toute particulière seront données pour remplir les ordres de la campagne. BAP. LOUBAT.

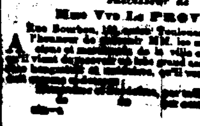

SANGSUES HONGROISES ET SUÉDOISES

J. L. PELÉ

successeur de

Mme Vve Le PROVOST,

Rue Bourbon, ... Toulouse et St Pierre. ... des ... de la ville et de la campagne ... sangsues ... qu'il vend ... au plus bas prix ...