FEUILLETON DE L'ABEILLE DE LA NOUVELLE-ORLÉANS.

Les Mystères de la Maison.

XXV.

Le baiser filial que Séraphine donnait devant lui ... rendit à Urbain les couleurs de la santé.

Il n'était point besoin d'un mot de tendresse à sa mère ... plus le front de sa femme; un baiser donné à Séraphine ... deux rivales de la maison étaient celle d'accord; elles avaient fini par comprendre que le foyer de famille est le seul autel qui rappelle un peu le paradis: un pont y réunit la mère, le père, la femme, les enfants, et, sans aucune hérésie, y adore plusieurs dieux.

Le docteur était ravi: il avait sauvé un ami et il avait découvert un nouveau mystère de la maison: la rivalité de la belle-mère et de la belle-fille.

Un jour, en passant sur les quais, il rencontra le grand peintre qui marchait le nez en l'air, et regardait le coucher du soleil.

— Vous voilà bien, belle ... dit le docteur ... va dîner! Vous passez ... à votre maison et à votre ...

— ... sans ... j'aie toujours ... à son ...

— Ah! j'en étais Andrées, dit le docteur, qui avait dans la maison un rôle de père et de conseil, voilà cette semaine la troisième fois qu'elle dîne seule.

— Ah! ma foi! reprit Fernand, il faut qu'elle s'y habitue. Je veux être libre, moi... Dans le commencement de mon mariage, j'étais toujours avec ma femme; tout ... se moquaient de moi ... cela m'humilia profondément. Je reprends mon ...

— Mais vous n'en avez plus le droit; vous êtes marié, et votre devoir...

— Mon devoir! s'écria Fernand. Ah! tenez, je ... m'en parler. Il voudrait ... montrer une frontière ...

Tout à coup, Fernand poussa un cri de joie, et regarda, tout rayonnant, quelqu'un qui passait de l'autre côté de la rue.

Le docteur trembla que ce ne fût le même, qui, depuis ... était de retour à Paris, ... Léon Coquiet.

Il se retourna vers l'artiste pour lui demander quels étaient les beaux yeux qui attiraient ainsi son attention.

Mais Fernand prit son élan, traversa le quai comme un fou, et arriva tout haletant auprès d'un homme du peuple, que le docteur aperçut de loin. Il se rassura et continua son chemin.

Cet homme était Grégoire.

Fernand l'arrêta par le bras, et ne put s'empêcher de s'écrier:

— Enfin, je tiens mon brigand!

— Plaît-il? dit Grégoire, qui tressaillit et se crut perdu.

— Vous avez raison, mon brave homme, dit Fernand en souriant; vous ne pouvez pas me comprendre.

— Mon brave homme! pensa Grégoire rassuré, il ne me connaît pas.

— Que voulez-vous, not' bourgeois? lui demanda-t-il.

— Je veux votre tête!

— Ah! mais, dit Grégoire, qui se remit à trembler et crut voir se dresser un échafaud, ma tête m'appartient, et personne n'a le droit de me la prendre.

— Aussi je ne veux la prendre pas, dit Fernand en riant; je veux prendre de me la prêter.

— Vous la prêter!... soit, si vous voulez m'en donner une reconnaissance, comme au Mont-de-Piété; je pourrai un jour la réclamer. Ah ça! quel mauvais plaisant êtes-vous?

— Je suis peintre, ... et je vais vous expliquer de quoi il s'agit: je veux peindre ... un regard noir et audacieux, enfin quelque chose dans la physionomie qui sente son brigand... Vous avez les qualités de l'emploi.

— Moi! s'écria Grégoire ... vous vous trompez, mon bon monsieur ... Après cela, il arrive souvent qu'un honnête homme ressemble à un coquin.

— Voulez-vous venir à mon atelier, et poser comme modèle? dit Fernand.

— Non, répondit vivement Grégoire; je ne veux poser que pour des figures honnêtes.

— Vous avez tort, ce n'est pas votre type. Voyons, laissez-vous tenter. Tenez, le prix ordinaire pour les modèles est de trois francs par jour pour les hommes et de deux francs pour les femmes; eh bien, je vous donne, à vous, dix francs par séance et le déjeuner.

— Y aura-t-il du petit bleu à déjeuner? demanda Grégoire.

— Du petit bleu, du rouge et du blanc, des vins ... et vous voudrez ... par un peintre qui court après vous, sans vous connaître, uniquement parce qu'il vous trouve une belle tête.

Grégoire ... de dix francs par jour, le petit bleu et la certitude de ne pas être connu, le décidèrent.

— Allons, la chose est convenue dit-il.

— Enfin! s'écria Fernand tout joyeux. A propos, comment vous nommez-vous?

— Je me nomme... je me nomme Jacques...

— Eh bien, mon brave Jacques, demain à neuf heures du matin, je vous attends à mon atelier, avenue d'Antin, 21, aux Champs-Élysées. Vous demanderez M. Fernand Dufrenval.

— Les Champs-Élysées! répondit Grégoire, qui ne put réprimer un tressaillement en songeant à sa victime.

Le jour même où Jeannette lui avait annoncé la mort de Mme de Bonnevilliers, il avait fui, s'était caché ... de la miraculeuse résurrection d'Andrées. Il se ... avait ... du quartier ... en son ...

Cette réflexion lui avait donné de la confiance, et il s'était décidé à reprendre sa place au soleil.

— Est-ce que vous n'aimez pas ce quartier-là? dit Fernand en riant. Les Champs-Élysées! mais songez donc, mon brave, qu'on appelait ainsi le paradis des anciens, où l'on voyait errer les bienheureuses âmes des morts.

Grégoire sentit un frisson et crut voir le spectre d'Andrées.

— Parlons des vivants, dit-il, c'est plus gai. Vous pouvez compter sur moi, not' bourgeois. Demain matin, à neuf heures, je serai exact.

XXVI.

LE BRIGAND ROMANESQUE.

Fernand, depuis son mariage, avait conservé son atelier, qui était à fort peu de distance de l'hôtel d'Andrées. Il n'avait qu'un petit pas à faire pour ... l'atelier, ... la palette, préparait le chevalet, la boîte de couleurs, et introduisait les visiteurs et les modèles.

Le lendemain de sa rencontre avec Fernand, Grégoire s'achemina vers les Champs-Élysées. En passant devant l'hôtel d'Andrées, il sentit une sueur froide et sécréta la tête. Il songea, tout frissonnant, à cette nuit terrible, à cette femme ... qu'il ne pouvait pas voir, avoir survécu à sa blessure. Sans cesse, plutôt ce qui en tenait la place et lui tenait, à gauche, éprouvait par remords ... Le remords est la dernière vertu des coquins; quelquefois c'est un second baptême à l'eau forte, qui n'enlève les taches de l'âme qu'avec de douloureuses brûlures; mais les remords de Grégoire n'étaient pas ... du butin, une occasion ... pour le lui faire oublier.

La vue de l'hôtel d'Andrées lui rappela dans le moment.

— La maison de la morte! murmura-t-il entre ses dents ...

Et il pensa ... Fernand lui avait dit: «Les Champs-Élysées étaient le paradis des païens, où l'on voyait errer les bienheureuses âmes des morts.»

— Et du moins, se dit Grégoire, en manière d'acte de contrition, j'avais pu garder les diamants; mais non, j'ai travaillé pour rien; je n'ai eu qu'une consolation ... un pauvre sac de 600 fr. qu'il a même fallu partager! Oh! si je connaissais le coquin qui m'a volé les diamants, et l'autre bandit qui m'a volé ma femme!... Car enfin je n'ai pas pu la retrouver non plus depuis ce jour-là.

En songeant ainsi à ses affaires de conscience et de ménage, Grégoire arrivait à l'atelier de Fernand.

Il sonna bruyamment, contre son habitude. Grégoire crochetait les portes plus souvent qu'il n'y sonnait.

Le rapin, qui était un enfant de quatorze à quinze ans, vint lui ouvrir.

— N'est-ce pas ici, demanda Grégoire, que demeure un artiste en peinture, un portraiture, qui s'appelle, je crois, M. Fernand Dufrenval?

— Entrez, dit le rapin en riant.

Grégoire entra dans l'atelier, et Fernand s'écria en le voyant:

— Ah! vous voilà! J'avais hâte de commencer. Vite, Trottinet, dit-il au rapin, qu'il avait surnommé ainsi, donnez-moi ma palette... Bien. Maintenant nous avons un jour superbe, le temps nous favorise. Il s'agit maintenant d'habiller le modèle en véritable brigand.

Grégoire ne put s'empêcher de s'avouer, en toute humilité, que ce ne serait pas difficile.

— Ouvre cette armoire, Trottinet, dit Fernand ... en faisant sa palette, tu y trouveras un paquet que j'ai préparé: la résille, le feutre à plumes, la veste à grelots, les espadrilles, et surtout le grand manteau couleur de muraille, ce manteau de mélodrame.

— Tenez, dit-il à Grégoire, en développant le costume que le rapin venait d'apporter, voilà votre ...

En quelques minutes, Grégoire fut habillé en chef de brigands. Il était magnifique ainsi drapé dans les plis de son grand manteau; il avait surtout ... c'était une ...

— Nous êtes superbe! lui dit Fernand ... Pour que vous posiez bien, il faut que vos mouvements, votre physionomie soient en harmonie avec la situation; je vais vous conter la tragédie.

— Qu'est-ce que c'est que ça une tragédie? demanda Grégoire.

— C'est le tableau lui-même ... l'idée, le sujet, indiquée ... pour vous rendre compte de l'expression.

— Savez-vous, dit Grégoire en regardant la ... ce ne sera pas ... la demeure ... de mourir. Voilà un particulier à qui je voudrais faire une ronde ... un grand arbre; on sait qu'il n'y restera pas longtemps; tout à l'heure, il va tomber lourdement sur le terrain... Mais, en vérité ... c'est votre brigand ... Le grand manteau ... vous venez de m'ôter sur les épaules ... c'est le chef du brigand qui est ... ce qui est à ... d'attaquer la pauvre. Ce n'est pas joue, ça, monsieur le peintre; c'est un-monde renversé.

— Vous trouvez? dit Fernand en riant; mais, mon ami, ... le brigand ... un pauvre voyageur ... qu'il vient d'arrêter sur la route et qu'il rançonne ... en lui donnant un coup de poignard.

— Et ces messieurs en grands manteaux qui sont au fond? demanda Grégoire.

— Ce sont des messieurs, ce sont des brigands de la forêt, les gentilshommes du chef de bande, ... Ils sont aux prises avec les gens du voyageur, c'est le couché ... la chaise de poste. Le chef de bandits, lui, s'est chargé du maître, qui se défend vaillamment, comme vous voyez, et qui se ... la morale de l'œuvre.

Fernand... Grégoire, le ... ou deux de ... le corps ... la forêt, ... la tête on peu ... et de que ... le ... lui à son ... d'une ... écouter le conte qui finissait d'une bien ...

Fernand commença l'esquisse, puis tout à coup il jeta ses pinceaux en s'écriant:

AMUSEMENTS.

THÉÂTRE DE L'OPÉRA.

... Regarde le modèle, et vois ce que nous avons oublié.

... pas....

— Je ne vois point qu'il n'y a pas un ... sur lui. Un chef de voleurs ... doit être armé comme un arsenal.

— C'est vrai, dit Grégoire en relevant la tête, vous avez là une bonne idée.

— Dites donc, mon artiste, ... dit Grégoire, est-ce qu'ils sont chargés, ces deux joujoux-là?

— Je ... indiscrète... ... par hasard?

— On n'attaque pas un poltron, dit Grégoire, tout ... Un malheur est si vite arrivé!

— Il n'y a pas de danger, répondit Fernand. ... Maintenant, Trottinet, donne-lui un poignard. — Prenez-le de la main droite, dit-il à Grégoire, celle qui est appuyée sur le pistolet. Il faut qu'on devine que vous allez frapper, quand vous avez été blessé vous-même. Tenez ce poignard faiblement, que la main commence à s'entrouvrir, faites pressentir enfin que dans un instant, vaincu par la douleur, vous allez laisser tomber votre arme. C'est bien. Vous pouvez être poltron, mais vous êtes ... comédien.

(A continuer.) ALBÉRIC SECOND.

BULLETIN COMMERCIAL.

NOUVELLE-ORLÉANS.

Mercredi soir, 24 octobre.

Le marché au coton a été ... Les transactions ont atteint le chiffre de ... balles ...

CLASSIFICATION DE LIVERPOOL.

LOUISIANE ET MISSISSIPPI.

Inférieur	
Ordinaire	7 ...
Bon ordinaire	...
Low Middling	...
Middling	...
Good Middling	...
Middling Fair	...

TABAC — ...

SUCRE — ...

FARINE — Demande modérée, 300 barils de superfine ... et 100 extra ...

MAIS — Marché calme, ...

AVOINE — 2100 sacs en mauvais état à 30 cts, ...

PORC — ...

BACON — ...

GRAISSE — ...

CAFÉ — 30 sacs à 13½ cts, ...

HUILE DE GRAISSE — ...

CHANGE — Faible demande. ...

FRET — ...

LISTE MARITIME.

Port de la Nouvelle-Orléans.

Expédiés hier.

Steamship Cahawba, Smith, New-York via Havane. Steamship Texas, Wilson, Indianola et Galveston. Navire Mary Hammond, Dyer, Liverpool ... Brick ... à Campeche, ... Havane.

Arrivés hier.

Steamship Tennessee, Forbes, Vera-Cruz. Navire Henriette Marcy, Keyser, St-Thomas ... Barque Lapwing, Greenman, Matagorda. Goélette Adelina, de la Côte.

☞ Pour les bateaux voir la partie anglaise.

130...... RUE ROYALE...... 130

A. CHOL.

Grand déballage! Grand déballage!

PAPIER PEINT.

Reçu par le Bamberg:

2,000 ROULEAUX,

Le plus grande variété pour Salons, Chambres à coucher, Vestibules, Café-Restaurant, Salle de Billard, THÉÂTRE.

Rosaces, Plafonds, Décors de toutes sortes.

☞ M. A. CHOL a l'honneur d'annoncer à sa clientèle, ainsi qu'à messieurs les entrepreneurs, que tous ces Papiers sont choisis avec le plus grand soin et sortent de la première fabrique de Paris.

Ces Papiers sont signés Dollemont Garel, Campan & Co. On se charge de la pose.

Modicité de prix, exactitude.

20 oct—5f

AU PUBLIC.

AYA PANA BITTER

Manufacturé par J. Gérardot.

NOTRE longue expérience et les travaux incessants ... la solution d'un problème ...

Le AYA PANA ...

Avertissement au Public.

IMITATIONS FRAUDULEUSES DE

L'Amer Stomachique DE HOSTETTER.

COMME ...

... E. DESCHAMPS, X. LAMBERT. Dépôt général: J. GAZAUX, ...

L'AMER-VIN IMPÉRIAL

Du Dr J. Bovee Dods,

Est fait avec un vin pur qui a deux fois la force ...

Nous défions LE MONDE PEU PRODUIRE UN ÉGAL!!

Nous ne prétendons pas avoir découvert des ... Indiens de l'Amérique du Sud ...

Commencement de consomption,

La faiblesse des poumons, l'indigestion, la dyspepsie, ...

Ce qu'il y a de mieux!

C'est un puissant remède pour les maux de gorge, ... L'AMER DE DODS ...

CHARLES WIDDIFIELD & Co, Propriétaires, No 78, William street, New-York.

A vendre par tous les droguistes. ... PLUMB & LEITNER ... J. WRIGHT & CO. ...

HOTEL DES MARCHANDS,

A l'enseigne du St-Charles et Canal, Nouvelle-Orléans.

Le plus agréable et la mieux situé de la ville.

PRIX DE LA PENSION:

Par jour..........$2
Par semaine..........
Pour les repas seulement.......... à par semaine.

... BABB & HALLER, Propriétaires.

Bi-Sulfite de Chaux.

LE ... F. MARCELIN ...

Raffinerie Carondelet ET FABRIQUE DE BISULFITE.

... AUGUSTIN & THIBAUT.

LE Dr J. T. BEAUREGARD ...

Changement de domicile.

...

CIGARES DE LA HAVANE ... ALVAREZ, FERNANDEZ & Co. ...

ACADÉMIE DE MUSIQUE.

SPALDING & ROGERS.......... Propriétaires.

Jeudi et vendredi, 25 et 26 octobre.

Début de M. John Daley, qui remplira les principaux rôles dans "Bredder Bones" et "Negro Assurance." — ... THE LAST OF THE MOHICANS ... BILLY PATTERSON.

ADMISSION, 50 cts.; enfants et domestiques, 25 cts. Les portes s'ouvriront à 6 heures et demie et le rideau se lève à 7 heures et demie.

Musée de Vannuchi,

Rue St-Charles, No 107, presqu'en face du Théâtre St Charles.

LES AMBASSADEURS JAPONAIS,

Les trois princes, ... et leur suite.

... AMBASSADEURS JAPONAIS ... et leur réception à Washington ... le Signor Vannuchi a acheté d'eux à New York. Une statue en pied du président au moment de la réception complète le groupe. Le Musée renferme près de deux cent cinquante figures.

Prix d'entrée, 50 cents, moitié prix pour les enfants.

Ouverture de la saison des BALS.

Premier Grand Bal Paré des Citoyens et des Pompiers,

Pour être donné par LA COMPAGNIE DE POMPIERS D'ORLÉANS No 21, ...

SAMEDI SOIR, 10 novembre 1860.

Directeurs: ...

Pour les billets d'invitation pour dames, s'adresser ... Prix du billet, $1 50.

POUR NEW-YORK, VIA LA HAVANE.

Jour de départ, SAMEDI, 3 novembre à 8 h. A. M. Le beau steamship PHILADELPHIA, capitaine G. W. Brown, partira de son wharf ...

S. DE VISSER & Co.

Galveston et la Baie de Matagorda.

Jour de départ, DIMANCHE, 28 octobre, à 8 h. A. M. LIGNE DE LA MALLE DES ÉTATS-UNIS ENTRE LA NOUVELLE-ORLÉANS ET LE TEXAS. L'excellent steamship MEXICO ... I. C. HARRIS, directeur, No 37, rue du Camp.

VERA CRUZ

Jour de départ, LUNDI, 1er novembre à 8 heures A. M. POUR VERA CRUZ — ... TENNESSEE, commandant Thomas Forbes, partira ... I. C. HARRIS, directeur, No 37, rue du Camp.

Pour Key West et la Havane.

... POUR KEY WEST ET LA HAVANE, via Pensacola, Apalachicola, St-Marks, Cedar Keys, Tampa Bay et Manatee. L'excellent steamship MAGNOLIA ... I. C. HARRIS, directeur.

... Brazos Santiago.

... POUR BRAZOS SANTIAGO ... ARIZONA, commandant E. Smith ... I. C. HARRIS, directeur.

Pour Port-au-Prince et St-Marc (Haïti)

Devant partir le 1er Novembre 1860. LE STEAMER JASPER, Capt. J. M. Raymond. ...

Pour Port-au-Prince et St-Marc (Haïti)

... LAURA ... Geo. W. HYNSON & Co.

POUR LE HAVRE — ... BAXTER, LOVELL & Co.

POUR LE HAVRE — Le navire KATE ... BAXTER, LOVELL & Co.

POUR LE HAVRE — Le navire Américain ... BAXTER, LOVELL & Co.

POUR LE HAVRE — ... BAXTER, LOVELL & Co.

AMER STOMACHIQUE DE HOSTETTER. — A vendre par J. WRIGHT & Co. ... (suivent des listes de dépositaires: NORTON & MACAULAY; E. J. HART & Co.; WOODMAN & BENNETT; EATON & BETTERTON; X. LAMBERT; J. H. & I. N. MARKS; ARTHUR & Co.; HOLMES & SPENCER; G. N. MORRISON & Co.; RISCOE & SIMMS; JOHN T. MOORE & Co.; JOSEPH MAILLOT; SCOVIL & MEAD; VIOLETT & Co.; QUETROUZE & LANGSDORFF; E. & W. WHEELOCK & Co.; J. MORGAN HALL; BLANCHIN & GIRAUD.)

ATTENDU par le John Carver, de Bordeaux — ... LOUIS CHAUDET.

DÉMOCRATIE NATIONALE.

BUREAU DU COMITÉ EXÉCUTIF POUR L'ÉTAT DE LA LOUISIANE.

POUR PRÉSIDENT: STEPHEN A. DOUGLAS, de l'Illinois.

POUR VICE-PRÉSIDENT: HERSCHEL V. JOHNSON, DE LA GEORGIE.

Premier District — Col. MAUNSEL WHITE, Plaquemines, Électeur.

CH. BIENVENU, St-Bernard, Substitut.

Deuxième District — PIERRE SOULÉ, Orléans, Électeur.

...

DÉSIRÉ LEBLANC, Assomption, Substitut.

Quatrième District — J. DUNCAN STUART, Est Bâton-Rouge, Électeur.

W. F. KERNAN, Est-Feliciana, Substitut.

Cinquième District — Hon. JOSHUA BAKER, Ste-Marie, Électeur.

W. W. WHITTINGTON, Rapides, Substitut.

Sixième District — Col. N. D. COLEMAN, Madison, Électeur.

J. N. T. RICHARDSON, Morehouse, Substitut.

Par ordre du Comité Exécutif pour l'État de la Louisiane: ... Geo. A. FOSDICK, vice-président. LOUIS DUFAU, secrétaire.

Ticket National de l'Union.

POUR PRÉSIDENT: JOHN BELL, du Tennessee.

POUR VICE-PRÉSIDENT: EDWARD EVERETT, du Massachusetts.

ÉLECTEURS PRÉSIDENTIELS POUR LA LOUISIANE:

Premier District Électoral.

RIVIÈRE GARDÈRE, de St-Bernard, électeur.

G. De FERRIET, d'Orléans, substitut.

Deuxième District Électoral.

L'HON. RANDELL HUNT, de la N. Orl. électeur.

JULES LAVERGNE, de la Nlle-Orléans, substitut.

Troisième District Électoral.

CHRISTIAN ROSELIUS, de Jefferson, électeur.

DUNCAN S. CAGE, de Terrebonne, substitut.

Quatrième District Électoral.

J. O. FUQUA, d'Est-Feliciana, électeur.

H. M. FAVROT, d'Ouest Bâton-Rouge, substitut.

Cinquième District Électoral.

THOMAS H. LEWIS, d'Opelousas, électeur.

VALSIN FOURNET, de St-Martin, substitut.

Sixième District Électoral.

JOHN RAY, d'Ouachita, électeur.

L'HON. R. L. HODGE, de Caddo, substitut.

QUARTIER GÉNÉRAL

Comité Exécutif d'État.

Parti Constitutionnel de l'Union.

DES MASS MEETINGS auront lieu comme suit, dans toute la ville ...

... M. MUSSON, Président. THOS CURRY, Secrétaire.

UNION GUARD.

DEUXIÈME DISTRICT.

Ce club se réunit tous les VENDREDIS SOIR, à 7 heures et demie, dans la salle de bal D'ORLÉANS, rue d'Orléans, entre Royale et Bourbon. Tous ceux qui sont favorables à l'élection de JOHN BELL à la présidence et d'EDWARD EVERETT à la vice-présidence, sont invités à assister aux séances et à se joindre au club.

Par ordre, R. D. HUBBARD, Secrétaire.

Scierie de Brashear-City.

CETTE scierie, située à Brashear-City, est maintenant prête à fournir du cyprès de toutes qualités ... BLANCHIN & GIRAUD.

Changement de domicile.

LOUIS FALK, tailleur, annonce à sa clientèle et au public qu'il a transporté son magasin du No 188, rue Bourbon, au No 52, même rue, entre Bienville et Conti.

Changement de Domicile.

LES consignés préviennent le public qu'ils ont transféré leur magasin du No 77 rue de la Vieille Levée au No 13 rue Conti, entre Chartres et Levée. FAURÉS & NORMAN.

A LOUER.

UNE maison en briques, à deux étages, dans la rue Thalie, entre les rues Prytania et Magazine. On la livrera le 1er novembre. Pour les conditions, s'adresser à X. LAMBERT, No 32, ancien 82, rue des Magasins.

Nourrice à louer.

A LOUER pour nourrice, la ... BLANCARD & GUITET.

SABOTS! SABOTS! — 400 paires Sabots reçus par les derniers arrivages d'Europe, à vendre par BLANCARD & GUITET, encoignure Dumaine et Royale.

Souliers satin blanc, souliers satin blanc.

2,000 PAIRES souliers satin blanc avec et sans talons, à vendre en gros et en détail par BLANCARD & GUITET, Encoignure Dumaine et Royale.

Brodequins Rossett.

6000 paires brodequins Rossett, de premier choix ... BLANCARD & GUITET, Encoignure Dumaine et Royale.

MAGASIN JACKSON,

Encoignure Ste Anne et Chartres.

NOUS avons l'honneur d'informer nos amis et le public en général que nous avons transporté notre grand assortiment de marchandises sèches de la maison ... JACKSON, encoignure Ste-Anne et Chartres. ...

TURCOTTE & BLANCAND

CHOCOLAT!! CHOCOLAT!!!

HEBERT & ESCOUSSE

131, Rue de Chartres.

Offrent en vente ... CHOCOLAT ... PRALINE ...

Huile de Colza.

... BLANCHIN & GIRAUD.

Poissons nouveaux.

EN débarquement du navire Rochester, arrivé de Boston: ... FRED. AVET.

RUM DE LA JAMAIQUE ... BERNARD TURPIN, 58 rue Vieille Levée.

RUM DE STE CROIX ... BERNARD TURPIN, 58 rue Vieille Levée.

MAQUEREAUX — ... JOS H & I N MARKS, Rue Nouvelle Levée, Nos 43, 45 et 47.

EN MAGASIN — ... X. LAMBERT.

MAQUEREAUX — ... E. J. HART & Co.

ÉPICES — ... E. J. HART & CO.

SUCRE ... E. J. HART & CO.

SAVON WINCHESTER — ... E. J. HART & Co.

CONSERVES ALIMENTAIRES — ... LANATA FRÈRES.

FROMAGES ... LANATA FRÈRES.

BOUTEILLES! CRUCHONS! FLACONS! ... LANATA FRÈRES.

AMANDES! NOIX! NOISETTES! ... LANATA FRÈRES.

CÉDRAT! PRUNES! PISTACHES! ... LANATA FRÈRES.

DIVERS, en débarquement du navire Jno Carver ... S. D. GRATIAA & Co.

ATTENDU par le E. W. Stetson, de Bordeaux ... TAMBOURY, OLIVARI & CO.

ATTENDU par le John Carver, de Bordeaux ... TAMBOURY, OLIVARI & Co.

OIGNONS ... CUCULLU & JULIAN.

ATTENDU incessamment du Havre ... PAUL JUGE & FABRY.

AVIS D'ÉLECTION.

... E. T. PARKER, shérif.

AVIS D'ÉLECTION.

EN vertu d'un writ d'élection, daté du 4 octobre mil-huit-cent-soixante (1860) à moi adressé par Son Excellence THOMAS O. MOORE, gouverneur de l'État de la Louisiane, les électeurs qualifiés du Quatrième District ... sont par le présent notifiés qu'une ÉLECTION aura lieu LUNDI, le vingt-neuvième jour d'octobre mil-huit-cent-soixante, à l'effet de nommer un Représentant à l'Assemblée Générale ...

Bureau du Shérif, le 15 octobre 1860. E. T. PARKER, shérif.

AVIS D'ÉLECTION.

Pour un Représentant dans le 5me District Représentatif.

EN vertu d'un writ d'élection, daté du 17 octobre mil-huit-cent-soixante (1860) à moi adressé par Son Excellence THOMAS O. MOORE, gouverneur de l'État ... une ÉLECTION aura lieu LUNDI, le vingt-neuvième jour d'octobre ...

Bureau du Shérif, le 19 octobre 1860. E. T. PARKER, shérif.

AVIS D'ÉLECTION — Par suite de la proclamation de Son Excellence THOMAS O. MOORE, Gouverneur de l'État de la Louisiane, portant la date du 21 septembre 1860, les électeurs qualifiés de cette portion de la paroisse d'Orléans, à l'est du fleuve Mississippi, sont par le présent notifiés qu'une ÉLECTION aura lieu le MARDI, sixième jour de novembre 1860, pour un Commissaire du Bureau des Travaux Publics pour le Premier District. ...

Bureau du Shérif, Paroisse d'Orléans, le 1er octobre 1860. E. T. PARKER, Shérif.

SIROP PÉRUVIEN,

ou Solution de protoxide de fer combiné.

Ce remède bien connu a été souvent employé ...

LA DYSPEPSIE

OU UNE DIGESTION IMPARFAITE.

POUR LA DÉTÉRIORATION DU SANG

Et les maladies suivantes dont la plupart proviennent de la

Dyspepsie:

La maladie de Foie, l'Hydropisie, la Névralgie, les affections ... la Scrofule, ... la Débilité ... TONIQUE.

... R. S. CLARK & Co., Propriétaires ... J. WRIGHT & Co., rue de Chartres, Nos 21 et 151.

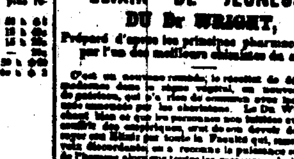

Le célèbre

ELIXIR DE JEUNESSE DU Dr WRIGHT,

Préparé d'après les principes pharmaceutiques par l'un des meilleurs chimistes du siècle.

C'est un nouveau remède ...

J. WRIGHT & CO, Propriétaires, Nos 21 et 151, rue de Chartres, Nlle-Orléans, Lno.

SPÉCIALITÉ.

SIROP PECTORAL DE RICHARD ...

VIN TONIQUE AU QUINQUINA.

... T. BERTA, Pharmacien, Rue Rampart et Quartier, N.

MÉDICAMENTS SPÉCIAUX

Pharmacie française.

... Encoignure Orléans et Bourbon.

Chemin de fer Illinois Central.

DEUX convois partent de Cairo tous les jours, le matin et le soir, à l'arrivée des convois de la Nlle-Orléans ...

W. P. JOHNSON, Agent général pour des passagers, à Chicago.

W. R. ARTHUR, Surintendant général à Chicago.

E. F. LONGLEY, Agent général au Sud, N. O.

GRAND CHEMIN DE FER

de la Nlle-Orléans, de Jackson et du Nord.

DEUX convois ... partent du dépôt, à l'angle des rues Calliope et Magnolia ...

Matériaux pour constructions, briques et bois de chauffage.

V. DEMORUELLE,

Au Vieux-Bassin, coin Toulouse et Franklin.

A CONSTAMMENT en main des matériaux pour constructions, tels que: CHAUX, SABLE BLANC ET JAUNE, CIMENT, PLÂTRE DE PARIS, BARDEAUX, LATTES, MERRAINS. Aussi: BRIQUES A FEU anglaises, françaises et américaines, et DU BOIS DE CHAUFFAGE de toutes les qualités.

Chocolat à la Crème et Bonbons!

G. LAVIE,

Rue St. Charles No. 21.

REÇU un grand assortiment de Chocolat à la crème ...

JAMES H. PUTNAM

Autrefois de la maison HALL, RODD & PUTNAM. Facteur de Coton et de Sucre, ... No 61, rue Carondelet

Avis.

A. SAULET,

Rue de Chartres, No 84, entre Bienville et Douane.

... A. SAULET.

EN débarquement du navire Schoenbrunn, arrivé du Havre: ... HENRY VALENIE.

... E. J. HART & Co.

PREMIER ÉTAT ANNUEL des affaires de la Compagnie d'Assurance Mutuelle de la NOUVELLE-ORLÉANS ...

Primes reçues ...

Montant des primes ...

Total de l'actif ...

État de la Louisiane.

Paroisse d'Orléans, ville de la Nlle Orléans.

Qu'on se souvienne que le ... comparurent J. Tuyes, président et J. W. Hincks, secrétaire de la compagnie d'ASSURANCES MUTUELLES DE LA NLLE ORLÉANS ...

J. TUYES, président. J. W. HINCKS, secrétaire.

Assermenté et signé par devant moi, ... ARTHUR SAUCIER, Troisième juge de paix de la paroisse d'Orléans.

Lors du courant à une assemblée des directeurs, il a été résolu de déclarer un dividende de VINGT POUR CENT ...

J. TUYES, président. J. W. HINCKS, secrétaire.

Directeurs:

Alphonse Miltenberger, G. W. Babcock, O. Leeve, S. M. Durby, J. B. Gribble, A. Reichard, ...

ACADÉMIE,

123, rue Conti, entre Dauphine et Bourgogne.

CETTE Académie, fondée par M. G. Boyer, va reprendre, avec le concours de M. C. Lepeaitre, gradué de l'Université de France, ... M. Boyer ...

INSTITUT ST-LOUIS

POUR LES DEMOISELLES,

Dirigé par Mme DERON,

275.......RUE DAUPHINE.......275.

ON peut, pour plus de renseignements, se procurer prospectus à l'établissement, ou chez les principaux libraires.

TAPIS. TAPIS.

BODET & GUEYDAN,

OFFRENT à vendre à GRAND RABAIS, du but de TAPIS de tous genres, provenant des encans de New York, ... DEVANTS DE CHEMINÉES, PAILLASSONS ... BODET & GUEYDAN. Maison Rouge, No 1, ...

SEULE AGENCE DE LA Célèbre Manufacture "Stacker" TENNESSEE.

LE soussigné a ... CHAUDIÈRES ... E. P. LAVILLEBEUVRE, No 13, rue de l'Union.

COUVERTURES FRANÇAISES

De 8 points et demi.

NOUS offrons aux planteurs, à très bas prix, d'excellentes COUVERTURES FRANÇAISES ... C. A. BARRIERE & BRO, rue du Canal, No 130, Bâtisse Touro.

LIBRAIRIE RELIGIEUSE,

Classique et Scientifique,

ORNEMENTS D'ÉGLISE et grande variété,

CH. GUERINEAU, Agent,

167... Enc. des rues Royale & Orléans... 167

REÇU par les derniers arrivages de France ...

CIGARES. CIGARES.

LE soussigné ... Sagunidad, Partagas, Meridiana, Flor de Rancho, Hudowa, Dos Hermanos, Flor de Fujados, Hace Habana, Cabanga, Know Something, Washington, etc., ... P. PRATS.

COUTEAUX A CANNES.

REÇU directement de la manufacture — 150 douzaines couteaux à cannes ... ROUSSET & GENIN, 83, Canal près Chartres.

Aux marchands de Comestibles.

REÇU par le Bienville — ... ROUSSET & GENIN, 83, rue du Canal, près Chartres.

Aux courtiers de sucre,

REÇU par le steamer du Nord — ... ROUSSET & GENIN, 83, Canal près Chartres.

Serrures françaises, Capsules, &c.

200,000 capsules, marque G. D., ... ROUSSET & GENIN, 83, rue du Canal, près Chartres.

EN débarquement du navire Jno Carver, de Bordeaux — 1100 caisses vin rouge ... V. MAIGNAN, 17, rue St-Louis.

DIVERS en magasin — Vin en barriques et 1/2 de ... QUETROUZE & LANGSDORFF, 8 & 14, rue St-Louis.

EN débarquement du navire Mount Vernon, arrivé de Marseille — ... PABLO GELPI & Co, 203, rue Vieille Levée.

EN magasin — ... PABLO GELPI & Co, 263, rue Vieille Levée.

AU PUBLIC.

LE droit de propriété des marques des cigares ... "La Meridiana," "Walter Scott" et "Cristal Palace" ... ALVAREZ, FERNANDEZ & Co, Rue Vieille-Levée, No 53, enc. Bienville.

CHAMPAGNE Chez Farre — ... S. D. GRATIAA & Co.

Changement de Local.

LES consignés ont transporté leur magasin de la ... F. A. GONZALES & Co.

MAIS — 1000 sacs ... F. A. GONZALES & Co.

AVOINE — 300 sacs ... F. A. GONZALES & Co.

SON — 300 sacs son ... F. A. GONZALES, Vieille Levée, Nos 45 et 47.

ATTENDU par le navire Baden, du Havre — ... PAUL JUGE & FABRY.

ABSINTHE, Vermouth, Bitters et Kirsch — ... BLANCHIN & GIRAUD, 71 Vieille Levée (ou 44).

DIVERS — 100 caisses ... BLANCHIN & GIRAUD, 71 Vieille Levée.

EN débarquement du navire Bamberg, ... CAMILLE LACOSTE, No 288, rue Royale, enc. Dumaine.

EN débarquement du navire Bamberg ... CAMILLE LACOSTE.

EN débarquement du navire John Carver, de Bordeaux ... CAMILLE LACOSTE.

EN débarquement du navire ... CAMILLE LACOSTE.

WHISKY D'IRLANDE ... BERNARD TURPIN, 58 rue Vieille Levée.

NOTICES SPÉCIALES.

AMER ALLEMAND DU Dr HOOFLAND,

LIQUEUR BALSAMIQUE DU Dr HOOFLAND.

Les remèdes par excellence du siècle ne sont devenus célèbres qu'après des années d'essai. Tout le monde en est satisfait et le public a décidé qu'ils étaient dignes de sa confiance.

LA MALADIE DE FOIE, LA DYSPEPSIE, LA JAUNISSE, LA FAIBLESSE DES NERFS, et tous les maux qui proviennent du foie, de la faiblesse de l'estomac ou des organes de la digestion cèdent rapidement et pour toujours à l'effet du célèbre AMER ALLEMAND.

La liqueur balsamique a acquis une réputation qui surpasse celle de toutes les préparations de ce genre. Elle guérit INVARIABLEMENT:

De la toux, du rhume, de l'enrouement, des bronchites, de l'influenza, du croup, de la pneumonie, de la consomption au premier degré

et a opéré les guérisons les plus étonnantes de

consomption

DITE

IRRÉMÉDIABLE.

Quelques doses arrêtent de suite la diarrhée provenant d'un REFROIDISSEMENT DES BOYAUX.

Ces remèdes sont préparés par le Dr C. M. JACKSON & Co, No 418 ARCH Street, Philadelphia, P. et sont à vendre par les Droguistes et marchands de médicaments, à raison de 75 cents la bouteille. La signature de Dr. C. M. Jackson se trouve sur l'enveloppe de chaque bouteille.

On trouvera, dans L'EVERY BODY'S ALMANAC publié annuellement par les propriétaires, des lettres d'éloges reçues de toutes les parties du pays. Nos agents donnent ces Almanachs.

A vendre par WRIGHT & Co. SCOVIL & MEAD, SYME & Co.

et par tous les Droguistes.

MÈRES

Des milliers de personnes parlent journellement avec éloge de la

Liqueur des Enfants, du Dr EATON.

... *Parégorique et opiate* ...

CHURCH & DUPONT, No 409, Broadway, New York.

blood food

Le sang pur, quand il est

Analysé,

présente toujours les mêmes éléments essentiels. ... Le BLOOD FOOD est fondé sur cette théorie ...

Cinq préparations

... CHURCH & DUPONT, No 409, Broadway, New York. J. WRIGHT & Co., 21 rue de Chartres. C. J. WOOD & Co.

Agents pour la vente en gros, à St-Louis, et par tous les pharmaciens connus du pays.

LE REMÈDE DE Sanford

Pour la maladie de foie

N'AFFAIBLIT JAMAIS.

Il n'est composé que de gommes. ...

Mettez de l'eau dans l'Invigorator et avalez la

Prix: une piastre la bouteille.

—EGALEMENT—

LA SEULE DÉCOUVERTE DIGNE DE CONFIANCE.

Les pilules de Sanford (Cathartic Pills) POUR LES FAMILLES.

Extraits purement végétaux, dans des boîtes en verre hermétiquement fermées et se conservant dans tous les climats.

Les PILLULES sont un agent actif ...

Prix: trente cents.

Le LIVER INVIGORATOR et les FAMILY CATHARTIC PILLS se détaillent chez tous les ... S. T. W. SANFORD, M. D., Fabricant et propriétaire, 335, Broadway, N. w-York. WRIGHT & Co., Agents à la Nlle-Orléans.

A vendre par Scovil & Mead et par tous les pharmaciens.

LA CALVITIE ET LES CHEVEUX GRIS.

☞ Depuis la grande découverte du Prof. Wood, bien des gens ont non seulement essayé ...

Bath, Maine, 18 avril 1858.

A MM. O. J. Wood & Co — La lettre ...

A. C. RAYMOND, Aurora, Ken Ky., 30 nov 1859.

Au Prof. O. J. Wood — ...

Rév. J. ALLEN BROCK.

P. S. — ...

O. J. WOOD & CO, propriétaires, 444, Broadway, New-York, et 114, Market Place, à St-Louis.

A vendre par JNO WRIGHT & CO, SCOVIL & MEAD, SYME & CO, J. S. REED & CO.

VENTES A L'ENCAN.

... J. B. WALTON, encanteur, Bureau No 40, rue du Camp.

VENDREDI 26 octobre 1860, à 10 heures du matin, il sera vendu sans réserve, dans la rue du Camp No 14, au-dessous de l'Hôtel de Ville, ... BEAUX MEUBLES DE SALON EN PALISSANDRE ...

—Également—

Deux grands services en porcelaine ...

Conditions — comptant sur livraison. 24 oct

Succession de Michel McNamara.

PAR CH. E. FORSTALL, encanteur, Bureau 90, Passage de la Bourse.

IL sera vendu, SAMEDI, 10 novembre 1860, à midi, à la Bourse St-Louis, rue St-Louis, en vertu d'un ordre de l'honorable Deuxième Cour de District de la Nouvelle-Orléans ...

Conditions — comptant ... 9 oct—1 16, 25, nov 1, 10

VENTES JUDICIAIRES.

H. W. Hills vs Lucy Curry et son époux	Quinzième Cour de District de la Nlle-Orléans — No 5668.
Eug. Rochereau & Co vs Aimé & C.	Quatrième Cour de District de la Nlle-Orléans No 7378.
Chs Duparlaure & Co vs leurs créanciers	Deuxième Cour de District de la Nlle-Orléans, No 8477.
La ville de la Nlle-Orléans vs la veuve Miggins.	Deuxième Cour de District de la Nlle-Orléans, No 10,521.
La même vs James Lavan.	Deuxième Cour de District de la Nlle-Orléans, No 10,520
La veuve Lemonier vs Depouilly, Kirwan et al.	Deuxième Cour de District de la Nlle-Orléans, No 5818.
La ville de la Nlle-Orléans vs A. Grasso.	Cinquième Cour de District de la Nlle-Orléans, No 11,110.
Leopold Rosenfeld vs Thos. J. Cox.	Troisième Cour de District de la Nlle-Orléans, No ...
A. Carriere vs A. Sparrer.	Cinquième Cour de District de la Nouvelle-Orléans, No 10,494.
Thornhill & Co vs C. P. Winckler & Co.	Cour du Deuxième District Judiciaire, paroisse de Carroll, No 2,410.
Baudu, Block & Co vs M. A. Lee.	Troisième Cour de District de la Nouvelle-Orléans, No 5,813.
La ville de la Nlle-Orléans vs John Soltire.	Deuxième Cour de District de la Nouvelle-Orléans, No 13,912.
Anthony Viera vs ses créanciers.	Deuxième Cour de District de la Nouvelle-Orléans, No 11,71...
Thos F. Kavanaugh vs A. Metzabele.	Sixième Cour de District de la Nouvelle-Orléans, No 5,215.
Uriah A. Pollard vs Ernest Forrest.	Deuxième Cour de District de la Nouvelle-Orléans, No 8,024.
C. M. Rotherford vs John R. Reddish.	Troisième Cour de District de la Nouvelle-Orléans, No 3,073.
Charles Ahrenfeldt vs A. Hinds.	Sixième Cour de District de la Nouvelle-Orléans, No 2228.
Sickles & Co vs Leurs Créanciers.	Sixième Cour de District de la Nouvelle-Orléans, No 6469.
Francesco Mariano vs Sœur et Dame D. Gels.	Sixième Cour de District de la Nouvelle-Orléans, No 3840.
B. Derning vs J. F. Shaller.	Quatrième Cour de District de la Nouvelle-Orléans, No 6641.
Lucy Ann Caldwell vs J. F. Bercier.	Sixième Cour de District de la Nouvelle-Orléans, No 4,241.
E. J. Guy & Co. vs E. L. Metzler & Co.	Sixième Cour de District de la Nouvelle-Orléans, No 6648.
Charles Clapp vs L. E. Steck & als.	Sixième Cour de District de la Nouvelle-Orléans, No 6644.
Conn & Bruene vs L. Levy.	Quatrième Cour de District de la Nouvelle-Orléans, No 11,814.
G. H. W. Leide vs R. de la Cruz.	Sixième Cour de District de la Nouvelle-Orléans, No 5672.
Charlotte Levy vs Mary Wise & als.	Troisième Cour de District de la Nouvelle-Orléans, No 12,709.
Wm Holsmith vs Baylor & Co.	Quatrième Cour de District de la Nouvelle-Orléans, No 10,976.
G. G. Strohmeyer vs ses créanciers.	Sixième Cour de District de la Nouvelle-Orléans, No 6408.
Alexander Pentland vs J. J. Fisher.	Sixième Cour de District de la Nouvelle-Orléans, No 7174.
Charles Estlager vs Roch & Garso.	Cinquième Cour de District de la Nouvelle-Orléans, No 11,471.
J. Adams vs H. Grenet.	Deuxième Cour de District de la Nouvelle-Orléans, No 6452.
La Banque de la Louisiane vs T. K. Steele.	Quatrième Cour de District de la Nouvelle-Orléans — No 10,290.
Pierre Casenave vs Sr et De A. Dezant.	Troisième Cour de District de la Nouvelle-Orléans, No 11,462.
Johnson Ruckett vs E. Murphy & al.	Sixième Cour de District de la Nouvelle-Orléans, No 5,151.
C. J. Doren, agent etc vs P. Brown, (Geo. C.)	Troisième Cour de District de la Nouvelle-Orléans, No 5,806.
Bernard & Crommelin vs D. Casey.	Quatrième Cour de District de la Nouvelle-Orléans, No 6,484.
John Baowaisee vs Stephen Maxwell.	Cinquième Cour de District de la Nouvelle-Orléans, No 6,109.

EN vertu de writs à moi adressés par les cours susdites ... E. T. PARKER, Shérif de la Paroisse d'Orléans.

Edward Hinnegan vs Dennis Buckley

DEUXIÈME COUR de District de la Nouvelle-Orléans — No 17,110 — En vertu d'un writ de saisie et vente à moi adressé par l'honorable Deuxième Cour de District de la Nouvelle-Orléans ... le samedi 17 novembre 1860, à midi, à l'Hôtel de la Cité, rue de la Commune, entre les rues du Camp et des Magasins ...

E. T. PARKER, shérif de la Paroisse d'Orléans.

AVIS JUDICIAIRES.

ÉTAT DE LA LOUISIANE — Seconde Cour de District de la Nouvelle-Orléans — B. Castille, etc. ... No 17,263 ...

Par ordre de la Cour, Nouvelle-Orléans, 24 octobre 1860. G. MOREL, Député greffier.

PAPIER PEINTS!!

HENRY HABERT,

100 rue de Chartres, entre St-Louis et Conti.

VIENT de terminer son déballage de PAPIERS PEINTS, le plus riche, le plus considérable et le plus varié de la ville, reçus à bord des navires Comet et Lemuel Dyer, du Havre.

HENRY HABERT,

offre à vendre ses PAPIERS PEINTS à des prix bien au-dessous ... PAPIER PEINTS ...

M. F. Delerois, en ce moment à Paris, est chargé des achats de son ancienne maison.

PAPIER PEINT.

HEBERT & ESCOUSSE,

131, rue de Chartres, ancien 149.

Papier peint, Papier peint.

L'ASSORTIMENT de PAPIER PEINT est au grand complet ... FABRIQUES FRANÇAISES ...

Bottes, Souliers, Brodequins.

UN grand assortiment de chaussures ... BLANCAND & GUITET, encoignure Dumaine et Royale.

VIN de Bordeaux — 120 barriques vin rouge bon ordinaire ... BLANCHIN & GIRAUD, 71, Vieille Levée (ou 44).

JAMBONS ... B. J. HART & Co.

VENTES A L'ENCAN.

VENTE SANS RÉSERVE

de porcelaine et articles en plaqué.

PAR J. B. BARRETT, encanteur.

... Conditions à la vente.

Les marchandises pourront être examinées la veille.

976,000 Cigares de choix de la Havane.

PAR D. E. MORPHY, encanteur.

IL sera vendu à l'encan, jeudi, 25 et vendredi, 26 octobre 1860, à 10 heures ... 976,000 cigares de choix de la Havane ...

Succession de feu John Leslie, Sr.

La propriété de grande valeur formant l'encoignure établie des rues Canal et Camp, touchant au City Hotel, du côté de la rue du Camp et le magnifique bâtisse en fer occupée par MM. Théodore Frois & Co, du côté de la rue du Canal. Vente à longs termes et sans réserve, avec le consentement des parties, pour opérer partage entre les héritiers.

PAR C. E. GIRARDEY & Co.

C. E. GIRARDEY, encanteur, Bureau, No 27, rue des Magasins.

JEUDI, 25 octobre 1860 à midi, au City Hotel, rue de la Commune, entre les rues Camp et Magasin ...

Succession de F A Lumsden, décédé

Argenterie, tableaux à l'huile, meubles en palissandre et en acajou, tapis de Bruxelles, candélabres, &c., à l'encan.

PAR J. B. WALTON, encanteur, Bureau, No 40, rue du Camp.

MARDI, 30 octobre 1860, à 11 heures du matin, à la résidence de feu F. A. Lumsden, rue des Remparts No 79 entre les rues Bienville et Conti ... SOFAS EN PALISSANDRE, BROCATEL, CHAISES ...

—EGALEMENT—

Un beau de verrerie.

Conditions — Comptant sur livraison. oct 25 27 30

Une famille d'esclaves.

Vente pour le compte du premier acquéreur.

PAR C. E. GIRARDEY & Co, Bureau, No 27, rue des Magasins.

JEUDI, 8 novembre 1860, à midi, au City Hotel, il sera vendu ... GRACIEUSE, âgée d'environ 32 ans, créole, parlant le français et l'anglais ...

Meubles! Meubles!

PAR FRANCIS FERNANDEZ.

Bureau encoignure St-Louis et Chartres.

MARDI prochain ...

Chevaux, Voitures et Harnais.

PAR D. E. MORPHY, encanteur.

SAMEDI 27 octobre 1860, à midi, il sera vendu, dans la rue des Magasins ...

EN VENTE, UN ILET ENTIER.

ON offre en vente de gré à gré UN ILET DE TERRE ... S. C. GUINAULT, No ... Passage de la Bourse.

Changement de domicile.

LES soussignés ont l'honneur de prévenir leurs amis et le public qu'ils ont quitté leur magasin "Maison Rouge" ... TURCOTTE & BLANCAND.

—AVIS—

Les soussignés préviennent leurs amis et le public en général qu'ils ont transféré leurs marchandises du Magasin Rouge ... TURCOTTE & BLANCAND, Magasin Jackson.

TAMBOURY, OLIVARI & CO,

Marchands commissionnaires en général.

—IMPORTATEURS DE—

Vins, eaux-de-vie, liqueurs, sardines, huiles, &c. Dépôt de Château de Portets, Lafitte, Margaux, d'Arche, Guiraud, &c.

No 81, rue Royale, Entre Conti et St-Louis.

A louer.

L'étage supérieur de la belle et grande maison située rue Bienville, No 139, entre Dauphine et Bourgogne. Livraison immédiate. S'adresser sur les lieux.

A LOUER.

Le No 6 Maison Pontalba rue St-Anne ... H. PEYCHAUD au bureau de la Compagnie d'Assurance "Hope".

A LOUER A BAIL.

Pour deux ans ou davantage, une excellente résidence, ... BERNARD KOCK, rue Carondelet, No 20.

A Louer.

Dans la rue du Canal, No 134, à côté du nouveau magasin de Olquet & Jamison, au-dessus de la Banque de l'Union ...

Bière française de E. Bobée.

LES amateurs sont informés qu'ils trouveront ... Sazerac, rue Royale; Rubis, rue de la Commune; Bantini, rue Gravier; Parra, encoignure St-Louis et Passage de la Bourse; Kilili, Eagle Coffee House; Opera Hall, ... CAMILLE LACOSTE, seul agent, 288 rue Royale coin Dumaine.

AVOINE pour Planteurs ... F. A. GONZALES & Co, 45 et 47 Vieille Levée, entre Conti et Bienville.

REÇU de Londres ... DUNTZE & Co., Encoignure Royale et Conti.

EN débarquement du navire John Carver, de Bordeaux — ... EUG. ROCHEREAU & Co, 16 et 18, enc. Ste Louis.

VERMOUTH, absinthe, kirsch, ... F. SANCHO, No 220, rue Vieille Levée entre Chartres et St-Philippe.

FOIN — 300 balles foin de l'Est et foin de l'Ouest, en magasin et à vendre par F. A. GONZALES & Co, Vieille Levée, Nos 45 et 47, entre Conti et Bienville.

AVIS, AVIS, AVIS.

D. LOPEZ,

CHOCOLATIER ET CONFISEUR, (GROS ET DÉTAIL,)

85, rue de Chartres, ancien No 95,

INFORME respectueusement sa nombreuse clientèle et le public en général que par suite de l'énorme développement de ses affaires, il vient d'être obligé de faire agrandir son ... chocolat ...

CORAIL ET BIJOUX

A PRIX RÉDUITS.

M. P. N. RIVERA, encoignure Royale et St-Pierre, vient de recevoir d'Italie un grand choix d'articles en CORAIL ...

VIN........VIN.

REÇU par le Docteur de Bordeaux ... ANTONIO COSTA, 13, rue de la Douane

EN débarquement du navire Mount Vernon, de Marseille — ... LOUIS CHAUDET.

EN débarquement du navire Johnson ... V. MAIGNAN, 17, rue St-Louis.

SUCRE de la Havane ... S. DE VISSER & Co, Rue des Magasins No 84

VENTES A L'ENCAN.

VENTE A TERME.

... Souliers et Brodequins, ...

200 douzaines Chemises de coton toile,

... Chapeaux pour hommes et enfants

—ET—

25 caisses Parapluies coton.

Jeudi 25 octobre 1860,

A 10 heures A. M.,

IL sera vendu à leurs salles d'encan, Nos 45 et 47, rue de la Vieille Levée,

300 caisses Bottes, Souliers et Brodequins,

comprenant un assortiment choisi pour hommes, femmes et enfants.

—AUSSI—

100 douzaines Chemises de coton ...

Un assortiment ... de divers genres.

—AUSSI—

90 caisses Chapeaux pour hommes et enfants,

—ET—

25 caisses Parapluies coton.

CONDITIONS.

Au dessous de $100 — 60 jours de crédit. 24 oct

Tapis Bruxelles velours et laine.

PAR E. ROGER & Co.

JEUDI, 25 octobre, à 10 heures à leurs salles d'encan, Nos 45 et 47, rue de la Vieille Levée, 50 pièces tapis Bruxelles velours et laine. Conditions à la vente. 24oct

Vente pour cause de liquidation.

MAISON A. PAYE.

Livres, Brochures, Papeterie, Gravures.

—AUSSI—

Porte-plumes et Bijouterie en or français.

PAR G. LEAUMONT, BLACHE & Co.

JEUDI, 25 courant, à 10 heures du matin, il sera vendu au magasin de M. A. Paye, No 50 rue de Chartres, pour cause de liquidation ...

—AUSSI—

Plumes en or, porte-plumes et bijouterie en or français.

—AUSSI—

... pipes ...

VENTE A CRÉDIT

300 caisses Bottes, Souliers et Brodequins.

—AUSSI—

300 lots d'Habillements d'hiver.

—AUSSI—

150 douzaines Chemises blanches américaines.

—AUSSI—

25 caisses de Parapluies en coton.

PAR G. LEAUMONT, BLACHE & Co.

VENDREDI, 26 courant, à 10 heures du matin, il sera vendu à leur magasin d'encan, rue de Chartres, No 9: 300 caisses Bottes, Souliers et Brodequins. ... 25 balles de parapluies en coton, ... —A 11 heures au premier— 300 lots d'Habillements d'hiver. ... 150 douzaines Chemises blanches américaines. Conditions à la vente.

Mousselines mises avariées.

PAR G. LEAUMONT, BLACHE & Co.

VENDREDI, 26 courant, à 10 heures du matin, il sera vendu pour le compte de qui il appartiendra, à leur magasin d'encan, rue de Chartres, No 8 ... Conditions — comptant.

Eaux-de-vie françaises, Vins de Bordeaux, Bourgogne, Champagne, Porto, Xérès, Malle, France, &c.

PAR BERNARD TURPIN, encanteur.

JEUDI, 25 octobre 1860, à 10½ heures A. M., il sera vendu, à l'encan, au magasin des ... J. D. Gratian & Cie, No 30, (ancien 29) rue de Bourbon ...

Eaux-de-vie françaises, vins rouges, vins blancs, liqueurs, fruits au jus et à l'eau-de-vie, moutarde, truffes, pâtés truffés, madère, champagne, &c.

PAR BERNARD TURPIN, encanteur.

MARDI 30 novembre 1860, à 10 heures et demie du matin, il sera vendu à l'encan, au magasin de MM. A. Carrière & Co, ...

GARDNER SMITH & Co.

Encanteurs et Estimateurs.

... GARDNER SMITH, ISAAC T. HART, BENJ. F. LEEFF, J. B. KENDRICK.

J. B. WALTON,

Encanteur de la Ville

Encanteur, estimateur et agent général pour l'achat et la vente de propriétés foncières, esclaves, terres, &c.

Bureau, rue du Camp, No 40,

S'OCCUPE personnellement, comme par le passé, de toutes les ventes de propriétés foncières, esclaves, meubles, actions de banque et autres ...

TAXES D'ÉTAT. — Avis aux Contribuables.

LES tableaux d'assessement du Premier, Deuxième et Troisième Districts représentatifs (Premier District municipal) seront exhibés, pour être examinés et rectifiés, dans la chambre No 15, au City Hall, pendant trente jours, à partir du 1er octobre 1860, ... de 10 heures du matin à 2 heures de l'après-midi. W. EMERSON, Recorder.

TAXES D'ÉTAT.

Avis aux Contribuables.

LES Tableaux d'Assessment du 7me, 8me et 9me Wards (Troisième District) seront exhibés pour être examinés et rectifiés, dans l'office du Recorder des Champs Élysées, près de l'encoignure Grands Hommes, pendant trente jours à partir du 1er octobre 1860, tous les jours, de 10 heures du matin à 2 heures de l'après-midi. WEBSTER LONG, Recorder du Sud District.

AVIS AUX CONTRIBUABLES DU DEUXIÈME DISTRICT.

AVIS est donné aux contribuables du Deuxième District de la ville de la Nouvelle-Orléans que les tableaux d'assessment d'État de 1860 sont maintenant exposés ... ANATOLE BLAQUE, Recorder du Deuxième District.

Avis aux contribuables de la Ville.

LE Board de Surintendants d'Assessements se réunira au City Hall, chambre 15, à midi, les ... JAS. A. WATKINS, Secrétaire du Bureau des Surintendants d'Assessement.

Nlle-Orléans, 20 août 1860.

J. J. ALBERT,

33, rue de Chartres 33,

REÇU par les derniers arrivages de France l'assortiment le plus complet de chapeaux et casquettes pour la saison ... CAMPAGNE ... J. ALBERT, 33, rue de Chartres

CHOIX de véritables cigares de la Havane — ... Cabanas, Partagas, Pernorena, Paraiso, San Roman ... GUMA & MASICH, Rue Tchoupitoulas No 3...

200,000 CIGARES de la Havane, à terrer par le Major Barbour ... GUMA & MASICH, Rue Tchoupitoulas, No 3

EN magasin — ... cigares de la Havane ... GUMA & MASICH, Rue Tchoupitoulas, No ...

SUCRE DE LA HAVANE — ... S. DE VISSER & Co, ... rue des Magasins

SUCRE de la Havane — ... S. DE VISSER & Co, ... rue des Magasins

HARENGS — ... JOS H & I N MARKS, Rue Nouvelle Levée, Nos 43, 45 et 47