L'Abeille de la Nouvelle-Orléans.

G. F. WEISSE & Co. Rue de Chartres No 73, Entre Conti et Bienville.

NOUVELLE-ORLEANS, LUNDI MATIN, 24 SEPTEMBRE 1860.

G. F. WEISSE, E. DUVERGER, E. DUFOUR, S. HARBY } Editeurs-Propriétaires.

Nouvelle-Orléans,
LUNDI MATIN, 24 SEPTEMBRE.

☞ Pour le feuilleton, voir la seconde page.

Les porteurs de l'ABEILLE sont autorisés à recevoir des abonnements "à la semaine" à raison de 25 cents pour les six numéros. On paiera aux porteurs.

Ventes à l'encan de ce jour.

Par C. E. Pecnell, au magasin de W. E. Finch, 29 Canal—Meubles, vêtements et [illegible].

Par G. Lécement, Blache & Co. 49 Chartres—Habillements d'hiver, chaussures, chapeaux, &c.

Par B. H. Murphy, à 11 heures, [illegible] rue Poydras—Bacon, jambons, [illegible], beurf.

Par B. Turpin, à 10 heures et demie, au No 58, Vieille Levée—Fromages de Gruyère, prunes, vin rouge, Porto, Vermouth, Malaga, &c. &c.

M. Everett et l'esclavage.

L'honorable Edward Everett, candidat du parti unioniste à la vice-présidence, n'est pas seulement une des plus brillantes gloires littéraires des Etats-Unis; c'est aussi un des patriotes les plus purs, un des hommes d'Etat les plus connus qui aient joué un rôle dans les affaires de notre pays. Bien que placé dans un Etat où le fanatisme des abolitionnistes ait produit le plus d'entraînement, il est toujours resté fidèle à l'Union et à la Constitution. Dans toutes les occasions il s'est montré le défenseur intrépide des lois, et il n'a pas hésité à proclamer la prompte et fidèle exécution de la loi sur les esclaves fugitifs comme le devoir de tous les bons citoyens.

En ce qui touche les tentatives faites pour exciter une insurrection servile dans les Etats du Sud, il n'y a pas d'orateur qui se soit élevé avec plus d'éloquence contre ces complots odieux. Il n'y a personne, [illegible], dont la langue [illegible] plus [illegible] à [illegible] le [illegible] au dos et à mettre le mousquet sur l'épaule que celle où il s'agirait d'écraser une insurrection fratricide.

Voici, en effet, comment dans le commencement de sa carrière politique au Congrès M. Everett, prévoyant les conséquences déplorables de l'agitation abolitionniste, s'exprimait à ce sujet:

"S'il y a dans cette chambre des membres appartenant à cette classe de politiciens aux quels l'honorable membre de la Caroline du Nord (M. Saunders) a fait allusion comme étant disposés, bien que sans en avoir le pouvoir, à rompre le compromis contenu dans la Constitution sur ce point (le principe représentatif des trois cinquièmes) je ne suis pas de ce nombre. Je ne suis pas davantage un de ces citoyens du Nord dont un autre honorable membre a parlé dans une publication qui porte son nom, citoyens qui considèrent comme immoral et irréligieux de coopérer à la répression d'une insurrection servile au Sud.

"Je ne suis pas soldat, mes habitudes et mon éducation n'ont rien de militaire; mais il n'y a pas de cause dans laquelle je serais plus prompt à boucler un sac et à mettre un mousquet sur l'épaule que dans celle-ci. Je céderai plutôt tout le continent à qui voudrait le prendre—à l'Angleterre, à la France, à l'Espagne—je voudrais le voir au fond de l'Océan plutôt que de voir aucune portion de cette belle Amérique convertie en un Hayti continental, par ces terribles boucheries et cette désolation qui seules pourraient amener cette catastrophe. Les relations de servitude sous une forme ou une autre, avec des écarts plus ou moins grands de la théorie de l'égalité de l'homme, sont inséparables de notre nation. Je ne connais pas de moyen par lequel cette forme puisse être ôtée autrement que par les institutions politiques.................

"Je connais la condition des classes laborieuses dans les autres pays; je l'ai étudiée intimement dans quelques contrées et je n'hésite pas à dire que je crois que les esclaves dans ce pays sont mieux habillés et mieux nourris, et moins surchargés de travail que les paysans de quelques-une des Etats les plus prospères de l'Europe. Pour en connaître les effets sur les populations, lisez Malthus. Qu'est-ce qui empêche les populations de s'accroître? La pauvreté, le besoin, la misère, les maladies et tous les maux de l'existence; c'est là ce qui arrête l'accroissement de la population dans tout l'Univers. Or la population esclave des Etats s'accroît plus vite que celle des blancs, les maîtres compris.—Quelle est la conclusion à en tirer sur la condition physique des deux classes de la société?"

L'honorable J. M. Berrien répondant en 1842 aux attaques proférées contre Edward Everett qui venait d'être nommé ministre à Londres disait de lui:

"Il a été un des premiers, je crois le premier, et certainement un des plus déterminés défenseurs du Sud dans cette enceinte. Il a soutenu le droit exclusif des citoyens du Sud de décider la question par eux-mêmes, alors qu'un grand dénoûment des plus timides ou des plus prudents de ses frères de l'Est il a annoncé sa détermination de prendre son fusil pour leur défense."

M. Breckinridge lui-même, dans son discours du 21 décembre dernier, a employé le langage suivant:

"Il y a au Nord un autre élément, peu considérable mais NOBLE et SINCERE. Il se compose des phalanges brisées du vieux parti whig, d'hommes tels qu'EVERETT, Choate et leurs partisans, dont l'esprit de conservation, l'éducation et le patriotisme se sont révoltés contre une alliance avec les républicains."

Voici maintenant l'opinion que le *Courrier de la Nouvelle-Orléans* exprimait dans son numéro du 12 mai 1860 sur le compte du candidat du parti unioniste à la vice présidence.

"Quant à M. Everett il est peu un gens doute esclavagiste comme un planteur; mais il est beaucoup moins anti-esclavagiste que ne l'était Millard Fillmore. Depuis deux ans, M. Everett sans y être forcé par aucun besoin de circonstance, s'est appliqué à se séparer des amis de l'esclavage, et nous pouvons dire qu'il y est parvenu avec éclat. M. Everett s'est prononcé notamment à l'époque des élections d'Etat du Massachusetts, il n'y a pas encore un an, et il a soutenu énergiquement la candidature de M Butler contre celle de M. Banks aux fonctions de gouverneur. Ce précédent en dit assez. M. E. Everett serait NATURELLEMENT l'allié du SUD."

Telle est cette individualité respectable que depuis quelque temps seulement on cherche à ternir avec une accusation banale d'abolitionnisme.

UN BON EXEMPLE.—Nous conseillons la lecture du paragraphe suivant à certains journalistes qui, après avoir porté M. Douglas aux nues il y a deux ans à peine, épuisent sur lui toutes les injures et toutes les calomnies imaginables. Le *Raleigh Standard*, journal de la Caroline du Nord, qui soutient Breckinridge et Lane, s'exprime ainsi:

"Nous n'avons aucune inclination à être dur envers M. Douglas ou ses amis. Ce sont des hommes honorables et des patriotes, sans aucun doute. M. Douglas a combattu bravement et virilement dans plus d'une bataille pour le Sud; il s'est tenu à nos côtés dans de sombres jours d'épreuves; il est resté ... *mortelle* en face des hordes abolitionnistes avec la force d'un géant il les a rejetées et éparpillées à droite et à gauche. Puisse notre langue se dessécher et notre bras se paralyser, avant que nous parlions ou que nous écrivions contre un tel homme! Nous l'admirons pour son audace, nous l'honorons pour son patriotisme, et nous ne croyons pas que la Providence puisse ajouter un laurier à la guirlande dont la renommée a déjà entouré son front."

L'ELECTION EN PENNSYLVANIE.—Le *Washington States* envisage ainsi cette élection:

La nomination d'un candidat unique au poste de gouverneur, qui doit avoir lieu le 9, décide indubitablement le sort des républicains à l'élection de novembre. L'année dernière, ils n'avaient que 16,000 voix de majorité dans l'Etat, avec les unionistes pour les aider. Comme ces derniers voteront cette année pour leur propre candidat, et comme tous les démocrates se porteront sur Foster, les chances de celui-ci sont bonnes.

CALIFORNIE.—La convention d'Etat douglasiste a ouvert ses séances le 8 à Sacramento. L'Etat y était complétement représenté. Plus de la moitié des délégués supportaient, l'année dernière, Latham et l'administration. La composition des délégations fait présumer que l'Etat votera pour Douglas. Hammond, Humphrey, Griffith, don Pablo, De la Guerra et George Price ont été nommés électeurs. Les résolutions adoptées blâment les délégués de la Californie qui se sont retirés de la convention de Charleston; elles répudient la doctrine d'intervention des républicains du Nord et des désunionistes du Sud. Elles insistent sur les droits des Etats Unis à l'île San Juan, recommandent un service de malles par la voie de terre, et l'établissement d'un télégraphe et d'un chemin de fer du Pacifique. Tous les arrangements nécessaires ont été pris pour conduire la campagne vigoureusement.

Le parti Bell et Everett a tenu une convention le même jour. Il y avait 217 délégués présents, représentant 36 comtés, ce qui est plus de la moitié de l'Etat. La plus grande harmonie a régné, bien que l'organisation témoigne peu de force. Il est probable que le parti ne compte pas plus de 8000 voix, et on pense qu'en reportera ses voix sur Douglas.

Les républicains déploient une grande activité, leurs meilleurs orateurs sont en campagne, et gagnent quelques démocrates anti-*Lecompton*, tandis que les douglasistes enlèvent beaucoup de voix aux breckinridgistes, qui sont découragés par les nouvelles des Etats.

REMEDE AFRICAIN.—On trouvera aujourd'hui dans nos colonnes l'annonce d'un remède qui paraît avoir produit d'excellents effets, ainsi que les [illegible] [illegible].

Dépêches Télégraphiques
TRANSMISES A L'ABEILLE.

New-York, 22 septembre.—L'*Express* de ce soir dit que MM. Wm G. Lane & Co, fort négociants en étoffes de cette ville, ont demandé un arrangement d'un an et un peu de $200,000 à leurs créanciers. Leur passif se monte à $1,000,000 et l'excédant de leur actif dépasse un million. Ce journal ajoute que leur gêne provient de la présente condition du commerce du Sud.

MALLES ET STEAMERS.

New-York, 22 septembre—L'*Illinois*, capitaine Griffin, est parti aujourd'hui pour Southampton et le Hâvre. Il a emporté les malles de la Nouvelle-Orléans jusqu'au 16.

Le steamer Bienville venant de la Nouvelle-Orléans, via la Havane est arrivé ici.

Boston, 22 septembre—Les malles de l'Europe pour le Sud sont parties par le train de ce matin.

New-York, 22 sept.—Vingt-mille piastres de billets de la banque *Tanners* qui ont été expédiés par la poste à Castkill pour ont été dérobées de la malle.

Départ de M. McLane.

Washington, 22 sept.—Le sloop de guerre Pawnee a reçu l'ordre de se rendre à Key West pour y prendre l'honorable Rob. McLane, ministre des Etats-Unis au Mexique, qui se rend à Vera-Cruz.

Ligne télégraphique du Pacifique.

Des propositions pour la construction d'une ligne télégraphique qui s'étendrait d'un point situé à l'ouest sur le Missouri jusqu'au Pacifique ont été accordées à M. Hiram Sibley.

ACCIDENTS EN LOUISIANE.—La *Gazette and Sentinel* d'Iberville annonce que M. Emile Sigur, frère du regrettable L. J. Sigur, a été victime d'un funeste accident. Il surveillait la roue d'une machine, lorsqu'il fut frappé à la tête par une lourde pièce qu'on soulevait, et il eut le crâne et le cou brisés. La mort a été instantanée.

L'*Union* de Lafourche rapporte qu'un jeune homme, fils de M. Balthazar Roux, au moment où il s'occupait à débourrer son fusil, reçut dans le cou toute la charge; le fusil était parti subitement par quelque accident. Il a été tué instantanément.

Nous lisons dans le *Meschacébé*: "Vendredi 14 courant, un jeune enfant de M. Achille Jacob est tombé d'une charrette chargée de maïs. La roue a passé sur la frêle créature, qui n'a pas donné signe de vie."

HABILLEMENTS CONFECTIONNÉS.—Le triple magasin de L. W. Lyons, 26, 28 et 30, rue St-Charles, offre aux acheteurs un splendide assortiment de vêtements confectionnés et articles de bonneterie pour hommes et enfants.

MODES ET NOUVEAUTÉS.—La maison John Todd, 12 et 14, rue de Chartres, renommée pour l'élégance et le bon goût de ses articles, a déballé ses soieries et nouveautés d'automne, ses chapeaux à la dernière mode de Paris.—Avis aux dames.

Nous appelons l'attention des acheteurs sur l'annonce de MM. Cramon & Bazé, marchands de linge fait et habillemens pour hommes. Le stock de l'ancienne maison Lacoste aîné, dont ils sont les successeurs, a été entièrement renouvelé. On trouvera chez eux bon goût et bon marché.

☞ Nous apprenons avec plaisir que le Dr Nex, qui vient d'être très malade, est en pleine convalescence, et qu'il sera bientôt en état de reprendre ses occupations professionnelles.

LES PARENTS ET LES JEUNES GENS qui désirent savoir tout ce qui est nécessaire pour avoir de bonnes places, n'ont qu'à s'adresser au Collége Commercial de M. Dolbear, dans le magnifique bâtiment de l'encoignure Camp et Commune.

BONNE D'ENFANTS.—On verra aux annonces que M. L. W. Lyon, coin St-Charles et Commune, a besoin d'une bonne pour prendre soin de deux jeunes enfants.

CHRONIQUE LOCALE.

MASS MEETING DOUGLAS ET JOHNSON.—Le mass Meeting convoqué pour samedi dernier, ainsi que le [illegible] par suite du malheur qui a frappé notre ville, a lieu ce soir sur le Clay square. Le programme sera le même que celui qui a déjà publié le grand marshal.

Le club du neuvième ward se réunit, à sept heures, à l'encoignure Levée et Clouet.

Le club du huitième ward—à sept heures, à l'Hôtel des Etats-Unis, rue des Champs Elysées.

Le club du septième ward. No 1—à sept heures et demie, à l'Etoile Poitre, encoignure Amour et Kerlerec.

Le club du sixième ward—à 8 heures et demie, au café Abadie, rue Vieille Levée, entre St Philippe et Ursulines.

Le club Milwaukie, cinquième ward—à sept heures, à l'encoignure Claiborne et Promenade Carondelet.

L'incendie de vendredi soir.

Notre ville est plongée dans le deuil depuis le désastreux incendie de vendredi soir, où tant de nobles jeunes gens ont été ensevelis sous les ruines. [illegible] qui ont eu lieu hier n'ont fait qu'ajouter un sentiment de profonde tristesse dans les citoyens [illegible]. Des cortéges imposants ont accompagné les restes des victimes à leur dernière demeure.

Nous avons assisté, samedi, à un spectacle déchirant. Des parents et des amis, fous de douleur, pleuraient autour des ruines, tandis que les pompiers, [illegible] qui avaient offert leurs services retiraient [illegible] décombres les cadavres des victimes. Dix mille personnes au moins étaient sur les lieux, et [illegible] la foule n'a pas cessé d'être immense. On trouvera plus bas une liste.

—MORTS—

Arthur Cornu, né à la Nlle-Orléans, et âgé de 20 ans, membre du Pelican Hook and Ladder Co. No 4.

Alfred Delalonde, né au Hâvre, (France) âgé de 19 ans et appartenant à la même compagnie.

Antonio Hernandez, né aux îles Canaries, âgé de 36 ans, propriétaire d'un magasin de cigares de la rue St Charles, en face de l'Hôtel. Il habitait cette ville depuis plusieurs années et était très estimé. Il laisse une femme et trois enfants. La Loge Maçonnique à laquelle il était membre, a suivi le cortége avec les honneurs.

John Roy jr, Louisianais, âgé de 28 ans, fils de M. John Roy, architecte de la nouvelle Douane.

Louis Werling, allemand, âgé de 22 ans. Il était dit au barbier.

David Cassidy, né à la Nouvelle-Orléans, âgé de 16 ans, fils du fabricant de voitures.

Walter Clayton, né dans cette ville, âgé de 26 ans, membre de l'American Hook & Ladder Company No 2. Il était marié depuis peu.

John Wingate, né à Wilmington, Caroline du Nord, âgé de 18 ans, membre du Pelican Hook & Ladder Company No 4.

Nadro Larosa, italien, âgé de 19 ans. On croit que c'est un des hommes qui roulaient des barils de farine hors du magasin lorsque le mur est tombé.

Théodore F. Bastelon, allemand, âgé de 22 ans, forerman assistant du Hook & Ladder Company No 2, surmis de la pompe à coton de Faceman. Il est mort en tenant sa hache.

Alexandre B. Strawbridge, louisianais, âgé de 22 ans, fils du juge Strawbridge, et membre du Hook & Ladder Company No 2.

G. Columbus King, beau jeune homme de 16 ans. Il a été reconnu par sa mère, au poste du Premier District parmi les cadavres qui y avaient été déposés. Les cendres de la pauvre femme ont arraché des larmes à tous les assistants.

Le corps d'un ouvrier qu'une femme dit être celui de Johnny Cahill.

B. P. Clark, commis de l'Hôpital de Charité.

Les victimes dont on vient de lire les noms ont été retirées de dessous les ruines, à l'exception de Clark qui est mort peu après.

L'American Hook and Ladder Co No 2 perd trois de ses membres: Bartelon, foreman assistant, Clayton et Strawbridge.

Le Pelican Hook and Ladder Co No 4 perd deux de ses hommes: Cornu et Delalonde.

M. Edward Hoy qui, dit-on, avait été tué n'est que contusionné; il pourra sous peu vaquer à ses occupations.

Le bruit a couru que Richard Keene, membre du Hook and Ladder Co No 2, avait péri sous les décombres. Le rumeur n'était pas fondée. M. Keene n'assistait pas à l'incendie. La même remarque s'applique à M. E. J. Matthews du Washington City.

Nous apprenons que le fils du Dr Picton n'est pas mort, quoiqu'on ait dit le contraire [illegible]. Le petit marchand de journaux Fitzgerald ne survivra pas à ses blessures, il a les intestins brisés. L'homme de peine de la maison Roloff & Co est gravement blessé, et donne une position critique.

Le bruit courait hier que l'on n'avait pas de nouvelles de MM. Léonce Bodoy, Joseph Avril et le jeune Pepin. Nous avons obtenu la certitude du contraire; ils sont en bonne santé et chez eux.

Il est heureux pour nous d'avoir à rectifier ainsi la liste déjà [illegible].

On nous apprend à l'instant que le teneur de livres de la maison Six & Randott n'a pas reparu depuis vendredi soir.

Hier matin les ouvriers ont travaillé à déblayer les ruines jusqu'à midi, et comme il ne reste plus qu'un petit coin auquel on n'a pas encore touché, nous avons lieu de croire que les corps de plus [illegible] d'autres corps.

FUNERAILLES DES VICTIMES DE L'INCENDIE.—Les funérailles de quelques-unes des victimes de l'incendie ont été hier imposantes que [illegible].

Les officiers et les membres du "Pelican Hook and Ladder Fire No 4" se sont réunis, à 10 heures, au local habituel pour accompagner au cimetière les restes d'Arthur Cornu. Le cortége était un des plus nombreux que nous ayons vus depuis longtemps. Le cercueil, [illegible] couvert de fleurs [illegible].

[illegible]

Le Pelican No 4, après en être [illegible] à la demeure du jeune Cornu, se rendit à la demeure funèbre d'Alfred Delalonde. Toutes les compagnies de pompiers présentes dans le cortége qui était également bien imposant.

Les funérailles de Walter Stilwell Clayton ont eu lieu à neuf heures du matin et celles d'Alexander B. Strawbridge à quatre heures de l'après-midi.

[illegible]

—Les ouvriers de la compagnie No 18, M. Lardner, [illegible].

L'inventaire de Hôtel, en envoyant une bande d'hommes pour déblayer la rue; les marques d'intérêt de sympathie et de respect de la part du conseil de ville; les témoins et les organisateurs de processions politiques, ne pouvaient être trop hautement appréciées. L'aide de l'on pour soulager les blessés et enlever les morts; le respect des autres en ajournant leurs Cours; et le renvoi des processions politiques par le troisième, sont des preuves de sympathie pour les familles affligées dans ce désastre.

Nous pourrions en mentionner un grand nombre de faits au sujet de cette affaire, mais il est parfaitement inutile de mentionner d'autres blessures.

CHRONIQUE MILITAIRE.

Hier matin, le bataillon d'Artillerie d'Orléans, sous les ordres de son chef, le major Paul E. Théard, s'est réuni sur la place d'Armes à 10 heures du matin, pour recevoir le drapeau de la deuxième compagnie qui vient de se former sous les ordres du capitaine Hébrard. A dix heures et demie, la deuxième compagnie, complètement équipée, se présenta, et se rangea sur la place; le capitaine Hébrard s'est adressé au major pour lui demander l'admission de la compagnie dont lui-même avait été un des membres les plus zélés, et plus tard, [illegible]. Le commandant lui a répondu par quelques chaleureuses paroles que l'espace ne nous permet pas de publier entièrement. [illegible]

Un salut de cent coups de canon a terminé cette cérémonie. Le bataillon ayant, avec cette nouvelle compagnie, 140 hommes sous les armes, s'est mis en marche précédé d'un excellent corps de musique et d'invités, parmi lesquels nous avons remarqué l'Etat-Major du général Palfrey et les officiers de la deuxième compagnie des Chasseurs à pied [illegible].

[illegible]

Le capitaine Meilleur a répondu à ces paroles en buvant à la mémoire du major Gally, père du Bataillon d'Orléans. Après les toasts réguliers portés par chacun des officiers du Bataillon, le major Théard a ouvert ces appels par l'enthousiasme. Dans un chaleureux discours il a rappelé à ses hommes tous les glorieux souvenirs [illegible].

Ainsi s'est terminée cette fête charmante, qui fera époque dans les annales militaires de ce genre, qui se célébrait dans notre métropole.

AFFAIRE HALE.—Le Recorder Emerson a rendu son décret, samedi, en absence d'un monsieur coulisseur et délivrances de docteur Hale.

[illegible]

INCENDIES.—Samedi soir le steamer *Kate Dale*.—Le feu s'est déclaré samedi matin à 1 heure, à bord du steamboat *Kate Dale*, ancré près de l'arrêt du piston Conchita, et [illegible].

Vers la même heure le feu éclatait rue Apollo entre [illegible].

UN AUTRE.—Samedi soir le feu s'est déclaré à l'encoignure Lafayette et Bolivar, dans une maison à un étage, occupée par une personne nommée M. Martin Goehe. [illegible].

COUP DE POIGNARD.—Un nommé Patrick Burke a reçu un coup de poignard qui l'a dangereusement blessé, à l'encoignure des rues Dauphine et Roman. L'assassin se nomme Ryan; il a été arrêté; le blessé a été conduit à l'Hôpital.

MEETINGS A ST JACQUES.—Nous lisons dans le *Messager*:

La séance publique du "Club de l'Union de St-Jacques," a eu lieu dimanche dernier, dans le quatrième district de la paroisse, ainsi que nous l'avions annoncé. A en juger par le nombre de ceux qui composaient cette assemblée, sans parler des dames qui avaient bien voulu l'embellir de leur présence,—nous devons croire que la cause de Bell et Everett va bien dans le district. M. Alfred Roman, le président du club et l'orateur du jour, a pu, comme nous, se convaincre du succès certain qu'obtiendra le ticket de l'Union dans cette partie de notre paroisse; le fait est, que nous sommes fort en peine de dire, dans quel district le ticket de Douglas l'emportera.

Demain, dimanche, le club de l'Union, toujours ardent, toujours infatigable, se réunira de nouveau en séance publique, à dix heures du matin, dans la salle de M. Ledger Poché. Cette visite du club dans le premier district sera d'un très bon effet, et les amis de la bonne cause, sauront l'apprécier à sa valeur.

A dimanche donc!

LE PRINCE DE GALLES AUX ETATS-UNIS.—On lit dans le *Courrier des Etats-Unis*:

Le correspondant spécial du *Times* de New-York, en rendant compte à ce journal de l'arrivée du Prince de Galles au Niagara, et de la représentation extraordinaire donnée par Blondin en son honneur et en sa présence,—nous apprend que les premiers pas du royal voyageur sur le sol des Etats-Unis, ont été signalés par un incident tristement caractéristique. Nous traduisons:

".... Il n'y a point eu d'acclamation en l'honneur du Prince, ce qui a été un sujet de commentaires pour les membres les plus haut placés de sa suite.

"Immédiatement, après toute la partie se mit en route à cheval pour aller à la *Maid of the Mist*. Dans le trajet, un mulâtre (*boss*) de Niagara, qui était magnifiquement monté, se mêla au royal cortége, puis ralentit l'allure de son cheval jusqu'à ce que les autres furent passés. Il recommença alors ce manége grossier, démontrant presque le duc de Newcastle, et disant qu'il n'était pas étonnant que le Prince eût pris [illegible] ses poneys à queue carrée, ils n'étaient pas capables de lui jeter de la poussière à la figure.

"Le cortége avait presque atteint le steamboat, quand il rencontra un autre individu qui, faisant tourner son cheval, accosta le Prince, lui demanda comment il se portait; [illegible] la plus lente jeune gars du continent. Après quoi, l'intrus trouva encore moyen de se familiariser.

Ces deux incidents ne sont pas faits, on en conviendra pour donner au jeune prince, une impression bien favorable de l'urbanité républicaine. Sans doute il ignorera pas que le fait de deux personnages grossiers ou malappris n'est point imputable à d'autres qu'à ceux qui montrent aussi ignorants des moindres bienséances; mais il n'en est pas moins vrai que les intrus en question n'auraient pas affecté de se mettre ainsi en relief, s'ils n'avaient cru obtenir par là l'approbation au moins tacite d'une partie des spectateurs. Nous espérons que le voyage du jeune prince aux Etats-Unis, loin de se ressentir [illegible].

Le corps diplomatique accrédité près le gouvernement de Washington vient d'être frappé d'un coup assez sensible [illegible] M. Juan Mello, ministre du Brésil, est mort presque subitement, dimanche à 11 h. du soir, au Clarendon Hotel, où il se trouvait de passage.

M. Bello n'était âgé que de 35 ans et avait rempli avec distinction, pendant plusieurs années, les fonctions de secrétaire de la légation brésilienne à Paris. Il a été enlevé par une affection asthmatique dont, il souffrait depuis longtemps, mais qui ne semblait nullement devoir amener un si prompt et si fatal dénoûment.

(Courrier des Etats-Unis).

LA PRESSE ANGLAISE ET L'ITALIE.—Le *Morning Post* publie sur les affaires italiennes un article qui, dans son ensemble, complète les appréciations exposées, il y a quelques jours, dans une de nos lettres de Turin au sujet de la [illegible] du mouvement unitaire de la Péninsule et de ses chances de succès ou de perte, lorsque, après avoir absorbé Naples et Rome, il se trouvera devant les rives du Mincio. Le journal ministériel anglais calcule que lorsque Garibaldi aura achevé sa tâche dans le royaume de Naples, il ne sera pas difficile de mettre en campagne une armée italienne de 250 à 300 mille hommes. Il exprime aussi l'opinion que Palerme et Naples pourraient être considérées comme des avant-postes de Mantoue et de Vérone. En présence de ces vérités et des succès que Garibaldi ne cesse d'obtenir, il est d'avis que le gouvernement autrichien serait bien [illegible].

Il y a eu de grandes pertes [illegible].

L'organe de lord Palmerston est convaincu que l'Autriche ne saurait pouvoir Venise qu'à la condition de faire de grandes et de sincères concessions, et que toute tentative de sa part d'écraser l'indépendance italienne, en franchissant ses frontières, constituerait [illegible] l'Autriche sera [illegible] dans l'Italie méridionale. "La rumeur qui a été [illegible] la *Morning Post*, à savoir que les sous-offices de Garibaldi seraient inexplicables sans [illegible] de la décadence du système napolitain, cette

convergence va à l'adresse d'autres Cours et d'autres cabinets que ceux de Naples, et le quadrilatère fût-il dix fois plus fort qu'il ne l'est, si les bastions sont défendus par des Hongrois indignés des Galliciens murmurant, des Croates mécontents, sa possession peut, à l'heure du danger, être plutôt une source de faiblesse que de force. Des forteresses qui ne sont gardées que par des troupes provinciales mécontentes ne tiendraient pas longtemps contre une grande armée nationale commandée par un Garibaldi."

LES FORCES DE GARIBALDI.

On lit dans une correspondance de Messine adressée à la *Patrie*:

"Ce qui va porter un grand changement dans les opérations maritimes de Garibaldi, c'est l'arrivée du vapeur la *Reine d'Angleterre*, venu avant-hier dans ce port. Ce vaisseau a été donné à Garibaldi par des souscripteurs anglais. C'est un navire magnifique, qui apporte à Garibaldi 24,000 carabines, 12,000 revolvers Colts, et qui est armé du fameux canon Whitworth de 80, d'une autre pièce du même nom que les anglais appellent *six inches bore*, et de 12 autres canons de 12. C'est un vaisseau de guerre qui, dirigé par Garibaldi, va mettre la confusion et la peur dans les rangs de la marine royale. Ayant monté à son bord, le capitaine anglais me disait qu'il s'engageait à ce que pas une seule frégate napolitaine n'entrât désormais dans le détroit, et qu'il était à même de détruire en moins de deux heures toutes les batteries que les Napolitains ont érigées sur la côte de Calabre."

Voici, du reste, dit la *Patrie* de son côté, la composition actuelle de l'escadre dont peut disposer le général, et la quantité d'hommes que chaque navire peut porter:

Tuckery (ancien *Veloce*) armé.	800	hommes.
Washington (ancienne *Helvetia*).	1000	"
Franklin (*Amsterdam*)	780	"
Oregon (*Belsunce*)	300	"
Calabria (*Duc-de-Calabre*)	300	"
Elba	200	"
City-of-Aberdeen	1200	"
Torino	1000	"
Ferrod armé	200	"
Assia (*Queen of England*), armé.	1800	"
Indipendente, armée	1700	"
Un autre dont j'ignore le nom armé	800	"

"Tous bons marcheurs.

"Plus, environ 300 bateaux de flotille, dont 25 ont du canon.

"On attend encore deux autres navires d'Angleterre. Quant aux armes et munitions, les arsenaux en regorgent.

"Avec les 6,000 hommes arrivés de Cagliari, il y a au moins présents à l'armée d'invasion 25 à 30,000 hommes."

On écrit de Turin au *Constitutionnel*:

"M. de Cassinis, ministre de la justice, doit prochainement présenter au roi un décret d'amnistie en faveur des évêques et des autres ecclésiastiques condamnés récemment pour désobéissance aux lois de l'Etat.

"Malgré les préoccupations politiques, l'on ne néglige pas l'administration générale de l'Etat. M. Farini a tracé le programme de la nouvelle commission chargée de la réforme des lois administratives.

"Le programme ministériel partage l'Etat en six grandes provinces: Piémont, Sardaigne, Ligurie, Toscane, Lombardie, Emilie. Ces différentes régions seront divisées en provinces qui répondront aux départements français, les provinces auront plusieurs arrondissements, les arrondissements des cantons et des communes."

Droits des belligérants en mer.

Voici un extrait du rapport de la commission anglaise chargée de s'enquérir de l'état de la marine marchande d'Angleterre. Cet extrait contient les conclusions des commissaires relativement à l'effet que le code actuel des belligérans en mer peut exercer sur les intérêts de l'Angleterre.

"La question des droits des belligérants en mer, en ce qu'elle concerne notre marine marchande, affecte aussi bien l'armateur britannique que les intérêts généraux de la Grande-Bretagne; mais les renseignements fournis sur ce sujet ont été reçus par notre comité avec toute l'attention réclamée par sa gravité.

"Jadis la Grande-Bretagne pratiqua certains principes de droit international, relativement aux droits des belligérants et des neutres, bien que d'autres nations défendissent des maximes différent des nôtres sur quelques points.

"Mais pendant la guerre avec la Russie, en 1854, l'Angleterre ayant formé une alliance avec la France, les deux nations renoncèrent à leurs droits de confisquer les marchandises de l'ennemi à bord de navires neutres, et les marchandises de neutres sous pavillon ennemi, quand ces marchandises n'étaient pas contrebande de guerre. Ce désistement mutuel, mais provisoire, des droits des belligérants plaça les alliés en harmonie d'action et donnera pratiquement le principe que "le pavillon libre libère ou couvre la marchandise (*free ships make free goods*). Après la paix, la déclaration de Paris, signée en avril 1856 par l'Autriche, la France, la Grande-Bretagne, la Prusse, la Russie, la Sardaigne et la Turquie, sanctionna formellement ce principe.

"L'Amérique fut invitée à prendre part à cette convention internationale, mais elle souleva des objections. D'abord elle mit pour condition à son assentiment à l'abolition de la course, que la propriété privée en mer ne fût plus passible de capture. Finalement, elle refusa de prendre part à une convention qui devait l'empêcher d'avoir recours à sa marine marchande pour faire la course, ce qui lui eût ôté une arme de guerre [illegible]. Cette conduite n'est pas surprenante, puisque les Etats-Unis avaient obtenu, dans une période antérieure d'hostilités, la reconnaissance des droits des neutres qu'elle réclamait; et la Grande-Bretagne avait fait abandon de ses droits, son pouvoir d'équivalent des Etats-Unis. En conséquence, nos armateurs seront placés dans une position extrêmement désavantageuse en cas de guerre avec l'une des puissances importantes de l'Europe. Par le fait, si la déclaration de Paris reste en vigueur, tout notre commerce maritime, pendant une période des hostilités, devra être transféré inévitablement au pavillon américain ou à d'autres pavillons neutres.

"Des dépositions de divers témoins, il appert que tout récemment sur une simple rumeur de guerre en Europe, dans laquelle on craignait que l'Angleterre ne se trouvât engagée, le pavillon américain et d'autres pavillons neutres reçurent une préférence marquée pour le transport des marchandises de parties lointaines du monde aux ports de l'Europe; il en résulta, même en temps de paix, une perte sérieuse pour nos armateurs britanniques. Il semble donc que le Code international, en ce qui concerne les droits des belligérants affectent la marine marchande, ne peut rester dans son état actuel; car si l'Angleterre vient à être engagée dans une grande guerre européenne, il est presque certain que la nation rivale sera l'exercice des [illegible] neutres; et ainsi notre grande rivale maritime nous supplanterait dans le transit sur mer.

"Donc, il nous faut ou bien obtenir le consentement général de toutes les nations à l'effet de mettre, pendant les hostilités, les navires marchands et leurs cargaisons à l'abri de toutes les déprédations de la part des corsaires et des croiseurs nationales armées, ou bien revenir à la revendication de nos anciens droits, ainsi que, nous reposant sur notre supériorité maritime, nous puissions non-seulement protéger notre marine marchande en mer, mais encore saisir les marchandises de l'ennemi sous pavillon neutre, et empêcher ainsi d'autres nations de s'approprier le transit maritime du royaume pendant un état de guerre.

"Votre comité croit de son devoir d'appeler l'attention de la Chambre sur la vaste importance de cette question, laquelle, si elle n'est pas résolue en temps de paix, peut causer des embarras inextricables au début des hostilités. Sans doute c'est une des prérogatives de la couronne que de prendre l'initiative des mesures propres à maintenir l'honneur et la sauvegarde des intérêts du pays. Mais votre comité ne peut qu'exprimer l'opinion qu'un pacte, comme la déclaration de Paris, auquel une grande puissance maritime a refusé de prendre part, peut, dans le cas d'une guerre, produire des complications très-désastreuses aux intérêts britanniques. Dans l'état actuel des choses, l'Angleterre est sous le poids de tous les désavantages résultant du défaut d'engagement réciproques de la part des Etats-Unis de s'abstenir de la course, ainsi que de toute tentative pour rompre un blocus que l'Angleterre aurait pu établir pour en défense; d'un autre côté, les puissances, ainsi liées de ces engagements, pourront pour tous les mobiles de l'intérêt, seraient en position d'infliger les pertes les plus sérieuses aux intérêts britanniques, sous d'injustifiables prétextes, identiques à ceux qui ont eu lieu pendant la guerre qui éclata au commencement du siècle.

"Votre comité a cru de son devoir de rendre compte succinctement à la Chambre de l'état fâcheux de cette question, en ce qu'elle affecte immédiatement les intérêts de la marine marchande. Il s'y fait dans la confiance que le sujet tout entier sera dûment considéré dans la sphère où incombe la responsabilité de concerter avec les puissances étrangères les mesures nécessaires pour placer sur un pied plus satisfaisant le Code maritime international actuel. Votre comité n'ignore pas que de graves objections ont été émises par de hautes autorités à l'égard d'une initiative dans ce sens; mais il ne peut clore ces brèves observations sur une question aussi importante, sans exprimer l'espoir que la Chambre partagera son opinion que, pour le progrès de la civilisation et la cause de l'humanité, le temps est arrivé d'abolir la capture en mer de toute propriété privée non contrebande de guerre. Votre comité est d'avis que la Grande-Bretagne est profondément intéressée à l'adoption de cette mesure. En tout temps ce pays a beaucoup plus de propriétés sur mer que toute autre nation, et conséquemment il lui faut une très grande marine de guerre pour protéger sa marine marchande, dans un moment peut-être où la totalité de nos flottes pourrait être indispensable à la défense de nos côtes.

"Pensez que je tiens de bonne source que la majorité de nos ministres partage les diverses opinions émises par les commissaires, et qu'avant peu notre Foreing-office mettra en pratique leurs conclusions. Inutile d'insister sur l'importance de ce rapport. N.

Nouvelles Diverses.

On lit dans le *Globe* du 22 août:

"Un corps de volontaires écossais, dont l'intention est de se placer sous les ordres du libérateur de l'Italie, est en train de se former à Edimbourg. Le contingent sera de 100 hommes."

—On écrit de Reuth, le 23 août:

"On a senti ici ce matin, à trois heures cinquante-cinq minutes, un fort tremblement de terre qui a duré de deux à trois secondes. Il était accompagné d'un roulement semblable au tonnerre, et s'est terminé par un choc violent. Les maisons ont été ébranlées et tout ce qui s'y trouvait. Les secousses se dirigeait de l'ouest à l'est. On en a éprouvé une à la même heure à Voigtsberg, allant du nord-est au sud-ouest. *(Journal de Dresde.)*

—On écrit de Brême le 21 août:

"Le gouvernement hanovrien vient de faire des ouvertures à tous les Etats faisant partie de la Diète fédérale. Ce projet rejette le pied de 3 décimètres, proposé dernièrement par la Société agricole du nord de l'Allemagne, et propose l'adoption pure et simple du mètre français et de ses subdivisions avec des dénominations allemandes. On appellerait le mètre *stab* (canne); le centimètre, *zoll*; le millimètre, *strich* (trait). La lieue serait fixée à 5,000 *stab*. La mesure de longueur agraire, serait de 5 stabs. Pour la superficie, on admettrait des stabs carrés et des mesures de 100 stabs carrés. Le litre, sous le nom de *mass* (mesure), formerait l'unité des mesures de capacité pour solides et pour liquides. Mais le litre serait subdivisé en demi et en quarts." *(Gazette du Weser).*

—On lit dans le *Courrier des Alpes* de Chambéry:

"Un déplorable accident vient d'arriver dans la vallée de Chamounix. Trois jeunes Anglais étaient partis de Courmayeur mardi 14 août avec le nombre ordinaire de guides requis pour effectuer le passage du col du Géant. Ils atteignirent sains et sauf le sommet de ce passage; mais à la descente, au lieu de suivre les rochers ils essayèrent, pour abréger la route, de prendre des pentes neigeuses sur lesquelles ils croyaient pouvoir se laisser glisser. Malheureusement une avalanche les a surpris dans cette descente, et les voyageurs, ainsi que leurs guides, furent engloutis; les trois Anglais et le guide Jaurat ont péri, et leurs corps ont été rapportés le lendemain à Courmayeur. Le guide Jaurat serait le frère de l'un de ceux qui ont succombé lors de l'ascension du Mont-Blanc par le docteur Hamel, le même jour du même mois en 1820. La lettre de Chamounix à laquelle nous empruntons ces détails ne mentionne pas les noms des trois jeunes gens qui ont eu une fin si regrettable."

—Le *Czas* de Cracovie a reçu l'avertissement suivant:

"Comme depuis longtemps déjà le journal le *Czas* représente la situation de l'Italie d'une façon qui est favorable à l'insurrection contre le gouvernement légal, et comme cette feuille poursuit en outre avec obstination des tendances incompatibles avec les intérêts de l'Etat, l'autorité gouvernementale s'est déterminée, en vertu du paragraphe 22 de la loi sur la presse du 27 mai 1852, à adresser à ce journal un avertissement. La direction de la police est informe la rédaction du *Czas*, en ajoutant que ledit avertissement devra être inséré en tête du prochain numéro."

—On écrit de Rome, le 21 août, à la *Gazette de Lyon*:

"Le prince Borghèse et ses frères, le prince Aldobrandini et le duc Salviati, ainsi au duc Grazioli et au marquis Patrizi-Montoro, se sont décidés à reprendre l'opération honorable qu'ils avaient commencée il y a un an: elle consiste à acheter une quantité considérable de blé pour le vendre aux boulangers avec une perte de 15 à 18 pauls par rubbio. La municipalité romaine a voulu s'associer à cette charitable pensée. De sorte que le prix du pain n'augmentera pas et qu'on arrêtera les spéculations des monopoleurs, qui sont un véritable fléau. La noblesse romaine a voulu en outre organiser le *Denier de Saint-Pierre* par une commission sous la présidence du prince Orsini et la vice-présidence du prince Chigi.

"Depuis le dernier compte-rendu, le Pape a reçu encore 1 million provenant de semblables souscriptions faites à l'étranger.

"Dimanche, pour la première fois, on a vu paraître à Rome le costume des zouaves pontificaux. M. de Lamoricière a voulu près de lui un bataillon qui lui rappelle ses premiers services en Afrique."

—On lit dans le *Times*:

"Soochow est le Paris de la Chine. Un proverbe chinois dit que pour être heureux sur la terre il faut être né à Soochow, vivre à Canton et mourir à Lianchan. A Soochow est le peuple le plus poli, à Canton ses plus grandes richesses et le plus grand luxe, à Lianchan les meilleurs cercueils.

"Soochow a une très grande réputation pour la beauté de ses femmes, l'intelligence de ses manufactures. C'est là que se fabriquent ces soies merveilleuses qui surpassent tant, et par leur richesse et par leur dessin, celles des manufactures de l'Occident.

"Des fabriques de toile et de coton, d'ouvrages en verre, en papier, en corne, en ivoire et en laque, contribuent encore à sa richesse et à la prospérité de leur ville. Elle est bâtie sur les rives du Grand-Canal, et les navires peuvent y arriver du Yang-tse par plusieurs canaux, tandis que les bâtiments de fort tonnage vont par la rivière Woosung à Sang Kiang, d'où ils se rendent à travers le lac, par un passage direct, à Soochow.

"Lorsque la nouvelle de la déroute de l'armée impériale est arrivée à Shang-hai, le général français a proposé de s'avancer avec 2,000 hommes des troupes alliées au secours de Soochow.

"A cette époque, la ville n'était point au pouvoir des rebelles, mais elle avait été livrée au pillage. M. Bruce s'opposa énergiquement à ce plan, et à mon avis il eut raison. Les alliés sont en Chine pour un but spécial et déterminé et l'occupation de Soochow par les troupes anglo-françaises pour soutenir l'autorité impériale contre les rebelles ne fait point partie de leur plan.

"La population des différentes villes et villages a armé activement et se prépare à résister à tous les maraudeurs, qu'ils soient impérialistes ou rebelles.

"Les Chinois ont une surprenante faculté d'organisation, et l'on peut espérer que cette milice locale fera cesser le pillage et les rapines qui ont dévasté plusieurs districts pendant ces dernières semaines. Quelques missionnaires américains viennent de revenir de Soochow. Ils disent avoir été bien accueillis par les chefs des rebelles, et que l'ordre est rétabli. Je ne doute pas, pour mon compte, des relations avec les rebelles, et, s'il est possible, procurer leurs vues et leurs desseins. Lorsque le temps en sera venu, j'irai à Soochow.

"Hohwee Tang, le dernier gouverneur général de la province, a été dégradé et gardé ici; il sera envoyé à Pékin comme prisonnier. Son successeur est Tsang Kwoh Faw, que l'on suppose être avec des troupes à l'ouest de Kashgow.

"En qualité de commissaire impérial pour la surintendance du commerce à Heen Hwan, il était d'abord attaché à Ho, comme commissaire adjoint. Les portes que le gouvernement impérial a subies dans ce district produiront-elles quelque effet sur lui, et l'engageront-elles à accepter l'alliance des alliés? Je ne crois pas qu'il le veuille, et cela n'est point non plus à désirer.

"Un grand coup va bientôt être frappé près de Pékin, et les mandarins auront sous les yeux ce qui est besoin de voir depuis longtemps: une démonstration de la puissance de l'Angleterre et de la France.

"Lorsque les forts de Taku seront détruits et que ceux de Tien-tsin seront pris, Sang-kolin se déterminera difficilement à livrer une bataille dans la plaine de Pékin. S'il le fait, Probyn et Fane sont prêts à donner une leçon d'équitation aux Tartares."

LE NOUVEAU PONT DE BORDEAUX.

"La Compagnie des chemins de fer du Midi vient de mener à bonne fin une entreprise délicate et fort importante: le pont jeté sur la Garonne pour la réunion des deux lignes d'Orléans et du Midi est aujourd'hui complétement terminé.

"Le 5 de ce mois, un train, portant les ingénieurs des deux Compagnies et les ingénieurs de l'Etat, a inauguré cette œuvre considérable, dont le public sera appelé à jouir sous peu de jours.

"Le problème de raccordement des deux gares était difficile à résoudre: il fallait construire avec la plus grande célérité et à peu de frais un pont de 500 mètres de long, sur un fleuve soumis à la double action contradictoire d'un courant direct de 2 mètres 50 à 3 mètres par seconde, et d'un reflux qui se fait sentir jusqu'à Langon, à dix lieues en amont de Bordeaux. La profondeur de l'eau varie de 8 à 12 mètres, et le lit du fleuve, formé de sable et d'argile, est sujet aux affouillements.

"Néanmoins, la nécessité du raccordement des deux lignes ayant été reconnue, les ingénieurs se mirent à l'œuvre, et plusieurs projets furent soumis à l'approbation des deux conseils d'administration, qui fixèrent définitivement leur choix sur le projet présenté par M. Bommart, ingénieur en chef des ponts et chaussées, alors directeur de la construction des chemins de fer du Midi.

"Les travaux, adjugés à la Compagnie Générale de Matériels de chemins de fer, représentée en France par M. Ch. Nepveu, commencèrent en mai 1858, sous la direction de M. Bommart, assisté de MM. de Laroche-Tolay et Regnauld. Il y a eu, un environ, M. Bommart ayant résigné ses fonctions pour se consacrer aux travaux des chemins de fer du Nord de l'Espagne, fut remplacé par M. Sarell, sous la direction duquel le pont a été terminé.

"La durée des travaux a donc été de deux ans et trois mois.

"Le pont proprement dit est en tôle, et formé de deux poutres à croix de Saint-André, ou poutres à l'américaine, et qui donne plus d'élégance et de légèreté que les poutres pleines.

"Les pièces de fond transversales sur la poutre inférieure et se rattachent à la poutre supérieure par un contreventement à jour.

"L'écartement des poutres d'axe en axe est de 8 mètres; les pièces de fond, qui supportent le tablier en bois, sont écartées de 3 mètres 57.

"Les travées, d'une grande hardiesse, sont au nombre de 7, dont les extrêmes ont environ 57 mètres 50 c. de portée, tandis que les 5 autres ont 77 mètres d'axe en axe des piles; celles-ci, au nombre de 6, sont formées de deux énormes cylindres en fonte, dans lesquels est coulé le béton, dont ces tubes ne sont en quelque sorte que l'enveloppe.

"Ces cylindres ont chacun une hauteur totale d'environ 30 mètres, dont un tiers seulement se montre au-dessus de l'étiage; 10 mètres reposent dans l'eau, et les 10 autres mètres sont enfoncés dans le sol. Chacun des tubes, enfin, est composé d'une trentaine d'anneaux fortement boulonnés, ayant 3 mètres 60 de diamètre, 1 mètre 5 de hauteur et 4 centimètres d'épaisseur.

"La profondeur des piles au-dessous du niveau de l'eau varie de 12 à 22 mètres. On a modifié pour ses fondations l'emploi de l'air comprimé, en simplifiant le mode de placement du contrepoids nécessaire pour valider la résistance de l'air.

"Cette simplification fort ingénieuse et due à l'entreprise a consisté dans l'emploi simultané de quatre presses hydrauliques, qui, en permettant de ne pas déplacer le contrepoids chaque fois qu'il y avait un nouvel anneau à ajouter, a rendu la marche très-sûre et très-économique. La dépense totale du pont ne dépasse pas trois millions six cent mille francs, dont la moitié reste à la charge de la Compagnie d'Orléans.

"Le beau pont de pierres situé à environ un kilomètre au-dessous a coûté plus de 20 millions, et sa construction a duré onze ans.

"On voit que la science de l'ingénieur ne reste pas stationnaire et sait se plier aux exigences de l'industrie moderne, tout en suffisant chacun des progrès accomplis."

Décédée, hier, à 3 heures du matin, M. EDMONDINA BOUCHON, âgée de neuf ans. Son corps est exposé chez son père, rue Bourbon, 173, entre Ste-Anne et Dumaine. Ses amis et connaissances sont priés d'assister à son enterrement qui aura lieu ce matin, 24 septembre, à 8 heures et demie précises.

De la part de sa famille.

LA FIEVRE EN PRISON! LA FIEVRE EN PRISON!!—De tous les remèdes offerts au public pour les fièvres en faveur, l'AMER DU Dr HOSTETTER est celui qui a reçu le plus d'éloges de la presse et du peuple. Qui voudrait endurer les tortures de la fièvre [illegible]. 24 sep

LES RATS.

[illegible]

Le destructeur des RATS et des RAVETS de Wilson,

préparation qui ne manque jamais de les détruire. A vendre à la Nouvelle-Orléans, en gros et en détail par J. WRIGHT & Co, seul propriétaire, Nos 21 et 151, rue de Chartres. 24 sept—26,28

Biscuits Crackers Anglais.

VENANT d'être reçu par le navire Frank Pierce à des bottes encaissées. [illegible] A vendre par DUNTZE & Co., Encoignure Royale et Conti. 20 sept.

ATTENTION.

☞ D. E. Murphy vend à l'encan, ce matin à 11 heures, sur la Levée, en face de la rue Poydras, du bacon, des jambons, des plats-cotés, des épaules, du bœuf de Cincinnati et de la farine.

☞ LAVEZ-VOUS ET VOUS SEREZ PROPRE dit le fils d'Israël à Naïman le Syrien, qui ne le crut qu'après avoir fait l'essai des eaux sacrées. Ceci se passait il y a trois mille ans. La maladie opiniâtre est encore aussi tenace que le Syrien. Quel remède me fera du bien, demande-t-il souvent; nous allons répondre à cette question. Essayez épuisé de corps et d'esprit, éprouvez-vous même le désir de quitter la vie? Essayez l'ELIXIR DE WRIGHT, il n'est pas trop tard. C'est un liquide purement végétal mais dont l'effet est puissant sur le physique comme sur le moral. Ce ne sont pas de vaines mots, c'est la vérité.

A vendre par tous les pharmaciens des Etats-Unis et du Canada.

A vendre, à la Nlle-Orléans, en gros et en détail, par J. WRIGHT & Co., Seuls propriétaires, 21 et 151, rue de Chartres. 24 sep—24,26,28

LE PAIN EXTRACTOR MAGIQUE DE DALLEY est le remède le plus remarquable de siècle pour la guérison des maladies externes ou de celles qui affectent le système nerveux. Il combat les blessures les plus graves et ne laisse aucune marque. On se trouvera prodigieusement soulagé de la douleur [illegible] les plus [illegible] ulcères, rhumatismes, cancers, dyspepsies, piqûres, brûlures de fièvre, scrofules, etc.

Le PAIN EXTRACTOR est garanti pour les hémorroïdes.

A vendre à la Nouvelle-Orléans, en gros et en détail, par J. WRIGHT & Co. Seuls propriétaires, Nos 21 et 151, rue de Chartres. 24 sep—26 28

Vous pouvez arrêter cette affection toux en employant

Le sirop de mauve sauvage et de gomme de Davis

☞ Ce composé enlève la toux la plus dangereuse, prévient le crachement de sang, rend la respiration facile, et le pulmonaire que [illegible] la consomption est prévenue à la santé.

A vendre à la Nouvelle-Orléans, en gros et en détail, par J. WRIGHT & Co, Nos 21 et 151 rue de Chartres. 24sept—24,26,28

Rhumatisme et Diarrhée.

☞ Désireux de convaincre les habitans de la Louisiane de l'efficacité des remèdes contre le rhumatisme et la diarrhée, dont annoncés au public, le propriétaire croit devoir employer le moyen le plus simple, à savoir de publier deux des nombreux certificats qu'il possède qui attestent les excellents effets des remèdes dont il s'agit. On pourra voir beaucoup d'autres témoignages du même genre en s'adressant rue Ste-Anne, No 117.

(Certificats.)

"Je certifie que Mme Jousserand a été affligée pendant un an de douleurs rhumatismales, qui avaient affaibli à tel point ses facultés et sa santé qu'elle était incapable de se livrer au moindre travail. Aucun des remèdes employés ne pouvait ce qui avait procuré de soulagement. Informée par une personne du remède qui se trouve au No 117, rue Ste-Anne, elle en fit un essai et après s'en être servi pendant moins de quinze jours elle a complètement recouvré la santé.

"Nlle-Orléans, 20 juin 1860.

"WM H. HENDERSON, No 180, rue Dauphine."

"Tous les remèdes prescrits par les médecins et d'autres personnes pour me guérir de la diarrhée ne m'avaient fait aucun bien, lorsque j'appris qu'on trouvait un remède efficace au No 117 rue Ste-Anne. Je m'y rendis et m'en procurai. Je le pris et je fus guéri en quelques jours. Je certifie le fait en signant le présent à attestation.

"Nlle-Orléans, 20 juillet 1860.

"P. MARX, rue des Magasins, No 236, près de la station des omnibus."

17 sept—fév4

NOUS prions les honorables membres de "Pelican Hook & Ladder Co No 4", les compagnies de pompiers en général et la 2me compagnie d'Artillerie-Orléans d'agréer l'expression de notre profonde reconnaissance pour leur présence aux funérailles de mon fils, Alfred Delalonde.

Nouvelle-Orléans, le 24 septembre 1860. JEAN DELALONDE. 24 sept

Collége Commercial de la Nouvelle Orléans, dirigé par M. Dolbear,

Dans les bâtisses Story, encoignure Camp et Commune.

TOUTES les personnes qui désirent avoir les qualités requises pour avoir de BONNES PLACES, sont invitées à venir et à juger par elles-mêmes. Il y a des professeurs pour chaque branche, de manière à épargner les trois quarts du temps des élèves. Il n'y trouve des élèves depuis l'âge de 12 jusqu'à 60 ans. On ouvrit des écritures aux dames et messieurs qui le désirent. RUFUS DOLBEAR, président. 24 sept—12

MARCHANDISES FRANÇAISES!

NOUVEAUX GENRES!

LE soussigné vient de recevoir, par le navire Samoa (?) Lorde, arrivé directement du Havre, de nouveaux et jolis dessins en

SOIERIES DE CHOIX D'AUTOMNE,

Comprenant un assortiment complet de SOIERIES, BROCHÉE, CHINÉE, POMPADOUR et autres SOIERIES RICHES pour robes. ROBES SOIE DE PARIS, nouveau genre. Un assortiment complet de

SOIERIES NOIRES,

UNIES ET A DESSINS.

MARCHANDISES SECHES

des derniers genres et modèles, en brochés, Poil de Chèvre, Cachemire Broché, Popline Brochée, Mérinos à dessins, Barège Chiné, Foulard Pekin et un choix de Robes en étoffes nouvelles.

IL FERA LUNDI, 17 DU COURANT, l'ouverture de CHAPEAUX français d'un nouveau genre, Fleurs, Plumes, Ornements, Fantaisie de Chapeaux, Rubans et autres articles de mode.

JOHN TODD. Rue de Chartres, Nos 12 & 14. 24 sept—3f

MANTEAUX, MANTELETS, BURNOUS.

THEO RANZIGER

Nos 228 et 230, Rue Royale, Enc. St-Philippe,

ANNONCE à ses amis et à sa clientèle qu'il a fait l'ouverture d'un grand assortiment de MANTEAUX } en DRAP, et } SOIE et MANTELETS } VELOURS. et du dernier genre. 24sept

Vente de Marchandises Sèches! SACRIFICE!

L. RAPP, ayant acheté le magasin de E. Guittard, offre, à un grand sacrifice, un assortiment complet de marchandises sèches parmi lesquelles se trouve un choix de couvertures largement avariées qui seront vendues à très bas prix. Souvenez-vous de L. RAPP, encoignure Royale et Ste-Anne. 24sept—1f

AVENDRE et en débarquement du navire "Globe," capitaine Becker, du Havre—200 barils de 72 bouteilles chaque, bière de Montivilliers. 50 caisses absinthe, Constant Lecoultre. 2 do saucissons de Lyon. CAMILLE LACOSTE, 24 sep No 200, rue Royale, enc. Dumaine.

EN débarquement du navire Baden, du Havre—2 caisses saucissons de Lyon. A vendre par CAMILLE LACOSTE, 24 sep No 200, rue Royale, enc. Dumaine.

EN débarquement du navire Baden, du Havre—2500 lames-jeunes de 5 gallons, à vendre par PAUL JUGE & FASSY, 27 rue St Louis. 24 sep

VINS d'Espagne—Vin de Madère en 1/4 et 1/8 de pipe Xérès en 1/8. do de Malaga Montana en barils de 15 à 16 gal., do Malvoisie en barils de 5 à 9 gallons, do Moscat do do. A vendre par F SANCHO, 220 Vieille Levée, entre Dumaine et St Philippe. 24 sep

DIVERS—Absinthe F Pernod, E Muller, C F Berger, C Lecoultre. Kirsch de Richard Muller et autres. Vermouth de Picard & Co et Rivoires frères. Cassis et punch au rum de L Noilly & Co. Fruits à l'eau-de-vie et cerises à l'eau-de-vie. Vin rouge en caisses, grandes et demi bouteilles, différentes marques. Vin blanc en caisses, grandes et demi bouteilles, différentes marques. Champagne des marques Crème de Bouzy, F Barbe, Sur. Prunes en jarres de 12 dans la caisse. A vendre par F SANCHO, 220 Vieille Levée, entre Dumaine et St Philippe. 24 sep

COGNAC—Cognac en 1/8 et 1/4 de pipe des marques C Cabanac, extra C C C, P Dumesnil & Co, Gibon, Cognac Champagne, Lecompte & Co, W Raymond, Hivert Jeune, St Croix, P Hamel et autres. A vendre par F SANCHO, 220 Vieille Levée, entre Dumaine et St Philippe. 24 sep

EAU-DE-VIE DE COGNAC.—400 colis en 1/8, 1/4 et 1/2 de pipes de différentes marques et années comme suit; Jules Dupontois; Arnac Seignette; Jullien Leferrière, 1837 et 1851; Biscuit Tiécoche & Co, 1857; Leroy, 1818 et 1825; Louis Le Berton, 1805; Vine Proprie & Co 1850, 1858, 1856 et 1848, sous les clés de la Douane, et à vendre par W. H. VREDENBURGH, 24 sep No 38, Vieille Levée.

MUSCADE—16 caisses muscade première qualité, en magasin et à vendre par W. H. VREDENBURGH, 24 sept No 38, Vieille Levée.

VIN ROUGE en barriques et en caisses—220 barriques vin rouge bon ordinaire; 60 bbls vin blanc Haut-Sauterne; 1,000 caisses Château Vougnar, Léoville, Margaux et Lafitte; 250 caisses vin blanc Haut-Sauterne, à vendre par W. H. VREDENBURGH, 24 sep No 38, Vieille Levée.

MULLE TROUVEE.

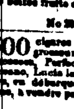

Une MULE grise de 6 ans, est entrée, dimanche soir, 16 du courant, dans la cour de M. Totot, rue du Bassin, No 139, entre Perdido et Poydras.

Le propriétaire peut venir l'y réclamer en payant les frais. 18 sept

A livrer par le navire Globe, capt. Barker, du Havre: 50 caisses Absinthe de Constant Lecoultre, à vendre par CAMILLE LACOSTE, No 200, rue Royale, enc. Dumaine. 1 sept

A livrer par le navire Bomberg, attendu du Havre—15 caisses de 50 demi boîtes petits pois de Briant; 10 caisses de 50 demi boîtes champignons de Briant; 1 caisse de 25 douzaines biscuits en paquets, 25 douzaines en boîtes; 1 caisse de 20 douzaines dessert assortis; 1 caisse de 40 boîtes fruits cristallisés, à vendre par CAMILLE LACOSTE, No 200, rue Royale, enc. Dumaine. 14 sept

184,600 cigares de la Havane de différentes grosseurs et marques—Intimidad, Cervantes, Espinosa, Perfección, San Roman, Douglas, Hijo del Oceano, Lucia la Criolla, Ingenuidad, Nicotiana, et autres, en débarquement du brick Tocoa, arrivé de la Havane, à vendre par BORNIO BROTHER, rue Gravier, No 34. 12 sep

CHAMPAGNE de Piper Heidsieck—65 paniers à vendre par S. TURPIN, 55, rue Vieille-Levée. 1 aout

Distillerie et fabrique de chocolat.

35 et 37....Rue Quartier....35 et 37

LIQUEURS, sirops assortis et chocolat, le tout fabriqué avec le plus grand soin et vendus aux prix le plus réduits.

Dépôt de liqueurs, brandy, vins, sirops, eau de seltz rue Bourbon, 66, près St-Louis.

Sirops assortis, garantis de conserve à $3,25 la douzaine ou $3 en caisse, par L. C. GRESSON. 1 fevrier

Rafinerie Carondelet ET FABRIQUE DE BISULFITE.

LES soussignés, seuls agents de l'établissement ci-dessus, sont prêts à fournir à leurs amis et à leurs pratiques de BISULFITE DE CHAUX de cette manufacture [illegible] reçoivent des ordres [illegible]. Levée, entre Douane et Bienville. AUGUSTIN & THIBAUT.

Conserves pour la marine.

UN assortiment complet de viande, conserves, ses légumes et au naturel, en demi et quarts de bouteilles, bouillon gras et julienne. A vendre par DUNTZE & Co, encoignure Royale et Conti. 20 sep

FRAISES NOUVELLES.—En débarquement du navire Eglantine, 50 caisses fraises nouvelles, à vendre par DUNTZE & Co., encoignure Royale et Conti. 20 sep

PETITS POIS—En magasin, 10 caisses petits pois de Bryant; 100 boîtes épinards; 100 de oseille; 100 de chicorée, à vendre par DUNTZE & Co, encoignure Royale et Conti. 20 sep

VIN ROUGE—En magasin, un bel assortiment de vin rouge et blanc, en caisses, en grandes et demi bouteilles, à vendre par DUNTZE & Co, encoignure Royale et Conti. 20 sep

REÇU par le steamship Havane, directement de la Havane—36,000 cigares de la Havane, tels que Modern Regalia, Bella de la Reina, Conchas, Londres, &c, des marques bien connues Corona Ducal, Torre de Malakoff, Meriodage, Perfección, H. Cortés, Anzuagy, Mélaina, Eliliel, Washington et Acalde, à vendre par P. OUMA & CO, encoig. Canal et Tchoupitoulas, N. O. 5 sept

CIGARES de la Havane.—50,000 cigares de la Havane, qualité de choix, en débarquement du brick Tocoa, comprenant Modèle Regalias et Regalias des marques Jean Martens, Frontor River, Flor de Fundo, Cabanas, Partagas, Lord Nelson, Conchas et Ingenuidad, à vendre par P. OUMA & CO, encoig. Canal et Tchoupitoulas, N. O. 5 sept

CANELLE ET MUSCADE—30 malles de canelle, 10 caisses muscade, à vendre par S. TURPIN.

CLUBS DE DOUGLAS & JOHNSON. Ralliez-vous! Ralliez-vous!!

LA grande réunion sur la place Clay, 4me district, et la grande procession qui ont été remises, samedi dernier, auront lieu,

CE SOIR, LUNDI, 24 SEPTEMBRE.

Le programme déjà publié par le Grand Marshal, sera le même pour ce soir. JOS. S. CUCULLU, Grand Marshal. 24sept—1f

Ralliez-vous! Ralliez-vous!! CLUB MILWAUKIE du 5me Ward.

LES membres de ce Club sont priés de se réunir dans leur salle, à l'encoignure Claiborne et Promenade Carondelet, CE SOIR, à 7 heures, pour se rendre au Clay Square, 4me district, où a lieu le Mass Meeting de DOUGLAS et JOHNSON. Par ordre. C. S. DUPLESSIS, Secrétaire. 24sept

FOSSILS' GUARD.—ATTENTION

Les Officiers et Membres des FOSSILS' GUARD sont priés d'assister à une assemblée spéciale du Club, dans la salle, au-dessus du Dépôt du Chemin de fer de Carrollton MARDI SOIR, 25 du courant à 7 heures et demie. Tous les membres sont priés d'être ponctuels, [illegible] favorables à l'élection de BELL ET EVERETT et désirant se joindre au Club sont invités à assister au meeting.

Par ordre de R. L. BRUCE, Capitaine. CHARLES THOMPSON, Secrétaire. 24 sep—2f

L'AUTOMNE ET L'HIVER DE 1860 Rue St-Charles, Nos 26, 28 et 30, ENCOIGNURE COMMUNE.

VETEMENS ET LINGERIE EN GROS ET EN DETAIL!

REÇU par les derniers steamers, un des plus grands et des plus beaux stock de

Vêtements d'automne et d'hiver dans le Sud!

Ce stock ne saurait être surpassé sous le rapport du genre, des étoffes et du bon marché.

Les marchandises sont partagées en trois départements mais sont toutes sous une vue générale:

Le magasin No 26, rue St Charles, —POUR LE— **LINGE D'ENFANTS,**

Le magasin No 28, rue St-Charles. —POUR LE— **LINGE D'HOMMES,**

Le magasin No 30, rue St-Charles. POUR LA **LINGERIE ET LES CHEMISES.**

☞ Les vendeurs parlent le français, l'espagnol, l'allemand et l'anglais.

L. W. LYONS & Co, Nos 26, 28 et 30, rue St-Charles, Encoignure Commune. 24 sept—1f

Magasin d'habillements d'enfants, 26......rue St-Charles......26

ENTRE CANAL ET COMMUNE.

Ce magasin est exclusivement pour les jeunes gens, les petits garçons et les enfants.

HABILLEMENTS, CHEMISES ET LINGERIE En gros et en détail.

Le soussigné vient de faire l'ouverture d'un GRAND et EXCELLENT STOCK de

VETEMENTS DE TOILETTE et d'école

Pour l'automne et l'hiver,

—COMPRENANT—

Tous les genres et toutes les qualités. Ces articles seront vendus à des PRIX très RAISONNABLES.

☞ Les vendeurs parlent le français, l'espagnol, l'allemand et l'anglais.

L. W. LYONS & Co, Nos 26, 28 et 30, rue St-Charles, Encoignure Commune. 24 sept—1f

Malles, sacs de voyage, VALISES, PARAPLUIES ET Vêtements imperméables DES Meilleurs genres et qualités.

Faits sur commande et garantis.

L. W. LYONS & Co, Nos 26, 28 et 30, rue St-Charles, Encoignure Commune. 24 sept—1f

Chemises! Chemises!

Reçu par les derniers steamers, un grand assortiment de

CHEMISES Des derniers genres!

De différentes qualités et grandeurs—blanches et en couleur.

FAITES EXPRESSEMENT POUR **Le marché de la Nlle Orléans.** *Pour hommes, jeunes gens et enfants!!*

L. W. LYONS & Co, Nos 26, 28 et 30 rue St-Charles, Encoignure Commune. 24 sept—1f

ON DEMANDE

UNE BONNE GARDIENNE, parlant français, pour prendre soin de deux petits enfants. S'adresser à L. W. LYONS, Enc. St-Charles et Commune. 18sept—6f

Dents artificielles. J. A. CASADAVANT, CHIRURGIEN DENTISTE,

149, rue Royale, entre St-Pierre et Toulouse.

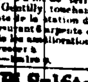

Pose une ou plusieurs dents ou fait un dentier avec gencives, selon des procédés perfectionnés et au moyen de la pression atmosphérique, qu'il garantit comme devant exercer toutes les fonctions des dents naturelles.

Sa réputation et son succès sont si bien connus depuis plusieurs années en Louisiane, qu'il n'a pas besoin d'autre recommandation.

Consultations en français, en espagnol et en anglais. 19 mai—8

A vendre et à louer.

A LOUER—UNE belle maison de résidence située rue du Quartier No 131.

A VENDRE—Deux belles maisons de résidence située à l'encoignure des rues du Quartier et Bourgogne.

AUSSI—Un lot de terre faisant face au chemin coquillé de Gentilly, touchant au faubourg Darcantel, situé à 4 arpents de la station du chemin de fer Pontchartrain, mesurant 8 arpents de face sur 20 de profondeur.—Ensemble les améliorations qui s'y trouvent.

S'adresser à L. & A. LEBEAU, 51 août—1m 54, Passage de la Bourse.

Bi-Sulfite de Chaux.

LE soussigné ayant été nommé agent et fabricant de la manufacture de Bi-Sulfite de Chaux de la rue Clara, comme successeur de MM Marcellin & Eude, est prêt à fournir de Bi-Sulfite aussi pur et d'aussi bonne qualité que celle fabriquée par eux. Il sollicite l'appel des planteurs et des négociants.

Les demandes seront être adressées au soussigné, au dépôt de la manufacture, rue Conti, No 23. 16sept—2m P. MARCKLIN, agent.

Bureau de la compagnie d'Assurance Mutuelle de la Nouvelle-Orléans.

No. 111......RUE DU CANAL......No. 111.

AVIS est donné que conformément à l'article 5 de la charte de cette compagnie, l'élection annuelle de douze directeurs, pour l'année, à partir du cinquième lundi d'octobre prochain, aura lieu, au bureau de la compagnie, LUNDI, 24 septembre 1860, de 10 heures du matin à 2 heures de l'après-midi.

J. W. HINCKS, secrétaire. Nlle-Orléans, 3 septembre 1860. do 10 au 24 sep.

Avis de Société.

LES soussignés ont formé une société, pour le commerce des grains en général sous la raison H. DE MAHY & Co, au No 31, Natchez Alley. H. DE MAHY, F. ARNAUD, JOS. B. DE MAHY.

Nouvelle-Orléans, 1er septembre 1860. 6 sept—1 m

Changement de local.

ALVAREZ, FERNANDEZ & Co. ont transporté leur MAGASIN de la rue de la Douane, No 55, à la rue VIEILLE LEVEE, No 54, encoignure Bienville. 11 sep

Terre à vendre au Texas.

1107 ACRES DE TERRE, une partie boisée, convenable pour une ferme ou l'élève des bestiaux, dans le comté Brazoria, fermé au Bayou Austin, à 10 milles de Columbus, 30 milles de Brazoria et 18 de la Baie Bastrop, à vendre par ALVAREZ, FERNANDEZ & Co, Vieille Levée, No 54, encoignure Bienville. 11 sep

Cigares de la Havane.

CONSTAMMENT en magasin, un assortiment choisi et des marques suivantes:

Regalia Britanica,	Intimidad,
" Panatelas	Cabañas,
" de la Reyna	Partagas,
Londres	El Sol,
Conservadores,	Washington,
Cilindrados,	Cervantes,
Flor Fina	Ingenuidad,
Entreactos	Nicotiana,
Operas,	Ecossois,
Escargo	Augustos,
Calidad	Brown,
Vegueritos	Flor de Morales
	El Acierto,
	Meridiana,
	Flor de Mayo,
	La Rosalia, &c, &c.

A vendre par No 28, Vieille-Levée entre Douane et Bienville. F. RIVAS. 1sept—1m

Maison Meublée.

193......RUE ROYALE......193

ENTRE ST-LOUIS ET TOULOUSE.

MME F. FRATS annonce respectueusement qu'elle vient d'ouvrir une maison meublée, avec pension bourgeoise. Les personnes trouveront chez elle une excellente cuisine française et une cave bien montée.

MM. les habitants pourront louer des chambres au jour ou à la semaine, et ils auront la faculté de se faire servir chez eux ou de prendre pension pendant la durée de leur séjour. Mme Frats, expérimentée dans le service d'un hôtel et ayant déjà tenu des établissements de ce genre, ne négligera rien pour satisfaire ses hôtes et ses pensionnaires. 1Sept—1m—v.&s.

25 barils Tamarins frais, en débarquement, à vendre par CUSACHS & GODEN, Encoignure Royale et St-Philippe. 1sept

SUCRE RAFINE—500 barils sucre crushed, de Lovering, 250 do sucre pulvérisé de Lovering, 100 do granulaire de Lovering, 100 caisses pains de sucre de Lovering, à vendre par R. J. HART & Co, 11 sept No 77 et 79, rue Tchoupitoulas.

SUCRE de la Havane—200 caisses sucre blanc et autre jaune de la Havane, en débarquement du steamship Galveston, et à vendre par E. DE VISSER & CO, Rue des Magasins, No 64. 6sept

WHISKY—100 barils de whisky, à vendre par GABRIEL PASCAL, No 27, rue Vieille-Levée. 6sept

VIN ROUGE—20 caisses vin rouge bon ordinaire, 20 barriques vin rouge bon ordinaire. En débarquement du navire Adhena, arrivé de Bordeaux, à vendre par PREAU & COUTURIE, 8sep 31 et 33, rue Gravier

DEMOCRATIE NATIONALE.

BUREAU DU COMITÉ EXÉCUTIF POUR L'ÉTAT DE LA LOUISIANE. Nouvelle-Orléans.

POUR PRESIDENT: **STEPHEN A. DOUGLAS,** DE L'ILLINOIS.

POUR VICE-PRESIDENT: **HERSCHEL V. JOHNSON,** DE LA GEORGIE.

Electeurs présidentiels:

Premier District—Col. MAUNSEL WHITE, Plaquemines, Electeur. CH. BIENVENU, St-Bernard, Substitut.

Deuxième District—PIERRE SOULÉ, Orléans, Electeur. W. O. MULLEN, Orléans, Substitut.

Troisième District—GUSTAVE LEROY, Jefferson, Electeur. DESIRÉ LEBLANC, Assomption, Substitut.

Quatrième District—J. DUNCAN STUART, Est Bâton-Rouge, Electeur. W. E. WALKER, Livingston, Substitut.

Cinquième District—Hon. JOSHUA BAKER, Ste-Marie, Electeur. W. W. WHITTINGTON, Rapides, Substitut.

Sixième District—Col. N. D. COLEMAN, Madison, Electeur. J. N. T. RICHARDSON, Morehouse, Substitut.

Par ordre du Comité Exécutif pour l'Etat de la Louisiane. G. W. MUNDAY, président. Geo. A. FOSDICK, vice-président. LOUIS DUFAU, secrétaire. 13 sept—au 6 n.

LIBRAIRIE RELIGIEUSE. *Classique et Scientifique,* ORNEMENTS D'EGLISE et grande variété.

CH. GUERINEAU, Agent.

167...*Enc. des rues Royale & Orléans*...167

REÇU par le dernier arrivage de France 20,000 livres en tout genre de formats très variés pour Processionnaux, Bals et Soirées à vendre à des prix très modérés, depuis 25 cents la douzaine jusqu'à $6—500 ex. emplaires—Réponses courtes et familières aux objections les plus répandues contre la religion, par Mgr de Ségur 14 ans à à.

Le Bon Jardinier pour 1860—Manuels-Roret, livres de prières de toutes sortes à très bas prix.

Magnifique Missel romain très complet, tranche dorée ... $5 00

Les Trésors de Cornelius à Lapide, 4 vol ... 10 00

La Somme Théologique de St-Thomas, 6 vol ... 9 00

Gravures Religieuses, Canons d'Autel et Chemins de Croix encadrés—Modèles de Calligraphie.

Cannes à siége pour Artistes et Pêcheurs $1 50.

Fournitures pour fleurs artificielles, reçues en très grande quantité et à vendre aussi à des prix très modérés, dans cette maison qui est reconnue, à très juste titre, pour vendre à très bon marché. 31 sept

BOULANGERIE A VENDRE.

ON offre à vendre une boulangerie bien achalandée, avec cheval, voitures, etc. Elle sera cédée à beaucoup au-dessous de sa valeur réelle, le propriétaire étant obligé de s'absenter. S'adresser chez M. Page (peinture) rue Jefferson, entre Chartres et Levée. 21sept—6f

Académie Jefferson, Rue Bourbon, No 43, Nlle-Orléans. DIRIGÉE PAR G. J. LORD.

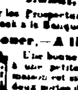

La réouverture de cette institution est fixée au 3 septembre et la rentrée des élèves a lieu le même jour. Les parents qui désirent y mettre leurs enfants sont priés de les y présenter au commencement de la saison. 31 août—1m

COLLEGE Rue Dryades, entre Clio et Erato, Dirigé par Charles Lavender.

M. LAVENDER a l'honneur d'annoncer aux familles et à ses élèves que la réouverture des classes aura lieu

Lundi, le 3 septembre.

Pour les Prospectus s'adresser au Collège ou à M. Commack à la Banque des Citoyens. 31 août—3m

A louer.—A livrer immédiatement.

Une bonne maison et le mobilier, convenant à une petite famille. Le tout est neuf. La maison est située dans la rue des Remparts, à deux portes de la rue Bienville. On préférerait vendre les meubles. Pour les détails, s'adresser à D. DE GOICOURIA, 21sept No 7, rue du Camp.

TABAC MEXIQUE.

50 boîtes TABAC MEXIQUE, tripes et capas, à vendre à bon marché par TINCHANT FRERES, 21sept N. 4, Front Levée.

A VENDRE

DEUX MACHINES A VAPEUR, presque complètes, à cylindres de 16 pouces de diamètre et de six pieds. Elles seront vendues à très bas prix si on les achète immédiatement, car il faut qu'elles soient enlevées. S'adresser à M. A. DE LIZARDI & CO, 18sept—10f Rue Bienville, No 52.

DEMANDE.

UN jeune homme, possédant une belle écriture, et les deux principales langues, anglais et français, désire trouver à s'employer en assistant à la vente, ou de tenue de livres. S'adresser, avec référence, à la boîte B, No 81, bureau de poste. 17sept

A louer,

UNE maison en briques, à deux étages, à l'encoignure de St Thomas et Josée, à livrer le 1er octobre prochain. Pour les conditions et les détails, s'adresser à X. LAMBERT, 17 sept rue des Magasins No 62.

A vendre à l'amiable,

UN jeune nègre créole âgé de 17 ans, cuisinier et domestique, bon sujet et bien recommandé. S'adresser Passage de la Bourse, No 22. 18 sept—10

VIN......VIN.

REÇU par le Destino de Barcelone 100 1/2 barriques vin rouge de [illegible] qualité supérieure. 25 caisses de fruits conservés, assortis en magasin et à vendre par ANTONIO COSTA, 18 sept 13, rue de la Douane

Changement de domicile.

JE préviens le public que je viens de transporter le bureau de courtage au No 120 rue de la Douane, entre Bourbon et Dauphine. J. B. DERBEY, courtier. 22 sept

AVIS.

A DATER du 1er courant, M. A. COUTIN, muni de pleins pouvoirs, est chargé de la gestion de nos affaires en cette ville. BUNGE, BURLAGE & Co., 24, rue Bienville. Nlle-Orléans, le 1er septembre 1860. 1sep—1m

AVIS.

LA société qui a existé jusqu'à ce jour, dans cette ville, sous la raison Romagosa & Magi, est dissoute d'un commun accord depuis le 1er de ce mois. F. Romagosa continuera le même genre d'affaires, en son nom et pour son propre compte, et liquidera les affaires de la société. Toutes les procurations données par nous et par F. Romagosa sont révoquées. F. ROMAGOSA, JAYME MAGI. Nlle-Orléans, 5 juillet 1860. 7juil—6m

Changement de domicile.

LOUIS FALK, tailleur, annonce à sa clientèle et au public qu'il a transporté son magasin du No 138, rue Bourbon, au No 39, même rue, entre Bienville et Conti. 7juil—6m

Gelée et pâte de Goyave.

VINGT-CINQ caisses de gelée et de pâte fraîches, dans des boîtes de 1/4, 1/2, 1 et 2 livres, en magasin et à vendre par CUCULLU & D'MESA, 11sept—2e—3f p s. Rue St-Louis, No 5.

Rhum de la Havane.

DIX pipes rhum blanc de la Havane, de première qualité, en magasin et à vendre par CUCULLU & D'MESA, 11sept—2e—3f p s. Rue St-Louis, No 5.

Bouteilles! Bouteilles!

250 paniers de 100 bouteilles chaque. En magasin et à vendre par A. CARRIERE & Co, 11sept 27, Vieille-Levée.

CIGARETTES—20,000 paquets de cigarettes de la célèbre marque LA HONRADEZ, en barils et en demi-barils, en débarquement du brick Tocoa et à vendre par BORNIO & BROTHER, 12 sep rue Gravier, No 34.

DOUBLONS MEXICAINS demandés par T. BAILLY BLANCHARD, Jr. 22sept—2f 39, Vieille Levée.

EN débarquement de l'Eglantine de Bordeaux—300 caisses Vin rouge, St-Julien; 150 caisses Vin blanc, Haut Barsac; 160 caisses Vin blanc 1/2 bouteilles, Haut Barsac; 5 quarts pipes Cognac, J. Faure & Co, à vendre par T. BAILLY BLANCHARD, Jr. 22sept—10f 39, Vieille Levée.

SARDINES à l'huile—150 caisses quart de boîtes, à livrer par le navire Rachel, de Bordeaux, à vendre par T. BAILLY BLANCHARD Jr. 3sept—15f 39, Vieille Levée.

EN débarquement du navire Globe, du Havre—30 caisses de 2500 boîtes pois verts de Briant, à vendre par BLANCHIN & GIRAUD, 22 sept 71, Vieille Levée.

ATTENDU incessamment par l'Alice Ball, de Bordeaux—150 barriques vin rouge bon ordinaire. 80 barils bouchons pointes, longs, 10 do do du courts, 15 do du régulier fins, en sacs de 500. A vendre par BLANCHIN & GIRAUD, 22 sept 71, Vieille Levée.

ATTENDU par le John Carver de Bordeaux—30 caisses fruits au jus nouvelle récolte. A vendre par BLANCHIN & GIRAUD, 21 sept 71, Vieille Levée.

EN magasin—50 barriques vin rouge bon ordinaire, 20 barriques vin vieux Côte de Bourg, 15 do vin du St Emilion, 1er cru, 15 do vin rouge Bergerac, 20 demi barriques vin blanc vieux Sauterne, 20 quarts cognac diverses marques très vieux, 30 barils vieux Bourbon et Monongahela, 2 poinçons rhum de la Jamaïque, 6 do genièvre de Hollande, 4 pipes vin de Porto vieux et supérieur, 200 caisses vin blanc Sauterne, 150 caisses vin rouge St Julien, 100 caisses do St Emilion supérieur, 100 caisses liqueur Raspail, Chartreuse et assorties, 40 caisses marasquin supérieur, 200 paniers anisette extra superfine, absinthe, 50 caisses fruits assortis, 100 caisses cerises à l'eau-de-vie. A vendre par BLANCHIN & GIRAUD, 22 sept 71, Vieille Levée.

MAGNOLIA whisky de B. N. Pike en débarquement du steamboat Aurora, venu de Cincinnati—20 barils, à vendre par S. TURPIN, 21sept 55, rue Vieille-Levée.

VINS rouges en caisses—Attendu par le John Carver, de Bordeaux—

200 caisses	St-Emilion,	12	bouteilles.
200 do	St-Julien Medoc,	12	do
100 do	do	24 1/2	do
50 do	Château Léoville,	12	do
50 do	do	24 1/2	do
30 do	Margaux,	12	do
30 do	do	24 1/2	do
25 do	Brane Cantenac,	12	do
25 do	do	24 1/2	do à vendre par

QUEYROUZE & LANGSDORFF, 8 à 14 rue St-Louis. 3sept

VINAIGRE de vin blanc—Attendu par le John Carver, de Bordeaux—50 barils vinaigre de vin blanc, 1re qualité, à vendre par QUEYROUZE & LANGSDORFF, 8 à 14 rue St-Louis. 3sept

BOUTEILLES vides—En magasin et attendu par le John Carver, de Bordeaux—200 paniers bouteilles Bordelaises, à vendre par QUEYROUZE & LANGSDORFF, 8 à 14 rue St-Louis. 3sept

BOUCHONS de Bebans jeune—Attendu par le John Carver de Bordeaux—200 milliers bouchons, tels que extra, réguliers, pointus, longs et courts, à vendre par QUEYROUZE & LANGSDORFF, 8 à 14 rue St-Louis. 3sept

ABSYNTHE—100 caisses de la marque C. F. Berger, en débarquement du navire Globe, arrivé du Havre, à vendre par PREAU & COUTURIE, 21 sept Rue Gravier, Nos 31 et 33.

AU PUBLIC

LE droit de propriété des marques des cigares et des cigarettes de la Havane "La Meridiana," "Walter Scott" et "Cristal Palace" ayant été obtenu par nous, dûment autorisés par les fabricants, MM. Fajo & Quevedo, à la Cour de District des Etats-Unis pour le District Oriental de la Louisiane, afin de protéger les droits des propriétaires, nous poursuivrons, conformément à la loi, tout contrefacteur et fabricant de ces cigares qui porteraient ces marques.

ALVAREZ, FERNANDEZ & Co, Rue Vieille-Levée, No 54, enc. Bienville. 20 sep

DIVERS en magasin—50 caisses fruits au jus de Laforie, 70 caisses cerises eau-de-vie, 25 caisses prunes eau-de-vie, 200 caisses vin rouge, 200 caisses vin rouge-oath Noilly Pratt & Co, 150 caisses vin muscat de Frontignan, 175 caisses absinthe de différentes marques, de barrique vin fin pour familles, 50 caisses vin rouge, bon ordinaire, 100 caisses vin rouge Haut Brion, 50 caisses Château Lafitte et Château Larose, 25 caisses vin blanc Haut Sauterne. A vendre par PAUL JUGE & FASSY, 27 St-Louis. 20 sep

BOUTEILLES—215 caisses bouteilles vides à cognac, d'une grosse chaque, à vendre par PAUL JUGE & FASSY, 27, rue St-Louis. 6sept

DATTES fraîches et Truffes—en débarquement du navire [illegible], de Bordeaux—[illegible] sardines en boîtes [illegible], à vendre par QUEYROUZE & LANGSDORFF, 3 juil Nos 8, 10, 12 et 14, rue St-Louis.

Ticket National de l'Union.

POUR PRÉSIDENT: **JOHN BELL,** du Tennessee.

POUR VICE-PRÉSIDENT: **EDWARD EVERETT,** du Massachusetts.

ELECTEURS PRESIDENTIELS POUR LA LOUISIANE:

Premier District Electoral. RIVIERE GARDERE, de St-Bernard, électeur. G. De FERRIET, d'Orléans, substitut.

Deuxième District Electoral. L'HON. RANDELL HUNT, de la N. Orl. électeur. JULES LAVERGNE, de la Nlle-Orléans, substitut.

Troisième District Electoral. CHRISTIAN ROSELIUS, de Jefferson, électeur. DUNCAN S. CAGE, de Terrebonne, substitut.

Quatrième District Electoral. J. O. FUQUA, d'Est-Féliciana, électeur. H. M. FAVROT, d'Ouest Bâton-Rouge, substitut.

Cinquième District Electoral. THOMAS H. LEWIS, d'Opelousas, électeur. VALSIN FOURNET, de St-Martin, substitut.

Sixième District Electoral. JOHN RAY, d'Ouachita électeur. L'HON. R. L. HODGE, de Caddo, substitut.

Chaque votant donne son vote pour SIX ELECTEURS dont chacun doit résider dans un District et paré. 16août—octobre

QUARTIER GENERAL Comité Exécutif d'Etat. **Parti Constitutionnel de l'Union.**

DES MASS MEETINGS auront lieu comme suit, dans toute la ville, avec l'élection présidentielle—

3me District—Place Washington, mercredi, 15 août.
2me " —Place d'Armes, mardi, 4 septembre.
4me " —Place Clay, mercredi 19 "
1er " —A la statue de Clay (rue du Canal), mercredi, 3 octobre.
3me " —Place Washington mercredi, 17 oct.
Rive droite (Alger) samedi 27 octobre.
1er District—A la statue de Clay (rue du Canal), lundi, 5 novembre.

Des orateurs distingués haranguerront ces assemblées. Les différents clubs attachés au Parti Constitutionnel de l'Union ou BELL et EVERETT et le public en général sans distinction de parti, sont respectueusement invités à y assister.

Par ordre du comité, M. MUSSON, Président. THOS CURRY, Secrétaire. 2 août—3m

UNION GUARD. DEUXIEME DISTRICT.

Ce club se réunit tous les VENDREDIS SOIR, à 7 heures et demie dans la salle du bal D'ORLEANS, rue d'Orléans, entre Royale et Bourbon. Tous ceux qui sont favorables à l'élection de JOHN BELL à la présidence et d'EDWARD EVERETT à la vice-présidence, sont invités à assister aux séances et à se joindre au club. Par ordre, R. D. HUBBARD, Secrétaire. 22 août

TAPISSERIE ET MEUBLES DE FANTAISIE. E. FAY & MASSON,

Rue de Chartres, Nos 99 et 101, entre Conti et St Louis.

M. E. FAY, venant d'arriver d'Europe, les soussignés annoncent à leurs amis et au public en général qu'ils reçoivent en ce moment un grand assortiment de meubles riches palissandre, acajou, chêne et autres, meubles pour salons et chambres à coucher, tables de nuit, glaces cornières, dorées et bronze, tables, garnitures de cheminées en porcelaine et bronze, pendules, un grand assortiment de stores et de franges et tapis, rideaux de toile, cordes, glands et passementeries; un grand assortiment d'étoffes et fleurs artificielles, seront vendus à des prix modérés. Le public est prié de venir examiner les articles et d'en juger par lui-même. 21 sept—3m E. FAY & MASSON.

Modes nouvelles.

EN DEBALLAGE—Un joli choix d'articles de modes et nouveautés arrivant de Paris comprenant tout ce qui constitue l'ornement de la tête des dames, tels que CHAPEAUX SOIE et VELOURS, PLUMES et FLEURS, VELOURS et SOIERIES pour chapeaux, RUBANS de toutes espèces, OMBRELLES MARQUISES, BLONDES et DENTELLES, PARURES POUR BAL, [illegible] pour mariées, VOILETTES GUIPURE, &c &c, TULLES ILLUSIONS, CREPES ET TARLATANES, RESILLES EN FILET avec jais, GANTS DE PEAU ET DE SOIE, MANCHETTES TRICOTÉES, BRODERIES, MANTEAUX pour dames et fillettes, CASQUETTES pour garçons et enfants.

Aussi—Un assortiment complet de CHAPEAUX DE PAILLE pour dames, fillettes et enfants, ainsi que toutes les fournitures pour modistes, à vendre à des prix modérés, par J. DEBBES JR., 1Sept 40, rue de Chartres.

TAPIS! Nouvellement reçus au Magasin Esplanade,

ENCOIGNURE ESPLANADE ET VICTOIRE

UN assortiment de divers genres de TAPIS à vendre à très bas prix. DE MONTROND & CO. 11sept—6f

ENTREPOT DE TAPIS. Rue de Chartres, No 19.

NOUS offrons maintenant à BAS PRIX, un stock complet de TAPIS, tels que *Médaillon Wilton,* **Velours, Tapis de Bruxelles,** *3 grains, Ingrains, Vénitiens,* **Allemands, Coton, &c.**

TOILES CIRÉES de tous les genres, de toutes les qualités et largeurs—Couvertures de tables et de pianos, abat-jours, cheveux de sachets, &c, &c. 17 sept—6f A. BROUSSEAU & Co.

GRAND DEBALLAGE D'HABILLEMENTS A LA MODE, pour hommes et enfants.

LES soussignés ont l'honneur d'annoncer à leurs clients et au public en général qu'ils viennent de faire le déballage de leur stock d'habillements pour hommes et enfants, confectionnés expressément pour le marché de la Nlle-Orléans.

—AUSSI—

Un grand assortiment d'articles de toilette, tels que chemises de flanelle, de coton, gilets de prix, et en coton, flanelles, mérinos et soie, chaussettes, cols et cotons, cravates et écharpes, chapeaux feutre français, gris et noir, &c.

CRAMON & BAZÉ, 245 Vieille Levée, près l'encoignure St-Philippe. 13 sept

Dissolution de Société.

LA société de commerce existant en cette ville sous la raison de CHAUDET & DESSEINT est dissoute depuis le 15 août dernier, par la mort de François Desseint, l'un des associés.

LOUIS CHAUDET par autorisation de la Cour, seul chargé de la liquidation de la dite société, et continue le même genre d'affaires, d'importation et de commission sous son propre nom, au magasin occupé ci-dessus rue Royale, Nos 147 et 149, entre St-Pierre et Toulouse. 1er sep

AVIS.

LES personnes qui doivent à la société CHAUDET & DESSEINT et celles qui pourraient avoir des réclamations contre elle, sont invitées à venir régler au plus bref délai avec le soussigné, liquidateur de la dite société. LOUIS CHAUDET, 1er sep Liquidateur.

Grand chemin de fer de la Nouvelle-Orléans, de Jackson et du Nord.

Nlle-Orléans, 30 août 1860.

AVIS est donné au public que cette Compagnie n'est pas responsable des pertes occasionnées par le feu sur le fret, soit dans le trajet ou aux différentes stations en dépôt.

Par ordre du Board. R. S. CHARLES, secrétaire. 1 sep—1m

Couvertures de 3 1/2 points.

AYANT reçu par le navire Adelaïde Bell, du Havre, un assortiment de nos couvertures françaises, fabriquées spécialement pour l'usage des nègres, nous sommes prêts à remplir toutes les commandes qui nous seront adressées.

Les soins apportés à la fabrication de ces couvertures, justifient la réputation dont elles jouissent depuis deux ans. D. H. HOLMES, 1 sep—1m 155, rue du Canal.

GROSJEAN & BENETEAU,

DONT le magasin a été détruit dans l'incendie du 9 courant, préviennent leurs clients et le public en général, qu'ils ont ouvert provisoirement leur magasin de meubles au No 189, rue ROYALE, entre les rues Toulouse et St-Pierre, où ils font en ce moment le déballage d'un stock nouveau. Ils sont prêts à recevoir les ordres des marchands commissionnaires comme par le passé. Ils espèrent mériter de plus en plus la continuation de la confiance qu'ils ont eu [illegible] marchandises ont été choisies avec discernement, ce qui les met à même de les offrir à un prix raisonnable. 21août—1m

HOTEL DES MARCHANDS,

A l'encoignure St Charles et Canal,

Nouvelle-Orléans.

Le plus agréable et le mieux situé de la ville.

PRIX DE LA PENSION:

Par jour $2
Par semaine 12
Pour les repas seulement .... 5 par semaine.

BRET & HALLER, Propriétaires. 15août—3m

AVIS.

LES soussignés préviennent leurs clients ainsi que le public en général, qu'ils ont provisoirement transporté leur magasin rue de la VIEILLE-LEVÉE PRÈS DE L'ENCOIGNURE CONTI. FAURES & NORMAN. 11août.

Chemin de fer Illinois Central.

DEUX convois partent de Cairo tous les jours, le matin et le soir, à l'arrivée des convois de la Nlle-Orléans, et se relient directement avec toutes les lignes de l'Est et de l'Ouest.

Pour arriver à New-York .... 3 jours et 6 heures.
" Boston .... 3 jours et 12 heures.

Pour les tickets (pour tout le voyage) et les informations, s'adresser au bureau du G. C. de fer de la N. O. de J. et du N., rue du Camp, No 112, et au bureau de la ligne du chemin de fer, rue du Camp, No 61.

W. P. JOHNSON, Agent général pour les passagers, à Chicago.
W. R. ARTHUR, Surintendant général à Chicago.
B. F. LONGLEY, Agent général au Sud, N. O. 6août—1f

T. BACHELIER, 21 et 23, rue des Ursulines,

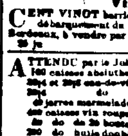

A l'honneur d'annoncer à sa nombreuse clientèle qu'il a reçu, par les derniers arrivages d'Europe, toutes les graines fraîches que la maison a déjà parmi ces correspondants de lui envoyer, et qu'il recevra exactement aussi ses autres graines aussitôt leur maturité. 16 août—3m

A VENDRE.

La propriété rue Remparts, entre Canal et Commune, portant le No 36. S'adresser sur les lieux. On peut la visiter tous les jours, de midi à deux heures, le dimanche excepté. 13 sep au 30

Vin rouge.

CENT VINGT barriques vin rouge pour familles, en débarquement du navire Fanny Eaton, arrivé de Bordeaux, à vendre par PREAU & COUTURIE, 20 ju Nos 31 et 33, rue Gravier.

ATTENDU par le John Carver, de Bordeaux: 100 caisses absinthe C. F. Berger, 30 1/2 et 30 1/2 eau-de-vie de Bosels, 30 do do Molady, 30 jarres marmelade d'abricots, 40 caisses vin rouge et blanc Brandeberg frères, 30 do huile double clarifiée, J. L. Duret. A vendre par BRULATOUR & Co. 20 sept 40, Vieille Levée autrefois 36.

EN magasin et sous les clés de la Douane: 470 futailles eau-de-vie de diverses marques: Pinet Castillon & Co, Cognac, J. Dupuy, Henry Mounié & Co, do, A. Seignette, do, J. H. Laque & Co, do, Molady, United Proprietors Company, La Rochelle, 20 poinçons whisky écossais W. Stewart, 5 poinçons old Tom Gin Bernard & Co, 12 poinçons rhum de la Jamaïque, 15 do vieux porto. 250 caisses vins des meilleurs crus, des maisons Barton et Guestier, Brandenburg frères, M. Johnston & Sons, Bouvet Jne de Bordeaux, 30 barriques et demi barriques vin blanc, 20 do vin rouge, 20 barriques vin de Bergerac, 2000 futailles grandes et demi bouteilles, Bière de MM. Wm. Younger & Co, d'Edinburgh Scotch, imperial et pale. BRULATOUR & Co, 20 sept 40, Vieille Levée autrefois 36.

BOUCHONS—5 balles bouchons des longs pointus, en débarquement du Tornado et à vendre par FATJO & BRUGADO, 1sept 126 et 128, Vieille Levée.

VERMOUTH—50 caisses vermouth Noilly, Pratt & Co, en magasin et à vendre par PREAU & COUTURIE, 20 août 31 et 33, rue Gravier.

CLOUS—1500 barils clous de Boston, assortis, 4 à 40 penny, à vendre par BOUSSET & GENON, 12 sep 65, rue du Canal, près Chartres.

AMANDES de Tarragone, à bouche bonne qualité, en balles à vendre par S. TURPIN.

AVIS IMPORTANT.

UNE EXCELLENTE MACHINE A COUDRE pour $35

Tous les perfectionnements!

SI PARFAITEMENT SIMPLE

qu'un enfant peut la faire fonctionner.

Elle est offerte avec confiance au public et s'appelle

***LA MACHINE A COUDRE DE* WILCOX & GIBBS!**

DAVIS BROTHERS, Agents, 1 sept—1m No 68, rue du Camp.

PRINCIPAL ENTREPOT de Balances de Fairbanks, et dépôts des COFFRES FORTS DE LILLIE, à l'épreuve du feu et des voleurs.

FAIRBANKS & Co, 1 sept—1 m No 68 rue du Camp

Gruau de santé.

Véritable Hygiène des familles. Substance alimentaire et remède par excellence.

DÉCOUVERT ET PRÉPARÉ Par P. MARMAY.

CETTE nouvelle et précieuse découverte est patentée pour la France, l'Angleterre, l'Espagne, l'Irlande et la Belgique, ainsi que pour les Etats-Unis. Les constipations les plus rebelles ne peuvent résister à l'emploi journalier du GRUAU DE SANTÉ. C'est une découverte précieuse pour les personnes obligées de voyager sur mer.

LE GRUAU DE SANTÉ a été expérimenté par des médecins distingués qui sont unanimes à toujours triompher en quelques jours de toutes les maladies de l'estomac, comme:

Dyspepsies, Gastrites, Gastralgies, Aigreurs, Migraines, Crampes d'estomac, Constipation, Echauffements, Diarrhées chroniques, &c, &c.

LE GRUAU DE SANTÉ s'emploie en gruau ou en potages, au lait sucré ou salé, avec ou sans beurre d'orange. Il suffit d'en mettre une cuillerée par personne au moment de l'ébullition et de laisser cuire quinze ou vingt minutes.

☞ On se trouvera bien, pendant les premiers temps au moins, d'en prendre le matin et le soir.

Vente en gros et en détail par A. RENAUD TRABER agent général pour les Etats-Unis.

A LA NLLE-ORLEANS, RUE CONTI 64, ENTRE CHARTRES ET ROYALE.

A vendre par J. Rivet, 64, rue de la Douane; Jos Sylva, 154, rue du Canal, et J. Wright, 21 et 151, rue de Chartres. 1Sept—1m 2me et 3me

NOTA.

☞ Indépendamment de toutes ses propriétés désormais incontestables, l'usage du Gruau de santé a positivement l'immense avantage d'être bienfaisant pendant les grossesses, dont il diminue et supprime même les malaises, et il enrichit et augmente beaucoup le lait des nourrices.

Aucun autre aliment ne peut lui être comparé, pour les enfants, les tisanes et les préparés de beaucoup de manière de leur âge.

Nous le conseillons donc à toutes les familles.

Chaque paquet d'une livre de Gruau de Santé contient 32 potages ou ce qui suffit pour une personne.

Ils sont tous revêtus de la signature de P. Marmay seul inventeur patenté. 19 mai

BITTERS des ARABES

CE cordial dont les effets salutaires ont été si bien appréciés par le public, et qui est une des liqueurs les plus demandées dans les cafés, est en vente dans les endroits suivants:

Dépôt général, F. SANCHO, 220, Vieille-Levée, entre Dumaine et St-Philippe.

Succursales, W. RAYMOND, 71, rue du Camp, M. A. CALONGNE, encoignure Royale et Dumaine, et J. LLAMBIAS rue Esplanade et Cambronne. Mélangé d'eau et sucre, l'Amer des Arabes forme une boisson très agréable et très rafraîchissante. 11juil—3m—1ere page

JAMES H. PUTNAM

Autrefois de la maison HALL, RODD & PUTNAM.

Facteur de Coton et de Sucre,

EXPÉDITEUR ET COMMISSIONNAIRE. 1er août—1an No 61, rue Carondelet

Changement de magasin.

EDWARD J. NATTES, marchand commissionnaire a transporté son magasin du No 36, Vieille-Levée, au No 6, rue Tchoupitoulas, encoignure Commune. 21 août

Cigares de la Havane.

300,000 CIGARES de la Havane, en Bouteen, de toutes grosseurs, tels que—Regalias Britanica, Regalia de Londres, Hiems, Conservados, Conchas, Milaras, &c, des marques les plus renommées—Sevillana, Cinto de Oriente, Flor de Morales, Aduana, Intimidad, Cabañas, Buenas, et autres, à des prix modérés, par EDWD. J. NATTES, 24 août Rue Tchoupitoulas, No 6, enc. Commune

Cigares véritables de la Havane.

J'AI en magasin et à vendre 300,000 cigares de la Havane, à des prix modérés, ne pré des acheteurs. EDWD J. NATTES, 24 août Rue Tchoupitoulas, No 6, enc. Commune

Miel.

44 TIERÇONS miel extra de Cuba, en magasin et à vendre par EDWD. J. NATTES, 24 août Rue Tchoupitoulas, No 6, enc. Commune

Fibre de Sisal.

30 BALLES, en magasin et à vendre par EDWD J. NATTES, 24 août Rue Tchoupitoulas, No 6, enc. Commune

Miel.

25 BARILS miel extra de Cuba, en magasin et à vendre par EDWD J. NATTES, 24 août Rue Tchoupitoulas, No 6, enc. Commune

Scierie de Brashear-City.

CETTE scierie, située à Brashear-City, est maintenant prête à fournir de cyprès de toutes qualités, en quelque quantité que ce soit. Les commandes, devront être adressées à la scierie ou aux soussignés, seront exécutées avec promptitude. 2août—6m 1 jan. BLANCHIN & GIRAUD.

INSTALLATIONS POUR GAZ.

HENDERSON & GAINES, 100, RUE DU CANAL,

FONT maintenant l'ouverture d'un assortiment complet d'INSTALLATIONS POUR GAZ, tels que lustres, flambeaux pour cheminées et consoles, etc., provenant des manufactures anglaises, françaises et américaines, qu'ils vendront à des prix modérés.

Ces installations, si on le désire, seront faites sans frais additionnels. 29août—1m—1p

PLEYEL, WOLFF & Co. Facteurs de Pianos.

RECOMPENSES OBTENUES,

MÉDAILLES D'OR AUX EXPOSITIONS DE 1827, 1834, 1839, 1844.

Hors de concours en 1849.

Médaille d'honneur à l'exposition universelle en 1855.

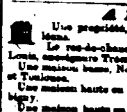

Messieurs PLEYEL, WOLFF & Co. ayant eu connaissance que des contrefaçons de leurs instruments se vendaient aux Etats-Unis comme sortant de leurs ateliers, préviennent le public que chacun de leurs Pianos est accompagné d'un certificat d'origine portant son numéro d'ordre et leur signature sociale qui doit être délivré à l'acheteur avec l'instrument.

Nouvelle-Orléans, 27 août 1860. 27 août—1m

Maison à louer.

La grande maison confortable, rue Bourbon, No 262, près Esplanade, convenant à une grande famille. S'adresser à L. DESSOMMES, 7 sept—1m Rue des Magasins, No 4.

A LOUER.

Une propriété, rue Bourgogne, encoignure Orléans.

Le rez-de-chaussée de la maison No 286, rue St-Louis, encoignure Tremé.

Une maison basse, No 104, rue Tremé, entre St-Louis et Toulouse.

Une maison haute en bois, encoignure Orléans et Derbigny.

Une maison haute en briques, No 281, rue Commune. S'adresser à EUG. ROCHEREAU & Co, 1sept Nos 16 et 18, rue St-Louis.

A LOUER.

Le magasin à cinq étages No 70 rue des Magasins, près de l'encoignure Perdido. S'adresser à EUG. ROCHEREAU & Co, 1 sept Nos 16 et 18 rue St-Louis.

MAISON A LOUER.

La maison No 4, Jackson square, bâtisse Pontalba, rue St-Pierre. S'adresser à M. Henry Peychaud, à la Compagnie d'Assurance du Hope, rue du Canal. 8juil—6m

A louer, le 1er octobre ou plus tôt, si c'est nécessaire,

Deux maisons neuves, à deux étages, avec toutes les améliorations modernes, y compris gaz, water-works et maison à bains. Elles sont situées à l'angle des rues Esplanade et Roman. Egalement, une grande résidence de famille, ayant huit chambres dans le bâtiment principal, une grande cour, jardin. Elle est située sur le chemin du Bayou, entre les rues Claiborne et Derbigny. S'adresser à W. F. CHAPMAN, 6août—3m—1sep Chemin du Bayou, No 287.

MAQUEREAUX NOUVEAUX.—30 barils gros maquereaux No 3; 20 barils maquereaux de rivage, No 3; 100 barils gros maquereaux, No 3; 1 caisse morue, à vendre par GABRIEL PASCAL, 6sept No 27, rue Vieille Levée.

COGNAC, genièvre, vin, champagne, cerises, absinthe, &c., &c.

40 quarts pipes Jean Louis, 1811.
22 caisses do do 1796.
25 quarts pipes Alex. de Montaman, 1849.
20 do do Otard Dupuy & Co.
25 pipes gin, "Ancre."
70 do "Cygne."
20 barils vin blanc Haut-Sauterne.
20 barriques vin rouge St-Julien et Montferrant.
do do pour familles.
100 caisses do de Bourgogne.
do do Haut-Talence, 1851.
40 do vin blanc Barsac et Haut-Sauterne.
do vermouth.
do cerises à l'eau-de-vie.
do champagne impérial, Bouché fils & Drouet.
do do Sillery, bouteilles, demi et quarts.
do de Cabinet, demi bouteilles.
do de Anove.
40 do sardines, diverses marques.

A vendre par J. & J. TARDOS, 17 sep 63, rue Vieille-Levée

EN débarquement de la barque Eglantine, venant de Bordeaux—20 barriques vin. A vendre par J. & J. TARDOS, 63, rue Vieille-Levée.

VIN ROUGE—24 barriques do vin rouge Margaux 1856, 5 caisses 12 bles Elixir de Raspail, 20 do 24 1/2 do do, 20 huitièmes vieux cognac Larrende en débarquement du navire Eglantine, de Bordeaux, à vendre par VOR. MAIGNAN, 15 sept 13, rue St-Louis.

EN débarquement du navire Eglantine, arrivé de Bordeaux—20 caisses de 2 douzaines moutarde Bordelaise, de la célèbre fabrique de Monsieur. [illegible] HENRY VALETON & Co. 3sept 27, 29 et 31, rue Bienville.

EN débarquement du navire Eglantine, venant de Bordeaux, et à vendre par les soussignés—7 quarts cognac J B Baron 1827, 10 barriques vin rouge Château Dillon, 16 quarts cognac Coeq Père & Fils 1850, 5 huitièmes do do, 5 quarts do do, 10 barils vin rouge, bon ordinaire, 10 do vin blanc, 10 caisses vin rouge, 10 caisses vin blanc, 3 demi-barriques vinaigre J. Mender. 1sept C. CAVAROC & CO, 116, rue Royale.

CHAMPAGNE—100 paniers champagne Duc de Rosmai, en grandes et demi bouteilles, en magasin et à vendre par S. PLASSAN, 18 sep rue Vieille Levée, Nos 63 et 65.

ATTENDU incessamment de Marseille par le navire Venus—100 barriques vin rouge, très choisi; 200 caisses Vermouth, Noilly, Pratt & Co; 10 caisses Muscat de Frontignan; 20 caisses de Clarets Médoc; 20 caisses Vermouth Joanni et Co; 25 caisses Punch au Rhum, à vendre par PAUL JUGE & FASSY, 27, rue St-Louis.

EAU DE ROSES—A vendre par les soussignés—15 estagnons eau de roses. PAUL JUGE & FASSY, 17 août No 27, rue St-Louis.