FEUILLETON DE L'ABEILLE.

NOUVELLE-ORLÉANS, 13 AVRIL 1860.

LE PREMIER PAS.

ROMAN.

PAR M. AMÉDÉE GOUET.

XII

LA MÈRE—(Suite.)

L'orgie ne garda bientôt plus de mesures. Des disputes s'élevèrent. On se bouscula, on se battit: le sang d'une foule de nez se mêla au punch.

Le soleil était levé depuis longtemps, lorsqu'Arthur, tombé dans un coin, sentit une main le secouer avec rudesse. C'était le cabaretier qui nettoyait son établissement.

Brelan-de-rois et Je fais-la-voie avaient disparu. Qu'étaient-ils devenus? Arthur ne se le demanda pas. La tête encore troublée par les vapeurs de l'ivresse, il ne se rendait aucun compte des événements de la nuit. Il ne comprenait pas et cherchait en vain à comprendre où il était et comment il était venu. Tout était confusion, brouillard, obscurité dans son esprit. Pas une idée ne s'y dessinait distinctement. Il pouvait en outre à peine se tenir sur ses jambes et marcher droit. Les garçons du cabaret lui avaient passé son paletot par-dessus son costume de carnaval. Quant à son chapeau, on le lui avait enlevé en lui laissant à la place une casquette peu neuve et peu gracieuse, dont le cabaretier le coiffa.

Ainsi affublé, notre triste héros prit une direction au hasard. L'instinct le conduisit du côté de la barrière. Il marchait d'un pas lent, mal assuré, le front penché sur la poitrine. Il semblait réfléchir. Mais ce n'était là qu'une apparence. Tombé à l'état d'automate, il n'avait plus ni souvenir ni réflexion: son cerveau ne fonctionnait pas.

Tout à coup un individu croisa son chemin, l'examina, et lui mit la main sur l'épaule.

— Mille tonnerres! d'où venez-vous donc, marquis? Savez-vous ce qui se passe? ce gredin de Brelan-de-rois s'est sauvé en emportant la grenouille!

Arthur leva les yeux d'un air hébété sur Je-fais-la-voie, car c'était lui, et répéta:

— La grenouille!

— Oui, nous sommes volés!

— Volés!

— Ah çà! êtes-vous devenu imbécile, vous, reprit Je-fais-la-voie avec colère? Ne comprenez-vous pas? M. Lionel se refusant à arranger l'affaire à l'amiable, nous l'avions arrangée mal ce lui. Tout réuni, l'indemnité que nous nous étions adjugée valait au moins dix milles francs. Eh bien! le misérable Brelan-de-rois n'en a fait ni de un ni deux, il a tout gardé pour lui et nous a laissé le reste.

— Le reste, répéta Arthur.

Décidément, ce jeune muffflor résonne comme une cruche fêlée. Pas moyen d'en tirer quelque chose. Voyons pourtant. Il doit avoir des ressources. Allons, marchons. Nous venons justement au Père Lachaise; nous allons canner là, comme deux anciens, dans le jardin des morts. On ne viendra pas nous y chercher.

Au moment un convoi funèbre arrivait au cimetière, escorté d'une foule nombreuse. Ils entrèrent avec la foule et laissant le convoi suivre une des grandes avenues, ils s'enfoncèrent dans une allée de traverse, bordée d'arbres verts.

L'air était doux, la terre sèche, le cimetière à peu près désert. Je fais la voie entraîna Arthur vers un tertre garni de bancs. Ils s'assirent.

Voyons, marquis, il va falloir se débrouiller. Ce coquin de Brelan-de-rois, nous voilà, nous, des camarades! Quel scélérat! C'est que je me sens le sou, moi; et il est sensible que nous demande de payer les pots cassés. Alors il faudrait jouer des jambes. Ce monsieur a-t-il... vous êtes toujours aimé en guerre, vous, marquis, qu'est-ce que vous lui avez fait? Cela peut devenir une histoire capitale, savez-vous? Ah! mais, un moment, je n'en suis pas. Vous allez vous tirer de là ou je vous y laisserai seul, moi-vous! Faut pas pour vous! quand on n'a que soi pour toute famille, on y tient. Je vous conserve l'enfant de ma mère.

— Ma mère! répéta Arthur dont l'esprit semblait vouloir s'éveiller.

— Quelle brute! Dieu, que c'est bête, un homme gris! Ah çà! mais est-ce que ça va durer longtemps comme ça? C'est assommant, à la fin! Holà, eh! marquis, continua-t-il en secouant rudement son interlocuteur, il faut que vous écriviez à votre sœur de vous renvoyer des papiers! M'entendez-vous? ... c'est clair... vous ne les conférez, à moi.

Mais Je fais la voie s'interrompit.

Le convoi, à la suite duquel ils étaient entrés, arrivait de leur côté. Arthur considérait avec attention le funèbre cortège, et sa figure se couvrit d'une expression étrange. Immobile sur le banc, le regard fixe, les traits tirés, les lèvres frémissantes, il semblait rappeler ses idées, revenir au sentiment. L'éclair de la raison repassait dans ses yeux. La poitrine oppressée, il respirait avec peine, comme un homme accablé d'une vision épouvantable.

En effet, à travers le trouble de sa pensée, le malheureux croyait voir s'avancer au premier rang du cortège son père, son vieux père, tête nue, courbé en deux, brisé de douleur. Près de son père, il croyait reconnaître Zoé, pâle, vêtue de deuil, étouffant ses soupirs, tandis que les larmes lui baignaient le visage. La pauvre jeune fille trainait sa marche languissante, et néanmoins soutenait le vieillard auquel elle donnait le bras. Venaient ensuite Estelle, M. et Mme Humbert, François, Prosper, les employés de la maison du banquier, puis les amis et les connaissances.

Le cortège arrêta sur le bord d'une fosse nouvellement creusée. On descendit le cercueil, et pendant que se restaient les dernières prières, on le descendit dans la fosse. A cet instant le vieillard leva les yeux au ciel, des pleurs silloniennt ses joues. Il dit quelques mots à peine intelligibles, par lesquels il s'engageait à tenir une promesse faite à celle qui n'était plus. Les sanglots étouffaient sa voix. Sa tête retomba sur sa poitrine. On l'entoura, on l'entraina. Le spectacle de cette grande douleur était déchirant. Les assistants s'en montraient vivement émus.

Après leur départ, les fossoyeurs vinrent combler la fosse, et la solitude se fit dans le cimetière. Tout rentra dans le silence.

La vision avait disparu....

Mais ce n'était pas une vision!

— Ma mère! dit Arthur comme sortant d'un rêve horrible. C'est ma mère, morte, morte par moi!

Il se leva et courut au tombeau. Là, il s'agenouilla, ou plutôt s'affaissa sur lui-même, écrasé, anéanti.

— Ma mère! répéta-t-il. Morte!

Il ne pleurait pas. Ses yeux étaient secs, il se portait autour de lui avec égarement, puis, le front courbé, il semblait vouloir percer de ses regards l'épaisseur de la couche de terre jetée sur le cercueil.

De tous la voie, d'abord étonné de cette inexplicable conduite qu'il attribuait à l'ivresse, s'approcha du malheureux.

— Allons, marquis, d'où venez-vous? dit-il. C'est parfaitement absurde, ce que vous faites là. Les vivants doivent le respect et la tranquillité aux morts. C'est bien le moins; ils se chamaillent assez entre eux... quand ils ne peuvent pas parvenir à arranger l'affaire.

Mais Arthur ne l'écoutait pas, ne l'entendait pas. Il fouillait la terre avec ses mains, et la poussait entre ses doigts.

— Voyons, voyons, pas de bêtises. Relevez-vous, parbleu. Surtout, n'oubliez pas d'écrire à votre sœur qu'elle vous envoie des billets de banque, ...

Vainement il engagea de nouveau Arthur à se relever. Le prenant ensuite par le bras, il s'efforça de l'entraîner. Arthur lui opposa la plus vive résistance.

— Cré nom! que c'est donc bête un homme gris! de l'absinthe! dit Je fais la voie épuisé et découragé. Comment faire? Je ne peux pourtant pas le laisser là... il le mériterait, et il le savait bien. Mais quoi! il va m'épuiser! dernier moyen! voilà les gendarmes! Sauve qui peut!

Au mot de gendarmes, Arthur tressaillit en effet. Il regarda à droite et à gauche.... Et tout à coup il éclata de rire en étendant le bras du côté de l'avenue.

— C'est ma sœur, dit-il, c'est Zoé!

Il ne se trompait pas. Zoé avait confié son père tombé dans une sorte de torpeur, aux soins de la famille Humbert, et elle revenait, avant la fin du jour, prier sur la tombe de sa mère.

A la vue d'Arthur, le visage et les cheveux bouleversés de terre, couvert d'une mauvaise casquette, et laissant apercevoir, sous son paletot souillé de boue, un costume de carnaval, la jeune fille recula. Elle ne reconnaissait pas son frère.

C'est Zoé, répétait celui-ci en souriant d'un air joyeux, c'est ma chère Zoé!

Grand Dieu! c'est lui, dit la jeune fille en s'approchant.

Je fais la voie s'éloigna de quelques pas, assez embarrassé de la situation.

Arthur, reprit Zoé d'une voix tremblante, que fais-tu là? Sais-tu où nous sommes, malheureux?

Chère Zoé, qu'il y a longtemps que je ne t'ai vue, dit Arthur, suivant la pente de ses propres idées. C'était un beau... son, à la sortie... non, à la tête de Saint Cloud. T'en souviens-tu? Ah! nous avons ri, un peu ce jour-là! Mais depuis je ne te revois plus, et c'est ennuyeux, je ne l'ai pas revue.... c'est bien triste! Ma bonne chère mère!....

Il se mit à pleurer à sanglots, portant à son visage ses mains remplies de terre.

Zoé était glacée de saisissement et de douleur.

Arthur, dit-elle, reviens à toi, pauvre insensé! Oui, notre mère est morte, elle est morte en te pardonnant. C'est à toi qu'elle songeait à ses derniers moments: c'est pour toi qu'elle priait. Ah! le cri à exaucer sa prière, puisqu'il t'a amené sur sa tombe, pleurant et repentant!...... Tu vas venir avec moi, Arthur, nous allons retour ner ensemble retrouver notre pauvre père, qui souffre aussi lui, et qui a bien besoin de consolation.

Arthur ne bougea pas. Zoé lui prit la main. Il se découvrit le visage.

Puis il se leva et s'écria:

— A boire! à boire! J'ai soif!

Arthur, je t'en supplie...... mon père devait aller te chercher. Viens avec moi!......

— J'ai soif! j'aime mieux boire!

Et il se mit à chanter:

> Vive le vin
> Vive ce jus divin!
> Je veux jusqu'à la fin,
> Qu'il égaye ma vie!....

Hola, eh! la Chauve souris, continua-t-il, ce beau Lionel, je l'ai tué! Il me déplaisait presque autant que toi, hideuse créature! Ah! ah! ah! je te tuerai bien aussi quelque jour, et ce jour-là on dansera chez le diable!...... Ce que je regrette le plus au monde, moi, c'est ma mère, que j'ai tuée aussi. Pauvre chère mère, elle ne savait qu'aimer et pardonner! Zoé, ma bonne petite sœur, un ange du ciel, me disait qu'elle m'avait pardonné à son agonie. Il est donc vrai qu'elle est morte! Morte! je ne la reverrai plus! C'était pourtant ma joie de la voir. Morte! et je n'ai pas reçu son dernier soupir! Morte! morte! Ma pauvre chère mère, voilà donc ta récompense! Il a bien veillé sur toi, le fils que tu as tant aimé! il a bien soigné tes derniers jours! il t'a bien consolée!

Il se laissa retomber sur la terre, et pleura abondamment.

(A continuer.)

BULLETIN COMMERCIAL.

NOUVELLE-ORLÉANS

Mercredi soir, 12 avril

[illegible]

LOUISIANE ET MISSISSIPPI.

Inférieur	[illegible]	
Ordinaire	9¼	7¼
Bon ordinaire	7½	8¼
Low Middling	[illegible]	
Middling	10½	11
Good Middling	11½	12
Middling Fair	12	13
Fair	[illegible]	

TABAC. Rien.

SUCRE ET MÉLASSE.—Quelques petits lots, aux prix anciens.

PRODUITS DE L'OUEST.—Quelques petites ventes de grains, aux prix anciens.

CHANGE ET FRET.—Rien.

VENTE DE NEGRES.

MA MAISON est maintenant ouverte. J'offre en vente un grand nombre d'ESCLAVES importés de la Virginie, du Maryland et de la Géorgie. ... un la rue Baronne, entre Commune et Gravier, et à deux îlets à l'Ouest de l'Hôtel St-Charles.

3ma. WALTER L. CAMPBELL.

VINAIGRE—En magasin, [illegible] de vinaigre triple importés dernièrement. A vendre par DUMFER & CO.

LISTE MARITIME.

Port de la Nouvelle-Orléans.

Expédiés hier.

Navire West Point, —, Liverpool
Barque Pelloane, —, Liverpool

Arrivés hier.

Steamship Star of the West, McGowan, New-York
[illegible]
Barque Fulco, —, Palermo
Goelette Hampton Belle, Alexander, Apalachicola

☞ Pour les bateaux à vapeur, voir la partie anglaise

Au bas du fleuve.

Navire Maverick, Ellis, New-York

AVANT. APRES.

Le célèbre

ELIXIR DE JEUNESSE DU Dr WRIGHT,

Préparé d'après les principes pharmaceutiques par l'un des meilleurs chimistes du siècle.

C'est un nouveau remède, le résultat de découvertes modernes dans le règne végétal, un nouveau moyen de guérison, qui n'a rien de commun avec les systèmes usés annoncés par les charlatans. Le Dr Wright, sachant bien ce que les personnes non initiées souffrent des empiriques, croit de son devoir de faire ... [illegible]

L'abattement physique et moral,
La rougeur qui se porte à la tête,
La confusion des idées,
L'hystérie,
L'irascibilité générale
L'agitation et l'insomnie,
Absence de forces musculaires,
Le manque d'appétit,
La dyspepsie,
Le dépérissement,
La dégénération ou la paralysie des organes de la génération,
Les palpitations du cœur,

Et en un mot toutes les affections qui engendrent la faiblesse et les maux.

☞ Prix, $2 la bouteille ou trois bouteilles pour $5. Expédition, par la malle, pour toutes les parties des Etats-Unis. A vendre chez tous les droguistes respectables des Etats-Unis et des Canadas. Escompte libéral au commerce.

J. WRIGHT & CO.
Propriétaires,
Nos 21 et 151, rue de Chartres,
Nlle-Orléans, Lne.

JAMES M. PUTNAM

Autrefois de la maison HALL, RODD & PUTNAM.

Facteur de Coton et de Sucre,

EXPÉDITEUR ET MARCHAND-COMMISSIONNAIRE.

COMPAGNIE D'ASSURANCE HOPE

de la Nouvelle-Orléans

Bureau, encoignure Canal et Passage de la Poste

Nlle-Orléans, le 6 avril 1860.

A UNE assemblée générale de la Direction, tenue ce jour, il a été résolu:

Qu'à partir de cette date, une bonification de quinze pour cent sera faite, sur le montant des primes, à toutes les personnes qui assurent dans cette Compagnie.

La bonification ci-dessus de 15 pour cent sera payée comptant; cette Compagnie n'émettant pas de scrip.

HENRY PEYCHAUD, Président.
S. PLASSAN, Vice-Président.
LOUIS BARNETT, Secrétaire.

Directeurs:

S. PLASSAN,	THOS. N. BLAKE,
C. H. KERNION,	R. NAUTRÉ,
A. LAFOREST,	E. MORENO, Jr.
P. MALOCHÉE,	PAUL QUEYROUZE,
H. PEYCHAUD.	

MADAME OLYMPE a l'honneur d'informer les dames qui l'honorent de leur patronage, qu'elle reçoit en ce moment d'Europe et recevra jeudi, les marchandises de printemps. ...

Ancienne Maison CLEMENCE GUERIN,

RUE ROYALE ENTRE TOULOUSE ET ST-LOUIS.

Mlle MADELAINE VUCHER, successeur de Mlle CLÉMENCE GUERIN, a l'honneur de prévenir les dames de la Nlle-Orléans et de la Campagne qu'elle vient de recevoir de France un assortiment complet d'articles de MODES ET NOUVEAUTÉS, tels que chapeaux de dames, mantelets et mantelets, dentelles, riche lingerie pour dames et enfants, etc.

Les dames sont respectueusement invitées à venir.

Miles Caroline & Leontine

Premières demoiselles de modes chez Mme P. Albert.

84.........**Rue Royale**.........84

Ont l'honneur d'informer les dames de la Nlle-Orléans qu'elles viennent d'ouvrir un joli choix de ... modes ...

Importation directe d'Europe et de New-York.

Par le navire Crimée, du Havre, les steamers Star of the West et Cahawba de New-York.

2,000 sangsues hongroises,
24 douzaines flacons de gelée d'huile de foie de morue, ...
1000 boîtes véritables grains de santé du Dr Franck,
...

O. ROBIN & FRERE,
Pharmaciens, encoignure St-Ann et Villeré

SIROP PECTORAL BALSAMIQUE DE DUCONGE.

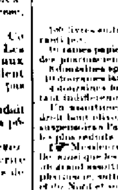

CONSOMPTION

...

SIROP PECTORAL BALSAMIQUE

...

MEILLEURE

...

C'EST AUSSI LE MOINS CHER

...

Préparé et vendu au laboratoire du seul propriétaire, E. F. DUCONGE, No 38, rue de Chartres

A vendre aussi chez JAMES SYMES, droguiste, 135, rue du Canal.

F. J. HART & Co, 73, rue Tchoupitoulas.
J. WRIGHT & Co, 21 et 151 rue de Chartres.

REÇU par les navires Victoria, Falmouth et Anna Washburn, de Bordeaux:

... barriques vin rouge, bon ordinaire
...
A vendre par BLANCHIN & GIRAUD, 71, rue Vieille-Levée

ATTENDU [par le navire Cleopatra], de Marseille:
...
BLANCHIN & GIRAUD, 71, rue Vieille-Levée

CARTHAGENE—Les soussignés viennent de recevoir un petit lot de ce vin si renommé au Languedoc.—Avis aux amateurs. BLANCHIN & GIRAUD, 71, rue Vieille-Levée

DIVERS en magasin—100 paniers huile Plagniol, ...
BLANCHIN & GIRAUD, 71, rue Vieille-Levée

TRUFFES du Perigor.—En débarquement du navire "Parisian" venant de Bordeaux—... FAURES & NORMAN, 73 et 75, rue Royale.

SUCRE DE LA HAVANE—780 caisses sucre jaune ... S PLASSAN, 38 et 40, Vieille Levée

RHUM DE LA HAVANE—15 pipes rhum blanc, en débarquement du brick Alice A. Chapman, ... S PLASSAN, 38 et 40, Vieille Levée

CIGARES DE LA HAVANE—... S PLASSAN

SELLE, SELLE, SELLE, MAISON GUILBAUX & GIEFERS

151.........**Rue Royale**.........153.

VIENT de recevoir de France par le John Morich, une grande quantité de selles, ...

Aux voyageurs,

...

AMUSEMENTS.

THEATRE DE L'OPERA.

Vendredi 13 avril 1860, ... Mlle COLSON, ... LA VEUVE, ... Samedi 14 RIGOLETTE, LE MARI DE LA VEUVE.—Dimanche, bénéfice de M. DELAMARRE.—Les MYSTERES DU CARNAVAL.

MUSÉUM DE VANBUCHI, rue St-Charles, No. 701 presque en face la rue Poydras.

Ouvert de 9 heures du matin à 10 heures du soir.

IMMENSE COLLECTION DE CURIOSITÉS.

La géante américaine, Mlle MOREHOUSE, ... La collection de FIGURES EN CIRE est sans égale. ... Vieux John Brown, et celles de ses complices du Harper's Ferry.

Prix d'entrée: 50 cents. Pour les enfants moitié prix. Rien d'extra pour le Musée.

AMPHITHEATRE ET MUSÉE de SPALDING & ROGERS, rue St-Charles—RUMSEY & NEWCOMB, CAMPBELL MINSTRELS.—Vendredi soir, 13 avril.—Les CAMPBELL MINSTRELS s'en vont.—Cinq représentations de plus—NEWCOMB dans son "ESSENCE OF OLD VIRGINIA."—Bénéfice de H. S. RUMSEY.

... MUSÉE ET GRAND AQUARIA, poissons et 100,000 autres curiosités.—Tous les jours de 10 A. M. à 10 P. M.

THEATRE D'ORLEANS

Positivement la dernière représentation de: GAZZANIGA

VENDREDI soir, 13 avril 1860.

Mme Gazzaniga remplira ses meilleurs rôles: 2me acte de LUCRECE BORGIA, 4me de TROVATORE, 4me de LA FAVORITE. ...

Dernier bal d'Enfants

DU *Professeur VEGAS*,

Et fête de Mai,

MARDI, 1er mai 1860,

A l'Odd Fellows' Hall.

LE PROF. VEGAS annonce respectueusement à ses élèves et au public en général, que son dernier bal d'enfants et la fête de mai, sous sa direction, aura lieu, dans la salle des Odd Fellows, le 1er mai 1860. ...

Comité d'invitation:

Hon. Gerard Stith,	Prof. M. D. Dimitry,
C. T. Nash,	Harry M. Isaacson,
J. M. Reigart,	Dr J. Antoni,
Anthony Sambola,	H. H. Watson,
Martin Williams,	N. I. Hoey,
W. T. Hodgson,	Dr A. G. Greenwood.

Commissaires de la salle:

John Vegas, Jos. F. Vegas.

ARMORY HALL.

Six jours de plus, à partir de LUNDI, 9 avril 1860.

LE MERVEILLEUX PANOPTICON DU Dr E. BEALE.

Un exposition de la *Guerre des Indes et du soulèvement des Cipayes*

...

41ème anniversaire des I. O. O. F.

UN GRAND BAL masqué et paré, avec insignes, en commémoration du 41ème anniversaire de l'Ordre aux Etats Unis, sera donné par la Très Digne Grande Loge de la Louisiane,

JEUDI SOIR 26 AVRIL 1860.

Dans la salle des Odd-Fellows.

—Directeurs:—

...

Galerie de Jacobs,

No 80 rue du Camp, Nouvelle-Orléans,

E. JACOBS à son ancien poste!!!

...

L. S. LIPMAN

MEDICAMENTS SPECIAUX

Pharmacie française.

...

Magnétisme.

MADAME ALLUARD, SOMNAMBULE,

RUE BOURBON, 331,

...

SANGSUES! SANGSUES!

MME. veuve PROVOST a un grand dépôt entre rue Bourbon, 172, entre Toulouse et St-Pierre ...

AVIS.

LES soussignés, ayant acheté de M. H. W. Putnam le privilége exclusif d'employer l'appareil à boucher, *patente, de H. W. Putnam*, ...

PABLO & CO.

A VENDRE par le soussigné—Vins de Bordeaux ...

Vin blanc. ... *Eau de vie de Cognac* ... *Moutarde française.* ... *Absinthe Suisse.* ... *Vermouth.* ... *Sardines à l'huile.* ... *Bourbon Whiskey.* ... *Cigares Allemands.* ... *Champagne Wine.* ... *Bouteilles.* ... *Papier à lettres.* ... *Vieux Cognac, &c.*

T. BAILLY BLANCHARD, Jr., 38, Vieille-Levée

1,500,000 Cigares de la Havane, importés directement par nous, ...

BORNIO & BROTHER, No 54, rue Gravier

CIGARES de la Havane.—78,000 cigares ... A. F. VALLS, 31, rue Tchoupitoulas

EN débarquement du navire Ann Washburn, de Bordeaux: ... HENRY VALETON & Co.

EN débarquement des navires John Trucks et Pilgrim, de Bordeaux: ... HENRY VALETON & Co., 27, 29 et 31 rue Bienville

MUSIQUE.

Maison T. E. Benett, SOURDES & CHASSAIGNAC

MUSIQUE NOUVELLE!!!

GRAND ASSORTIMENT ... FAUST! HERCULANUM ORGUES A MANIVELLE.

BUREAU DE LA

Compagnie d'Assurance Mutuelle Du Sun DE LA NOUVELLE-ORLEANS.

QUATRIEME ETAT ANNUEL

Nouvelle-Orléans, 11 janvier 1860.

CONFORMÉMENT à sa charte, la COMPAGNIE D'ASSURANCE MUTUELLE DU SUN DE LA NOUVELLE-ORLÉANS présente l'état suivant de ses affaires:

...

THOMAS SLOO, Président,
JAS. EDWARDS, Secrétaire.

...

Troisième état annuel des affaires DE LA Compagnie d'Assurance mutuelle DES CITOYENS

...

ETAT DE LA LOUISIANE.
Paroisse d'Orléans, ville de la Nouvelle-Orléans.

...

O. GAILLARD, président,
A. SCHREIBER, secrétaire

...

Compagnie d'Assurance Mutuelle DE LA LOUISIANE.

Nouvelle-Orléans, 1er mars 1860.

...

CHARLES BRIGGS, président,
H. P. JANVIER, secrétaire.

...

PIANOS RICHES, A DOUBLE PERCUSSION.

De beaucoup supérieurs à ce qui s'est fait jusqu'à ce jour.

A. PERIER.

Vient d'ouvrir RUE ROYALE 85, entre Conti et St-Louis, son nouveau magasin de PIANOS, ...

PIANOS HARMONIUMS, PIANOS MECANIQUES. ADOLPHE FLANDRAIN,

44, rue Conti, entre Chartres et Royale.

...

PLANDREAU & CHAMPAUX.

DEPOT DES

PIANOS DE PLEYEL

...

NOTICES SPECIALES.

AMER ALLEMAND DU DR HOOFLAND ET LIQUEUR BALSAMIQUE DU DR HOOFLAND.

Les remèdes par excellence du siècle ne sont devenus célèbres qu'après des années d'essai. Tout le monde en est satisfait et le public a déclaré qu'ils étaient dignes de sa confiance.

LA MALADIE DE FOIE, LA DYSPEPSIE, LA JAUNISSE, LA FAIBLESSE DES NERFS,

...

consomption

DITE

IRREMEDIABLE.

...

Ces remèdes sont préparés par le Dr C. M. JACKSON & Co, No 418 ARCH Street, Philadelphie, ...

A vendre par WRIGHT & Co. SCOVIL & MEAD, SYME & Co.

BLOOD FOOD

...

MOTHERS

...

C. J. WOOD & CO. St-Louis.
J. WRIGHT & CO. Nlle-Orléans

LE REMEDE DE Sanford

Pour la maladie de foie

N'AFFAIBLIT JAMAIS.

...

Prix: une piastre la bouteille.

ÉGALEMENT

Les pillules de Sanford

(Cathartic Pills.)

POUR LES FAMILLES.

...

S. T. W. SANFORD, M. D., Fabricant et propriétaire, 335, Broadway, New-York.

LA SEULE DECOUVERTE DIGNE DE CONFIANCE.

LA CALVITIE ET LES CHEVEUX GRIS.

...

O. J. WOOD & CO, propriétaires, 444, Broadway, New-York, et 114, Market Place, à St-Louis.

JNO WRIGHT & CO., SCOVIL & MEAD, SYME & CO, J. B. REED & CO.

ERNEST TURPIN, Confiseur en Gros,

...NOUVELLE-ORLEANS.

FABRIQUE à la vapeur: Pastilles de gomme, pâte de jujube et de guimauve, dragées, pralines, et toutes sortes de confiseries, sirops et candis.

Machine à chocolat à louer.

A LOUER de suite, différents accessoires et une MACHINE A CHOCOLAT ...

THES—Un grand assortiment ... W. P. VREDENBURGH & CO, 38, Vieille-Levée

CHANDELLES ... F. J. HART & CO, 73 et 75 rue Tchoupitoulas.

VENTES JUDICIAIRES.

J. W. Boyle vs Dupeire & Co, J. B. Dupeire et St-Léon Dupeire.

QUATRIEME COUR de District de la Nouvelle-Orléans—No 13,674—En vertu d'un writ de fieri facias ...

E. T. PARKER, Shérif de la paroisse d'Orléans

A. Sialger vs Louis Lambert et al. g. de o. l.

DEUXIEME Cour de District de la Nouvelle-Orléans, No 16,285.—En vertu d'un writ de fieri facias, ...

E. T. PARKER, Shérif de la paroisse d'Orléans

Jean Agan vs Thomas C. Hunt—No 22,312.

QUATRIEME JUGE DE PAIX de la Paroisse d'Orléans—...

O. CALONGNE, Constable.

AVIS JUDICIAIRES.

Succession de Paul Ruffie—No 16,009.

DEUXIEME Cour de district de la Nouvelle-Orléans—...

E. MICHOT, Député Greffier.

QUATRIEME Justice de Paix pour la paroisse d'Orléans—...

O. CALONGNE, Constable

Jour de départ DIMANCHE, 15 avril, à 8 h. A. M.

POUR GALVESTON et la BAIE DE MATAGORDA—Ligne de la Malle des E. U.—Nlle-Orléans et Texas.—L'excellent steamship CHAS MORGAN ...

C. B. PAYNE, Directeur, 37, rue du Camp.

POUR INDIANOLA.—... SAMEDI, 14 ... C. B. PAYNE, Administrateur.

Jour de départ VENDREDI, 13 avril, à 8 h. A. M.

POUR BRAZOS SANTIAGO—... ARIZONA, ...

C. B. PAYNE, Directeur, 37, rue du Camp.

POUR LOUISVILLE.

Le beau bateau à vapeur BALTIC ...

BELL, BUCHANAN & Co, agents.

POUR LOUISVILLE.

Le beau bateau à vapeur PEYTONA ...

BELL, BUCHANAN & Co, agents.

KEY WEST ET HAVANE.

... POUR KEY WEST ET LA HAVANE ...

C. B. PAYNE, Administrateur.

POUR LE HAVRE—... GLOBE ... BAXTER, LOVELL & Co.

POUR GENES—... WURTEMBERG ... BAXTER, LOVELL & Co.

CHAUSSURES!

Créoles, Français et du Nord. BLANCAND & GUITET.

Encoignure Dumaine & Royale.

...

LAFFITTE & DEFFARGE, 133, rue Royale.

J. B. AVEQUIN, Pharmacien-Chimiste, ... DE LA LOUISIANE ...

Dr. CHARLES LEVY, Pédicure.

21, Rue Royale, (ancien 153,) entre St Louis, et Toulouse.

...

Seines, Eperviers & Trémailles

En chanvre et en coton.

MESSIEURS les habitants et pêcheurs de profession ...

F. LEVERRIER, 76 Chartres

REÇU par les navires Juniata, John Trucks et Victoria, de Bordeaux: ... CHAUDET & DESSEINT

EN débarquement du navire Falmouth, ... CHAUDET & DESSEINT, rue Royale, Nos 147 et 149

EN débarquement du navire Washburn, de Bordeaux— ... CHAUDET & DESSEINT

PORC—... GABRIEL PASCAL, 97, Vieille-Levée

BACON, jambons, épaules et plats-côtés, à vendre par GABRIEL PASCAL, 97, Vieille-Levée

JAMBONS—40 tierçons jambons Duffield, ... GABRIEL PASCAL

GRAISSE—Feuille, en barils et en barillets. A vendre par GABRIEL PASCAL

FARINE—300 barils farine superfine et extra. A vendre par GABRIEL PASCAL

WHISKY—100 barils de rectifié, à vendre par GABRIEL PASCAL

MAQUEREAUX—50 barils gros maquereaux No 3, à vendre par GABRIEL PASCAL

EN magasin et à vendre par les soussignés— ... PAUL JUGE & FASSY, 27 rue St-Louis

CHAPEAUX—2 caisses chapeaux feutre, ... PAUL JUGE & FASSY

BOUTEILLES—140 caisses bouteilles vides à Madère ... PAUL JUGE & FASSY

EN débarquement du navire Cotton Planter, arrivé de Bordeaux— ... PAUL JUGE & FASSY

REÇU par le navire F. W. Brune de Marseille— ... PAUL JUGE & FASSY

PARFUMERIE! parfumerie! parfumerie!— ... PAUL JUGE & FASSY.

CIGARES—1000,000 de la Havane, ... BORNIO & BROTHER, No 54, rue Gravier.

CIGARES—200,000 cigares de la Havane, à vendre par L. PRICE & CO, 33, Vieille-Levée

GRAND CHEMIN DE FER

De la Nelle-Orléans, de Jackson et du Nord.

NOUVEL ARRANGEMENT.

TEMPS CHANGE & PRIX REDUITS

Arrivée à la GRANDE JONCTION en 24 h. Arrivée à CAIRO en 34 heures.

Le chemin de fer Central du Mississipi est terminé!

Et la Compagnie a le plaisir d'annoncer qu'on peut à présent se rendre en moins de temps et à meilleur marché

Au Nord, à l'Est et à l'Ouest!

...

Convoi de la Malle, ... à 7.30 A. M.
Convoi exprès.............. à 5 P. M.

PRIX pour les endroits suivants:

NEW-YORK, avec le choix de	14 Routes	$48 00
PHILADELPHIE	8 Routes	45 50
BALTIMORE,	4 Routes	43 50
WASHINGTON,	4 Routes	42 50
LOUISVILLE,	2 Routes	25 00
Cincinnati		30 00
Chicago		30 00
Cleveland		37 50
Detroit		37 50
Buffalo		42 00
Niagara Falls		42 00
Cairo		20 00
Indianapolis		28 50
Dayton		31 75
Toledo		35 00
Dunkirk		40 00
Albany		46 00
Boston		51 00
Montreal		50 00
Quebec		53 00
Columbus		33 25
Pittsburg		38 50
Vicksburg		8 25
Grand Junction		15 00
Memphis		16 25
Jackson, Tenn		16 00
Huntsville, Ala		16 75
Decatur		25 00
Nashville		20 50
Chattanooga		24 00
Knoxville		28 50
Lynchburg		35 00
Bristol		31 00
Petersburg		40 50
Norfolk		40 50
Richmond		40 00
Atlanta		27 00
Augusta		30 50
Macon		29 00
Charleston		33 75
Columbia		35 50
Savannah		35 00
Yazoo City		10 00

Et à tous les autres points importants.

Pour plus de renseignements, s'adresser au bureau général des tickets, No 46, rue St-Charles,

M. P. WHEELER, Agent.

Les personnes qui demeurent en ville et ont des résidences ou des établissements sur le chemin, peuvent se procurer des billets, par paquets de 25, au bureau, rue St-Charles.

C. P. OAKLEY, Agent général des tickets.

HENRY D. HAXALL, Ingénieur en chef et Surintendant général.

Ligne d'omnibus de Wilbur.

Les voitures et wagons à bagages de LA LIGNE D'OMNIBUS DE WILBUR, passeront prendre les voyageurs à tous les hôtels ou dans toutes les parties de la ville, sur ordre laissé au bureau du N.-O., J. & G. N. R., rue St-Charles. I. L. WILBUR.

CIGARES de la Havane.—477,000 cigares de la Havane, en magasin et à vendre par A. F. VALLS, 31, rue Tchoupitoulas.

CIGARES de la Havane.—301,000 cigares de Havane, des marques El Sobl, Sultan, ...

VENTES A L'ENCAN.

Résidence d'été à la Baie St-Louis.

PAR CHS. E. FORSTALL, encanteur.

IL sera vendu, mardi 17 avril 1860, à la Bourse St-Louis, rue St-Louis.

Une portion de terre située à la Baie St-Louis (Hancock County Mississippi), mesurant 144 pieds de face à la Baie St-Louis sur 1250 pieds de profondeur ...

Belle occasion d'acheter un îlet amélioré et de prix, situé dans le Troisième District, cultivé en jardin potager, à un îlet du chemin de fer projeté de la rue de l'Esplanade au Bayou St Jean.

PAR J. B. WALTON, encanteur.

Bureau, No 40, rue du Camp.

JEUDI, 19 AVRIL 1860, A MIDI, A LA BOURSE ST LOUIS, il sera vendu la propriété suivante: HUIT TERRAINS situés dans le Troisième District ...

Onze beaux Terrains et maison à Mandeville.

PAR N. VIGNIE, encanteur.

SAMEDI 14 avril 1860, à midi, il sera vendu, à la Bourse St-Louis, ...

Terrains de très-grande valeur rue Dauphine, près de la rue du Canal.

PAR N. VIGNIE, Encanteur.

SAMEDI, 14 avril 1860, à midi, il sera vendu à la Bourse St-Louis, ...

POUR CAUSE DE DEPART

Jolie résidence d'été à Mandeville, avec chambre à bain, wharf, etc.

PAR N. VIGNIE, encanteur.

...

Succession de Magdeleine Clémence Oger.

PAR CHS E. FORSTALL, encanteur, Bureau No 90, Passage de la Bourse

...

Terrains à Carrollton.

PAR CHS E. FORSTALL, encanteur, No 90, Passage de la Bourse.

...

Belles résidences d'été à Mandeville, propriété ci-devant Mauette D'Aunoy

Vente pour opérer un partage.

PAR CH. E. FORSTALL, encanteur, Bureau 90, Passage de la Bourse.

...

Domestiques de maison et une cuisinière, blanchisseuse et repasseuse de prix. Vente pour cause de départ pour l'Europe.

PAR N. VIGNIE, encanteur

...

Excellente occasion pour les acheteurs.

Beaux terrains situés à la Baie St. Louis et convenables pour résidences d'été. Deux des terrains ont des maisons confortables, sont admirablement distribués et plantés d'arbres fruitiers de choix—Le tout connu autrefois sous le nom de Broadwell Place.

PAR JULIAN NEVILLE, encanteur, Bureau, No. 11 Commercial Place.

...

Vente sans réserve et à longs termes, pour effectuer un partage entre MM. P. T. Lobarre et G. Lesey.

Portion de terre de très-grande valeur, avec une maison de résidence, un grand moulin à scie à vapeur, etc., sur la rive droite du fleuve — Terrains et maisons à Gretna, et 28 esclaves de choix, comprenant bon nombre de scieurs très habiles et d'autres esclaves accoutumés aux travaux d'un moulin à scie.

PAR N. VIGNIE, encanteur

...

ANCIENNE MAISON P. DELCROIX.

Grand choix nouveau DE

PAPIERS PEINTS,

Bordures, Ciels de lits, Devant de cheminée, Décors, &c. &c.

A vendre par HENRY HABERT, 100, rue de Chartres, entre Conti et St-Louis

Entreprend la pose du papier.

MARCHANDISES DE PRINTEMPS!

EN DÉBALLAGE AU

Magasin de l'Esplanade.

Meilleur marché que jamais!!

...

DE MONTROND & Co., encoignure Esplanade et Victoire.

Laffitte & Deffarge,

133, rue Royale.

MONSIEUR le Directeur de la Compagnie des Grands Vins de Bourgogne, par une lettre du 5 mars 1860, autorise messieurs Laffitte & Deffarge à annoncer qu'ils sont nommés SEULS AGENTS à la Nouvelle-Orléans, de la Compagnie des Grands Vins de Bourgogne. ...

Cordes. Cordes.

REÇU directement de la manufacture — 500 rouleaux cordes pître de toute grosseur. A vendre par ROUSSET & GENIN, No 83, rue du Canal, près Chartres

PATTON, SMITH & PUTNAM,

A L'ENCOIGNURE DES RUES DES MAGASINS & GRAVIER,

AGENTS DE

Tabac Manufacturé.

ONT maintenant en main et reçoivent directement des fabriques le plus beau et le plus grand assortiment de

Tabac Manufacturé

...

RUM DE LA LOUISIANE—... E TURPIN, 54 rue Vieille Levée

VENTES A L'ENCAN.

Marchandises sèches de saison

PAR PLACIDE J. SPEAR, encanteur, Bureau, No 74, rue de Chartres.

VENDREDI, 13 du courant, à 10 heures et demie, ...

Bonne cuisinière! Bonne cuisinière!

PAR N. VIGNIE, encanteur.

...

BONNE CUISINIERE.

PAR N. VIGNIE, encanteur.

...

Excellent domestique de maison.

PAR N. VIGNIE, encanteur

...

Bon laboureur, charretier, barbeur

PAR N. VIGNIE, encanteur.

...

Vente à l'encan d'Actions de la Banque de l'Etat de la Louisiane

PAR PALFREY & Co.

...

Vente au comptant, à l'encan, de belles résidences d'été à Mandeville. Vente péremptoire

PAR C. E. GIRARDEY & Co.

...

Vente par catalogue d'Eaux-de-vie françaises, Vins, &c.

PAR BERNARD TURPIN, encanteur

...

Vente de meubles élégants, pour cause de départ.

PAR N. VIGNIE, Encanteur

...

Excellent confiseur et boulanger à l'encan

PAR N. VIGNIE

...

Succession de A. P. Hurtubise.

PAR N. VIGNIE, encanteur.

...

Esclaves.

...

Premier District.

...

Troisième District.

...

Chemin de Gentilly.

...

Propriété dans la rue du Canal. Grande propriété de prix dans la rue du Canal, à côté du beau magasin que font construire en ce moment MM Giquel & Jamison, dans le Premier District, entre les rues St Charles et Carondelet.

PAR JULIAN NEVILLE, encanteur

...

SEULE AGENCE DE LA Célèbre Manufacture "Stacker"

TENNESSEE.

...

E. F. LAVILLEBEUVRE, Marchand-Commissionnaire, No 12, rue de l'Union.

MADAME THIERRY,

au coin du chemin du Bayou et Derbigny—S'adresser dans le jardin.

...

G. LAVIE,

Rue St-Charles, No. 21, entre Canal et Commune.

...

ATTENDU, par le navire Victoria de Bordeaux— ... BLANCHIN & GIRAUD

CIGARES—... E. TROISGROS

MAIS—... F. A. GONZALES & CO.

COW PEAS de la Caroline—... F. A. GONZALES & CO.

MAIS—... F. A. GONZALES & CO.

MAIS—... F. A. GONZALES & CO.

EN débarquement du navire Planter de New York—... J N CURIEN

VENTE A CREDIT.

100 caisses bottes, souliers et brodequins.

—AUSSI—

300 lots d'habillements de printemps

PAR BLACHE & LEAUMONT

...

10 caisses de chaussures avariées

PAR BLACHE & LEAUMONT

...

Vente à crédit

400 caisses bottes, souliers et brodequins

—AUSSI—

100 caisses brodequins Russett pour hommes et enfants.

Avariés.

Formant une partie du stock de M.M. W. & C. Blanchard.

PAR BLACHE & LEAUMONT

...

Grande vente à terme.

300 *LOTS LINGE FAITS ET CHEMISES*

ET

100 *caisses Chapeaux paille pour hommes et enfants.*

PAR F. ROGER & Co.

...

Champagne Champagne.

PAR D. E. MORPHY, encanteur

...

Liqueurs, vins, whiskey, gros vins, &c

PAR BERNARD TURPIN

...

PAR CHS E. FORSTALL, encanteur

...

Cuisinière et blanchisseuse.

PAR CHS E. FORSTALL, encanteur

...

Faïence, toile d'emballage et corde

...

Installation de Café et privilége de Bancs de Indie installation, au Marché Trême, à l'encan

PAR ANTHONY FERNANDEZ

...

Blanchisseuse, repasseuse et cuisinière

PAR CHS E. FORSTALL, encanteur.

...

Jolie villa sur le bord de la mer, maguifique terre, vergers, &c. sur la terre haute de la Baie St. Louis, à une petite distance du nouveau wharf. Vente à l'encan, sans réserve.

PAR C. E. GIRARDEY & Co.

...

Succession de Mademoiselle Joséphine Eugénie Garcia.

PAR CHAS E. FORSTALL.

...

EN VENTE, UN ILET ENTIER.

...

J. LASALLE,

GRAVEUR DE BOIS DE CONSTRUCTION

Encoignure Tivoli et Julia, Nouveau Bassin.

...

RAISINS ET FIGUES—... F. SANCHO

BITTERS DES ARABES—... SANCHO

EN magasin et à vendre par le soussigné— ... F. SANCHO

PRODUITS d'Espagne et de la Havane en magasin— ... F. SANCHO

SANGSUES! SANGSUES!

25,000 Sangsues de première qualité, ... BAPTISTE LOUBAT, No 71, rue Bourbon ... RAF LOUBAT

CHANGEMENT DE DOMICILE.

MME REBER informe sa nombreuse clientèle qu'elle a transféré son atelier de confections de robes ...

SOUS les clés de la Douane— ... X. LAMBERT

INDIGO. 25 surons de Caracas ... W. P. VREDENBURGH & CO