BULLETIN COMMERCIAL.
NOUVELLE-ORLÉANS.

Lundi soir, 22 août.

L'approvisionnement de coton laisse beaucoup à désirer. Il ne s'est vendu que 150 balles (nouvelle récolte) à 11⅞ @ 12½ c la livre. Prix de la vieille récolte:

LOUISIANE ET MISSISSIPPI.

Inférieur	[illegible]
Ordinaire	[illegible]
Bon ordinaire	[illegible]
Low Middling	[illegible]
Middling	[illegible]
Good Middling	[illegible]
Middling Fair	[illegible]
Fair	[illegible]

TABAC—Rien.

SUCRE—40 à 70 boucauts aux prix antérieurs. Fair à fully fair, 6¼ @ 6¾ cts la livre.

MELASSE—Il est arrivé très peu de mélasse. Un ou deux petits lots de qualité inférieure et de fermentée ont été vendus à 33 cts le gallon.

FARINE—250 barils de farine aigre à —; 100 de superfine à $4 87½; 100 d'extra à $5 30, et 100 de choix (J. Harrison) en lots, à $7 50 le baril.

MAIS—Marché très calme. 302 sacs de mélangé ordinaire à 80 cts; 400 de mélangé blanc et de blanc à 90 cts le boisseau.

AVOINE—340 sacs de St-Louis à 45 cts; 200 de Bend à 50 cts le boisseau.

SON—300 sacs à $1 05 et $1 10, et 200 de bran et shorts à $1 05 les 100 livres.

FOIN—192 balles de l'Ouest à $21 et $20 le tonneau.

BLÉ—72 sacs de rouge ont rapporté 87½ cts le boisseau.

PORC—Détail seulement à $15 @ $15 25 le baril de mess.

BACON—Un petit lot de plats côtes ribbed s'est vendu 10 cts la livre.

GRAISSE—Rien.

CAFÉ—225 sacs à 10¾; 250 à 11; 200 à 11¼; et 200 de mélangé à 10 ½ @ 6 cts la livre.

WHISKEY—Rien d'important.

CHANGE—Faible demande. Nous cotons: Sterling 109⅞@110¼. — France, 5 fr. 15 @ 5 f. 20 — Traites sur New-York à 60 jours, ¾@½ d'escompte — Traites à vue sur New-York, ⅜ @⅞ pour cent de prime.

FRET—Quelques petits lots de coton sont embarqués pour Liverpool à ⅛ d, et pour le Havre à 1 c.

LISTE MARITIME.
Port de la Nouvelle-Orléans.

Il n'y a pas eu d'expédition à la Douane hier.

Arrivés hier.

Steamship Matagorda, Shannon, Galveston et Indianola.
Barque Ecco, Cichero, Gênes.
Goëlette Jacinto, Mullet, Tuspan.
Star, Gammon, Vera Cruz.
Mary Ellen, Mott, Pensacola.
Invincible, Jack, Mobile.
Pour les steamboats voir la partie anglaise.

Départs d'Europe.

Canada, de Liverpool pour Boston ... 13 août
Ariel, du Havre pour New York ... 17 août
Indian, de Liverpool pour Quebec ... 17 août
City of Washington, de Liverpool p N York ... 17 août
Bavaria, de Southampton pour New York ... 18 août
Africa, de Liverpool pour New York ... 20 août
Arago, de Southampton pour New-York ... 24 août
Europa, de Liverpool pour Boston ... 27 août
Ocean Queen, du Havre pour New York ... 31 août
Persia, de Liverpool pour New York ... 3 sept
Vanderbilt, du Havre pour New York ... 14 sept

Départs d'Amérique.

City of Baltimore, de N York p Liverpool ... 27 août
Vanderbilt, de New York pour le Havre ... 27 août
Asia, de New-York pour Liverpool ... 31 août
Canada, de Boston pour Liverpool ... 7 sept
Africa, de New-York pour Liverpool ... 14 sept
Europa, de Boston pour Liverpool ... 21 sept
Persia, de New-York pour Liverpool ... 28 sept

INSTITUTIONS.

Institut de Mme Parent,
Coin des rues Royale et Hopital.

Externat et Internat de Jeunes Demoiselles.

CET Établissement a été transporté au coin des rues Royale et Hopital. La bâtisse en est vaste, bien ventilée et distribuée pour les classes, les dortoirs, etc.—Mme Parent profite de cette occasion pour remercier les nombreuses familles qui ont accordé un si généreux patronage à son institution, et elle leur donne l'assurance que leurs filles trouveront toujours chez elle cette même sollicitude maternelle, qu'elle leur a vu à ce témoignage.—La vieille réputation de cette institution est la meilleure garantie à cet effet.—Le cours d'études—pour l'anglais et le français—est basé sur le système suivi dans les institutions de premier ordre, au Nord et en Europe. La musique instrumentale et vocale, le solfège inclus, est enseignée par les professeurs les plus éminents, ainsi que le dessin et la peinture.—Le cours de danse est confié au professeur Vegas.

Mme Parent transportera son institution sur l'autre rive du Lac, durant les mois d'été, mais, cependant, ses classes resteront ouvertes, en ville, pendant toute l'année. [illegible]

Pour plus de renseignements, s'adresser à Mme Parent, à l'institution, où l'on pourra se procurer des Prospectus.

Pensionnat et Externat pour les Jeunes Demoiselles.
Sous la direction de
Mme CHARPAUX,
Rue des Ursulines, encoignure Claiborne,
NOUVELLE-ORLÉANS.

CETTE maison d'éducation, fondée depuis dix ans a pris un développement qui prouve suffisamment en faveur de la direction qui lui a été donnée. Désirant justifier la confiance des familles, Mme Charpaux s'efforce de ne rien négliger pour mettre son institution au niveau des meilleurs établissements d'éducation qui existent à la Nouvelle-Orléans. [illegible]

L'étude de la LANGUE ANGLAISE est l'objet d'un soin tout particulier. [illegible]

CONDITIONS.

Les pensionnaires paient, non compris le blanchissage ... [illegible]

INSTITUT St-LOUIS,
POUR LES JEUNES DEMOISELLES,
213, rue Dauphine,
Entre Hopital et Ursulines.

CETTE institution, dont le succès a toujours été croissant depuis 15 ans, ne laisse plus rien à désirer sous le rapport des soins intellectuels et physiques.

La Directrice, élève de la maison impériale de St-Denis, graduée de l'Université de France, a prouvé, depuis longtemps, que les jeunes filles qui lui ont été confiées jusqu'à ce jour ne pouvaient acquérir nulle part, aussi bien en Europe qu'aux États-Unis, une éducation plus complète et plus satisfaisante dont tous ses résultats; [illegible]

Les cours en anglais et en français y sont toujours dirigés par des professeurs connus et depuis longtemps attachés à l'établissement.

Les instructions religieuses sont faites par un prêtre éclairé de la Cathédrale, qui prépare spécialement les élèves de l'institution à la première communion annuelle.

Les arts (musique, peinture, danse) sont toujours sous l'habile direction des mêmes professeurs.

Southern Institute.
Dirigé par E. JEGOU A. B. A. M.,
Encoignure Remparts et Dumaine.

LE nombreux personnel de cette institution étant au complet, le directeur a l'honneur d'annoncer aux familles que la réouverture des classes aura lieu le 15 septembre courant.

Nota—Il paraîtrait, que le bruit court que je vais abandonner le local où je suis, pour aller demeurer à Lafayette; je prie les parents de croire que je n'ai jamais eu cette idée, une seconde, et que je pense au contraire, à m'assurer la maison que j'habite maintenant, soit en l'achetant, soit en obtenant du propriétaire un bail plus long que celui que j'ai maintenant.

On demande un professeur de Français pour les classes primaires. Inutile de se présenter si l'on n'a pas les meilleurs certificats comme professeur de classes élémentaires.

1858 EXPRES 1859
Du Grand Chemin de fer de la Nlle-Orléans, de Jackson et du Nord.
(Bureau, dans l'édifice du chemin de fer rue du Camp, en face de la Place Lafayette.)

CET express transporte dans l'intérieur quelques parties de la ville, le bagage, les paquets, les articles, les billets de banque, les bijoux, etc., reçus par le chemin de fer [illegible]

—PRIX DE L'EXPRES—
Au pied du fret du chemin de fer.

[illegible]

T. E. WILLIAMS, Surintendant du Transport.

VINS DE HONGRIE.

[illegible]

FAURES & NORMAN, Encoignure Royale et Douane.

Pour Branch Santiago.
Jour de départ VENDREDI 2 septembre à 8 h. A. M.

Compagnie de steamships du Sud—Ligne de la malle des États-Unis — Pour LOS SANTIAGO VIA INDIANOLA— L'excellent steamship ARIZONA, capitaine Robert Smith, partira ainsi qu'il est dit plus haut, avec les malles des États-Unis. [illegible]

I. C. HARRIS, No 37, rue du Camp.

[illegible] Un steamship de cette ligne partira pour les [illegible]

Jour du départ, MARDI, 30 août, à 8 A. M.
Malle de la Ligne de la Floride.

POUR KEY WEST ET LA HAVANE via Pensacola, Apalachicola, St-Marks, Cedar Keys, Tampa Bay et Manatee—Compagnie des Steamships du Sud—l'excellent steamship ATLANTIC, doublé et chevillé en cuivre, commandant W. H. Folger, partira ainsi qu'il est dit plus haut, avec les malles des États-Unis. — Pour fret ou passage, ayant de jolis emménagements, s'adresser à bord ou à C. B. PAYNE, No 37, rue du Camp.

Le fret pour Apalachicola, St Marks et Tampa Bay est sujet aux frais d'allège et sera payé par le steamer, mais aux risques des consignataires.

Il ne sera pas reçu de fret sans un ordre.

Les jours de départ, à l'avenir seront fixés au 14 et 30 de la Nouvelle-Orléans et à son retour quittera Key West le 12 et 26.

Pour Mandeville, Louisbourg, Madisonville, Covington et les Sources d'Abita.

Ligne de la malle des États-Unis—Arrangements d'été—Le bateau ARROW, à basse pression, capt. J. W. Hoffman, (construit expressément pour le Lac et ayant de magnifiques emménagements) partira de l'extrémité du chemin de fer Pontchartrain, au Lac, à l'arrivée du convoi de midi.

—RETOUR—

Il partira de Covington à 6 heures du matin et arrivera en ville à temps pour le convoi de 1 heure P. M.

Prix du passage, UNE PIASTRE pour aller et autant pour revenir.

Rafraîchissements à bord. Pas de repas.

Le fret doit être envoyé au dépôt du chemin de fer à temps pour le convoi de 10 heures et demie. Pour plus de détails, s'adresser à
GEO. A. FOSDICK, agent, No 43, rue Natchez.

—EXCURSIONS—

Tous les dimanches, à Mandeville, Lewisburg et Madisonville. Le bateau partira de l'extrémité du chemin de fer à l'arrivée du convoi de 9 heures du matin et arrivera en ville à temps pour le convoi de 7 heures du soir. Prix de l'excursion, UNE PIASTRE.

LAIT ANTÉPHÉLIQUE

Avis. [illegible] LAIT ANTÉPHÉLIQUE [illegible]
J. P. DUCONGE, [illegible]; J. WRIGHT & Co; F. F. HENRIQUEZ; ED. GUILLOT [illegible], rue de Chartres.

AVIS AUX DAMES.
Célèbres POUDRES DE TOILETTE DE [illegible]

Consulat de France.
AVIS MENSUEL—AOUT 1859.

Sont invitées à se présenter à ce Consulat, pour affaires qui les intéressent, les personnes dont les noms suivent:

Baldenweck, Hippolyte	Hartard, Pierre
Brauneiser, Louis	Langot, Philippe
Brun, Christin	Lamarque, Jean
Bost, Mathieu	Lalande Campet
Chabert, Auguste	Michelot, Pierre Alexis
Courrège, Pierre	Malet
Digard, Alphonse	Mouiala, Pierre Gustave
Dupouy, Pierre	Odier, Nicolas et Louis
Desoombe, Michel	Piquet, Joseph
Delouze, Mme	Reeweber, Antoine
Davigny	Sénéchal, Louis
Fourcaud, Jean-Pierre (boulanger)	Tusson, Jean Baptiste
Girard, Jules (les époux)	Tacon J.

La chancellerie du Consulat de France, située rue Bourbon, No 75, entre celles St Louis et Conti, est ouverte tous les jours (les dimanches exceptés) de dix heures du matin à 3 heures de l'après-midi.

Installations de Gaz, &c.

LE soussigné a l'honneur d'annoncer à sa clientèle et au public en général, qu'il continuera les affaires de l'ancienne société GMICHEN & LOEFFLER, au No 126 (ci-devant No 162) rue de Chartres, en son nom et pour son propre compte. [illegible]

—AVIS—

Tous les comptes de l'ancienne maison Gmichen & Loeffler devront être réglés par moi, en ma qualité d'exécuteur de la succession de feu Hy Gmichen.
CHARLES LOEFFLER.

Le Dr L. DUPERRON, Dentiste, peut être consulté avec avantage tous les jours, à son cabinet, rue Royale, No 80, pour toutes les opérations dentaires en général: [illegible]

Maison Rouge No. 1.
ENTRE LES DEUX MARCHÉS.
BODET & GUEYDAN.

Viennent de recevoir et vendront à des prix excessivement réduits:
1200 pièces mousselines à carreaux à 90 cts
1 caisse organdi, belle qualité à 20 cts
1 caisse toile du Nord à 15 cts

Tant qu'aux autres marchandises de saison, telles que: Jaconas, barèges, poinic en dentelle, &c. &c., elles seront vendues à partir de ce jour, au-dessous du coûtant.
BODET & GUEYDAN.

Nota—Les personnes qui ne voudraient pas venir sur la levée, trouveront les mêmes marchandises aux mêmes prix, aux magasins de l'encoignure Hopital et Condé, et de l'encoignure St-Philippe et Dauphine.

Actualités de la guerre d'Italie.
REÇU PAR G. DUPUY,
No 61 vieux 49, rue Royale,
Grande Carte en relief du théâtre de la guerre, la meilleure et la plus grande qui ait encore paru à la Nouvelle-Orléans.
portrait des Maréchaux
RONDON,
PELISSIER,
DUC DE MAGENTA,
NIEL,
CANROBERT et GARIBALDI,
Lithographies représentant les
BATAILLES DE ... MONTEBELLO, MAGENTA, MARIGNAN.
A vendre à des prix réduits. 2 août

CIGARES DE LA HAVANE—827,000 en débarquement du brick A. A. Chapman, des marques et qualités suivantes:
[illegible]
A F VALLS, Nos 40 et 42, Passage de la Bourse.

SUCRE—9 boites blanc de la Havane, à bord du brick Jeecoa, à vendre par
ANTONIO COSTA & Co., No 18, rue de Douane.

VINAIGRE—25 barils vinaigre français de vin blanc et de cidre, en magasin et à vendre par
L MALUS & Co, No 42 Vieille-Levée.

GRAINES—180 barils et barillets graines de choix, en magasin et à vendre par
L MALUS & Co, No 42 Vieille-Levée.

THÉS—75 colis thé vert et thé noir de choix, venant d'être reçus et à vendre par
L MALUS & Co, No 42 Vieille-Levée.

VIN ROUGE—400 caisses, différentes marques, en magasin et à vendre par
L. MALUS & Co, No 42 Vieille-Levée.

Cognacs et Eaux-de-vie Rochelle.
[illegible]

Chaudières anglaises à sucre
Par boite.
[illegible]

BUREAU DE LA COMPAGNIE D'ASSURANCE MUTUELLE DU CRESCENT,
à la Nouvelle-Orléans.

Conformément à la charte, la Compagnie d'Assurance Mutuelle du Crescent présente l'état suivant de ses affaires. [illegible]

[illegible]

Bénéfice net	$469,665 72

L'actif de la compagnie est comme suit:
[illegible]
$1,609,151 17

État de la Louisiane,
Paroisse d'Orléans, ville de la Nlle-Orléans.

Qu'on se souvienne que le 22 juillet 1859, pardevant moi, soussigné, Juge de Paix dans et pour la susdite ville, se sont présentés Charles J. Mansoni, secrétaire de la Compagnie d'Assurance Mutuelle Crescent, à la Nouvelle-Orléans, lequel ayant été dûment assermenté, conformément à la loi, a déclaré que le susdit tableau est exact et est une copie exacte tirée sur les livres de la Compagnie.
(Signé) C. J. MANSONI, Secrétaire.
Assermenté et signé pardevant moi, ce 22 juillet 1859.
[Signé] C. M. BRADFORD,
Deuxième Juge de Paix pour la Paroisse d'Orléans.

La Direction a résolu de payer un intérêt de six pour cent, en argent, sur les certificats de gains non encore payés. Ledit intérêt sera payé aux détenteurs des dits certificats ou à leurs ayants-cause, à partir du deuxième lundi du mois d'août prochain.

La Direction a résolu en outre de déclarer un dividende de QUARANTE POUR CENT (40 pour cent) sur le bénéfice net des primes de la Compagnie pour l'année expirée le 30 juin 1859. Des certificats seront émis, pour ledit dividende, à partir du 1er octobre prochain.

Elle a résolu en outre qu'après avoir mis en réserve UN MILLION DE PIASTRES de bénéfice, la balance due et non encore payée sur les certificats de la Compagnie émis en 1856 seront payés à partir du deuxième lundi d'août prochain; qu'elle paiera également QUARANTE POUR CENT sur les certificats de profits émis en 1857, à partir du 10 septembre prochain et qu'à partir du 30 juin dernier l'intérêt sur les dits certificats a cessé de courir.

THOS A. ADAMS, Président,
GEO. JONAS, Vice-Président.
C. J. MANSONI, Secrétaire.

DIRECTEURS:

Samuel Bell,	John Watt,
M O H Norton,	C T Buddecke,
E B Smedes,	H M Wright,
G S Hawkins,	W F Vredenburg
H Frellsen,	S H Kennedy,
W G Robinson,	J W Carroll,
M Avendano,	Sam'l Smith,
John D Bein,	R W Rathe,
P Simms,	P W Strong,
Thos Henderson,	E B Smedes
J J Person,	W T Bartley,
Lionel C Levy,	Geo McGregor
L B Newman	R W Adams,
W B Bailie,	J J Noble
John C Barelli,	Alex. Delsiel
John P Caldwell	

ELIE & CHASSAIGNAC,
Successeurs de T. E. Bonett,
No 73 ... Rue de Chartres ... No 73
IMPORTATEURS
de musique et d'instruments de musique.

Seuls agents des célèbres PIANOS-FORTE de Henry Herz, auxquels la grande médaille a été accordée à l'exposition universelle de 1855. Ces pianos ont été reconnus par le jury de l'exposition de 1855 comme étant de beaucoup supérieurs à ceux d'Érard et de Pleyel.

MUSIQUE française, allemande et américaine constamment en magasin. No 73, rue de Chartres entre les rues Bienville et Conti.

PAYAN & CARHART,
Fabricants et marchands en gros et en détail,
Habillements des derniers genres,
No 73 RUE DU CANAL,
Entre les rues Camp et Magazine (bâtisses Montgomery)

Ont reçu leur marchandise et recevront de leur manufacture, par chaque steamship, les articles suivants qu'ils offrent aux conditions les plus libérales.

MARCHANDISES D'HABITATIONS.

[illegible]

Pour le commerce de la ville et de la campagne.

[illegible]

GILETS DE DESSOUS.

[illegible]

PAYAN & CARHART, No 73 rue du Canal, entre Camp et Magazine (Bâtisses Montgomery.)

AU GRAND DÉPOT DU SUD.
Maison centrale de commission.
Encoignure des rues Royale et Ste-Anne.

Importations directes de Paris

DE tous les médicaments patentés français, produits chimiques, etc.—Cet établissement reçoit constamment des spécialités de Paris, [illegible]

Dépôt du véritable Lait Antéphélique de Candès, de Paris,
contre les taches du visage, et de la Poudre de Riz de riz, extra-fine, pour la toilette.
Encoignure des rues Royale et Ste-Anne,
LOUIS CASTEL, Agent.

Matériaux de construction.
Briques, bois de Chauffage, &c. &c.

V. DEMOUELLE, marchand au Vieux Bassin, entre Toulouse et Franklin, tient constamment un assortiment de matériaux de construction, tels que chaux, sable blanc et jaune, ciment et plâtre de Paris, bardeaux, lattes et merrains. Aussi un assortiment de briques à feu, anglaises, françaises et américaines, ainsi qu'un assortiment complet de bois de chauffage.

Une attention particulière sera donnée à la prompte exécution des ordres de la campagne.

Cigares ... Cigares

LES acheteurs trouveront toujours en magasin un assortiment des marques bien connues: Ingenuidad, Flor de Puñalon, Marietta, Flor de Bagatela, Rodewa, Cabarga, Partagas, Knew-Something, Washington, Dos Hermanos, Matea Habana, etc. etc., aux prix les plus modérés.
P. PEATS & Co., 20 Commercial Place.

DUGUY SAULET & Cie
No 3 rue de Chartres.

INFORMENT leurs amis et le public en général qu'ils viennent de faire le déballage d'un magnifique assortiment de vêtements confectionnés pour hommes, jeunes gens et enfants, qu'ils ont disposé à vendre à des prix aussi modérés que n'importe quelle maison dans le même genre.

PÊCHE A LA LIGNE.

ROUBET et Génin annoncent aux amateurs de pêche qu'ils ont reçu leur assortiment d'articles de pêche qui comprend les articles ci-dessous: [illegible]

A vendre, en gros et en détail, à des prix très modérés.
No 78 rue du Canal, près Chartres.

Magasin d'habillements confectionnés.
No 1, bâtisses Pontalba, rue de la Vieille Levée,
En face du ferry du 2d District.

R. CHAMPAGNE,
MARCHAND-TAILLEUR,

A toujours en main un assortiment complet d'habits confectionnés d'après les dernières modes de Paris et de New-York.
Commandes exécutées par les meilleurs ouvriers.

C. C. 1848, 1849, 1851

EN débarquement du navire South America, de Bordeaux:
216 caisses, à vendre par
LOUIS F. MAXENT, Seul agent, 90, rue Toulouse.

EN débarquement du navire Lemuel Dyer, capitaine Fairfowl, venant du Havre et à vendre par les soussignés:
1000 dame-jeannes de 5 gallons.
[illegible]
PAUL JUGE & FASSY, 17, St-Louis.

C. & H. ROLLING,
SUCCESSEURS DE P. ROY
Marchands de Groceries en gros et en détail, Marchands de vins, liqueurs étrangères et du pays No 40 coin de la Vieux-Levée.
Entre Bienville et Conti, Nouvelle-Orléans.

Bureau de la Compagnie d'assurance Mutuelle des Marchands.
Nouvelle-Orléans, 14 avril 1859.

A PARTIR de ce moment, les bureaux de cette compagnie seront temporairement, maintenus au No 101 rue du Canal, entre St-Charles et Carondelet.
LOUIS LE [illegible]

EN débarquement du navire Mary Annah et Lemuel Dyer, arrivés du Havre—[illegible]

Grand Chemin de fer de la Nlle-Orléans, de Jackson et du Nord.

[illegible]

SEULE AGENCE
DE LA CÉLÈBRE MANUFACTURE
"Stacker"—Tennessee.

LE soussigné ayant toujours en main un assortiment complet de chaudières à sucre, grilles et garnitures de fourneaux, les vend comme suit:
Chaudières de 24 à 72, à 1 25 le pouce
[illegible]
Les grilles à 4 cts la livre, et les garnitures de fourneaux, selon la grandeur et la forme, à 20, 30 et 35 chaque.
F. LA VILLEBEUVRE, Marchand Commissionnaire, 18, rue de l'Union.

PASTILLES PECTORALES
PRÉPARÉES PAR
E. ALEIX, pharmacien,
69 rue Royale.

CES pastilles d'un goût agréable, jouissent des propriétés calmantes et expectorantes et constituent un remède sûr et efficace dans les cas de Rhumes, Toux, Catarrhes, Enrouements, Irritations nerveuses de la poitrine, Coqueluche et toutes affections des organes respiratoires.

Il n'entre dans la composition de ces pastilles aucune substance qui puisse être nuisible.
Prix de la boîte—50 cents.

A. Carrière. E. Bordelois
A. CARRIERE & Co
IMPORTATEURS,
No 24, rue de la Vieille Levée,
ONT constamment en mains un grand assortiment de Vins, Liqueurs, Eaux de-vie et Conserves.

Ingénieurs Civils.
CAPT. J. K. DUNCAN, W. P. DUNCAN, S. L. JAMES
J. K. DUNCAN & Co.
INGÉNIEURS CIVILS ET VOYERS,
Architectes et Entrepreneurs,
no 131, rue de la Commune, et [illegible] rue Carondelet.

CARRERE,
QUINCAILLERIE DES DEUX MARCHÉS
No. 114, rue Vieille-Levée, entre St.-Philippe et Dumaine,

OUTILS de charpentiers, menuisiers, charrons, ébénistes, provenant des premières fabriques américaines et anglaises.
[illegible]
C CARRERE.

SUCRE BLANC—En débarquement de la barque Saragossa, de Philadelphie:
[illegible]
QUITROUZE & LANGSDORFF, 13 et 15 rue St-Louis.

EN débarquement du brick Conseiller, et à vendre par F. CUBACHI FRÈRES & Cie, encoignure rues Royale et Philippe: [illegible]

MAGASIN DE L'ESPLANADE.

CE nouveau magasin, qui a une vogue si bien méritée pour le bon marché de ses marchandises, vient de recevoir un assortiment de BARÈGE ANGLAIS [illegible]

DE MONTROND & Co, Encoignure Esplanade et Victoire.

POMMES DE TERRE—[illegible]
A. CHOPARD & Co, 14, rue Poydras.

Fleurs artificielles
VENTE AU PRIX COUTANT
En gros et en détail,
Pour cause de liquidation,
Chez C. LELIEVRE & Cie
174, rue Royale.

NOUVEAU déballage de fleurs artificielles pour bals et soirées, à vendre par boîte et par branche.

Reçu par le steamship Empire City: Un magnifique assortiment de coiffures et couronnes pour mariées, que nous vendrons au-dessous du prix coûtant.

Produits d'Espagne.

EN débarquement du brick "Conseiller," arrivé de Barcelone—
[illegible]
PABLO GELPI & Co, No 129 rue Vieille-Levée.

EAU-DE-VIE et Sardines—[illegible]
PIAGGIO & VIOSCA Jr, 20 rue Conti.

TURCOTTE & BLANCAND
Successeurs de A. Papin & Co.
Magasin Rouge, entre les deux marchés
ET
Magasin Jackson, encoignure Ste Anne et Chartres.

ONT l'honneur d'informer leurs amis et le public en général qu'ils viennent de recevoir par les derniers arrivages d'Europe et du Nord, un assortiment complet de marchandises pour le printemps, qu'ils offrent à des prix très réduits:
[illegible]

BAY WATER.

REÇU directement de l'Ile St-Thomas. A vendre en gros et en détail, chez les soussignés. Prix du gallon, au détail, une piastre.
COPPENS & Co, 36, Chartres.

A VENDRE POUR CAUSE DE DÉPART.

UN beau cheval de selle. On peut le voir à l'écurie de Mr. M. L. R. Estrées, rue du Bassin. S'adresser pour les conditions à
V & B MAIGNAN, 20 rue St-Louis.

A VENDRE en débarquement du navire Mary Annah, arrivé de Bordeaux:
[illegible]
J N GUERIN, 41, Toulouse.

SOUFRE cru pour l'usage des habitations.—[illegible]
F. CUBACHI FRÈRES & Co., enc. Royale et St Philippe.

Cognac Pellevoisin.
SEUL VÉRITABLE

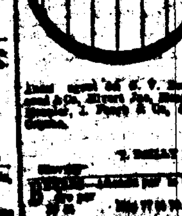

[illegible]

11, RUE DROUOT, A PARIS.
PHARMACIE NORMALE,

HUILE ANGLAISE DE FOIES DE MORUE
EXTRAITE A FROID.
EXPOSITION UNIVERSELLE 1855.

[illegible]

SIROP DE PROTO-IODURE DE FER
INCOLORE ET INALTÉRABLE.

[illegible]

PHARMACIE NORMALE, 15, rue Drouot, à Paris.—[illegible]

ROB LAFFECTEUR,
SEUL AUTORISÉ
EN FRANCE, EN BELGIQUE ET EN RUSSIE.

[illegible]

Véritable LEROY
PARIS. — Rue de Seine, 51. — PARIS.

Le PURGATIF LE ROY, le seul reconnu le plus efficace pour la guérison de toutes les maladies, [illegible]

AVIS. Les véritables PILULES et BOLS [illegible]

Dépôt également chez L. Castel, droguiste, N.-Orléans, coin Royale et Ste-Anne.

PECTORAL SUISSE
PASTILLES-MINISTRES

PHARMACIE CHAUVEL (Cons. de Paris.) Rue la Chaussée d'Antin, 20, Paris.

Pour la voix, les rhumes, oppressions, enrouements, [illegible]
Dépôts chez E. CUSSIER et LOUIS CASTEL, [illegible]

SALSEPAREILLE
ESSENCE CONCENTRÉE
BIDOT PHARMACIEN-CHIMISTE, rue St-Lazare, 103, PARIS.

[illegible]

TACHES DU VISAGE
LE VÉRITABLE LAIT ANTÉPHÉLIQUE CANDÈS et Cie
BOULEVART ST-DENIS, 26, A PARIS.

Détruit et prévient toute atteinte accidentelle à l'éclat ou à la pureté du teint. SEIZE ANNÉES D'INFAILLIBILITÉ ont consacré en France son action spéciale contre les EPHELIDES—taches de rousseur, son, lentilles, masque de grossesse—les ROUGEURS, HALE, efflorescence, couperose, toute rudesse ou boutons et de rugosités. Son usage habituel épure, tonifie, régénère le tissu de la peau, donne et conserve au visage le teint le plus frais, le plus clair, le plus uni.—Prix du flacon, à Paris: 5 francs.

Nos seuls dépôts à la Nouvelle-Orléans sont chez MM. Louis Castel, droguiste, et Deloche, pharmacien. Se méfier d'une contrefaçon qui a usurpé notre titre. [illegible]

Véritables Cigares de la Havane.

[illegible]
CABALLERO & BASUALDO, No 26, Vieille Levée, entre Douane et Bienville.

CERISES à l'eau de vie d'Absinthe—[illegible]
S PLANIAN & Co, 30 Vieille Levée.

SIROP LAROZE d'écorces d'oranges amères—[illegible]
LION & PINSARD, 66 et 68 rue Royale, coin Bienville.

SANGSUES—SANGSUES

Bon vente PROVOST, au grand dépôt Central, rue Royale, 174, coin Toulouse et B[illegible]

SANGSUES 15 CENTS PIÈCE AU DÉTAIL.

[illegible]
G. ROSIN & Frère, Encoignure Ste-Anne et Villeré.

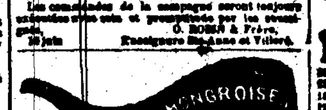

SANGSUES! SANGSUES
Nouvellement arrivées.

[illegible]
BAPTISTE LOUBAT.

TABAC de la Havane—[illegible]
ANTONIO COSTA & Co, 16 rue de la Douane.

PETITS pois—[illegible]
S D SHANIAS & Co, No 20 rue Douane.

EN débarquement du navire Moses Taylor, de Bordeaux: [illegible]
HYG. ROCHEREAU & Co, 17 et 19 rue St Louis.

EN débarquement du navire Moses Taylor, de Bordeaux: [illegible]
PIAGGIO & VIOSCA Jr, 20, rue Conti.

HUILE, PATE, etc—[illegible]
PIAGGIO & VIOSCA Jr, 20 rue Conti.

Médicaments français

L E soussigné vient de recevoir de France, par navire Mary Annah; [illegible]

[illegible]

Dernière année.
MADAME ALLUARD,
Somnambule,
rue Toulouse, 221.
Entre les rues Ursulines et Hopital.

M. et Mme ALLUARD, bien connus à la Nouvelle-Orléans, et qui ont opéré une véritable révolution dans le traitement des maladies nerveuses [illegible]

Somnambulisme Magnétique.
Rue Toulouse No 217, entre Dauphine et Bourgogne.

[illegible]

IMPORTATION DIRECTE
DE PARIS.

[illegible]
EDOUARD GUILLOT, No 145, rue Royale.

PHARMACIE FRANCO-ITALIENNE.

POMMADE VÉGÉTALE ANTIPHLOGISTIQUE, [illegible]

[illegible]

—Coton de Porte Gabelle et de Bordeaux.
100 [illegible]

PHARMACIE D. ROGER & FRÈRE.

[illegible]
D. ROGER & FRÈRE, Encoignure Villeré et St-Anne.

Sirop pectoral balsamique DE DUCONGÉ.

L E sirop de ce sirop (purement végétal) ont été reconnues depuis tant d'années qu'il est inutile de venir en faire l'éloge; [illegible]
P. P. DUCONGÉ.

EN débarquement du navire Moses Taylor, [illegible]
G SAVARGO & Co, 146 rue Royale.

EN magasin et à vendre par les soussignés: [illegible]
PAUL LACROIX, 15 rue Toulouse.

VIN ROUGE—[illegible]
E LAMBERT, 90 rue des Magasins.

CAFÉ—[illegible]
ANTONIO COSTA & Co, 16 rue de la Douane.

CAFÉ—[illegible]
ANTONIO COSTA & Co, 16 rue de la Douane.

CIGARES de la Havane—[illegible]
S D SHANIAS, 20, Vieille Levée.

CHAMPAGNE—[illegible]
VIEUX COGNAC.
[illegible]
FAURES & NORMAN, Encoignure Royale et Douane.

Toiles pour le commerce de la ville.

REÇU des derniers arrivages de Liverpool, un assortiment général d'étoffes telles et autres, [illegible]
G D SHAHAN & CO, 80, Gravier.

Marchandises sèches en Douane, pour le marché du Mexique.

A vendre par les soussignés—[illegible]
G D GRAHAM & CO, 80, Gravier.

TABAC—[illegible]
E J HART & CO, 77 et 79 rue Tchoupitoulas.

CAFÉ Laguayra—[illegible]
E J HART & CO, 77 et 79 rue Tchoupitoulas.

MAQUEREAUX—[illegible]
JOS E & I N MAHER.

BRIQUES à feu—[illegible]
HYG. ROCHEREAU & Co, 17 et 19 rue St-Louis.

TERRINES d'Amiens—[illegible]
LION & PINSARD, 66 et 68 rue Royale.

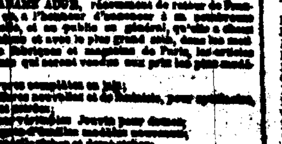

JEAN AUGÉ.
No 42, RUE DE CHARTRES, ENC. BIENVILLE

MAISON AUGÉ, récemment de retour de Paris, a l'honneur d'annoncer à sa pratique, ainsi qu'au public en général, qu'elle a choisi elle-même et avec le plus grand soin, dans les meilleures fabriques et magasins de Paris, un riche assortiment de parfumerie [illegible]

A. BERNARD,
HORTICULTEUR,
126 rue de Chartres, près l'Hôtel St-Louis.

[illegible]

Insecticide Vicat.

[illegible]

J. MENARD.
Graines de Jardinage.

[illegible]

NOUVEAUTÉS DE SAISON.
Rue de Chartres, 81, ancien 95.

[illegible]

Alfred Chol.
Reçu par le Nord:
PAPIERS PEINTS.

[illegible]

EN débarquement du navire Edward Everett: [illegible]
DUNTZE & Co, encoignure Royale et Conti.

Ver. HEBERT & Co.,
149 rue de Chartres,

ONT l'honneur d'annoncer à leurs nombreux clients de la ville et de la campagne, qu'ils viennent de recevoir un assortiment de Librairie, [illegible]

Médecine:
[illegible]

Médecine Homœopathique:
[illegible]

Sciences, etc:
[illegible]

Brochures et Nouveautés:
[illegible]

MEILLOT & SON,
[illegible]

CHANDELLES—[illegible]
[illegible]

VENTES JUDICIAIRES.

[illegible]

Succession de Francis Murphy.
Lots de construction au Lac.
PAR PLACIDE J. SPEAR, encanteur.
Bureau No 81, rue de Chartres.

EN vertu de et conformément à un ordre de l'honorable P. H. Morgan, juge de la Deuxième Cour de District de la Nouvelle-Orléans, portant la date du 12 août 1859, je vendrai à l'encan, rue Gravier, entre Camp et Magazine, le mardi 23 août, à 4 heures P. M. [illegible]

Vins en caisses.
PAR BERNARD TURPIN, encanteur.

MERCREDI, 24 août 1859, à 10 heures et demie du matin, il sera vendu à l'encan, au magasin No 50 de la Vieille Levée, pour compte de qui il appartiendra:
[illegible]

Liqueurs de Malte.
PAR D. B. MORPHY, encanteur.

MARDI 23 août 1859, à 10 heures du matin, il sera vendu, pour le compte de qui il appartiendra, sur la Levée, en débarquement du steamship Texas, au pied de la rue Julia, [illegible]

AVIS JUDICIAIRES.

Succession de L. H. Newton alias Nathan.

DEUXIÈME Cour de District de la Nouvelle-Orléans. [illegible]

B. DOUR,
MARCHAND DE GRAINES,
[illegible]

VENTES DE MAISONS ET AUTRES BATISSES
sur la rue Claiborne, de la rue St-Anthony à celle des Champs-Élysées, appartenant à la ville de la Nouvelle-Orléans.
PAR J. B. WALTON, encanteur de la ville.

MERCREDI, 24 août 1859, à 10 heures A. M., [illegible]

Vente par catalogue.
Eaux-de-vie françaises, vins, genièvre, etc.
PAR BERNARD TURPIN, encanteur.

JEUDI, 25 août 1859, à 10 ½ heures A. M. il sera vendu à l'encan au magasin des soussignés, No. J et J Turpin No 61, rue de la Vieille Levée [illegible]

[illegible]
PAR VINCENT & Co.

Vente positive et sans réserve de 400,000 cigares de la Havane.
PAR D. B. MORPHY, encanteur.

VENDREDI, 26 de courant, à 10 heures et demie du matin, [illegible]

D. ANTOGNINI & E. RICHARD
FABRICANTS DE BILLARDS,
Rue Conti, No 34,
Entre Chartres et Vieille-Levée, Nlle-Orléans

ONT l'honneur d'annoncer à leurs amis, aux marchands commissionnaires et au public en général, qu'ils ont formé une société et sont prêts à remplir tous les commandes [illegible]

DAWSON & Co.
[illegible]
CHAPELIERS,
GRAND ASSORTIMENT DE CHAPEAUX

[illegible]

HUILES D'OLIVES—[illegible]
QUITROUZE & LANGSDORFF, 13 et 15, rue St-Louis.

NOUS donnons avis que nous sommes les Agents de la Compagnie d'Assurance Générale [illegible]

[illegible]

VENTES A L'ENCAN.

[illegible]
Par P. B. HOGAN & Co.
[illegible]

VENTE A TERME.

[illegible]
PAR PLACIDE J. SPEAR, encanteur.

[illegible]

VENTES A L'ENCAN
[illegible]

Succession de Jacques Bentraud.
Force, Par Vieux et Neuf, Bauf neuf, Roues, Charrettes, Drays, etc., etc.
PAR PLACIDE J. SPEAR, Encanteur.
Bureau No 81, rue de Chartres.

EN vertu de et conformément à un ordre de l'honorable P. H. Morgan, juge de la Deuxième Cour de District de la Nouvelle-Orléans, [illegible]

Succession de Jean Lauber, femme décédée de Frank Myer.
Ordures et meubles.
PAR PLACIDE J. SPEAR, encanteur.

[illegible]

Succession de Joseph Lehnhärr, femme décédée de Frank Myer.—Boutique d'un entrepreneur de pompes funèbres, corbillards, voitures, chevaux et meubles.
PAR PLACIDE J. SPEAR, encanteur.

[illegible]

A vendre.

[illegible]

BELKNAP & SHARP,
Courtiers de produits.

Costumes & Corsets.
[illegible]

Avis essentiel.
Rue Conti, 105 et 107.

[illegible]

Au public de la Nouvelle-Orléans.
AVIS IMPORTANT.

[illegible]

G. LAVIE
Rue St Charles No 22.

[illegible]

COGNAC—[illegible]
F F BEULAVOUR, 32 Vieille-Levée.

SAVON—[illegible]
QUITROUZE & LANGSDORFF.

[illegible]

BENZINE—[illegible]
LION & PINSARD.

[illegible]