## BULLETIN COMMERCIAL.

NOUVELLE-ORLEANS.

Mercredi soir, 1er juin.

La demande de coton a été modérée aujourd'hui. Les ventes sont d'environ 4000 balles. Les prix sont irréguliers mais nous n'avons pas de variations importantes à annoncer.

LOUISIANE ET MISSISSIPPI.

| | |
|---|---|
| Inférieur | |
| Ordinaire | |
| Bon ordinaire | |
| Low Middling | 10½@11½ |
| Middling | 11½@11¾ |
| Good Middling | |
| Middling Fair | 12½@12¾ |
| Fair | |

TABAC—Rien.

SUCRE—Environ 200 boucauts, aux prix antérieurs. Fair à fully fair, 8¼@8¾ cts la livre.

MELASSE—400 à 500 barils dont le plus grande partie à 31½ cts la bonne qualité à prime. Quelques petits lots à 28@30 cts Plantation et la fermentée et 32@34 cts la prime et le choix.

FARINE—600 barils de superfine à—, 150 à 5 25, 500 à 5 40 et 100 à 5 50 le baril.

MAIS—1500 à 2000 sacs dont 525 de mélangé à 90 cts, 425 à 95, 400 de jaune et blanc mélangé à 81, et 527 de jaune fantaisie à 87½ le boisseau.

AVOINE—262 sacs de St-Louis à 60 cts et 100 du nord à 68 cts le boisseau.

SON—400 sacs à $1 25 les 100 livres.

FOIN—215 balles de New-York, à des conditions particulières.

PORC—Détail seulement, à $17@17 50 le baril.

BACON—100 boucauts d'épaules, à des conditions particulières.

GRAISSE—Rien.

WHISKY—50 barils de rectifié ont été vendus hier à 27 cts et 100 de raw à 30 cts le gallon.

CAFE—300 sacs à 10¾ cts la livre.

TOILE D'EMBALLAGE—75 balles de l'Inde à 13 cts la yarde.

CHANGE—Demande modérée. Nous cotons: Sterling 109½@110;—France 5 fr. 3 @ 5 fr 12½;—Traites à vue sur New-York ¾ @ ½ de prime;—Traites à 60 jours sur New-York 1@1½ pour cent d'escompte.

FRET—Coton pour Liverpool, ½ d; pour le Havre, 9/16 c.

## LISTE MARITIME.

*Port de la Nouvelle-Orléans.*

**Expédiés hier.**

Steamship Texas, Wilson, Galveston
Steamship Florida, Galveston
Navire Havelock, Snow, Liverpool
Bay State, Crowell, Boston
Barque F B Hazeltine, Coombs, Bordeaux
Goélette Lizzie Mestick, Johnson, Pensacole
Sea Horse, Sanchez, Mobile
Sarah Burr, Drescher, Mobile
Peter Mowell, Waters, Havane
Suffolk, Smith, Minatitlan
Sea Drift, Smith, Brazos Santiago
Onward, Bayles, Key West
Anna Belle, Rowe, Pensacole

**Arrivés hier.**

Steamship Galveston, Hutchings, Key West
Steamship Rob Waterman, Bockner, Baie Matagorda
Navire China, Februs, Brême
Barque Harriet Hazletine, Drinkwater, Rockland
Goélette Red Fox, Cliphant, Tampico
Wild Pigeon, O'Deary, St Marks
J F Bradford, Taylor, Tabasco

Pour les steamboats voir la partie anglaise.

**Memoranda.**

ARRIVÉS DE LA NLLE-ORLÉANS.

A Barcelone, l'Elisca, 2 mai—A Falmouth, 10, le Norden. A Glasgow, 14, l'Actéon. Au Havre, 8, le N. Larrabee. A Liverpool, 12, l'Augusta; 14, l'Eonidas, et l'Arctic. A Marseille, 7, le Sheridan. A Naples, 4, le Charles-Davenport, par la voie de Livourne.

**Liste des bateaux à vapeur en charge aujourd'hui.**

| | | |
|---|---|---|
| St Louis | L M Kennett | 5 PM |
| St. Louis | Aleck Scott | 5 PM |
| Louisville | Baltic, Meekins | 5 PM |
| Cincinnati | Judge Torrence | 5 PM |
| Vicksburg | Vicksburg | 5 PM |
| Riv Ouachita | Mero | 5 PM |
| Riv Rouge | Eleanor | 5 PM |
| Atakapas | Gossamer | 5 PM |
| Lafourche | Dr Batey | 10 AM |
| Galveston | Texas | 8 AM |

**Départs d'Europe.**

| | |
|---|---|
| America, de Liverpool, Boston | 21 mai |
| City of Washington, de Liverpool, N-York | 25 mai |
| North Star, du Havre, New York | 25 mai |
| Indian, de Liverpool, Québec | 25 mai |
| Africa, de Liverpool, New-York | 28 mai |
| Fulton, de Southampton, New York | 1 juin |
| Arabia, de Liverpool, Boston | 4 juin |
| Persia, de Liverpool, New York | 11 juin |

**Départs d'Amérique.**

| | |
|---|---|
| Asia, de New-York, Liverpool | 8 juin |
| Hungarian, de Québec, Liverpool | 11 juin |
| America, de Boston, Liverpool | 15 juin |
| Indian, de Québec, Liverpool | 18 juin |
| Africa, de New-York, Liverpool | 22 juin |
| Fulton, de New-York, Havre | 25 juin |
| Arabia, de Boston, Liverpool | 29 juin |
| Persia, de New-York, Liverpool | 6 juil |

**L. C. CRESSON,**
**PEINTRE—No 99 rue Bourbon,**
DECORS—LETTRES—ATTRIBUTS,
IMITATION MARBRE, BOIS, etc.
No 99, rue Bourbon.

**Nouveau procédé de R. A. Stewart**
POUR LA DÉPURATION ET LA CLARIFICATION DU JUS DE LA CANNE, DU SIROP, DE LA MÉLASSE ET DE TOUTES LES MATIÈRES SACCHARINES.

Les personnes qui désireraient employer ce procédé, peuvent obtenir le droit de s'en servir en s'adressant à mes agents, MM. PILCHER, GOODRICH & Co, No 28, Factors' Row, Nlle-Orléans où sont exposés des échantillons de sucre.
16 mars—3m R. A. STEWART.

**PÊCHE A LA LIGNE.**

ROUSSET et Geatz annoncent aux amateurs de pêche qu'ils ont reçu leur assortiment d'articles de pêche qui comprend les articles ci-dessous: Hameçons, véritable Limerick
do expressément pour case-burgots
do à poissons rouges
do à requins et poissons armés
Avec—lignes toutes preparées, plombs, bouchons, chevrettes artificielles pour appâts
Cannes à pêche portatives, de tous prix
Paniers do do
A vendre, en gros et en détail, à des prix très modérés.
14 mai No 76 rue du Canal, près Chartres.

**AVIS.**

On demande à acheter plusieurs ESCLAVES, de l'âge de 10 ans jusqu'à 35, cuisinières blanchisseuses et repasseuses.
S'adresser rue de la Douane No 129, à
27 mai J B DERBEY.

**AVIS SERIEUX.**

Les soussignés sont positivement décidés de vendre tout leur immense stock de marchandises à un prix qui ne sera pas à leur avantage mais celui des acheteurs. Il faut qu'il se vende. En conséquence ils ont l'honneur d'informer les dames et le public en général qu'ils commenceront dès lundi 25 courant, à ne plus faire que des ventes au comptant.
Les personnes qui ont besoin de marchandises sèches pourront faire d'excellents marchés en venant à notre magasin.
Un magnifique lot de barège anglais sera offert cette semaine, au-dessous du prix de revient.
500 paires de rideaux brodés bobinet et mousseline doivent être vendus cette semaine à 40 pour cent au-dessous du prix coûtant.
Plus de 2000 pièces de mousseline à moustiquaire, depuis $1 50 à $12 sont aussi pour être sacrifiées.
Nous avons dans ce moment le plus riche assortiment de mitaines filet à soixante quinze cts à 1 pour 20 pour qui nous laissons à meilleur...
LAZARE & LEVASSEUR,
25 avril 8 et 10, rue de Chartres, près Canal.

**Résidence d'été à Lewisburg.**

A VENDRE A L'AMIABLE

Les soussignés offrent à vendre une grande et jolie résidence d'été à Lewisburg, baie du lac Pontchartrain. Le terrain est vaste et il existe dessus: cuisine, écurie, remise et autre dépendances. Entre le lac et la maison il y a un beau jardin contenant une grande variété de fleurs et d'arbres rares et choisis. Les barrières, le wharf et les cabanes à bains sont neufs et en parfait état. Pour les conditions et plus amples renseignements et examen du plan, s'adresser à E ROGER & Co
28 Vieille Levée.

**AUX VOYAGEURS.**

GUILBAUX & GIEFERS ont en main un très bel assortiment de MALLES pour dames et messieurs, VALISES, SACS de nuit, des meilleures fabriques de France et de Philadelphie, à des prix très modérés.

**AUX AMATEURS**

GUILBAUX & GIEFERS offrent un bel assortiment de Selles, Brides simples, doubles, martingales, mors, etc. reçu par le Gulf Stream, de Liverpool, bien choisi et dans le dernier genre. Ils espèrent que les amateurs de sellerie fine voudront bien examiner leur stock, avant de voir ailleurs. Prix très modérés.
ATTENDU par le Mary Ann, du Hâvre:
Un assortiment complet de selles fines et de tout ce qui tient à la sellerie.
5 mai—1m ab 121 & 123 rue Royale

**NOUVEAUTES DE SAISON.**

**Rue de Chartres, 81, ancien 91.**

*Grand assortiment de Marchandises nouvelles, telles que:*

CHAPEAUX pour dames et fillettes,
Do pour hommes et garçons
RUBANS haute nouveauté,
FLEURS en tous genres
POINTES et MANTELETS taille et dentelle
GANTS et MITAINES filet,
TARLATANES et Tulles, Bruxelles et grenadine
CREPES anglais et français
BLONDES et Ruches,
RUBANS tayautés et unis
PARASOLS et ombrelles Marquises
BOBINET à moustiquaires
PIQUE blanc,
GARNITURES de toutes sortes
DENTELLES, soie, fil et valenciennes,
Et toutes les fournitures à l'usage des modistes,
A vendre à des prix très réduits par
23 mars J DERBES Jnr

*ARTICLES EN GUTTA PERCHA!*

Les soussignés viennent de recevoir un grand et bel assortiment d'articles en Gutta Percha, savoir:
Port-folios en gutta percha pour hommes
do do avec serrures pour Dames
Portefeuilles de Banques do de pour négociants
do de poche avec serrures
Porte monnaies do
Cannes avec manche en gutta percha
Règles rondes et plates en do
Sabliers en do
Buvards pour bains à cacheter do
Couteaux à papier en gutta percha
Encriers en gutta percha
Manches de plume do
Porte crayons do
Bandes rondes et plates do
Gomme pure, noire et blanche de différentes grandeurs pour nettoyer le papier.
P. DUREL & Co,
marchands d'articles de bureaux, relieurs et imprimeurs,
29mars No 37, rue de Chartres.

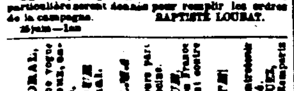

**SANGSUES! SANGSUES**

*Nouvellement arrivées.*

25,000 sangsues de premier choix, Hongroises et Suédoises, reçues par steamer Cahawba, et à vendre au dépot général de BAPTISTE LOUBAT, No 71, rue Bourbon, entre Bienville et Conti, en gros et en détail aux prix les plus modérés.
Les plus grands soins et une attention toute particulière seront donnés pour remplir les ordres de la campagne. BAPTISTE LOUBAT.
25juin—1an

*(Texte imprimé verticalement:)* **Aux Familles.** SIROP BALSAMIQUE et PECTORAL. ... ANTIDYSENTÉRIQUE ... SIROP DE CHICORÉE ... LAIT ANTÉPHÉLIQUE ... POUDRE DE TOILETTE ... [illegible]

QUININE—4,000 onces
A vendre par E J HART & Co
14mai 77 et 79 rue Tchoupitoulas

PACANES—10 barils pacanes du Texas, à vendre par LABORDE & XIQUES,
27 mai 35 Nlle-Levée, en face du Natchez Alley

CERISES—50 caisses Cassis du Mont d'Or, Noilly, en magasin et à vendre par
HENRY VALETON,
18mai 27, 29 et 31 rue Bienville

---

**Pour Galveston et la baie de Matagorda.** Jour de départ, dimanche 5 juin 1859, à 8 heures du matin.

Compagnie de steamships du Sud. Ligne de la malle des Etats-Unis. Pour Galveston et la Baie de Matagorda — L'excellent steamship CHARLES MORGAN, doublé et chevillé en cuivre, commandant John Y. Lawless, partira comme il est dit plus haut avec les malles des Etats-Unis. Pour fret ou passage, (jolis emménagements), s'adresser à bord ou à C. B. PAYNE, No 67, rue du Camp.
3 juin

**POUR VERA CRUZ ET TAMPICO.**
Jour de départ, VENDREDI, 10 juin, à 8 heures A. M.

Le magnifique steamship INDIANOLA, neuf et à hélice, capitaine Sam'l Souper, partira comme il est dit ci-dessus et prendra du fret pour Vera Cruz et Tampico à des prix réduits. Pour fret ou passage, s'adresser à
D. de GOICOURIA,
No 75, rue du Camp, au premier.
L'INDIANOLA est un steamship entièrement neuf et n'est pas surpassé sous le rapport du confort, de la rapidité et de la sécurité. 30 mai—sa10j

**Pour la Californie via Aspinwall.**
Jour de départ, DIMANCHE 5 juin, à 8 heures précises du matin.

Pour la Californie via Aspinwall, Navy Bay et Panama — Compagnie des steamships de la malle des Etats-Unis—Le steamship PHILADELPHIA commandant E. Howes, partira de son wharf, en face du marché Ste Marie, à 8 heures précises, avec les malles des Etats-Unis et les passagers, se rendra à la Havane, avec le steamship ... de la malle des Etats-Unis et à Panama avec le nouveau steamship John L. Stevens de la Compagnie de la malle du Pacifique. Pour tickets pour voyage, s'adresser au bureau, n° 43, rue Natchez.
25 mai J, T DOSWELL & Co.

**POUR NEW-YORK, VIA LA HAVANE.**
Jour de départ, DIMANCHE 5 juin, à 8 heures précises du matin.

Compagnie des steamships de la malle des Etats-Unis — POUR NEW YORK via la Havane—Le steamship PHILADELPHIA, commandant E. Howes, partira de son wharf, en face de la rue St-Joseph, à heure précise, avec la malle des Etats Unis et les passagers.
Pour fret ou passage, s'adresser au bureau de la Compagnie, No 74, rue des Magasins.
28 mai S. DE VISSER & Co, agents

**Le WOODFORD pour Louisville.**
*Ligne régulière de la N.-Orléans et de Louisville*

Le bateau à vapeur à vapeur WOODFORD, [pour les passagers] capitaine Moses Erwin, partira pour Louisville et les ports intermédiaires comme suit:
Partira de la N.-Orléans, samedi, 23 avril, à 5 h. P.M
« « lundi, 9 mai, à 5 h. «
« « mercredi, 25 mai, à 5 h. «
« « jeudi, 9 juin, à 5 h. «
« « samedi, 25 juin, à 5 h. «
« « lundi, 11 juillet, à 5 h. «
« « mardi, 26 juillet, à 5 h. «
« « jeudi, 11 août, à 5 h. «
« « samedi, 27 août, à 5 h. «
Les passagers et les expéditeurs peuvent avoir toute confiance dans l'exactitude de ce bateau.
Aucune chambre ne sera considérée comme engagée avant le paiement.
On peut voir le plan de la cabine et retenir des chambres en s'adressant aux agents,
BELL, BUCHANAN & CO,
9av 37, rue Poydras.

**Bateau à vapeur Diana pour Louisville—Bateau régulier, pour le transport des passagers de la Nlle Orléans et de Louisville.**

Le magnifique bateau à vapeur DIANA, fin marcheur, capt. Edward F. Sturgeon, partira pour Louisville et les ports intermédiaires, pendant toute la saison, comme suit:
Part. de la Nlle-Orléans, jeudi 28 avril, 5 heures P M
" " lundi 16 mai, à 5 heur. P M
" " mardi 31 mai "
" " jeudi, 16 juin "
" " samedi, 2 juill. "
" " lundi, 18 juillet "
" " mercredi, 3 août "
Les passagers et les expéditeurs peuvent compter sur la régularité de ce bateau.
Aucune chambre ne sera considérée comme retenue avant le paiement.
On peut voir un plan de la cabine et retenir des chambres en s'adressant aux agents.
BELL, BUCHANAN & Co
19 avril No 37, rue Poydras

*Le bateau à vapeur PACIFIC, pour Louisville*
**Ligne régulière de la Nouvelle-Orléans et de Louisville.**

Ce nouveau et magnifique bateau, fin marcheur, capt A. McGill, partira pour Louisville et tous les ports intermédiaires pendant toute la saison, comme suit:
Partira de la N. O. jeudi, 7 avril, à 5 heures P. M.
» vendredi, 22 avril, » »
» samedi, 7 mai, » »
» lundi, 23 mai, » »
» mardi, 7 juin, » »
» jeudi, 23 juin, » »
» vendredi, 8 juillet, » »
» samedi, 23 juillet, » »
» Lundi, 8 août » »
Les passagers et les expéditeurs peuvent compter sur l'exactitude de ce steamer. Aucune chambre ne sera considérée retenue avant le paiement.
On peut voir le plan et retenir des chambres en s'adressant aux agents.
BELL, BUCHANAN & Co,
22mars 37 rue Poydras

**POUR MARSEILLE—Passage seulement.**

Le beau navire américain DANUBE, fin voilier, de première classe, capt. Golding, ayant tout son chargement engagé et se rendant à bord, partira sous peu. Pour passage (magnifiques emménagements) s'adresser au capitaine, à bord, poteau 44, Premier District, ou à
PUIG & AVENDANO,
2 juin No 116, rue de la Commune

**POUR BORDEAUX.**—Passage seulement.

L'excellente barque SERAFINA, fine voilière, doublée et chevillée en cuivre, capitaine James Davis, ayant la plus grande partie de son chargement engagé, peut prendre un petit nombre de passagers de chambre et d'entrepont.
S'adresser au capitaine, à bord, poteau 76, Quatrième District, ou à GEO. W. HYNSON & Co,
2 juin 82 rue du Camp

**POUR LE HAVRE**—Le navire paquebot régulier WURTEMBERG, 1re classe, capt. J. C. Wilner, partira sous peu. Pour fret, s'adresser à
30mai BAXTER, LOVELL & CO

**POUR BORDEAUX.**
*Passage seulement.*

LE navire paquebot américain UNION, fin voilier et de première classe, capt. Davis, partira positivement LUNDI prochain, 30 du courant. Pour passage, (excellents emménagements) s'adresser à bord, poteau No 64, 1er District, ou à
J. O. WOODRUFF & Co,
26mai—jusq 31 No 31, rue Natchez

**POUR BORDEAUX.**

Le navire MARTHA RIDEOUT, fin voilier et de première classe, capt. Warren Morse, ayant presque tout son chargement engagé et allant à bord, partira vers le 5 juin.
Pour fret de 200 balles ou passage (beaux emménagements) s'adresser à Wm J. DEWEY,
14mai au jj No 88, rue Gravier.

**POUR PORT AU PRINCE.**

*Emigration — Compagnie du gouvernement de Hayti.*

L'excellente goélette A. C. BREWER de 1re classe et à trois mats, partira le 7 juin. Pour reste de fret ou passagers, (beaux emménagements) s'adresser à E. E. DESDUNE, agent,
No 105, rue des Champs Elysées,
ou à PHILLIPS & WEEKS,
12mai No 25, rue St Charles.

**POUR MARSEILLE ET GENES**—Le navire sardé MISSISSIPPI, de 1re classe, capt. Vassallo, partira sous peu, pour reste de fret et passage ayant de très jolis emménagements, s'adresser à
LANATA FRERES,
17 mai 9 et 11 rue Jefferson.

**CHAMPAGNE**

**DELBECK & DE BERGHES.**

MONSIEUR F. CAZENAVE nous ayant transmis l'agence à la Nlle-Orléans de l'excellent vin de Champagne provenant des caves de Messieurs Delbeck & de Berghes de Reims, nous annonçons au public et particulièrement aux connaisseurs et aux dégustateurs que nous venons de recevoir un petit envoi de ces vins, lesquels sont de beaucoup supérieurs à tout ce qui est généralement importé sur notre marché.
A vendre par FAURES & NORMAN,
1 pmai 33 et 35 rue Royal.

**SANGSUES—SANGSUES**

Mme veuve PROVOST, à sa grande sangsuerie centrale, rue Bourbon, 173, entre Toulouse et St Pierre, a constamment en main un grand assortiment de sangsues hongroises et suédoises. A vendre gros et en détail aux prix les plus réduits.
Les ordres pour la campagne seront... exécutés nov

**A VENDRE.**

Une jolie résidence d'été à la Baie St-Louis faisant face au lac sur un terrain de 65 pieds sur 10 arpents de profondeur, dont 10 arpents bien entourés; maison de maître contenant quatre chambres à coucher; un grand corridor au milieu servant de salle à manger, galerie devant et derrière, et une fausse galerie, cabinet, office, et mansarde.
Les bâtisses dans la cour se composent de deux allées de trois appartements chacune, tels que chambres à coucher, cuisine et chambre à repasser, mai son de gardien entièrement séparée; le tout en parfait état.
Il y a aussi un verger contenant des pêchers, des figuiers et des orangers en rapport.
Pour les conditions, s'adresser à
LOUIS F. MAXENT,
3mars 50, rue Toulouse

**B. DOUR,**
*MARCHAND DE GRAINES,*
**32, rue Conti, Nlle-Orléans.**

VIENT de recevoir par les steamers Black Warrior et Cahawba, du Nord, et par le navire Johannisberg, du Havre, un assortiment complet de graines de jardinage, fourragères, etc., telles que:

| | |
|---|---|
| Artichaut, | Laitue blanche pommée |
| Asperge, | do royale |
| Betterave ronde rouge | do Brune de Hollande |
| do longue | Romaine blonde maraîchère |
| do grosse rouge à salade | Moutarde |
| do blanche sucrée | Navet plat blanc d'Allemagne |
| do à collet vert | do couronne rose |
| do grosse disette | do long blanc des vertus |
| Choufleur 1er choix | do grosse rave ou Rutabaga |
| Chou gros cabus | do hâtif pour le printemps |
| Carotte courte rouge | Rutabaga ou chou navet de Suède |
| do demi-longue | Chou navet endessus terre |
| do longue orange | do do en dessous |
| do blanche à collet vert | Ognon rouge et ciboulette |
| Céleri plein blanc | Oseille large de Belleville |
| do do court hâtif | Panais rond |
| do turc très gros | Persil simple et frisé |
| do bœuf blanchissant seul | Poireau gros court de Rouen |
| do rave ou céleri navet | Poirée à carde blanche |
| Cerfeuil commun | Pois royal nain |
| do frisé | do yeux noir |
| Chicorée frisée fine d'Italie | do de Washington et plusieurs autres qualités |
| do frisée de Meaux | Radis rond, demi-long |
| Scarole large feuille | do long, noir, blanc et jaune |
| Cresson de fontaine | Roquette, salsifis |
| do vivace des jardins | Scorsonère |
| do alénois large feuille | Trèfle blanc et rouge |
| do frisé | Graines pour les oiseaux |
| Epinard de Flandre, large feuille | constamment en main. |
| Laitue grosse impériale | etc. etc. |
| do do Versailles | 30 oct |

**A. BERNARD,**
**HORTICULTEUR,**
136 rue de Chartres, près l'Hôtel St-Louis

Un assortiment complet de graines potagères et de fleurs, Dahlias, &c.

OUTILS D'HORTICULTURE:

Sécateurs, greffoirs, serpettes, cueille-fleurs, plantoirs et déplantoirs, truelle, scie pour la taille des arbres, ... seringues, pompes ... pour hommes et dames ... de Paris ... de bouquets ... fleurs de ... 1200 Camelias, Azalées de l'Inde, Marayas, Primevères de la Chine, 9 espèces Magnolias; une collection de Rosiers de premier choix.
A. BERNARD invite les amateurs à venir visiter ses serres contenant 1000 vases fleurs et plantes exotiques recherchées et les plus variées, ainsi que ses pépinières de poiriers, pommiers, abricotiers, pruniers, pêchers, framboisiers etc. tous acclimatés au climat de la Louisiane. Ces serres et pépinières sont situées sur le bord du fleuve, vis-à-vis le magasin de tabac et le couvent des Ursulines.

**Insecticide vicat.**

Sans odeur, ne renfermant aucun principe vénéneux et pouvant être pris à l'intérieur, sans aucun danger, par l'homme, le chien, le chat, les volailles, etc.—L'insecticide VICAT détruit les puces, les poux, les punaises, les moustiques, les chenilles, les fourmis, les cancrelas, les blattes ou ravets, les mouches, les mites, les fourmis, etc., etc.
Dépôt rue de Chartres, No 136, maison A. Bernard.
BOUQUETS de soirées et de mariées commandés quelques heures à l'avance, composés de fleurs les plus rares. 18 m

EN débarquement du navire St-Louis, venant de New-York—
25 paniers de 12 bouteilles Iberstock Piper,
25 paniers de 24½ do do do;
25 do de 25 bouteilles la Paris;
15 do 24½ do de;
15 caisses de 12 do Rubis;
10 do 24½ de do;
A vendre par NUMA LACOSTE & CO,
16mai 147, rue Royale

---

**Avis aux Planteurs.**

Nous avons été informé que des planteurs, ... célèbre Vermifuge du Dr McLane ... les spéculateurs leur envoyant de ces vermifuges ... qu'au lieu du VERITABLE VERMIFUGE du Dr McLANE, ils reçoivent souvent sous ce nom des préparations inutiles offertes sous ce nom au public. Aussi croyons-nous devoir rappeler aux planteurs l'importance d'écrire invariablement le nom en plein, et conseiller à leurs facteurs ou agents de ne recevoir que le véritable Vermifuge du Dr McLane, préparé par Fleming Bros, à Pittsburg, Pa.

Les précautions sont nécessaires quand on veut acheter les CELEBRES PILULES DU Dr McLANE, POUR LE FOIE. La grande popularité de ce remède pour les maladies de foie et les affections bilieuses, si communes au Sud, a poussé certains vendeurs à déclarer que leurs mauvais médicaments ont les mêmes propriétés. Ne vous laissez pas tromper.

**Les célèbres Pilules du Dr McLane,**

POUR LE FOIE,

sont les seules qu'on ait encore inventées et dans lesquelles on puisse placer la plus entière confiance. C'est pourquoi nous engageons vivement le planteur qui tient à son existence et à celle des personnes qui dépendent de lui, à se montrer prudent. Ne prenez ni du Vermifuge ni des Pilules, à moins d'être convaincu que ce sont les véritables du Dr McLANE, préparés par

FLEMING BROS,
à Pittsburg, Pa.

Nous publions plus bas une liste des principaux pharmaciens et marchands chez qui l'on peut toujours se procurer les véritables Pilules et Vermifuge, que vendent également tous les droguistes respectables.

**VERMIFUGE du Dr McLANE et ses PILULES pour le Foie.**
175 grosses, en magasin et attendues,
J WRIGHT & Co,
Nos 21 et 151, rue de Chartres

**VERMIFUGE du Dr McLANE et ses PILULES pour le Foie.**
200 grosses, attendues et en magasin,
SCOVIL & MEAD,
nos 111 et 113 rue de Chartres.

**VERMIFUGE du Dr McLANE et ses PILULES pour le Foie.**
100 grosses, attendues et en magasin,
G N MORISON & Co,
no 12 rue des Magasins.

**VERMIFUGE du Dr McLANE et ses PILULES pour le Foie.**
150 grosses, attendues et en magasin,
O O WOODMAN,
Enc. Commune et Magasins.

**VERMIFUGE du Dr McLANE et ses PILULES pour le Foie.**
125 grosses, attendues et en magasin,
E B WHEELOCK & Co,
no 43 rue des Magasins.

**VERMIFUGE du Dr McLANE et ses PILULES pour le Foie.**
Constamment en magasin et à vendre par
JAMES SYME,
no 134 rue du Canal.

**VERMIFUGE du Dr McLANE et ses PILULES pour le Foie.**
Constamment en magasin et à vendre par
E J HART & Co.
nos 77 et 79 rue Tchoupitoulas.

**VERMIFUGE du Dr McLANE et ses PILULES pour le Foie.**
Constamment en magasin et à vendre par
READ, HEDGES & Co,
106 rue du Canal.

**VERMIFUGE du Dr McLANE et ses PILULES pour le Foie.**
Constamment en magasin et à vendre par
F P DUCONGÉ,
no 39, rue de Chartres.
9 mars—3m—4l

**ELIXIR ANTI-GOUTTEUX**

*DE HIPP. BRIBUGNE,*
*Inventeur du BAUME TROPICAL ANTI RHUMATISMAL.*

Jusqu'à présent, la médecine est restée impuissante contre la GOUTTE, cette terrible affection qui fait tant de victimes sur l'un et l'autre hémisphères, et chaque jour arrache tant de personnes à leurs travaux pour les livrer aux plus vives souffrances. Il est inutile de rappeler les symptômes de cette maladie, symptômes bien connus de tous ceux qui les ont éprouvés; il suffira d'en invoquer le souvenir pour faire apprécier tout le prix d'un remède efficace pour leur retour. Ce remède existe; c'est l'ELIXIR ANTI-GOUTTEUX, résultant des persévérantes recherches de M. Hippolyte Bribugne, déjà connu par la découverte du BAUME TROPICAL anti-rhumatismal, qui compte aujourd'hui de si nombreux succès. L'ELIXIR ANTI-GOUTTEUX, destiné particulièrement à combattre les accès de goutte, possède une puissance non moins grande, garantie par une longue expérience de plus de vingt ans dans les pays les plus exposés à cette cruelle maladie.
L'ELIXIR ANTI GOUTTEUX est d'un usage facile, son goût n'offrant rien de désagréable. On peut le prendre pur ou le mêler à deux ou trois cuillerées de thé ou de café. Ses effets se font sentir au bout de quelques heures. Quelle que soit l'intensité de l'accès, en douze heures au plus tard, le malade est soulagé, et sans ...
A vendre, au dépot général; à la Nouvelle-Orléans, chez J. WRIGHT & Co,
21 & 151, rue de Chartres
et dans les principales pharmacies des Etats-Unis
13 mai—1an

THOS MURRAY........JNO. C. POOLEY

**Thos. MURRAY & Co.**
**(Successeurs de Pooley, Nicol & Co.)**

Chantier de bois de pin jaune de la Floride, pour les constructions.

*Encoignure des rues Cedar et Julia,*

Au Nouveau Bassin—ancien chantier de Hunt.
Nous avons constamment un grand assortiment de bois de Floride préparé pour planchers de plafonds; de bardeaux, lattes, etc, et tous les bois nécessaires pour les bâtisses.
26 fev THOS. MURRAY & Co,

**Chantier de bois de pin jaune de la Floride**

Ayant vendu le stock qui se trouve dans notre vieux chantier, au Vieux Bassin, nous prions nos amis de se rappeler que nous ne faisons d'affaires qu'au chantier de bois de pin jaune de la Floride, encoignure des rues Cedar et Julia, au Nouveau Bassin.
Les commandes laissées à la boîte No 86, au "Mechanics et Dealers' Exchange," No 19, rue St-Charles, seront promptement remplies.
THOS. MURRAY & Co.
THOS. MURRAY........JNO. C. POOLEY
26 fev—6m

**Médicaments.—Médicaments**
EN ANGLETERRE, EN FRANCE ET EN AMERIQUE.

*LE GRAND REMEDE ANGLAIS*
**La solution spécifique est célèbre.**

Le célèbre médecin, SIR ASTLEY COOPER, en a reconnu l'efficacité. On lui doit des milliers de guérisons, et la Faculté de Médecine l'approuve. La gonorrhée, les douleurs au dos, la faiblesse et toutes les affections urinaires sont guéries comme par magie. Le système se fortifie, et l'esprit devient plus gai ... Seul agent:

17jt—1an l j 26, rue du Camp, Nlle-Orléans

**LAIT ANTEPHELIQUE**

*(Texte imprimé verticalement:)* *Tout dont les effets soient incontestables. Plus de rides, plus de taches de rousseur, d'éphélides ou de masque...* AVIS. Le Lait Antéphélique n'est pas seulement un spécifique infaillible contre les taches de rousseur ... Le véritable se vend toujours 21 chez F. F. HENRIQUEZ, Encoignure St-Louis et Remparts; ED. GUILLOT, 168 rue Royale; J. WRIGHT & Co. 21 et 151 rue Chartres. F. P. DUCONGÉ, Nouvelle-Orléans, 39 rue de Chartres

ATTENDU incessamment par le navire Isaac Newton, de Bordeaux:
50 barriques vin rouge bon ordinaire, à vendre par
BLANCHIN & GIRAUD,
18avril 44 VieilleLevée

VIN rouge, en débarquement du Hannah Crooker 150 caisses de vin rouge très fin de la marque Fred. Klepper & Co.
Avendre par DUNTZE & Co,
26 avril encoignure Royale et Conti

EN magasin et à vendre par le soussigné—
5 balles, chacune 20,000 bouchons pointus
3 balles, chacune 10,000 bouchons droits
30 barriques vin rouge vieux chateau Larose
10 do do do Vertheuil
100 do do Julien Médoc
10 do vin blanc Haut Sauterne
27 barils do do
50 caisses vermouth Noilly, Pratt & Co
50 paniers huile de Plagniol
50 caisses absinthe Constant Lecoultre
50 do do Sauvajol à Brunston
200 do vin rouge St-Julien et St-Estèphe.
6 mai X LAMBERT, 62 rue des Magasins

A VENDRE par les soussignés, en débarquement du navire Investigator, venant de Bordeaux:
1812 caisses vin rouge;
450 barriques do
50 barils vin blanc;
25 barriques do
20 do vin rouge Léoville;
250 caisses vin blanc;
50 do do en demi bouteilles;
100 do vin rouge do
24 barriques du Chateau Dillon;
9 demi-barriques vin blanc, Graves;
108 caisses vin rouge Chateau Dillon.
C CAVAROC & Co,
9mai 144 rue Royale

**Vente de nègres**

Le soussigné a à vendre environ 200 nègres de la Virginie et du Maryland qui viennent d'arriver—nègres de champ, ouvriers, domestiques de toutes sortes, etc. Il renouvellera son personnel par tous les arrivages de la saison. Son établissement est situé rue Baronne, 54, 2e rue à l'ouest de l'hôtel St-Charles, entre Gravier et Commune.
3 déc—ou 30 juin WALTER L. CAMPBELL.

CIGARES—8000 Regenten, Millar, le Intimidad
3000 cigares Commendadores Millar
5000 cigares Londres El Universel
2000 do Caliendrado, la Bienda
10,000 do La Fée de Numavetra
7500 do Empire City
4500 do Dos Mases
7500 do Washington fior
5000 do Media Regalia, El Triunfo
2500 do Primada flor Habana, à vendre par
14 mai NUMA LACOSTE & Co, 147 Roya

COGNAC—18½ cognac 1ère preuve, de la marque E Gantly 1850
24½ cognac 6me preuve Jean Lac
18½ do Otar Dupuy
18¼ do Gibon, très vieux
13¼ do très vieux Cuse père et fils, à vendre par NUMA LACOSTE & Co,
14 mai 147 rue Royale

EN débarquement du navire Isaac Newton, venant de Bordeaux—
45 barriques vin rouge St-Julien bon ordinaire;
26 do do St-Emilion No 1 pour familles
11 do do St-Julien Médoc (très vieux)
A vendre par NUMA LACOSTE & Co,
16mai 147 rue Royale

Bouteilles à Madère........Bouteilles à Porto.

EN débarquement du steamboat Defender—
50 caisses de 144 bouteilles à Madère;
do 144 do à Porto,
A vendre par NUMA LACOSTE & CO,
16mai 147, rue Royale

---

**LIGNE DE PAQUEBOTS DE MEMPHIS**

Ligne de la malle des Etats-Unis

**Promptitude, Régularité et Sécurité!**

**La compagnie de Paquebots**

**De Memphis et de la Nlle-Orléans**

a fixé les départs suivants pour l'été de 1859. Un de leurs bateaux quittera la Nouvelle-Orléans tous les

**Lundis, mercredis et vendredis, à 5 heures P. M. savoir:**

*Le CAPITOL, Capt. D. Clarke.*

| | |
|---|---|
| Lundi, 2 mai, | Lundi, 6 juin, |
| Lundi, 9 mai, | Lundi, 13 juin, |
| Lundi, 16 mai, | Landi, 20 juin, |
| Landi, 23 mai. | Landi, 27 juin, |
| Lundi, 30 mai. | |

*L'INGOMAR, Capt. B. Paris.*

| | |
|---|---|
| Mercredi, 4 mai, | Vendredi, 13 mai, |
| Mercredi, 25 mai, | Vendredi, 3 juin, |
| Mercredi, 15 juin, | Vendredi, 24 juin. |

*Le J. SIMONDS, Capt. J. F. Smith, ou le MESSENGER.*

| | |
|---|---|
| Vendredi, 6 mai, | Mercredi, 18 mai, |
| Vendredi, 27 mai, | Mercredi, 8 juin, |
| Vendredi, 17 juin, | Mercredi, 29 juin. |

*Le BELFAST, Capt. W. Wray.*

| | |
|---|---|
| Vendredi, 20 mai, | Mercredi, 11 mai, |
| Vendredi, 10 juin, | Mercredi, 1er juin, |
| Vendredi, 8 juillet, | Mercredi, 22 juin, |

**Grande route de la malle du Sud POUR L'EST ET LE NORD.**

Billets pour tout le voyage, via les paquebots de Memphis et de la Nouvelle-Orléans à Memphis, Pals de là par le chemin de fer de Memphis et de Charleston

Et une ligne non interrompue de chemins de fer traversant l'Est Tennessee et la Virginie, à

| | | |
|---|---|---|
| New-York | Baltimore | Richmond |
| Philadelphie | Washington | Petersburg |
| Lynchburg | Nashville | Atlanta |

Sources de la Virginie, &c, &c.

Des convois exprès [pour la malle] partent de Memphis, tous les jours, à 9 heures P M, et transportent les passagers [en se reliant avec d'autres chemins] à New-York, plus vite et à moins de frais que par toute autre voie.
A partir du 1er juin, deux convois, pour tout le parcours, partiront régulièrement tous les jours.
Les passagers auront des tickets pour tout le voyage. Checks pour le bagage, pour tout le voyage, et maniement gratis. Les tickets sont bons pour n'importe quel laps de temps.
Pour fret ou passage et billets, s'adresser à
J. H. FRELIGH,
Agent général.
Bureau des Paquebots de Memphis: Hôtel Saint-Charles, aile gauche.
Wm IRELAN, agent des passagers. 30av—an7j

**AU GRAND DEPOT DU SUD.**

*Maison centrale de commission,*
Encoignure des rues Royale et Ste-Anne.

**Importations directes de Paris**

DE tous les médicaments patentés français, produits chimiques, etc.—Cet établissement reçoit constamment des spécialistes de Paris, et à titre de dépot, tous les médicaments patentés les plus en vogue, qu'il vend à des prix très modérés.
Vente en gros et en détail.

**Dépot du véritable Lait Antéphélique**

**de Candès, de Paris,**

contre les taches du visage, et de la Poudre de fleur de riz, extra-fine, pour la toilette.
Encoignure des rues Royale et Ste-Anne.
LOUIS CANTEL,
13 mai Agent.

**LE Dr. C. P. CHANE.**

SYSTÈME DE RESPIRATION

**De vapeurs électro-chimiques et médicamentées, pour le traitement et la guérison de la**

*CONSOMPTION,*

des maux de gorge, des affections pulmonaires et des voies aériennes.

Il est bien établi aujourd'hui que c'est le système le plus rationnel, le seul moyen efficace—Egalement, l'électro-chimie appliquée à la thérapeutique, la nouvelle et la seule infaillible méthode d'appliquer l'électricité pour le traitement et la guérison des maladies chroniques. Extraction de maux et de poisons du corps humain.
Bureau et résidence à l'Institut Electro-Chimique, No 146, rue St-Joseph, entre Camp et St-Charles Nouvelle-Orléans, où l'on peut consulter le docteur de 8 heures du matin à 9 heures du soir. Le Docteur est connu chez les familles, les dames ... et il y a un département spécial pour les Dames. 5 fev—ly et c

Le Dr L. DUPERRON, Dentiste, peut être consulté avec avantage tous les jours, à son cabinet, rue Royale, No 60, pour toutes les opérations dentaires en général: les dents artificielles et les plombages de différentes natures, le redressement des dents et toutes les maladies de la bouche. Une longue expérience met le Dr. Duperron à même de répondre à l'attente de ses clients de la manière la plus satisfaisante. Heures du cabinet: depuis huit heures du matin jusqu'à quatre heures du soir. 6av

**Casadavant & Beauregard**

CHIRURGIENS-DENTISTES, 169 Royale, près St-Pierre, continuent à exécuter scientifiquement toutes les opérations dans l'art du dentiste. Ils posent les dents artificielles sur l'or, l'argent ou le platine, avec gencives continues pour rendre aux vides d'après les procédés perfectionnés, une ou plusieurs dents ou tout le râtelier.—Extraction sans douleur par l'application d'une composition chimique qui n'endort pas, et sans chloroforme.
Consultations en français, espagnol et anglais
21 avril—1pc

**J. MENARD.**

181 Vieille Levée, entre Hôpital et Quartier. Graines fraîches de jardinage de la nouvelle récolte.

PRIX FIXE.

Reçu par le navire Bamberg, du Havre—Choux pommé, 10 variétés; laitue pommée, 7 variétés; navets à variétés; radis, 4 variétés; choux-fleur; choux de Bruxelles; choux à raves; choux rouge; choux ravet Rutabaga; betterave courte rouge; betterave longue rouge; bette blanche ou carde; betterave champêtre; carotte demi longue; carotte hâtive; persil; cerfeuil; roquette; mâche ou doucette; céleri plein, panais; salsifis; épinard; ... cresson; ... ; moutarde brune; moutarde blanche; pois washington; gourgane ou fève de marais.
Un assortiment de graines et d'ognons, et griffes de fleurs.—Attendu prochainement par le navire Odessa, un autre envoi.
Une grande quantité de très beaux pruniers du Japon, un bel assortiment d'arbres fruitiers greffés sur sujets de pays, une grande variété de plantes et d'arbustes de serre et de pleine terre, près de 200 variétés de rosiers de premier choix. On trouvera à son établissement d'horticulture, Chemin de Gentilly, quatre lieues de la rue St Jean, à des prix très modérés Les ordres laissés à son magasin de graines seront remplis avec soins et promptitude.
P. S.—Quelques personnes font courir le bruit que j'ai l'intention de quitter le commerce des graines; cela est faux. Les graines que je reçois sont comme par le passé faites exclusivement pour mon magasin, m'a facturés pour la récolte de 1859 sont rendues en France pour les cultivateurs puissent choisir leurs porte-graines qui ont besoin d'être préservés du froid pendant l'hiver.

**Grand assortiment de bijouterie fine.**

HORLOGERIE A PRIX REDUITS.

**P. N. RIVERA,**

Rue Royale, 196, au coin de la rue St Pierre.

M. P. N. Rivera vient de recevoir d'Europe un grand et magnifique assortiment de bijouterie et d'horlogerie fine, qu'il se propose de vendre, afin d'écouler promptement son stock, aux prix les plus réduits de la place. Il appelle l'attention publique sur ses parures en diamants, telles que bagues, bracelets, boucles-d'oreilles, boutons, broches, &c., ainsi que sur ses montres garnies en diamants, chaînes, colliers, parures et demi-parures pour mariées, tabatières, jouets argent et or, timbales, hochets pour enfans, &c, le tout d'une exécution et d'un fini irréprochables.
Son corail d'Italie a une grande vogue et mérite de fixer l'attention: il en a pour les maux de têtes, les névralgies et en général toutes les maladies provenant du sang. Les médecins recommandent de porter ce corail, et beaucoup de malades s'en sont déjà trouvés très bien.
M. Rivera n'emploie que des ouvriers de premier ordre 5déc

HUILES—75 barils huile de graines de lin,
50 do huile de baleine,
50 do huile pour tanneurs
A vendre par E J HART & Co
16 mai Nos 77 et 79, rue Tchoupitoulas

COW PEAS—400 sacs Cow Peas choisis de la Caroline du Sud, à vendre par
JACOB & DUSSUMIER,
24mai—5f enc Conti et Vieille Levée

RIZ—40 boucauts riz de la Caroline, en magasin et à vendre par JACOB & DUSSUMIER,
24mai enc Conti et Vieille Levée

WHISKY—250 barils, marques Smith et Andrew, à vendre par JACOB & DUSSUMIER,
24mai—5f enc Conti et Vieille Levée

FARINE—200 barils, extra, fantaisie, fine et superfine, et à vendre par JACOB & DUSSUMIER,
24mai—5f enc Conti et Vieille Levée

CHANDELLES STAR des marques bien connues Verdin, Werdemer, Thos Emery, &c, à vendre, en lots, au gré des acheteurs, par
JACOB & DUSSUMIER,
24mai—5f enc Conti et Vieille Levée

GRAISSE—300 barillets graisse feuille prime, à vendre par JACOB & DUSSUMIER,
24mai—5f enc Conti et Vieille Levée

SAVON—895 caisses, marque Winchester, à vendre par JACOB & DUSSUMIER,
24mai—5f enc Conti et Vieille Levée

JAMBONS—55 tierçons, marques Duffield, Stagg, Thobinds & Bester et autres, à vendre par
JACOB & DUSSUMIER,
24 mai—5f enc Conti et Vieille Levée

VIN ROUGE—450 caisses, Lompey, Chateau Bernosne, Pape Clément et autres marques célèbres, à vendre par JACOB & DUSSUMIER,
24mai enc Conti et Vieille Levée

CHAMPAGNE—75 caisses et paniers, des marques célèbres, à vendre par
JACOB & DUSSUMIER,
24mai—5f enc Conti et Vieille Levée

HUILE—200 caisses et paniers de la marque Jas Plagniol, en magasin et à vendre par
28av L MALUS & Co, 42 Vieille Levée

BŒUF de la marque Fulton—25 demi barils bœuf, de la marque Fulton, pour familles, en débarquement du navire St-Louis et à vendre par
12 mai L MALUS & Co, 42 Vieille Levée

RIZ CREOLE—100 barils riz créole frais, en magasin et à vendre par
12 mai L MALUS & Co, 42 Vieille Levée

FARINE—250 barils marques choisies, de farine extra et superfine, en magasin et à vendre par
L MALUS & Co,
19 mai 42 rue Vieille Levée

SAVON Winchester—300 caisses No 1, en magasin et à vendre par MALUS & Co,
19 mai 42 rue Vieille Levée

SAVON de Castille—50 caisses en magasin et à vendre par L MALUS & Co,
19 mai 42 rue Vieille Levée

CHANDELLES—300 caisses Star, marque Proctor & Gamble, à vendre par
L MALUS & Co,
19 mai 42 rue Vieille Levée

CAFE—300 sacs Rio, Havane, Java et St-Domingue à vendre par L MALUS & Co,
18 mai 42 rue Vieille Levée

DIVERS—Un assortiment de cognacs, fruits au jus, vins en caisses, conserves, liqueurs assorties, thés, cigares, tabacs, etc à vendre par
L MALUS & Co,
19 mai—15f 42 rue Vieille Levée

BOUTEILLES—5 paniers, 100 chacun, bouteilles à vin rouge
20 paniers, 100 chacun ½ bouteilles à vin rouge
A vendre par X LAMBERT,
6 mai 62 rue des Magasins

PISTACHES—10 caisses de 54 2 boîtes pistaches "au naturel" de Bordeaux, en magasin et à vendre par HENRY VALETON,
26 mai 27, 29 & 31, rue Bienville.

---

**Second exposé annuel DE LA Compagnie d'Assurance Hope de la Nouvelle-Orléans,**

*Bureau, encoignure Canal et Passage de la Bourse.*

CONFORMEMENT à sa charte, la Compagnie d'Assurance Hope présente l'état suivant de ses affaires:

Montant des primes reçues dans l'année expirée le 30 avril 1859..........$306,497 27
Primes sur les risques non expirés le 30 avril 1858..........13,440 00
$319,937 27

Primes sur les risques d'incendie..........$69,432 ...
Primes sur les risques de mer..........20,004 21
Primes sur les risques des rivières 13,609 56
—119,937 27

Primes à déduire sur les risques non expirés..........21,658 00
Primes remboursées..........369 00
—21,927 00

Montant des primes gagnées dans l'année expirée le 30 avril 1859..........98,000 27

Pertes payées dans la même période, savoir—
Sur les risques d'incendie..........$6166 00
Sur les risques de mer $466 25
Sur les risques des rivières..........1980 20
—16,207 06

Quisne pour cent remboursé aux parties assurées 12,229 13
Réassurances..........4,750 97
Dépenses, intérêt, en moins..........9,300 72
—26,416 82
—42,313 10

Gain net..........$56,196 57

L'actif de la Compagnie est comme suit:
Billets pour actions..........$175,000 00
Billets garantis par hypothèque sur des Propriétés foncières valant le double du montant prêté..........70,731 05
Effets à recevoir, garantis..........4,340 12
Actions de Banque, coût..........2,457 50
Effets à recevoir, à courte échéance, pour primes..........10,944 25
Dû pour prime et en voie de perception..........33,708 75
En caisse..........30 542 90
$328,264 57

ETAT DE LA LOUISIANE.

*Paroisse d'Orléans, ville de la Nouvelle Orléans.*

Qu'on se souvienne que le 4 mai 1859, pardevant moi, soussigné, juge de paix dans et pour la susdite ville, se sont présentés Henry Peychaud, Président, et Louis Barnett, secrétaire de la Compagnie d'Assurance Hope de la Nouvelle Orléans, lesquels ayant été dûment assermentés conformément à la loi, déclarent que le susdit tableau est juste et véritable et une copie exacte des livres de ladite Compagnie.

H. PEYCHAUD, Président
LOUIS BARNETT, secrétaire

Assermenté et signé pardevant moi, ce 4 mai 1859.
ARTHUR SAUCIER,
Troisième Justice de Paix de la paroisse d'Orléans

La Direction a déclaré aujourd'hui un dividende en argent de SOIXANTE-TREIZE POUR CENT sur le capital payé de cette Compagnie, lequel dividende provient d'un gain net réalisé dans l'année expirée le 30 avril 1859 et sera payé, conformément à l'article 12 de la charte de ladite Compagnie, comme suit: DIX POUR CENT sur demande, aux actionnaires ou à leurs ayants-cause, à partir du 15 mai courant; le reste sera crédité comme versement sur les billets donnés pour actions et non payés.

H PEYCHAUD, président
S PLASSAN, vice-président
LOUIS BARNETT, secrétaire
—DIRECTEURS—

| | |
|---|---|
| S. Plassan, | Thos N. Blake, |
| A. Laforest, | A. Xiques |
| P. Malochée, | B. Neutre, |
| C. H. Kernion, | Geo Heaton, |
| | H. Peychaud. |

5 mai

**Compagnie d'Assurance de l'Union de la Nlle-Orléans.**

Second état annuel des affaires de la Compagnie d'Assurance de l'Union, publié conformément à la loi et à sa charte.

Montant des primes reçues dans l'année expirée le 30 avril 1859, savoir—
Primes sur risques d'incendie..........$113,164 33
" " risques des rivières..........70,514 66
" " risques des mers..........84,262 25

Total..........$268,012 24
Primes non expirées le 30 avril 1858..........34,167 00

Total des primes..........$302,179 24
Primes remboursées..........4,533 18

Primes nettes..........$297,646 06
Pertes dans l'année, savoir—
Pertes par les incendies..........$83,092 35
" sur les rivières..........17,354 67
" sur les mers..........57,794 87

Total des pertes..........$158,149 29
Réassurances..........14,758 03
Remboursé, 10 et 15 pour cent..........5,559 54
Dépenses, escomptes en moins et intérêt..........13,007 93
—$192,366 81

Bénéfice brut..........$105,289 25
Réserve pour risques non expirés et pertes non payées..........50,713 00

Bénéfice net..........$104,546 25

*L'actif de la Compagnie est comme suit:*

Billets pour actions..........$195,000 00
Prêts garantis par hypothèque..........54,000 00
Prêts garantis par actions de banques..........50,500 00
Effets à courte échéance, pour primes..........65,786 24
Primes en voie de collection..........23,496 47
Scrip d'autres compagnies..........15,699 33
En caisse..........71,846 24

Total de l'actif..........$482,941 40

Etat de la Louisiane—Paroisse d'Orléans, ville de la Nlle-Orléans.

Qu'on se souvienne que le 12 mai 1859, pardevant moi, le soussigné, Juge de Paix dans et pour la susdite ville, se sont présentés A. Chiapella, Président, et Jules Dolhonde, secrétaire de la Compagnie d'Assurance de l'Union de la Nlle-Orléans, lesquels étant dûment assermentés conformément à la loi, déclarent que le tableau ci-dessus est juste et véritable et une copie exacte des livres de la Compagnie.

A. CHIAPELLA, Président.
JULES DOLHONDE, Secrétaire.
Assermenté et signé pardevant moi, le 12 mai 1859.
ARTHUR SAUCIER,
Troisième Juge de Paix de la paroisse d'Orléans.

A une assemblée des Directeurs, tenue aujourd'hui, il a été résolu de déclarer, en faveur des assurés, un dividende de TRENTE-CINQ POUR CENT, pour lequel il sera émis du scrip à partir du 1er juillet prochain—et trente cinq pour cent aux actionnaires sur le capital payé, lequel dividende sera payé, conformément à la 12me section de la charte de la Compagnie, à partir du 1er juin prochain.
Les porteurs de scrip sur lequel il est dû un intérêt payable dans le mois de ... courant, sont priés de venir le recevoir.
A. CHIAPELLA, président.
JULES DOLHONDE, secrétaire.
Nouvelle-Orléans, 11 mai 1859. 12mai—1m

**TURCOTTE & BLANCAND**

Successeurs de A. Pepin & Co.

*Magasin Rouge, entre les deux marchés ET Magasin Jackson, encoignure Ste Anne et Chartres.*

ONT l'honneur d'informer leurs amis et le public en général qu'ils viennent de recevoir par les derniers arrivages d'Europe et du Nord, un assortiment complet de marchandises pour le printemps, qu'ils offrent à des prix très modérés:
Robes barège anglais, double jupes
do organdi et jaconat do
do do do à quilles
do do do à volants
Barège uni et imprimé
Brillantines, Ginghams et toile imprimée
Mousseline unies et tarlatane
do brochée et Jacquart
Bobinet à moustiquaires
Mousseline à rideaux
Chales barège et grenadine
Mantelets de soie et dentelle
Mitaines et gants filet de soie
Col et manches valenciennes, brodés
Toile d'Irlande, Platille et Bretagne
Toile et coton à draps, de toutes largeurs
Mérinos, drap d'été, bombasine, alpaca
Coutil blanc et fantaisie.

AUSSI

Un grand assortiment de linge confectionné, chapeaux, souliers, bottes, etc.
Ils invitent les marchands et les habitants de la campagne à visiter leur établissement.

**Au public de la Nouvelle-Orléans**

**AVIS IMPORTANT.**

M. D. LOPEZ a l'honneur d'informer sa nombreuse clientèle qu'il vient de commencer la fabrication des bonbons fondants qui, n'ayant pas à subir, comme ceux importés de France, une traversée de 60 jours, seront toujours frais et fabriqués avec un soin tout particulier, comme ce qu'il a coutume de livrer à la consommation.
Malgré la variété du parfum et de la forme, ils se vendront toujoujours 50 sous la livre.
M. Lopez engage respectueusement le public en général à venir les goûter pour s'en convaincre, à sa Fabrique de Chocolat, encoignure Chartres et Conti. 28 mars

VINAIGRE VIRGINAL.—Cette liqueur, suave et rafraîchissante, est fort bonne pour faire passer les boutons de chaleur et le feu à la peau; il est nécessaire de l'étendre avec de l'eau pour s'en servir. Ce vinaigre, ainsi étendu d'eau, est un excellent cosmétique qui peut servir d'anti-fard, c'est-à-dire remédier à l'altération causée à la peau par les mauvais fards. Déjà beaucoup de personnes qui avaient la figure couverte de feux depuis plus de 10 et 15 ans et qui avaient usé, sans aucun succès, de tous les moyens qui leur avaient été offerts, se sont radicalement guéries dans l'espace de huit à dix jours, par l'emploi de ce vinaigre.
Seul fabricant du vinaigre virginal,
P. LEVERRIER,
7 déc 76, rue de Chartres

VINS en barriques—20 barriques grand vin Chateau Haut-Brion 1850
4 barriques grand vin St-Julien 1850
8 do do Vve Merman 1851
15 do do Margaux Médoc
11 do do St-Estèphe
18 do do St-Emilion
4 do vin blanc Preignac 1er cru 1850
7 do do Sauternes do
18½ do do do 1851
A vendre par FAURES & NORMAN,
30 oct 3 5 et 35, rueRoyal

Cordes..........Cordes

CINQ CENTS rouleaux cordes en pitre Nos assortis 250 do do de coton pour guide—A vendre au plus bas prix du marché par
BOUSSET & GENIN
9 avril 76, Canal, près Chartres

**Cow Peas de la Caroline.**

500 sacs cow peas de la Caroline, en débarquement de la goélette Transit, arrivée de Charleston, à vendre en lots, au gré des acheteurs par F A GONZALES & Co,
5 mai 11, Front Levée, près la rue Bienville

DIVERS en magasin—Bouchons 50 balles différentes qualités
Prunes—50 caisses en paniers barils
Bourgogne—20 de Volnay grandes et ½ bouteilles
Huile—100 paniers Bonnin frères
Porto—50½ Porto vieux
Sauterne—30 barils vin fin
St Emilion—30 barriques do
Margaux—10 barriques Vve Merman
St Estèphe—30 do vin de famille.
A vendre par S D GRATIAA & Co,
14mai 20, rue de la Douane

EN débarquement du navire Pepperell, de Bordeaux:
15 barriques vin rouge pour familles
4 do vin blanc Haut Sauterne
19 barils vin blanc Haut Sauterne
100 caisses vin rouge St-Julien
100 caisses vin blanc Haut Sauterne
A vendre par E DECHAMPS,
13av 21 rue St-Louis

MIEL—de Cuba, de la meilleure qualité, en barils et en demi-jannes, à vendre par
LABORDE & XIQUES, 39 Nouvelle Levée,
27mai en face du Natchez Alley

FRUITS au jus—25 caisses fruits au jus assortis, Maliasa, en magasin et à vendre par
HENRY VALETON,
16mai 27, 29 et 31 rue Bienville

EN débarquement du navire Isaac Newton, de Bordeaux, et à vendre par le soussigné—
12 barriques vin rouge vieux médoc
12 do et demie vin rouge ordinaire.
PAUL LACROIX,
30 av 18 rue Toulouse.

VINAIGRE de vin blanc,
30 barils vinaigre extra.
A vendre par LANATA FRERES,
6mai 9 & 11, rue Jefferson.

STRONG SCOTCH ALE de Wm Younger & Co, Edimburgh—300 futailles en pintes de grès garanties, en bon ordre, ayant été inspectées et tirées.
P. R. BEULATOUR, seul agent,
16mai 58 Vieille Levée

PALE ALE de Wm Younger & Co, Edimburgh—250 futailles en ... et demi-bouteilles, attendues par les ... Boston & James Buttom, de Liverpool ... seul agent
16mai Levée

---

**INSTITUTIONS.**

**Pensionnat de Mme Parent,**
*Coin des rues Royale et Hôpital.*

**Externat et Internat de Jeunes Demoiselles.**

CET Etablissement a été transporté au coin des rues Royale et Hôpital. Le bâtiment en est vaste, bien ventilé et distribué pour les classes, les dortoirs, etc.—MME PARENT profite de cette occasion pour remercier les nombreuses familles qui ont accordé un si généreux patronage à son institution, et elle leur donne l'assurance que leurs filles trouveront toujours chez elle cette même sollicitude maternelle, qu'elle leur a sans cesse témoignée.—La vieille réputation de cette institution est la meilleure garantie à cet effet.—Les cours d'Etudes—pour l'Anglais et le Français—est basé sur le système suivi dans les institutions de premier ordre, au Nord et en Europe. La musique instrumentale et vocale, le solfège inclus, est enseignée par des professeurs les plus éminents, ainsi que le dessin et la peinture.—Le cours de danse est confié au professeur Vegas.
Mme Parent transportera son Institution sur l'autre rive du Lac, durant les mois d'été, mais, cependant, des classes resteront ouvertes, en ville, pendant toute l'année. Enfin, rien ne manquera chez elle à une éducation littéraire, raffinée, complète. Tout sera mis en œuvre afin de faire naître dans le cœur des jeunes filles ce sentiment de pure morale, qui est la base fondamentale de cette institution, et afin d'y joindre cette élégance naturelle de manières, si indispensable aux jeunes personnes.
Pour plus de renseignements, s'adresser à Mme Parent, à Mandeville, jusqu'au 15 octobre—et après cette date en ville, à l'Institution, où l'on pourra se procurer des Prospectus. 4oct

**Pensionnat et Externat pour les Jeunes Demoiselles.**
*Sous la direction de*
**Mme CHARPAUX,**
*Rue du Rempart, encoignure Claiborne,*
NLLE-ORLEANS.—août1852

CETTE maison d'éducation, fondée depuis dix ans, a pris un développement qui prouve suffisamment en faveur de la direction qui lui a été donnée.
Désirant justifier la confiance des familles, Mme CHARPAUX est résolue à ne rien négliger pour mettre son institution au niveau des meilleurs établissements d'éducation qui existent à la Nouvelle-Orléans. A cet effet, elle n'est assurée du concours des professeurs les plus distingués.
La maison qu'habite Mme Charpaux et dont elle a fait l'acquisition afin de mieux l'approprier à une Institution de jeunes personnes, est très vaste, très aérée, étant située à la partie la plus élevée de la ville. Les salles d'étude, les dortoirs sont de vastes appartements construits exprès, où l'air circule avec facilité.
L'étude de la LANGUE ANGLAISE est l'objet d'un soin tout particulier. Les professeurs sont des dames américaines d'un mérite reconnu, et demeurant dans l'établissement.
Les études du pensionnat comprennent l'anglais, le français, l'espagnol, l'histoire, la géographie, l'arithmétique et généralement toutes les branches d'une éducation tout à fait achevée.
La religion, base de toute bonne éducation, est suivie et enseignée avec soin. Mme Charpaux s'engage à conduire aux offices et aux instructions préparatoires, les enfants qui se disposent à faire leur première communion.
Immédiatement devenue une partie essentielle de l'éducation d'une jeune personne, M. CHARPAUX consacre tout son temps à l'enseignement de cet art. Chaque élève, indépendamment de la leçon due exercera chaque jour sous la surveillance de ce professeur.
La directrice, voulant, autant qu'il lui sera possible, rendre complète l'éducation des enfants qui lui seront confiés, a établi un ouvroir où l'on montrera à faire les ouvrages d'utilité et d'agrément.
En été, les classes commencent à huit heures et finissent à trois elles recommencent à quatre, jusqu'à six.
En hiver, elles commencent à huit heures et demie et finissent à trois; elles recommencent à quatre jusqu'à cinq heures et demie.

CONDITIONS.

Les pensionnaires paient, non compris le blanchissage..........320
Les demi-pensionnaires..........12
Les élèves de la première classe..........8
Les élèves de la seconde classe..........6
Les élèves de la troisième classe..........5
Les prix des leçons de piano est fixé à..........8
Le solfège, le dessin et la danse se paient à part
Mme Charpaux invite respectueusement les parents des jeunes demoiselles à visiter son établissement

**Southern Institute.**

Dirigé par E. JEGOU A. B. A. M.,
*Encoignure Remparts et Dumaine.*

LE nombreux personnel de cette institution étant au complet, le directeur a l'honneur d'annoncer aux familles que la réouverture des classes aura lieu le 15 septembre courant.
Nota—Il paraîtrait, que le bruit court que je vais abandonner le local où je suis, pour aller demeurer à Lafayette; je prie les parents de croire que je n'ai jamais eu cette idée, une seconde, et que je pense au contraire, à m'assurer la maison que j'habite maintenant, soit en l'achetant, soit en obtenant du propriétaire un bail plus long que celui que j'ai, maintenant.
On demande un professeur de Français pour les classes primaires. Inutile de se présenter si l'on n'a pas les meilleurs certificats comme professeur de classes élémentaires.
On demande aussi une maîtresse de musique. S'adresser au Southern Institute, encoignure Remparts et Dumaine 9sept

**INSTITUT St-LOUIS,**
POUR LES JEUNES DEMOISELLES,
312, rue Dauphine,
*Entre Hôpital et Ursulines.*

CETTE institution, dont le succès a toujours été croissant depuis 15 ans, ne laisse plus rien à désirer sous le rapport des soins intellectuels et physiques.
La Directrice, élève de la maison impériale de St-Denis, graduée de l'Université de France, a prouvé, depuis longtemps, que les jeunes filles qui lui ont été confiées jusqu'à ce jour ne pouvaient acquérir nulle part, avec bien en Europe qu'aux Etats-Unis, une éducation plus complète et plus substantielle dans tous ses points ... ne pensons donc pas qu'il soit ... d'exposer la méthode ... et les garanties qui lui ont valu l'estime et la confiance des familles.
Les cours en anglais et en français sont toujours dirigés par des professeurs connus et depuis longtemps attachés à l'établissement.
Les instructions religieuses sont faites par un prêtre désigné de la Cathédrale, qui prépare spécialement les élèves de l'Institution à la première communion annuelle.
Les arts (musique, peinture, danse) sont toujours sous l'habile direction des mêmes professeurs.
4 oct—6m

**DUGUY SAULET & Cie**
No 3 rue de Chartres,

INFORMENT leurs amis et le public en général qu'ils viennent de faire le déballage d'un magnifique assortiment de vêtements confectionnés pour hommes, jeunes gens et enfants, qu'ils sont disposés à vendre à des prix aussi modérés que dans n'importe quelle maison dans le même genre.
29 ... ab

**AUX DAMES DE LA NLLE-ORLEANS**
**Avis essentiel.**
**Rue Conti, 105 et 107,**
*Près l'encoignure Bourbon*

CE magasin dont les produits sont tous importés des meilleures fabriques de bonbonneries parisiennes, lui permettent de livrer les marchandises de première qualité et à des prix très réduits.
Les bonbons fondants figuré et unies, très fondants et de toutes couleurs, sont vendus à 50 cts au lieu de 75.

| | |
|---|---|
| Fruits confits assortis | 60 cts |
| Chocolat à la crème | 60 |
| Chocolat fondant,triple vanille | 60 |
| Chocolat de santé triple vanille pour les de jeuners | 60 |
| A la double vanille | 50 |
| Chocolat de santé non préparé, c'est à dire sans sucre, pour les familles | 30 |
| Chocolat de santé, préparé | 30 |
| Figues et dattes farcies, différens parfums | 50 |
| Confitures de cerises, groseilles, fraises et framboises | 30 |
| Cerises confites dans de la gelée de framboises, jarres françaises de 20 onces | 50 |
| Confitures de mirabelle entières | 50 |

Toutes les dragées qui sont de déballage dans ce moment, provenant des meilleures maisons de Paris et ont des parfums très distingués; elles seront vendues à des prix extrêmement réduits, c'est à dire à 50 et à 60 cents
11 mai rue Conti, 105 et 107 près Bourbon

197........Rue Royale........197

**ALFRED CHOL,**
**Livres et papiers peints.**

—*LIVRES*—

REÇU par le Logan:
BIBLIOTHEQUE A UN FRANC—1000 volumes reliure toile à 50 cents le volume.
BIBLIOTHEQUE, la 13 à $1 25 le volume, reliés soigneusement—Œuvres de Guizot, Villemain, Thierry, Cousin, Delorogne, St Beuve, Migret, Mérimée, etc, etc.
BIBLIOTHEQUE ILLUSTREE à 40 à $1 50 le volume, reliure toile—Œuvres de G Sand, 9 volumes—A Kar 1 volume—Févol 3 volumes—Scribe 12 volumes—Ricard 5 volumes—Sue 7 volumes—Paul de Kock 9 volumes—V Hugo 4 volumes—P Lebrun 3 volumes, etc, etc.
Rémusat: Bacon, 1 volume in 18;
Mignet: Charles Quint, 1 volume in 18;
Thierry: Histoire des Gaulois, 2 volumes in 18;
Neurrisson: Progrès de la Pensée Humaine, 1 volume in 8°;
Rémusat: St Anselme, 1 volume in 8°,
Christophe: Histoire de la Papauté, 3 volumes do;
Poirson: Histoire de Henri IV, 3 volumes in 8°.

—*PAPIERS PEINTS*—

Reçu par le même navire et par le Kearsarge—assortiments complets de papiers de toutes descriptions: salons, parloirs, salle à manger, marbres, bois, ciel de lits, bordures, etc, etc. 27 avril

**Fruits au jus. Fruits au jus.**

35 caisses fruits au jus Teysonneau
15 do do à l'eau-de-vie de Teysonneau
25 do cerises à l'eau-de-vie do
45 do do do de Chauvet fils
15 do Liqueur extra superfine do
10 do Eau de noix do do
5 do de 25 paniers anisette extra superfine de Chauvet fils
30 caisses de 12 flacons maraschino di Zara
22 do de 12 jarres curaçao de Hollande
100 do absinthe suisse d'E Pernod
25 do do do de Yersin Lecoultre
30 do kirchenwasser d'E. Pernod
122 do vermouth Picard & Co et Noilly Prats
33 do cassis du Mont d'Or
18 do punch au rum
13 do ratafia de Grenoble.
A vendre par NUMA LACOSTE & Co,
14 mai 147 rue Royale

**PASTILLES PECTORALES**

PRÉPARÉES PAR
**E. ALEIX, pharmacien,**
*69 rue Royale.*

CES pastilles d'un goût agréable, jouissent des propriétés calmantes et expectorantes et constituent un remède sûr et efficace dans les cas de Rhume, Toux, Catarrhes, Enrouements, Irritations nerveuses de la poitrine, Coqueluches et toutes affections des organes respiratoires.
Il n'entre dans la composition de ces pastilles aucune substance qui puisse être nuisible.
Prix de la boîte—25 sous 25 oct

MADERE—15 quarts bon madère
6 quarts madère Oliveira & Davis.
A vendre par NUMA LACOSTE & Co,
14 mai 147 rueRoyale

ATTENDU incessamment par le navire Hanna Crocket, de Bordeaux:
100 barriques vin rouge bon ordinaire, à vendre par BLANCHIN & GIRAUD,
18avril 44 Vieille-Levée

EN débarquement du navire Investigator, de Bordeaux—34 barriques vin rouge bon ordinaire
8 quarts pipes eau-de-vie fine champagne
160,000 bouchons à bouteilles, très fins
A vendre par B TALAMON,
13 mai 193 rue Royale

DIVERS — En débarquement du navire Hannah Crocker, de Bordeaux:
30 caisses sardines Dupont & Co en 1½ boîtes
20 do do do 1¼ do
10 do pâtés truffés assortis 1¼ do
5 do Truffes du Périgord 1½ do
A vendre par QUEYROUZE & LANGSDORFF,
28 av 13 et 15 rue St Louis

GENIEVRE—35 pipes genièvre, Anchor & Swan en débarquement du navire Edouard, de Rotterdam, à vendre par J J TARDOS,
13av 21 Vieille Levée

AMERS de Hostetter—200 caisses de ce célèbre amer stomachique, en magasin et à vendre par X LAMBERT,
16 mai 62 rue des Magasins

FROMAGE de Gruyère—Reçu aujourd'hui—4 tonneaux fromage de Gruyère de choix, à vendre par DUNTZE & Co.
25 mai encoignure Royale et Conti

**Ingénieurs Civils.**

CAPT. J. K. DUNCAN, W. P. DUNCAN, S. L. JAMES

**J. K. DUNCAN & Co,**
INGENIEURS CIVILS ET VOYERS,
*Architectes et Surintendants,*
no 131, rue de la Commune, et
no 24½, rue Carondelet

PORC—1300 barils mess M O et prime, à vendre par GALLOSO & PASCAL,

CHANDELLES blanc de baleine—100 caisses, 4, 5 6 à la livre, à vendre par
JACOB & DUSSUMIER,
24mai—5f enc Conti et Vieille Levée

FRUITS au jus—20 caisses de la marque Teysonneau, à vendre par B TALAMON,
5 mai 193 rue Royale

EN débarquement du navire Investigator, de Bordeaux—50 et 100 pipes eau-de-vie des marques "United Proprietors" La Rochelle, à vendre par P. R. BEULATOUR,
18mai 58 Vieille Levée

---

**VENTES JUDICIAIRES.**

Léon Pierre & Co. vs Succession Auguste Dessessau, veuve de Emile Léonard Begouen.

TROISIEME COUR de District de la Nouvelle-Orléans—No 13,452—En vertu d'un writ de saisie et vente, à moi adressé par l'honorable Troisième Cour de District de la Nouvelle-Orléans, dans l'affaire ci-dessus, je procéderai le JEUDI 2 juillet 1859, à midi, à l'Hôtel de la Cité, rue de la Commune, entre les rues du Camp et des Magasins, à l'adjudication de:

Un Terrain situé dans le Deuxième District de cette ville, dans l'îlet borné par les rues de l'Hôpital, Royale, du Quartier et Condé, mesurant vingt-trois pieds cinq pouces quatre lignes de face à la rue de l'Hôpital, même mesure sur la ligne du fond, et quatre vingt-cinq pieds trois pouces de profondeur, conformément au plan dressé par L. E. Pilie, arpenteur, le 23 de novembre 1846, et déposé en l'étude de A. Ducatel, notaire public en cette ville.
Ensemble avec toutes les bâtisses et améliorations qui s'y trouvent et tous les droits, privilèges, servitudes et avantages y attachés et y appartenant. Les dites bâtisses et améliorations consistent en une jolie petite maison de résidence à deux étages, couverte en ardoises, ayant deux chambres au rez de chaussée et deux au premier, avec galerie devant, bâtie dans le fond du terrain; une maisonnette en bois, construite sur un des côtés du terrain, lieux d'aisance en briques, couverts en ardoises, cour briquetée, hydrant, un joli jardin d'agrément sur le devant, arbres fruitiers, etc. La maison porte le No 76 sur la rue de l'Hôpital.
Le tout saisi dans l'affaire ci-dessus
Conditions—comptant au moment de l'adjudication.
E. T. PARKER,
Shérif de la paroisse d'Orléans
2 juin—3,11 26 27, jt 5

Louis Emmerling vs. Pierre Monette, h.d.e.l.
(Pour une cession forcée.)

CINQUIEME Cour de District de la Nouvelle Orléans—No 11,497—En vertu d'un ordre de vente rendu le 1er juin 1859 et à moi adressé par l'honorable Cinquième Cour de District de la Nouvelle Orléans, dans l'affaire ci-dessus, je procéderai le mardi 5 de juillet 1859, à midi, à l'Hôtel de la Cité, rue de la Commune, entre les rues du Camp et des Magasins, à l'adjudication de:
Un terrain situé à Mandeville, dans la paroisse de St Tammany, en cet Etat, désigné par le n° trois dans l'îlet n° cinquante, sur un plan de Mandeville, dressé par L. Bringier, arpenteur, déposé en l'étude de Félix de Armas, ci-devant notaire public à la Nouvelle-Orléans, le 14 janvier 1834. Ledit terrain mesure 237 pieds et demi de face à l'Avenue Marigny, 250 pieds de face à la rue Fleriste, 237 pieds et demi sur la ligne qui le sépare du n° deux.
Conditions—comptant au moment de l'adjudication.
E. T. PARKER,
Shérif de la paroisse d'Orléans
2 juin—11,20, 27 et 5 juil

COUR DU TROISIEME JUGE DE PAIX pour la paroisse d'Orléans—Charles Dumas, vs Baptiste Castagnola—Nos 13,777 et 13,778.—En vertu de deux writs de fieri facias qui m'a adressés l'Honorable Cour du Troisième Juge de Paix, et avec le consentement des parties, je vendrai à l'encan, jeudi 2 juin 1859, à midi, le fonds d'un café situé dans la rue de Chartres, entre les rues St-Louis et Toulouse, et saisi pour satisfaire lesdits writs. Conditions, comptant au moment de l'adjudication.
31 mai—1, 2 juin JULES DELABUE, Constable.

**AVIS JUDICIAIRES.**

Succession de Manuel Sagrera—No 12,295.

DEUXIEME Cour de District de la Nouvelle-Orléans—Avis est par le présent donné aux créanciers de la dite succession et à toutes autres personnes que cela peut concerner, d'avoir à déduire, sous dix jours à dater de la présente publication, les raisons pour lesquelles le compte présenté par le curateur de la dite succession, ne serait point approuvé et homologué, et les fonds entre ses mains répartis conformément audit compte.
Par ordre de la Cour. J. L. KELLY,
2 juin—6 11 député greffier

Succession de Antonio Sagrera—No 9,894.

DEUXIEME Cour de District de la Nouvelle-Orléans—Avis est par le présent donné aux créanciers de la dite succession et à toutes autres personnes que cela peut concerner, d'avoir à déduire, sous dix jours à dater de la présente publication, les raisons pour lesquelles le compte présenté par l'exécuteur testamentaire de la dite succession, ne serait point approuvé et homologué, et les fonds entre ses mains répartis, conformément audit compte.
Par ordre de la Cour. J. L. KELLY,
2 juin—6 11 Député Greffier

Succession de Jean Ygnacio Laborde y Rueda No 16,650.

DEUXIEME Cour de District de la Nouvelle Orléans—Attendu que Joseph Marie Laborde a présenté une pétition à la Cour à l'effet d'obtenir les lettres de curatelle à la succession vacante de feu Jean Ygnacio Laborde y Rueda décédé intestat; Avis est par le présent donné à tous ceux que cela peut concerner, d'avoir à déduire sous dix jours, les raisons pour lesquelles il ne serait pas fait droit à ladite pétition.
Par ordre de la Cour. J. L. KELLY,
24 mai—28 mai et 2 juin Député-Greffier

100 CAISSES Schiedam schnapps aromatisés, de Voldner—50 do genièvre de Londres, Old Tom — 25 do vieux cognac à vendre par TH BAILLY BLANCHARD & Co
11 mai—1m 3v Vieille Levée

**Cigares..........Cigares**

EN achetant à ... toujours en magasin un assortiment des marques bien connues: Ingenuidad, Flor de Fujadas, Meridiana, Flor de Banche, Medowa, Cabarga, Partagas, Know-Something, Washington, Les Hermanos, Maso Habana, etc etc, aux prix les plus modérés. P. PRATS & Co,
1 jan—ab 20 Commercial Place

**G. LAVIE**

**Rue St Charles No 21,**

ENTRE CANAL ET COMMUNE.

REÇU par les derniers arrivages d'Europe, un assortiment complet de
Chemises tout toile et devant toile, de Charvet,
Do en percale, couleur, haute nouveauté de
Caleçons de flanelle, mérinos et coton,
Gilets do do do
Chaussettes do do do
Gants Jouvin & Cie,
Gants de castor, laine, mérinos et cachemire,
Gants de soie et fil
Gants de soie doublés,
Gants satin peau,
Un choix très varié de cravates carrées, écharpes et cols en tous genres.
Mouchoirs batiste blanc et à vignettes,
Cannes, parapluies, coutellerie, parfumerie,
Articles de fantaisie &c 29 nov

**F. LEFEVRE,**
Successeur de
**J. VINCENT,**

A l'honneur d'informer le public qu'ayant vendu son magasin situé au coin des rues Royale et St-Pierre, ses soins se seront dorénavant portés sur son magasin situé
*A l'encoignure des rues Canal et Carondelet.*
Ce magasin portera, comme par le passé, le nom de Vincent, et avantageusement connu.
M. LEFEVRE sollicite respectueusement la continuation du bienveillant patronage qui lui a été accordé jusqu'à ce jour, et il s'efforcera de mériter, par le soin qu'il continuera d'apporter dans les commandes et aussi dans les confections, en général, la haute faveur dont il a joui jusqu'à ce jour, et le prie de vouloir bien lui continuer la même confiance, toutes les commandes pour

**Bals, Soirées, Diners,**
**Soupers, Noces,**
**Baptêmes, &c.,**

qui lui seront données, seront exécutées avec le plus grand soin et la plus grande exactitude.
M. LEFEVRE annonce au public et aux dames principalement, que MARDI 2 NOVEMBRE, il commencera le LUNCH.
F. LEFEVRE,
Successeur de J. VINCENT,
Encoignure Canal et Carondelet.
P. S.—Tous ordre pour la campagne sera rempli avec soin et exactitude. 1 nov—ab

**Location de girandoles, bras de lumière pour bal et soirée.**

Que l'on se chargera de placer à très bas prix.
*Encore une nouvelle réduction sur les Glaces, Cadres, Gravures, etc.*

G. DUPUY offre a 40 p. 0/0 de réduction tout son magnifique assortiment de glaces françaises de premier choix; gravures, lithographies, mezzo tinto, cadres de glace, tableaux, photographies, embrotypes, galleries de fenêtres, papeterie, vitrerie, glands, cables, etc. etc. Le tout garanti pour dix ans.
Glaces pour cheminées et entredeux de fenêtres, nouveaux modèles, médaillons Louis XV, Pompadour, Renaissance, ovales; tables dorées, consoles, marbres ainsi avec brackets dorées, glaces à main et à toilette, miroirs du plus grand, etc. Une grande variété de glaces allemandes de tous prix et grandeurs.
Seul dépôt de verres pour embrotypes et pastels. Restauration et nettoyage des tableaux à l'huile, pastel, etc.
Un immense choix de vues stéréoscopiques sera vendu au dessous des prix courants.
17 jr G. DUPUY.

CIGARES—En débarquement des bricks M ... et Tallulah, arrivés de la Havane:
375,000 cigares comprenant Media Regalia, Londres, Conchas, Operas, Bravas, Cazadores, des célèbres marques Meridiana, Washington, Cervantes, Excoesa, Convenio, Mar Pacifico, Empire City, El Potosi, etc, etc.
A vendre par P. GUMA,
23jan Encoignure Canal et Tchoupitoulas

CHAMPAGNE — 100 paniers de champagne en grandes et demi bouteilles, en débarquement du navire Pepperell, arrivé de Bordeaux, à vendre par PREAU & COUTURIE,
5 mars 31 et 33 rue Gravier

**Magasin d'habillements confectionnés,**

*No 1, bâtisses Pontalba, rue de la Vieille Levée,*
En face du ferry du 2d District.

**R. CHAMPAGNE,**

MARCHAND-TAILLEUR,

A toujours en main un assortiment complet d'habits confectionnés d'après les dernières mode de Paris et de New-York.
Commandes exécutées par les meilleurs ouvriers
22 sept—ab

**Infirmerie de la rue du Cirque,**

*NOUVELLE-ORLEANS,*
**Entre les rues Poydras et Perdido.**

DR MERCIER, No 191, rue du Canal, entre Philippa et Remparts.
DR STANFORD CHAILLÉ, No 193, rue du Camp.
Un dépôt pour dix jours est exigé des malades à leur entrée à l'Infirmerie.

Par jour
Chambres pour les malades des deux sexes, $2 à $5
Salles..........1 00
Chambres pour les esclaves..........1 00
Salles pour les esclaves..........1 00

**Les opérations se paient à part.**

Le Dr MERCIER peut être consulté à l'Hôpital, de midi à une heure (excepté les dimanches.)
Consultations du Dr CHAILLÉ, de 9 à 10 heures du matin.
Prix de la consultation: de $1 à $5, comptant. Les pauvres ne paieront pas.
Les enfants sont vaccinés tous les samedis, à 2 heures de l'après-midi—$1 chacun. On a toujours du vaccin.
Les prescriptions des médecins seront préparés avec soin à la pharmacie de l'Hôpital

**Etablissement à vendre**

*Avec les plus grandes facilités de paiement.*

CET établissement consiste en quincaillerie de première et seconde main, ferblanterie, ustensiles de cuisines, stoves, etc., etc.
S'adresser, No 240 rue St Pierre, encoignure Tremé. 15mai—15f

**DAWSON & Co,**

Chartres 53 .............. Chartres 53
Anciennement No. 59 Chartres
**CHAPELIERS,**

GRAND ASSORTIMENT DE CHAPEAUX à des prix modérés.
Les marchands de la campagne sont particulièrement invités à venir visiter notre stock avant de faire leurs emplettes. Nous avons déjà en magasin les chapeaux de Campêche et toutes sortes de chapeaux de paille fraîchement reçu par les derniers arrivages, pour le printemps et pour l'été.
1 jan—1an

**HOTEL**
**De l'Amérique du Sud**
*43, Walker street (New-York).*

LAURENT SEBS, ayant travaillé pendant dix ans dans plusieurs des principaux établissements de la Nouvelle-Orléans, recommande son hôtel à MM. les voyageurs, qui y trouveront tout le confort qu'ils peuvent désirer.
Son établissement, fondé depuis trois ans, est situé à proximité de tous les embarcadères et au centre des affaires. 18mars—3m

**Teinturerie.**

J. BONTEMPS, Teinturier, Dégraisseur, rue BOURBON, No 66, a l'honneur de prévenir le public qu'il vient de prendre la suite des affaires d'une maison de teinture située rue Royale No 73, et qu'il les continuera comme par le passé, avec toute l'exactitude qu'on lui connaît.
La manière avec laquelle il satisfait depuis 15 ans ses nombreux clients de sa maison de la rue Bourbon, lui est un garant auprès des personnes qui voudront bien l'honorer de leur confiance.
2 juillet—1 an

MAIS—1500 sacs maïs prime mélangé, en magasin et à vendre en lots au gré des acheteurs.
600 sacs maïs blanc prime, en magasin et à vendre en lots au gré des acheteurs.
500 sacs maïs jaune prime, en magasin et à vendre en lots au gré des acheteurs, par
F A GONZALES & Co,
14 mai 11 Front Levée, près Bienville

CAFE—350 sacs café de la Havane et de Rio, à vendre par JACOB & DUSSUMIER,
24mai—5f enc Conti et Vieille Levée

BŒUF—100 barils mess, pour familles, à vendre par GALLOSO & PASCAL,
57 et 58 Vieille-Levée

---

**VENTES A L'ENCAN**

**Terrains de valeur.**

*VENTE A TRES LONG TERME,*
**800 LOTS DE TERRE**

DANS LE PREMIER ET SECOND DISTRICTS DE LA NOUVELLE-ORLEANS,
ET
**273 LOTS**
DANS LE TROISIEME DISTRICT DE LA NOUVELLE-ORLEANS,
Au faubourg Darcantel et à Tunisburg.

**PAR E. ROGER & Co.**

MERCREDI 9 juin 1859, il sera vendu à midi, à l'Arcade de Banks, rue des Magasins 816 lots de terre de valeur situés dans le premier et second Districts de la Nouvelle Orléans, conformément à un plan dressé par Allou d'Hémécourt, arpenteur, en date du 16 juillet 1858, déposé en l'étude de P. C. Cuvellier, notaire public en cette ville, savoir:
1—16 Terrains no 1 à 16 dans l'îlet no 2 compris entre les rues Banks, Broad, Palmyre et Dorgenois.
2—4 Terrains no 1 à 4, dans l'îlet no 3 compris entre les rues Palmyre, Broad, Gasquet et Dorgenois.
3—28 Terrains no 1 à 28 dans l'îlet no 4, comprenant tout l'îlet entre les rues de la Commune, Dorgenois, Bank et Rochebleve.
4—27 Terrains no 1 à 27, dans l'îlet no 7, compris entre les rues Canal, Dorgenois, Gasquet et Rochebleve.
5—3 Terrains no 1 à 3 dans l'îlet no 9, compris entre les rues Dumas, Dorgenois, Bienville et Rochebleve.
6—2 Terrains no 1 à 2, dans l'îlet no 10, compris entre les rues de la Commune, Tonti, Banks et Miro.
7—11 Terrains no 1 à 11, dans l'îlet no 11, compris entre les rues Banks, Tonti, Palmyre et Miro.
8—13 Terrains No 1 à 13 dans le même îlet.
9—26 Terrains No 1 à 26 dans l'îlet No 12, compris entre les rues Palmyre, Miro, Gasquet et Tonti.
10—26 Terrains no 1 à 26, comprenant tout l'îlet no 15, entre les rues Bienville, Miro, Tonti et Dumas.
11—26 Terrains no 1 à 26, comprenant tout l'îlet no 17, entre les rues Conti, Miro, St-Louis et Tonti.
12—16 Terrains dans l'îlet no 22, compris entre les rues Banks, Galvez, Palmyre et Miro.
13—1 Terrain no 1, dans l'îlet no 23, compris entre les rues Miro, Galvez, Gasquet et Palmyre.
14—13 Terrains no 1 à 13, dans l'îlet No 24, compris entre les rues du Canal, Galvez, Jackson et Miro.
15—24 Terrains no 1 à 24, comprenant tout l'îlet no 29, entre les rues du Canal, Galvez, Dumas et Miro.
16—24 Terrains no 1 à 24, comprenant tout l'îlet no 31, compris entre les rues Bienville, Galvez, Conti et Miro.
17—4 Terrains no 5 à 8 dans l'îlet no 30, compris entre les rues du Canal, Johnson, Dumas et Galvez, face à la rue du Canal.
18—15 Terrains no 1 à 15 dans l'îlet no 33, compris entre les rues Bienville, Galvez, Conti et Johnson.
19—21 Terrains No 1 à 21, comprenant tout l'îlet no 33, compris entre les rues Conti, Galvez, St Louis et Johnson.
20—16 Terrains no 1 à 16, comprenant tout l'îlet no 34, entre les rues St Louis, Galvez, Promenade Carondelet et Johnson.

*3me District de la Nouvelle Orléans.*

1—9 Terrains au nouveau faubourg Marigny, îlet compris entre les rues Bagatelle, St Antoine, Espérance et Duel.
2—Un îlet de terre au faubourg Washington, compris entre les rues Tricou, Delery, Amour et Craps, composé de 16 terrains.
3—Un îlet de terre au faubourg Washington, compris entre les rues Delery, Pitié, Magistrats, Delarosde—24 terrains.
4—Un îlet de terre au faubourg Washington, compris entre les rues Pitié, Canonge, Vertu et Magistrats, 24 terrains.
5—Un îlet de terre au faubourg Washington, compris entre les rues Lot, Pitié, Canonge et Magistrats, 24 terrains.
6—Un îlet de terre au faubourg Washington, compris entre les rues Lot, Delery, Pitié et Magistrats, 24 terrains.

*Faubourg Darcantel.*

7—Un îlet de terre au faubourg Darcantel, compris entre les rues Livingston, Union, St George et Magistrats, et composé de 28 lots.

*Tunisburg.*

8—Un îlet de terre à Tunisburg, en cette paroisse, rive droite du fleuve, compris entre les rues Columbus, Shepard's ou Nelson et Orléans, 26 terrains.
Les plans de toutes les susdites propriétés seront exposés à l'Arcade de Banks avant le jour de la vente et des affiches contenant tous les détails utiles seront prêts à être distribuées d'ici à peu de jours.

TERMES ET CONDITIONS.

Un quart comptant et la balance à un, deux, et trois ans de crédit en billets payables à la Banque d'Amérique de cette ville, garantis par hypothèque, portant six pour cent par an d'intérêt, de leur date jusqu'aux échéances, et huit pour cent par an après leurs échéances.
Actes de vente devant E. Barnett et P. C. Cuvelier, notaires publics, aux frais des acquéreurs.
26 mai—jusq.9

**Dernière année.**

**MADAME ALLUARD,**

**Somnambule,**

RUE BOURBON, 331.

*Entre les rues Ursulines et Hôpital.*

Mr et Mme ALLUARD, bien connus à la Nouvelle Orléans, et qui ont opéré une véritable révolution dans le traitement des maladies nerveuses, ont l'honneur de remercier le public du bienveillant patronage qu'il leur a été accordé jusqu'ici. Ils en espèrent la continuation jusqu'à la fin de mai 1860, époque à laquelle ils se proposent de partir pour Europe.
Mme Allouard a guéri un très grand nombre des maladies suivantes: Fièvres tremblantes, migraines, engorgement d'estomac, crampes d'estomac, gastrites, digestions difficiles, palpitations de cœur, faiblesses, maladies du foie, de la rate, jaunisse, colique, diarrhées, constipation, hémorrhoïdes, hémorrhagie, crachement de sang, étourdissements, chute de matrice, suppression de menstrues, glandes, fleurs blanches, maladies de poitrine, catarrhe pulmonaire, rhumes, maladies de peau, dartres, plaies et maladies des yeux, foulures, ver solitaire, etc.
Les personnes qui consulteront pour ces maladies seront tout étonnées de se voir guéries en fort peu de temps.
Mme Allouard se rend au domicile des malades et peut être consultée tous les jours. 14 mai—3m

*FABRICANT DE BILLARDS,*
EN TOUS GENRES.
**B. ANTOGNINI,**
**Rue Conti, 12 et 14,**
*Entre Chartres et Vieille-Levée, Nlle-Orléans*

BILLARDS ronds et ovales, billards carrés à 6 à 8 pieds, avec dessus en marbre et en bois, bandes à double emploi pour leur jeu indistinctement, sur le même billard, la Poule et la Partie.—Assortiment complet de tous les articles qui concernent le billard. Réparation de pommes élastiques pour bandes de billards, ainsi les Procédés-cols, Baguettes, Boules-tes, Billes et Quilles pour ten-pin-alley, jeu de loto, etc., etc.

**Fourneaux économiques**

portatifs et bain sur place, avec dessus et fonte ou en faïence.
Bois à ... à vendre.

**RICHARD,**
**Fabricant de billards**
RUE CONTI, No. 46,
*Entre Chartres et Passage de la Bourse,*

A l'honneur de prévenir ses amis, les marchands commissionnaires, et le public en général, qu'il vient d'acheter le fonds de billard, d'Auguste Jobard, et a transféré le magasin à l'ancien établissement de billards au No 46, rue Conti, entre Chartres et Passage de la Bourse, et qu'il peut, dès à présent, remplir avec la plus grande exactitude les ordres qu'on voudra bien lui faire, et s'épargnera rien pour se rendre digne de la haute réputation que cette ancienne fabrique s'était acquise parmi ses clients. Etant en rapport avec plusieurs maisons d'Europe, il sera à même de fournir un assortiment complet d'articles de billards, tels que: Tapis d'Elbœuf, bandes en caoutchouc de la dernière perfection, billes, queues, procédés, poches, paniers et billes de poules, &c, &c. Aussi boules de Gaillac pour le ten pin alley, quilles, lotos et cartes, le tout aux prix les plus modérés.
Les personnes de la campagne qui voudront bien l'honorer de leur confiance, n'auront qu'à lui adresser leurs demandes qui seront promptement exécutées. RICHARD
7déc No 46, Conti.

**CARRERE,**
QUINCAILLERIE DES DEUX MARCHES
*No. 116, rue Vieille-Levée, entre St.-Philippe et Dumaine,*

OUTILS de charpentiers, menuisiers, charrons, ébénistes, provenant des premières fabriques américaines et anglaises:
Clous coupés de 3 à 60 d.
Pentures, couplets, serrures, targettes, verrous.
Coutellerie de table anglaise et américaine.
Couteaux de poche et canifs Rogers et autres.
Rasoirs Wade et Butcher, do de Elliott.
Ciseaux de barbiers, tailleurs, de brodeuses.
Faux, faucilles, sécateurs, serpettes
Haches à bûcher, coings, coutres.
Pioches, pelles, bêches, râteaux.
Scies, passe-partouts, égoïnes, scies à cadre
Limes anglaises de Sanderson Bros & Co
Chaînes de traits, de pourattaches
Moulins à grue, de à café.
Plomb en sac et barre.
Capsules françaises et anglaises.
Cheminées anglaises, à entonnoir.
Cornets à poudre, sacs à plomb.
Poudre ordinaire et superfine de Hazard
Acier fondu, fer rond, feuillard, fil de fer
Etoffe métallique, cuivre en feuille, étain.
Huile de lin crue et bouillie, huile de lard.
Térébenthine, alcool, camphine.
Brai, goudron, raisine, étoupe.
Cordage, Manille, de de Russie, do en coton
Etoupe, poulies, fil à voile, fil à seine
Balance plateforme, do de comptoir.
Fourneaux en terre, do en fer, fers à repasser
Baquets à charbon, pelles et pinces.
Cuillères et fourchettes plaquées sur german silver, etc.

**Quincaillerie des deux marchés.**
G CARRERE.

**Lisez ceci**

MME VIRGINICA, la célèbre prophétesse russe, et medium pour les guérisons, fait réellement des merveilles dans le traitement de toutes les maladies. Elle ne demande rien si elle ne guérit pas. Des centaines de personnes viennent journellement la consulter sur le passé, le présent et l'avenir, sur les procès, les voyages sur terre et sur mer, sur les parents et les amis absents; sur les numéros de Loterie, et enfin sur les affaires en général. Mme V. demeure au No 194, rue Baronne, entre Girod et Julia, et l'on peut la consulter tous les jours, de 8 heures du matin à 9 heures du soir. Prix: pour les dames, $1; pour les messieurs, $2.
N. B.—Elle répondra ponctuellement aux lettres qui lui seront adressées par la poste et renfermeront un timbre pour acquitter le port. 31 mars—3m

BŒUF—100½ barils mess pour familles, marque Davis; 50 do do do do do, à vendre par GALLOSO & PASCAL,
19mai 57 et 58 Vieille Levée

JAMBONS—75 tierçons jambons passés au sucre, célèbre marque Duffield, à vendre par
GALLOSO & PASCAL,
19mai 57 et 58, Vieille Levée.

BACON—60 boucauts épaules et plats-côtés, à vendre par GALLOSO & PASCAL,
19mai 57 et 58, Vieille Levée

GRAISSE—100 tierçons et barils graisse prime en feuilles, 250 barillets do do, à vendre par
GALLOSO & PASCAL,
19mai 57 et 58, Vieille Levée

FARINE—600 barils, extra, superfine et fine, à vendre par GALLOSO & PASCAL,
19mai 57 et 58 Vieille Levée

WHISKY—100 barils whisky rectifié, à vendre par GALLOSO & PASCAL,
19mai 57 et 58, Vieille Levée

MORUE—30½ 25½ tambours; et 150 caisses, à vendre par GALLOSO & PASCAL,
19mai 57 et 58, Vieille Levée

EN débarquement du navire Investigator, venant de Bordeaux:
20 barriques vin rouge St-Emilion
100 do do St-Julien Médoc
A vendre par HENRY VALETON,
13 mai 27, 29 et 31 rue Bienville

VIN de Bordeaux—35 boucauts vin bon ordinaire, venant d'être débarqués et à vendre par
W F VREDENBURGH & CO,
27mai 20, Vieille Levée.

SARDINES—300 caisses, demi et quarts de boîtes, à vendre par W F VREDENBURGH & CO,
27mai 20, Vieille Levée

COGNAC—500 futailles, ½, ¼ et ⅛ pipes des marques suivantes: Vine Growers Company, Louis Le Bertou 1856, V. Lesocq 1858, Seguin, Tricoche & Co, Arnac Seignette, Jullien Lafertière et Hamel, & Co... à vendre par W F VREDENBURGH & CO,
27mai 20, Vieille Levée.

GENIEVRE de Hollande—47 pipes de la marque Swan Boot, à vendre par
W F VREDENBURGH & CO,
27mai 20, Vieille-Levée

VIN de Xerez—2 barriques de 10½, en débarquement du navire Warwick, arrivé de Cadix, à vendre par LABORDE & XIQUES, 39 Nlle-Levée,
27 mai en face du Natchez Alley

AMANDES—100 sacs amandes d'Espagne, à la dz, à vendre par LABORDE & XIQUES,
39, Nouvelle Levée, en face du Natchez Alley.

AMANDES—100 sacs amandes à la Bresse, en magasin et à vendre par LABORDE & XIQUES,
35, Nlle-Levée, en face du Natchez Alley

---

**VENTES A L'ENCAN.**

Marchandises sèches.

PAR E. ROGER & Co.

JEUDI 2 juin, ... à 10 heures, à leur magasin d'encan, No 28 rue de la Vieille Levée ... marchandises sèches de saison, comprenant un assortiment choisi.
Conditions à la vente. 2juin

**VENTE A TERME.**

Souliers pour hommes et hommes, Linge fait, ... de voyage.

PAR E. ROGER & Co.

JEUDI 2 juin, il sera vendu, à 10 heures à leur magasin d'encan No 28, rue de la Vieille Levée,
50 caisses souliers pour femmes et fillettes, reçus de Philadelphie.

—AUSSI—

50 caisses bottes, souliers et brodequins pour hommes et enfants.

—AUSSI—

Une facture linge fait très fin.

ET

Un assortiment de sacs de voyage.
Conditions à la vente. 1 juin

**Marchandises Sèches.**

**PAR E. D. HYDE, encanteur.**

IL sera vendu jeudi 2 juin, à 10 heures A. M., à son magasin d'encan, No 22, rue de la Douane—75 lots marchandises consistant en coton blanc, Hickory rayé, dénimés, indiennes, rubans fantaisie, gallons, franges soie, &c. 1juin

**PAR Chs. E. FORSTALL,**

IL sera vendu jeudi 2 juin 18.9, à 11 heures du matin, à mon bureau, passage de la Bourse, No 90½:
Un lot de meubles meublants, consistant en bois de lit, armoires, tables, chaises, lavabos, etc.
Aussi une facture de parfumerie supérieure.
Conditions—Comptant. 31 mai

**Pour cause de départ.**

Bibliothèque et 800 volumes Ouvrages français superbes, Piano Piccolo, Argenterie, Meubles d'acajou, Verrerie, Vaisselle, etc.

*PAR PLACIDE J. SPEAR, Encanteur.*
Bureau n° 44 rue de Chartres.

VENDREDI 3 juin à 4 heures précises, il sera vendu sans réserve, rue Dumaine entre Roman et Prieur, pour cause de départ, les meubles contenus dans ladite maison comprenant en partie, meubles en acajou avec glace et dessus de marbre, armoires et lits acajou et noyer noir, toilettes dito, lavabos dito, chaises et tables dito, tables à ouvrage, tables de centre, grandes glaces françaises de cheminée, une superbe service en porcelaine, une magnifique pendule en bronze avec candélabres pareils, une bibliothèque en noyer noir, un grand assortiment de verrerie neuve et en bon état, 800 volumes d'ouvrages français de Voltaire, Rousseau, etc.

—AUSSI—

Un magnifique Piano piccolo presque neuf et en bon état.
Conditions—comptant. 1er juin

**Vente sans réserve!**

**Objets d'art, tableaux, gravures, &c.**

PAR TOURNÉ & THOMAS, encanteurs.

VENDREDI, 3 juin 1859, à 11 heures, il sera vendu au No 126, rue Toulouse, entre Dauphine et Bourbon, pour cause de départ:
Une quantité de tableaux, gravures, objets d'art, &c, &c. L'attention des amateurs est appelée sur cette vente sans réserve 1er juin

**Terrains spacieux et jolie résidence de famille, rue St Claude, pour cause de départ.**

**PAR Chs. E. FORSTALL, encanteur.**

IL sera vendu samedi 4 juin 1859, à midi, à la Bourse St Louis, rue St Louis—
Un lot de terre situé dans le Second District de cette ville, dans l'îlet renfermé par les rues St Claude, Espagnole, Tremé et Quartier, mesurant, (mesure française) 50 pieds de face à la rue St Claude, sur 170 pieds de profondeur. Les bâtisses se composent d'une maison haute avec mansardes, bâtie en partie en briques et partie briquetée entre poteaux, ayant sept chambres, une cuisine haute de quatre chambres, une autre cuisine basse de deux chambres, citerne, puits, water works, hangard, latrines, etc, etc. Cette maison est la troisième à partir de la rue de l'Esplanade. Voir le plan à la Bourse.
Conditions—L'acquéreur assumera le paiement de deux billets, chacun de $ 1,500, payables à 1 et 2 ans du 19 mars 1859, portant 6 pour cent d'intérêt par an, et la balance comptant.
Acte de vente chez Oct. de Armas, not. public.
1jn

**Bon placement.**

Excellentes Maisons en bois à deux étages, bien situées et formant l'encoignure des rues St Louis et Villeré—pour clore divers intérêts.

PAR N. VIGNIÉ, Encanteur.

SAMEDI, 4 juin 1859, à midi, il sera vendu, à la Bourse St-Louis:
Deux lots de terre formant l'encoignure des rues Villeré et St Louis et désignés par les nos 10 et 9 d'après le plan maintenant exposé à la Bourse, mesurant chacun 25 pieds 6 pouces 7 lignes de face à la rue St Louis, sur une profondeur de 91 pieds 6 pouces 1 ligne—Ensemble, une maison à deux étages, contenant quatre pièces, galerie, cabinet, corridor, balcon en fer, etc, érigée sur chaque terrain, cuisine haute de quatre pièces chacune, latrines, etc.
Conditions—Un quart comptant et la balance à un et deux ans de crédit en billets garantis par hypothèque sur lesdites propriétés et portant 6 pour cent par an jusqu'à leur échéance, et après échéance 8 pour cent par an jusqu'à parfait paiement. Les bâtisses seront assurées et les polices transférées au vendeur jusqu'à parfait paiement final. 1er juin

*Jolie petite maison rue Robertson, près de la promenade Carondelet.*

PAR N. VIGNIÉ, encanteur.

SAMEDI, 4 juin 1859, à midi, il sera vendu à la Bourse St-Louis:
Un lot de terre, situé dans l'îlet borné par les rues Robertson, Villeré, St-Louis et la promenade Carondelet, mesurant 29 pieds de face à la rue Robertson, sur une profondeur de 56 pieds 9 pouces et 3 lignes. Ensemble, une maison basse couverte en ardoises, contenant deux chambres à feu, et deux sous la mansarde, galerie, cabinet, cuisine en briques de deux étages, contenant deux pièces, chambre à bain, latrines, etc, etc.
Termes et conditions—Un quart comptant; le reste à 6, 12 et 18 mois de crédit, en billets garantis par hypothèque sur ladite propriété, portant 6 pour cent d'intérêt par an, du jour de la vente à l'échéance et, après l'échéance, 8 pour cent l'an jusqu'à parfait paiement. Les bâtisses devront être assurées contre les risques d'incendie et les polices d'assurance transférées au vendeur jusqu'à parfait paiement. 31 mai—6

Magnifique îlet amélioré, dans le Troisième District.

PAR N. VIGNIÉ, encanteur.

SAMEDI, 4 juin 1859, à midi, il sera vendu, à la Bourse St Louis:
UN îlet borné par l'Avenue Bons Enfants et les rues Amour, France et Lesseps, ayant 277 pieds 5 pouces de face à la rue des Bons Enfants, 176 pieds de face à la rue Amour, 396 pieds 3 pouces de face à la rue France et 206 de face à la rue Lesseps—Ensemble les améliorations et dépendances qui s'y trouvent. Une des maisons a quatre chambres, deux galeries, deux cabinets, une cuisine de deux chambres, un cabinet, galerie, un très grand jardin potager et à fleurs, bien planté d'arbres fruitiers, environ 3000 rosiers.
Conditions—L'acquéreur assumera le paiement de deux billets hypothécaires de $1076 25, datés de 5 janvier 1858 et payables respectivement dans le mois de mars 1860 et 1861, avec intérêt à raison de 5 pour cent par an depuis le mois de mars 1859 jusqu'à leur échéance, et 8 pour cent après. Pour le reste de l'adjudication, comptant. 31 mai

Grand Terrain rue Ste. Anne, entre Bourbon et Dauphine, avec des constructions en briques, divisé en trois corps de logis.

PAR N. VIGNIÉ, encanteur.

SAMEDI, 4 juin 1859, à midi, il sera vendu à la Bourse St Louis:
Un grand lot de terre situé dans l'îlet borné par les rues Ste. Anne, Dumaine, Bourbon et Dauphine, mesurant 47 pieds 9 pouces 4 lignes de face, à la rue Ste Anne, sur une profondeur de 161 pieds et pièce—Ensemble avec une maison à deux étages contenant quatre grandes chambres à feu, deux galeries, deux cabinets, un grand corridor au centre, &c; dans la cour, deux constructions en briques à deux étages, chacune contenant six pièces; une autre construction en briques, à deux étages, contenant deux salles au rez-de-chaussée, et trois pièces au premier; des écuries, remise, six pièces, latrines, etc, &c. Le tout divisé en trois corps de logis. Le plan peut être examiné au bureau de l'encanteur.
Termes et Conditions—Un tiers comptant, et la balance à un crédit de 1 et 2 ans, en billets des acquéreurs, garantis par hypothèque sur la propriété, et portant intérêt à raison de 6 pour cent par an jusqu'à échéance, et après l'échéance 8 pour cent par an jusqu'à parfait paiement. Les constructions seront assurées contre les risques du feu et les polices d'assurances transférées au vendeur jusqu'à parfait paiement final.
L'acte de vente pardevant MM. Magner & Gottschalk, notaires publics. 30mai

Bâtisse en bois, à deux étages, dans la rue Prieur, près la rue du Canal.

PAR N. VIGNIÉ, encanteur.

SAMEDI, 4 juin 1859, à midi, il sera vendu à la Bourse St Louis:
UN terrain situé dans l'îlet compris entre les rues Canal, Gasquet ou Jackson, Roman et Prieur. Ledit terrain a 25 pieds de face à la rue Prieur, sur 148 pieds de profondeur. Ensemble, une bâtisse en bois, à deux étages, ayant quatre ou cinq chambres, lieux d'aisance, cave, etc. Le tout se trouve au centre du terrain, d'après le plan au bureau de l'encanteur.
Termes et conditions—Un tiers comptant, le reste à 6, 12 et 18 mois de crédit, en billets garantis par hypothèque sur ladite propriété, portant 6 pour cent d'intérêt l'an, du jour de la vente à l'échéance, et, après l'échéance, 8 pour cent l'an jusqu'à parfait paiement. Les bâtisses devront être assurées contre les risques d'incendie et les polices d'assurance transférées au vendeur jusqu'à parfait paiement.
30 mai

Succession de François Santet.

*Actions de la Banque des Citoyens.*

PAR N. VIGNIÉ, encanteur.

EN vertu d'un ordre de l'honorable Deuxième Cour de District de la Nouvelle-Orléans, en date de 10 mai 1859, docket de la Cour No 16,048, il sera vendu en vente publique, mardi 14 juin 1859, à midi, à l'hôtel de la Cité, rue de la Commune, pour le compte de ladite succession,
Cinq cent cinquante-six actions du fonds capital de la Banque des Citoyens de la Louisiane, réduites à cinq cent dix-neuf actions, sur lesquelles il y a $12,454 40 empruntées.
Termes et conditions — L'acquéreur recevra en argent comptant de la succession $12,454 40; en retour de quoi il paiera comptant la prime sur les 556 actions et assumera le paiement d'un stock-note de de $12,454 40 dû à la Banque des Citoyens de la Louisiane, payable ... annuellement selon les conditions de la charte, avec hypothèque à sa satisfaction pour garantir lesdites 556 actions et le paiement dudit stock-note, conformément à la charte de la Banque. 28 mai—

Propriété rue des Ursulines.

PAR C. E. FORSTALL, Encanteur.

IL sera vendu SAMEDI, 4 juin 1859, à midi, à la Bourse St. Louis, rue St. Louis.
UN LOT DE TERRE situé au Faubourg Tremé, dans l'îlet renfermé par les rues Ursulines, Hôpital, Tonti et Rochebleve, mesurant 30 pieds 3 pouces 4 lignes de face à la rue des Ursulines, sur 94 pieds 2 pouces 2 lignes de profondeur, ensemble; une maison en bois de deux chambres, galerie et cabinet, cuisine double, puits, latrines, etc, etc.
Conditions: un tiers comptant et la balance à 6 et 12 mois de crédit en billets endossés à satisfaction et hypothèque 30mai—

Propriété de choix pour un placement. Vente du "Old Basin Bakery" (Boulangerie du Vieux Bassin); une belle maison et magasin, à côté, en face du Vieux Bassin et de la Place d'Armes.—Vente sans réserve.

PAR J. A. BEARD & Co,
GARDNER SMITH, encanteur.

SAMEDI, 4 juin 1859, il sera vendu à l'encan, à midi, à l'Arcade de Banks.
Un terrain avec les bâtisses et améliorations qui s'y trouvent, situé dans le Deuxième District, dans l'îlet compris entre les rues St Pierre, Bassin, St Claude et la Promenade Carondelet. Ledit lot a 74 pieds de face au Vieux Bassin, 72 pieds 4 pouces de face à la rue St Pierre ou Place d'Armes, 58 pieds 2 pouces de face à la rue St Pierre, 47 pieds 6 pouces sur la ligne dans la direction de la rue du Bassin et formant les encoignures des trois rues. Les améliorations comprennent deux belles bâtisses en briques, à deux étages, l'une connue sous le nom de "Old Basin Bakery" et louée $30 par mois; l'autre servant de demeure, bâtie récemment avec magasin au rez-de-chaussée, ayant 4 chambres au premier, belle cuisine; water works dans toute la maison. On peut la louer $40 par mois.
Conditions — L'acquéreur assumera le paiement de 4 billets de $1737 50 chacun, portant la date du 30 avril 1859, à 1, 2, 3 et 4 ans, portant 6 pour cent d'intérêt, et 8 pour cent d'intérêt éventuel—Pour le reste, comptant. Les améliorations devront être assurées et la police transférée aux vendeurs.
L'acte de vente pardevant P. C. Cuvelier, notaire public, aux frais de l'acquéreur. 26 mai

CHAMPAGNE en débarquement du Kearsarge—
50 paniers Red Cross, grands et demi bouteilles
50 do Cordon Vert do do do
50 do Verzenay do do do
50 do Deligny en quart de bouteilles
A vendre par S D GRATIAA & Co,
15mai 20 rue de la Douane

EN magasin et à vendre par le soussigné:
100 paniers champagne Heidsieck, grandes et demi-bouteilles
30 paniers champagne Gautier, gr. et ½ bout.
10 do do Prince Impérial
PAUL LACROIX,
29 avril 18 rue Toulouse

---

**VENTES A L'ENCAN.**

Vente, par catalogue, de vins, eaux de vie, cerises à l'eau-de-vie.

PAR R. B. SYKES, encanteur.

JEUDI, 9 du courant, à 10 heures et demie, il sera vendu, au magasin des importateurs, MM. A. Xiques & Co, No 25, rue de la Vieille Levée:
250 futailles eaux-de-vie françaises, sous les clés de la douane, ayant droit au drawback et des marques suivantes: Castillon 1815, Hard, Dupuy & Co, Martigue & Bigourdan, célèbre Brandy wine,
2000 caisses vin rouge de table,
250 paniers vin de champagne,
250 caisses cerises à l'eau-de-vie,
240 barils vin blanc,
40 barriques vin blanc.
Conditions libérales à la vente. 2 juin

**Cheval de prix.**

PAR CHS. E. FORSTALL, encanteur.

IL sera vendu, samedi 4 juin 1859, à 1 heure de l'après midi, vis-à-vis de la Bourse St Louis:
L'excellent cheval de monture pour dames, connu sous le nom de PILOTE, allant parfaitement le train, ainsi qu'aux harnais, pleinement garanti. On peut le voir à l'écurie des Messieurs Laborde, rue St Louis.
Conditions, comptant. 2 juin

Succession de Rufus A. Upton.

Vente d'esclaves de prix, esclaves de champ, domestiques, &c.

**PAR J.A. BEARD & Co,**
GARDNER SMITH, encanteur.

SAMEDI, 2 juillet 1859, à midi, il sera vendu à l'encan, à l'Arcade de Banks, en vertu de et conformément à un ordre de l'Hon. P. H. Morgan, juge de la Deuxième Cour de District de la Nlle Orléans, portant la date du 31 mai 1859, les esclaves suivants, appartenant à la dite succession, savoir
HARRY, âgé d'environ 30 ans, domestique de salle à manger;
JOE MELOW, âgé d'environ 40 ans, palfrenier et nègre de champ;
NANCY, âgée d'environ 40 ans, négresse de champ et de ville;
JOSEPHINE, âgée d'environ 16 ans, sujette aux crises.
PETER RIGHT, âgé d'environ 60 ans, nègre de champ et bon tonnelier
Conditions—Comptant.
Les actes de vente pardevant W. J. Castell, notaire public, aux frais des acquéreurs.
2 juin—2,11,18,25—2juil.

Morceau de terre de prix, renfermant 120 60/100 acres, dans la paroisse St-Charles, à un quart de mille de la station Boutte, sur le chemin de fer de la Nouvelle Orléans, des Opelousas et de l'Ouest, sur le coteau Magnolia.

PAR J. A. BEARD & Co
GARDNER SMITH, encanteur

IL sera vendu, samedi 18 juin 1859, à midi, à l'Arcade de Banks rue des Magasins, Nlle Orléans.
Un morceau de terre de prix, renfermant 120 60/100 acres de terre bâtie à Cadnes et Magnolia, presque tout le quart nord-ouest de la section Un, township Quatorze (à l'ouest du fleuve Mississippi) Range Vingt.
Un petit bayou traverse cette terre qui est située dans le fond et touche aux habitations de MM. Meyronne, Laufear et autres.
Conditions—Un tiers comptant, le reste à 1 et 2 ans de crédit en billets portant 6 pour cent d'intérêt, à pour cent d'intérêt éventuel et garantis par hypothèque sur la propriété.
L'acte de vente pardevant A. Abat, notaire public, aux frais de l'acquéreur. 23 mai—au 18ju

No 15 25v—Mme E. B. Massie, femme de J. H. Borton vs Marion S. A. Massie et al., héritiers ou ... de W. J. B. et Elizabeth G. Massie.

PAR D. E. MORPHY, encanteur.

EN vertu d'un ordre de l'Honorable Deuxième Cour de District de la Nouvelle-Orléans ... il sera vendu à l'enchère publique, samedi, 4 juin 1859, à midi, à l'Arcade de Banks située dans la rue des Magasins entre les rues Gravier et Natchez:
1o—Un certain terrain, avec toutes les bâtisses et améliorations qui s'y trouvent, situé au faubourg Annunciation, Premier District de cette ville, désigné par le no 3 de l'îlet no 81 sur un plan dressé ... au faubourg, déposé dans l'étude de P. Pedesclaux, en son notaire en cette ville, ... mesurant ... français, 60 pieds de face à la rue Constance, entre les rues Edward et Bassin, sur 120 pieds de profondeur.
2o—Un autre terrain, avec toutes les améliorations qui s'y trouvent, touchant au susdit terrain no 3, faisant partie du terrain désigné par le no 4 dudit îlet, sur le susdit plan. Le dit terrain a 30 pieds du face mesure anglaise sur 120 pieds de profondeur, mesure française, borné de l'autre côté, par le reste du terrain no 2.
3o—Un autre terrain, touchant au susdit terrain désigné par le no 4 de l'îlet no 81, sur un plan dressé par C. A. de Armas, portant la date du 26 février 1851, et déposé dans l'étude de O. de Armas, notaire. Le dit terrain a 30 pieds de face ... sur la rue Constance, entre les rues Bassin et Edward, sur 127 pieds 10 pouces 5 lignes de profondeur, entre lignes parallèles, avec l'usage d'un passage de 5 pieds dans le fond.
4o—La moitié d'un certain terrain, avec toutes les améliorations qui s'y trouvent, désigné par le no 9 de l'îlet no 39, faubourg Lacourse, d'après le plan dressé par B. Lafon, ingénieur, et déposé dans l'étude de P. Pedesclaux, notaire. La dite moitié touche au terrain no 10; elle a 30 pieds de face à la rue Constance, sur 120 pieds de profondeur, entre lignes parallèles, au pied français, bornée d'un côté par le dit terrain no 10 et de l'autre côté par le reste du dit terrain no 9.
5o—Un certain terrain situé au faubourg Religieuses Quatrième District de cette ville, dans l'îlet compris entre les rues Apollon, Bacchus, Felicité et St-Andrew, désigné par le No 14 sur le plan No 29, déposé dans l'étude de G K Stringer, ancien notaire, en cette ville. Ledit terrain forme l'encoignure des rues Apollon et St Andrew; il a 29 pieds 6 pouces 3 lignes de face à la rue Apollon, sur environ 23 pieds 1 pouce 3 lignes sur la rue St Andrew, et 120 pieds de profondeur sur la ligne du côté de Felicité, le séparant du terrain No 13. Le tout au pied américain.
6o—Un certain îlet (moins un terrain) situé au faubourg Livaudais, ci-devant paroisse de Jefferson, aujourd'hui Quatrième District de cette ville, désigné par le No 143 sur un plan dressé par B Buisson, voyer, portant la date du 5 mars 1833, et déposé dans l'étude de E Stringer, alors notaire en cette ville. Ledit îlet est compris entre les rues Washington, Fourth, St-Denis et St Patrick. Il a 300 pieds de face à la rue Washington, autant à la rue Fourth, 250 pieds de face à la rue St-Patrick, et autant à la rue St-Denis. Le tout au pied américain.
Termes et conditions—Un quart comptant, le reste en quatre paiements égaux, à 1, 2, 3 et 4 ans du jour de la vente en billets portant intérêt à raison de 6 pour cent l'an du jour de la vente jusqu'à l'échéance, et, après l'échéance, 8 pour cent par an jusqu'à parfait paiement, lesdits billets garantis par hypothèque sur les propriétés vendues.
Les bâtisses devront être assurées aux frais des acquéreurs ... jusqu'à parfait paiement.
Les actes de vente pardevant J W Breedlove, notaire public, aux frais des acquéreurs.
4 mai—4 16 26 7 28 30 5 1m 1 2 3 4

**1858 EXPRES 1859**

*Du Grand Chemin de fer de la Nlle-Orléans, de Jackson et du Nord.*

(Bureau, dans l'édifice du chemin de fer rue du Camp, en face de la Place Lafayette.)

CET express transporte dans toutes les parties de la ville, le bagage, les paquets, les espèces, les billets de banque, les bijoux, etc., pour tous les points situés sur le chemin de fer ou autrement, lesquels seront confiés. Les ordres seront délivrés avec promptitude, à des prix modérés, sur le grand Chemin de fer du Nord. Le "Southern Railroad" et le "Mississippi Central Railroad" les recevra à cet effet soit au bureau de l'Exprès soit à la résidence ou aux bureaux des individus.
En approchant de la Nouvelle Orléans, le surintendant du bagage passera dans le train, recevra les checks et l'adresse de toute les personnes et se chargera, pour leur bagage, soit en voyage, soit à leur rendence.
La Compagnie sera responsable de tous les articles confiés au surintendant du bagage.

—PRIX DE L'EXPRESS—

*En plus du fret du chemin de fer.*

TARIF—Chaque malle, valise ou sac de nuit, 25 cts à cent livres: du dépôt à l'Expres dans le Premier District, 25 cts; Deuxième District, 25 cts; Troisième District, 50 cts; Quatrième District, 40 cts.
Paquets, autres que bagage, jusqu'à cent livres du dépôt au bureau de l'Express, 20 cts; 1er District 25 cts, 2e District, 50 cts, 3e District, 75 cts. 4 District, 50 cts.
Pour chaque 100 livres additionnelles, soit bagage, soit paquets, 10 cts pour toutes les parties de la ville.
Espèces, billets de banque, bijouterie et autres valeurs, jusqu'à 100 livres du dépôt à l'Express 10c, 4e District $1 50, 3e District $1 50, de District, $1 50, 4e District, $1.
Pour chaque 50 livres additionnelles en susdits articles, 20 cts pour toutes les parties de la ville.
T S WILLIAMS,
21 déc—2p Surintendant de Transport

AVOINE—5000 sacs avoine prime du Canada, en magasin et à vendre en lots au gré des acheteurs 540 sacs avoine Prince Edward Island, aussi prime en magasin et à vendre en lots au gré des acheteurs, par F A GONZALES & Co,
14 mai 11 Front Levée, près Bienville

Le soussigné, dépositaire des spécialités françaises, vient de recevoir par les navires Logan et Kearsarge, du Havre, et par l'Investigator, de Bordeaux:
500 kilos Orizaba,
2000 flacons poudre de Roge,
500 do dépuratif de Chable,
500 do citrate de fer dito,
500 do semoule de Mouries;
250 do ergotine de Bonjean;
500 do sirop de Raifort et de Portault.
500 do capsules de Raquin;
450 bouteilles sirop de digitale de Labelonye,
1000 do quinquina Laroche.
1800 Bains Pennès;
500 boîtes pastilles de Vichy,
1000 do capsules de Mothes,
2000 do pilules de Dehaut;
450 do chocolat purgatif de Desbrières
25 kilos extrait de quinquina,
15 do extrait d'ipécacuanha,
15 do extrait d'iode pur,
15 do fer réduit par l'hydrogène.
Par l'Investigator, de Bordeaux.
500 bouteilles huile de foie de morue de Faure & Malibo. EDOUARD GUILLOT,
19 mai 148 rue Royale

**Grande Occasion**

*Pour les restaurants, les steamboats, les familles et les personnes qui emploient l'argenture pour le service de la table.*

M. C. DUHAMEL, opticien, 50, rue de Chartres, ayant le dépôt général de couverts et d'orfèvrerie en métal jurassien doré et argenté, offre à vendre un grand assortiment de couverts de toutes descriptions, à des prix très réduits. L'argenture et la dorure sont à des titres garantis. La qualité du 1er titre est égale, sinon supérieure à celle des premières marques. Chaque pièce porte, du reste, un poinçon constatant la quantité d'or ou d'argent qui la recouvre.
Couverts de table de 4 titres différents, à filets, unis, de trois dimensions différentes
Couverts à desserts, à filets et ornés, unis, de trois dimensions différentes
Cuillères à café, à filets et ornés, unis, de trois dimensions différentes
Cuillers à ragoût, à potage, &c
Couteaux de table.
" à desserts.
Pinces à sucre.
Services à salade.
Truelles à poissons.
Manches à gigot.
Casse-noisettes.
Tasses à café, sucriers, &c.
Boîtes en guinorie contenant un service complet

**Avis aux Galvaniseurs:**

Quelques douzaines de couverts non galvanisés à vendre. Ces messieurs pourront se fournir d'argenture chez M. C. Duhamel, à aussi bon marché qu'à New-York. Il prend aussi des ordres à commission pour cet article.
NOTA: Tous ces articles étant donnés à des prix excessivement bas, seront vendus invariablement au comptant. 2 fev.

**ELIE & CHASSAIGNAC,**
Successeurs de T. E. Benoit.

*No 78..........Rue de Chartres..........No 78*
**IMPORTATEURS**
*de musique et d'instruments de musique.*

Seuls agents des célèbres PIANOS FORTE de Henry Herz, auxquels la grande médaille a été accordée à l'exposition universelle de 1855. Ces pianos ont été reconnus par le jury de l'exposition de 1855 comme étant de beaucoup supérieurs à ceux d'Erard et de Pleyel
MUSIQUE française, allemande et américaine constamment au magasin No 78, rue de Chartres entre les rues Bienville et Conti. 17 déc

EN débarquement des navires Hannah Crocker et Investigator, de Bordeaux—
105 barriques vin rouge pour familles
4 do vin blanc
27 tierçons vin blanc
A vendre par E DECHAMPS,
7mai 21 Rue St. Louis

VIN ROUGE—30 barriques vin rouge St-Laurent 24 do do Fronsac
100 caisses vin rouge St-Estèphe
100 do do Bauillac, à vendre par
EUG ROCHEREAU & Co,
14 mai 17 et 19 rue St-Louis

JAMBONS—100 tierçons de la célèbre marque Duffield, à vendre par L MALUS & Co,
19 mai 42 rue Vieille Levée

ARRIVER par le navire Minerve, attendu de Bordeaux,—
25 futailles cognac W Leroy & Co
20 quarts do 1827, J R Baron
64 barriques vin rouge
16 do do chateau Dillon
27 caisses do Margaux
16 quarts eau-de-vie C Marquet
25 do do J Borel 1825
20 do cognac Cook Père et fils 1847
25 barriques do do do
1000 quarts sardines Sigel.
31mai—5 C CAVAROC & Co, 144 rue Royale