Pour Marseille—Le navire CELIDE...

FARINE—Marché calme. 100 barils de Howard St... 200 de superfine...

MAIS—Les ventes de mais...

AVOINE & SON—Aucune transaction importante.

PORC—Principales ventes, 200 barils de prime à $16 25 et 200 de mess à $16 75 le baril.

BACON—100 boucauts de plats-côtés ribbed à 9 cts la livre.

GRAISSE—43 et 300 tierçons à 11 cts et 100 barils à 11¾ cts la livre.

SEL—Environ 85,000 sacs de Liverpool, dans les trois derniers jours...

CAFE—Rien d'important.

WHISKY—Peu recherché. 80 barils de rectifié à 24 cts et 25 de commun à 25¼ cts le gallon.

FRET—Havre. 800 balles, exécutions... Liverpool...

CHANGE—Demande faible. Nous cotons Sterling 108¾ à 109¼.—Francs, 5 fr 15⅝ ... Sur New York à 60 jours, ... le papier à vue sur New York...

FRET—Le coton pour Liverpool...

LISTE MARITIME.

Port de la Nouvelle-Orléans.

Expédiés samedi.

[illegible]

Arrivés samedi.

[illegible]

Liste des bateaux à vapeur en chargement.

[illegible]

POUR LA FLORIDE, TAMPICO, ... LA HAVANE ET ...

POUR NEW YORK, VIA LA HAVANE.

Compagnie des steamships de la malle des Etats-Unis—POUR NEW YORK via la Havane...

Compagnie de steamships du Sud—Ligne de la malle des Etats-Unis — POUR INDIANOLA VICTORIA ET LA BAIE DE MATAGORDA...

C. P. PAYNE, No 37, rue du Camp.

POUR VERA CRUZ.

...Le bateau à vapeur PACIFIC, pour Louisville. Ligne régulière de la Nouvelle-Orléans et de Louisville.

BELL, BUCHANAN & Co., 37, rue Poydras.

POUR LOUISVILLE.

Le WOODFORD pour Louisville. Ligne régulière de la N.-Orléans et de Louisville.

POUR LES ATTAKAPAS—Via Plaquemine. Jour de départ, tous les MARDIS, à 5 heures P. M., positivement.

J. J. LABARTHE.

POUR MARSEILLE—Le navire COLIBRI... s'adresser à BAXTER, LOVELL & Co.

POUR GENES—La barque sarde...

POUR LE HAVRE—Le navire paquebot GLOBE, 1re classe, capt. Dakar, partira sous peu. BAXTER, LOVELL & Co.

POUR LIVERPOOL—Le navire supérieur TEMPEST... BAXTER, LOVELL & Co.

Nouveau procédé de R. A. Stewart

POUR LA DÉFÉCATION ET LA CLARIFICATION DU JUS DE LA CANNE, DU SIROP, DE LA MÉLASSE ET DE TOUTES LES MATIÈRES SACCHARINES.

Les personnes qui désireraient employer ce procédé, peuvent obtenir le droit de s'en servir en s'adressant à mes agents MM. FISCHER, GOODRICH & Co, No 38, Factors' Row, Nlle-Orléans, où sont exposés des échantillons de sucre.

R. A. STEWART.

SAVON—...caisses de la marque Jas W. Winchester... QUERTROUX & LANGSDORFF, 13 et 15 rue St-Louis.

EN débarquement du navire Nicolas II, arrivé de Marseille: ... K. LAMBERT, 69, rue des Magasins.

EN débarquement du navire Nicolas II, de Marseille: ... B. TALAMON, 181 rue Royale.

Théâtre St Charles.

Lundi soir, 18 avril. Les Bayst—PONGO, Pantomime. —LES QUATRE ...—LA PRIMA DONNA, ballet.

Théâtre des Variétés.

Lundi soir, 18 avril 1859.

TOWN AND COUNTRY, comédie.—Pas de Trois dansé par Miles Gale et Jackson.—TWO THOMPSONS, vaudeville.

Prix d'entrée—1res et 2des, et parquets, 75 cents; loges aux troisièmes, seulement pour les personnes de couleur 50 cents; galeries, 25 cents; loges particulières, $5.

Le contrôle est ouvert, tous les jours, de 10 à 2 heures. Le spectacle commence à sept heures.

AMPHITHÉATRE ET MUSÉE DE SPALDING & ROGERS.

Coin St-Charles et Commercial Place.

Lundi, 18 avril.

CE SOIR—BEAUTY AND THE BEAST—THE BOTTLE IMP, drame.

Représentation TOUS LES SOIRS et le samedi, à midi.

Prix d'entrée—50 cents.—Pour les enfants et les domestiques qui les accompagnent, moitié prix seulement les samedis à midi.

Musée de Vannucchi,

Rue St-Charles, No 107,

Immense Collection de Curiosités.

OUVERT tous les jours, de 10 heures du matin à 10 heures du soir.

ISAU, L'ENFANT BARBU, âgé de quatre ans...

L'ENFANT A DOUBLE TÊTE...

Avis spécial—Les étrangers... MUSÉE DE VANNUCCHI.

Dernier Bal d'Enfants,

du Prof. J. VEGAS,

CÉLÉBRATION DE LA FÊTE DE MAI

Lundi soir, 2 Mai 1859.

[illegible]

AMER DE HOLLANDE

DE BOERHAVE.

CÉLÈBRE REMÈDE CONTRE

LA DYSPEPSIE.

LES MALADIES DU FOIE,

LES FAIBLESSES,

LA FIÈVRE EN FRISSON.

[illegible]

LIQUEUR DE McLEAN

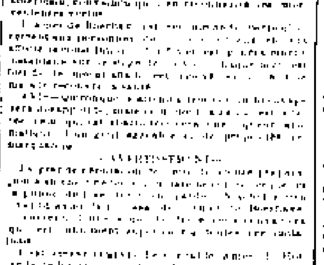

C'EST la plus grand remède du monde...

La chose est positive.

AUX DAMES.

POUR LES ENFANTS

AVIS MARCHANT DE LA CAMPAGNE...

AVERTISSEMENT—...

J. H. McLEAN, Seul Propriétaire de la Liqueur, Et de l'Onguent Volcanique de McLEAN.

ONGUENT VOLCANIQUE DE McLEAN

Le meilleur onguent du monde pour l'homme et les animaux.

UNE AUTRE GUÉRISON REMARQUABLE

Due à l'Onguent de McLean.

[illegible]

A vendre par J. WRIGHT & Co, Nos 21 et 151, rue de Chartres.

Véritable Vermifuge du Dr McLane

[illegible]

Les célèbres Pilules du Dr McLane,

POUR LE FOIE,

FLEMING BROS, à Pittsburg, Pa.

VERMIFUGE du Dr McLANE et ses PILULES pour le Foie. J. WRIGHT & Co, Nos 21 et 151, rue de Chartres.

VERMIFUGE du Dr McLANE et ses PILULES pour le Foie. SMYTH & MEAD.

VERMIFUGE du Dr McLANE et ses PILULES pour le Foie. W. N. WORSON & Co.

VERMIFUGE du Dr McLANE et ses PILULES pour le Foie. ... WANDMAN.

VERMIFUGE du Dr McLANE et ses PILULES pour le Foie. E. J. WHEELOCK & Co.

VERMIFUGE du Dr McLANE et ses PILULES pour le Foie. JAMES SYME.

VERMIFUGE du Dr McLANE et ses PILULES pour le Foie.

VERMIFUGE du Dr McLANE et ses PILULES pour le Foie.

VERMIFUGE du Dr McLANE et ses PILULES pour le Foie. F. F. DUTONSY, 79, rue de Chartres.

SALSEPAREILLE DE SAND,

POUR PURIFIER LE SANG.

Le véritable article.

Infiniment supérieure à toutes les autres

[illegible]

R. R. R.

[illegible]

LE READY RELIEF DE RADWAY GUÉRIT

[illegible]

LES RÉGULATING PILLS DE RADWAY

LE GRAND REMÈDE

Au public de la Nouvelle-Orléans

AVIS IMPORTANT.

[illegible]

ALFRED CHOL.

LIVRES. LIVRES

COMMISSIONS EN LIBRAIRIE.

PAPIERS PEINTS.

[illegible]

Avis au public.

NOUS appelons l'attention du public sur la lettre suivante de l'Hon. James Boggs, foreman de la Compagnie de Pompiers No 20, lequel déclare que la Wood House, couvert avec notre toit, n'a pas été détériorée par les flammes à l'incendie du 23 du mois dernier, tandis que le toit adjacent et la tente du Wood House lui-même ont pris feu.

La Compagnie de toits du Sud à l'épreuve du feu.

[illegible]

JAMES BOGGS.

Médicaments.—Médicaments.

EN ANGLETERRE, EN FRANCE ET EN AMERIQUE.

LE GRAND REMÈDE ANGLAIS

La solution spécifique est célèbre,

LE célèbre médecin, SIR ASTLEY COOPER, a reconnu l'efficacité. On lui doit des milliers de guérisons, et la Faculté de Médecine l'approuve. La gonorrhée, les douleurs au dos, la faiblesse et toutes les affections urinaires sont guéries comme par magie. La syphilis...

[illegible]

Meubles français portant des meilleurs ateliers de Paris, et vendus pour cause de départ.

PAR F. & H. DEVERGES,

F. H. Deverges, encanteur.

Vente par suite de 9,231,000 cigares d'Allemagne.

PAR D. E. MORPHY, Encanteur.

Grande vente, SANS RÉSERVE, de 252 terrains dans le Premier et le Deuxième Districts. Vente à de longs termes...

PAR J. A. BEARD & Co,

Premier District.

Deuxième District.

Troisième District.

[illegible]

Dissolution de Société.

[illegible]

LIVER INVIGORATOR,

(POUR FORTIFIER LE FOIE.)

Préparé par le Dr SANFORD,

ET COMPOSÉ ENTIÈREMENT DE GOMMES.

[illegible]

LIVER INVIGORATOR DE SANFORD

LE LIVER INVIGORATOR

AVIS JUDICIAIRES.

[illegible]

ELIXIR ANTI-GOUTTEUX

DE HIPP. BRIERONE.

[illegible]

Changement de magasin

[illegible]

AVIS IMPORTANT AUX BIJOUTIERS.

LOUIS MUH

No 41 Rue de Chartres.

Grand assortiment de bijouterie fine.

F. S. RIVERA,

Rue Royale, 196, au coin de la rue St Pierre.

VIN DE QUINQUINA.

[illegible]

Vente de nègres

La soussigné a à vendre environ 300 nègres de la Virginie et du Maryland...

WALTER L. CAMPBELL.

VERITABLES cigares de la Havane...

CONSERVATION DE LA CHEVELURE PAR LE

CREOLE HAIR OIL

Préparée par

E. ALEIX, pharmacien

[illegible]

Thos. MURRAY & Co.

(Successeurs de Pooley, Sayer & Co)

Chantier de bois de pin jaune de la Floride, ...

THOS. MURRAY & Co.

EN débarquement du navire Kentuckian, du Havre... F. E. BRULATOUR, 63 Vieille Levée.

EN débarquement des navires Clara Wheeler et Wurtemberg, de Liverpool... F. E. BRULATOUR.

BAL de Floride—...

VENTES A L'ENCAN.

SUCCESSION DE FEU JOHN McDONOGH.

Ville de la Nouvelle-Orléans.

Troisième grande vente SANS RÉSERVE, à de très longs termes, d'îlets, portions d'îlets, et terrains de grande valeur, situés dans le Troisième District, dans les faubourgs Marigny, Franklin et Washington, et sur le Chemin de Gentilly.

PAR N. VIGNIE, Encanteur officiel,

Bureaux coin de la rue Conti et du Passage de la Bourse,

MERCREDI, 27 AVRIL 1859,

ET LES JOURS SUIVANTS, A MIDI...

HABITATION MACARTY

[illegible]

CHEMIN DU BAYOU

[illegible]

Faubourgs Marigny, Franklin et Washington.

[illegible]

Une occasion rare pour les capitalistes.

[illegible]

CHAMPAGNE

DELBECK & DE BERGHES

[illegible]

Cigares de la Havane

COW PEAS

500 ...

AVIS.

HOTEL De l'Amérique du Sud

45, Walker street (New York).

L AURENS BENS, ayant travaillé pendant dix ans dans plusieurs des principaux établissements de la Nouvelle-Orléans, recommande son hôtel à MM les voyageurs qui y trouveront tout le confort qu'ils pourront désirer.

Son établissement, fondé depuis trois ans, est situé à proximité de tous les embarcadères et au centre des affaires.

A Louer.

Une Maison à trois étages, située dans la rue de Canal, entre les rues Bourbon et Dauphine, No 160. Excellent emplacement pour les affaires. Pour les conditions, s'adresser à Wm. DYER, 2, Commercial Place.

EN débarquement du brick West Indian, venant de la Havane—... A vendre par PABLO GELPI & Co., 129 rue Vieille Levée.

BOEUF—... GALLOSO & PEREZ, 47 et 49 Vieille Levée.

VENTES A L'ENCAN.

EXCELLENT PLACEMENT.

VENTE A TRÈS LONG CRÉDIT.

Terrains et Maisons rue de la Victoire.

PAR N. VIGNIE, encanteur.

SAMEDI, 23 avril 1859, à midi, il sera vendu à la Bourse de Louis...

[illegible]

MARCHANDISES SÈCHES

L. LAROUSSINI & Cie.

[illegible]

COGNAC, vin de Champagne...

[illegible]

100 caisses Kirsch... J J TARDOS, 31 Vieille Levée.

GENIEVRE—... J J TARDOS.

CACAO de Trinidad... BERNARD TURPIN, 45, rue Vieille Levée.

VENTES A L'ENCAN.

Jolie maison à deux étages, bien construite, rue Villeré, près de la rue Esplanade—Maison neuve et très propre, rue des Bons Enfants—Autre maison rue des Bons Enfants de la rue St Bernard—Le tout, pour billets sans endossement, à un long crédit.

PAR N. VIGNIE, encanteur.

MARDI 19 avril 1859, à midi, il sera vendu à la Bourse de Louis...

[illegible]

A. Carrière. E. Bordelais

A. CARRIERE & Co

IMPORTATEURS,

No 28, rue de la Vieille Levée,

ONT constamment en mains un grand assortiment de Vins, Liqueurs, Eaux-de-vie et Conserves.

VINS ROUGES VIEUX.— ... S DUBATIAS & Co.

CACAO de Guayaquil—... BERNARD TURPIN, 45, Vieille Levée.

VENTES A L'ENCAN

VENTE A CRÉDIT.

100 caisses de bottes, souliers et brodequins.

PAR BLACHE & LEAUMONT,

LUNDI 18 courant, à 10 heures du matin, il sera vendu à leur magasin d'encan, rue de Chartres, No 77—

100 caisses de bottes, souliers et brodequins.

Conditions à la vente.

VENTE A CRÉDIT.

300 lots d'habillements, chemises blanches et en gingas, caleçons, etc.

PAR BLACHE & LEAUMONT,

LUNDI 18 courant, à 10 heures du matin, il sera vendu à leur magasin d'encan, rue de Chartres, No 77—

300 lots d'habillements d'été.

150 douzaines chemises blanches,

160 douzaines chemises en gingas...

VENTE REMISE.

PAR E. ROGER...

La Machine à coudre de Weed

[illegible]

J. B. HARE & Co.

EN magasin et à vendre par Pablo Gelpi & Co, 129 rue Vieille Levée—

Lisez ceci.

MME VIRGINIA, la célèbre propriétaire russe, et medium pour les guérisons, fait réellement des merveilles dans le traitement de toutes les maladies. Elle ne demande rien si elle ne guérit pas. Des centaines de personnes viennent journellement la consulter sur le passé, le présent et l'avenir, sur les procès, les voyages sur terre et sur mer, sur les parents et les amis absents; sur les numéros de loterie, et enfin sur les affaires en général. Mme V. demeure au No 106, rue Baronne, entre Girod et Julia, et l'on peut la consulter tous les jours, de 8 heures du matin à 9 heures du soir. Prix: pour les dames, $1; pour les messieurs, $2.

N. B.—Elle répondra ponctuellement aux lettres qui lui seront adressées par la poste et contenant un timbre pour acquitter le port.