BULLETIN COMMERCIAL.

NOUVELLE-ORLEANS.

Jeudi soir, 7 octobre.

COTON.—La demande de coton a été très satisfaisante aujourd'hui, et les ventes se sont élevées à environ 6500 balles. Nous cotons comme précédemment:

LOUISIANE ET MISSISSIPPI.

Ordinaire	8 @ 11¼
Bon ordinaire	8¾ @ 11
Middling	11¾ @ 11
Bon middling	12¼ @ 12½
Middling Fair	12¾ @ 13
Fair	— @ —

TABAC.—Il ne se fait rien dans cet article.

SUCRE.—Il s'est vendu 30 à 40 boucauts de sucre ... amènes récoltés à des prix modérés et 60 boucauts de la nouvelle récolte de 6¾ @ 7½ cts la livre, pour le fair et le sucre de choix. L'ancienne récolte est presque entièrement épuisée.

MELASSE.—230 demi barils de la nouvelle récolte ont rapporté de 34 @ 35 cts le gallon.

FARINE.—Il s'est traité 390 barils dont 36 superfine à $4 90, 80 de St Louis, bonne marque, à $6 65 ... à $5 75, 400 de $6 65 ... en barils peints à $5 12½.

MAIS.—1000 sacs ont changé de main, 615 mêlé de ... et 153 blanc à 65 cts le boisseau.

AVOINE.—550 sacs nouvelle avoine de St Louis, de ... cts le boisseau.

SON.—300 sacs ... 80 cts, 140 à 80 cts, et 270 ... aussi à 80 cts les 100 livres.

PORC.—... $19 le baril de mess.

BŒUF.—... barils mess, $15 le baril.

BACON.—Languissant, il s'est traité de gré à gré 15 boucauts ... cotes.

GRAISSE.—Rien de nouveau.

WHISKY.—200 barils rectifié et 150 barils whisky ... se sont vendus de gré à gré.

CAFE.—100 sacs à 10¾ cts, 116 à 11 cts, 224 à 11¼ cts, 200 à 11½ cts la livre.

SEL.—300 sacs Liverpool, gros sel, de gré à gré.

HUILE DE GRAISSE.—40 barils clarifié ont rapporté $1 le gallon.

FRET.—Un navire a été nolisé pour le Havre à ... Un autre pour Boston, à 9/16 c. pour du coton ... pour la farine.

CHANGE.—La demande pour le change est limitée. ... Sterling, 108¾ à 108½ ... Traites sur New York à 60 jours, 1½ à 2 % d'escompte.—Traites à vue sur New York ½ ... d'escompte.

LISTE MARITIME.

Port de la Nouvelle-Orléans.

Expédiés hier.

... Brazos Santiago
Navire ... Boston
Barque ... Malte

Arrivés hier.

Steamship Mexico, Lawless, Indianola
Barque ... Baltimore
... Rio de Janeiro
Goëlette ... Brazos Santiago
... Brazos Santiago
... Pensacola
... Covington
... Pascagoula

Pour les steamboats voir à la partie anglaise.

Montant le Fleuve.

Navire ... Liverpool
Barque ... New York

Passagers.

Par le steamship Mexico, d'Indianola et Galveston ...

Liste des bateaux à vapeur partant aujourd'hui.

... Bateau de la Malle ... Midi
... 5 pm
... 11 am
... Gladiator, Moore ... 5 pm

STEAMERS TRANSATLANTIQUES.

Départs des Etats-Unis.

Arago, New York pour le Havre ... 16 oct

Départs d'Europe.

Arago, Havre pour New York ... 21 sept
North Star, Havre pour New York ... 29 sept
Arago, Havre pour New York ... 6 oct

Changement de Domicile
VICTOR BOUTROUE,
CHAPELIER,
Rue Royale, No 133,

Entre les rues Toulouse et St Louis.

V. BOUTROUE, autrefois Passage de la Bourse, a transporté son domicile au No 133, rue Royale, où il exécutera, comme par le passé, les chapeaux sur commande.

M. B. a mis à profit cette occasion pour annoncer qu'il a reçu de France un assortiment complet de chapeaux de tous genres, choisi avec soin dans les ... manufactures de Paris.

Chapeaux de soie, hommes, cadets et enfants,
do do castor, do do
do do le feutre mou, pour hommes et enfants de toutes couleurs et qualités,
Casquettes velours drapé et de fantaisie pour enfants,
Casquettes velours, gris avec rabats pour voyages, do do castor,
en drap, pour hommes

Enfin un ... modes de Paris d'une incontestable supériorité, les fashionables trouveront chez lui des chapeaux de tous genres et de toutes formes, ... fait à la mesure exacte de sur la tête, prise par le conformateur.

GRAND DÉBALLAGE DE CHAPEAUX D'automne et d'hiver.

J. J. ALBERT,

33, rue de Chartres.

REÇU par les derniers arrivages d'Europe et du Nord:

Chapeaux de soie, ... et autres, de tout genre ... pour hommes et cadets
... castor et casimir ... de toute couleur do do
... de feutre ... Tamarine, Marin, Sebastopol ...
... mérinos de tout genre, couleur ... pour hommes et cadets
Chapeaux de toile, cuir, et toile cirée, pour hommes et cadets
Chapeaux en tout genre pour nègres,
Casquettes de toile et toile cirée pour hommes et cadets
Casquettes de drap et velours, soie et coton, pour hommes et cadets
Casquettes de toile, cuir, soie et coton, pour hommes et cadets
Casquettes de classe, en cuir, pour hommes et cadets
Chapeaux d'amazone, parapluies, paletots soie cirée, ... de voyage, etc.

Le soussigné, pendant le voyage qu'il vient de faire en Europe, a choisi ou fait établir lui-même, avec le plus grand soin, les meilleures qualités ... de Paris et de New York, toutes les ... modes ... pour la ville et de la campagne. ...

Les jeunes gens et les enfants trouveront aussi chez lui ... de chapeaux ou de casquettes, ... qu'ils portent actuellement à Paris.

J. J. ALBERT,
25 sept 33, rue de Chartres

CHANGEMENT DE DOMICILE.

JOSEPH FEYTEL

A transporté son magasin, du No ... rue du Camp au No 8 rue Royale ... de chargées des réparations aux montres, pendules, ... Il engage les habitués et le public ... trouveront, comme par le passé, ... de montres et de pendules ...
22 mars

SANGSUES—SANGSUES

Mme veuve PROVOST, a un grand dépôt central, rue Bourbon, No 175, entre Toulouse et St Pierre, elle a constamment en main un grand assortiment de sangsues hongroises et suédoises. A vendre en gros et en détail, aux prix les plus réduits.

Les ordres pour la campagne seront promptement exécutés.

AUX DAMES DE LA NOUVELLE ORLEANS

Avis essentiel.

LE Confiseur de la rue Ste Anne, No 56, entre Royale et Chartres, prévient les dames de la Nouvelle-Orléans qu'il vient de recevoir de France de nouveaux BONBONS beaucoup plus variés que ceux ... précédemment. Ces nouveautés sont ... Il tient des corbeilles toutes prêtes ... à la disposition de ceux qui en voudraient pour le dessert.

Bonbons fondants	50 cent
Chocolat à la crème	60
Fruits candis	60
Pralines brûlées	40
Marmelades d'orange	50
Reine de Bordeaux	40

Les paniers bien garnis de bonbons sont d'une piastre à quatre piastres, rendus au poids.

MAISON MANRY.
27 janv rue Ste Anne, 56

A LOUER.

UNE maison basse, encoignure Orléans et Bourgogne.
Une maison basse, encoignure Bourgogne et Quartier.
Une maison basse No 43 ½ rue Toulouse.
... encoignure Orléans et Derbigny.
Une maison haute en briques, No 239 rue du Canal.
Une do do No 268 rue Commune.
Une do do No 267 do
Une do do No 207 rue Gravier.
Une maison à 2 étages encoignure Poydras et Penn.
... dans différents quartiers de la ville.

Nouvelle-Orléans le 25 septembre 1858.
EUG ROCHEREAU & Co,
25 sep 17 et 19 rue St Louis

A LOUER, LE MAGASIN No 184, rue de Chartres, (...) récemment occupé par la Librairie Nouvelle.
S'adresser au ...
H TACON

A LOUER—Une petite maison, dans la rue du Canal, près Claiborne. S'adresser à
LABORDE & XIQUES,
39 Nouvelle Levée

B. JOURDAN,

Successeur de H. Bonnabel,

IMPORTATEUR DROGUISTE EN GROS,

Pharmacien Chimiste,

Encoignure Natchez et Tchoupitoulas.

ON trouve constamment dans cette maison un assortiment en gros de médecines, produits chimiques français, américains, anglais, &c., verreries, flacons, boîtes de pharmacie, étiquettes, parfumeries, huile, instruments de chirurgie, &c.

L'assortiment de cette maison—dernièrement H. Bonnabel, une des plus importantes et des plus respectables du Sud—vient d'être considérablement augmenté. Le soussigné reçoit constamment d'Europe et des manufactures du Nord, des Indes Orientales et de l'Amérique du Sud, et ses prix sont aussi modérés que ceux de n'importe quelle maison des Etats Unis.

Messieurs les pharmaciens, droguistes, médecins, marchands, Messieurs les habitants, &c, trouveront ... leurs ordres ... ou de venir examiner eux mêmes. Tous les ordres en grande ou petite quantité seront exécutés promptement et avec soin.

Termes accommodants.
8mai B JOURDAN.

CIGARES—En débarquement des bricks M... et Tallulah, arrivés de la Havane:

375 m cigares comprenant Media Regalia, Londres, Conchas, Operas, Brevas, Cazadores, des célèbres marques Meridiana, Washington, Cervantes, Espanola, Cosmopolita, Mar Pacifico, Empire City, El Pocoli, etc., etc.
A vendre par P. GUMA,
23 an Encoignure Canal et Tchoupitoulas

Embaumement des corps.

AVIS AU PUBLIC.

P. CASANAVE, entrepreneur de pompes funèbres, rue Marais, entre Iberville et Bienville, No 37, 3me District, ayant acheté du Dr Holmes, de New-York, le privilège d'embaumer par son célèbre procédé, non seulement dans la ville de la Nouvelle-Orléans et ses environs, mais aussi de l'autre côté du Lac, fait donc savoir qu'il est prêt à recevoir des ordres, à toute heure du jour ou de la nuit, et il profite de cet avis pour assurer au public que, par ce procédé, les corps ne sont pas ouverts et que rien par conséquent, ne leur est retiré. Aussi il a fait bâtir une grande tombe au cimetière No 2, rue Bienville, pareille à celles qui se trouvent au cimetière de Greenwood, à New-York, laquelle est destinée à recevoir provisoirement les corps embaumés, en attendant qu'ils soient transportés pour être inhumés dans d'autres pays. Les parents et les amis des corps embaumés pourront venir les visiter chaque fois qu'ils le désireront. Les corps peuvent être embaumés 2 ou 3 jours après la mort.

CIGARES de la Havane—... caisses ... à vendre par ... Santiago ...
BORNIO & FRERE,
17 août 34, rue Gravier

Pour la Californie VIA L'Isthme de Tehuantepec.

Jour de départ, MERCREDI, 28 octobre, à 8 heures du matin.

Transport de la malle des Etats-Unis.

Le magnifique steamship QUAKER CITY commandant R. W. Shufeldt, appartenant à la Compagnie de Tehuantepec de la Louisiane, partira pour Minatitlan MERCREDI, 27 octobre prochain, à 8 heures du matin. Il se reliera avec le beau steamer neuf SUCHIL, doublé en fer, d'un faible tirant d'eau, puis les passagers se rendront, par terre, en diligence, à Ventosa. De là à San Francisco, dans les steamships de la Compagnie de la malle du Pacifique.

Arrivée en Californie en quinze jours.

Pour fret ou passage (excellents emménagements, premières, secondes chambres et entreponts) s'adresser au bureau de la LOUISIANA TEHUANTEPEC COMPANY, Rue Carondelet, No 45.

Le **Quaker City** partira régulièrement le 12 et le 27 de chaque mois, et quittera Minatitlan pour la Nouvelle-Orléans, avec les passagers et les malles de la Californie, le 2 et le 17 de chaque mois.
22 sep

Jour de départ, LUNDI, 1er novembre, à 8 heures du matin.

POUR VERA-CRUZ—Le steamship TENNESSEE, capt. Thomas Forbes, doublé et chevillé en cuivre, et bon marcheur, partira comme ci-dessus, avec la malle des Etats-Unis.

Pour fret ou passage, s'adresser à
C. B. PAYNE, 57, rue du Camp

Le Tennessee partira régulièrement de la Nouvelle-Orléans, le 1er et le 15 pour Vera-Cruz, et quittera ce dernier port le 8 et le 22.
8oct

TEXAS.

Jour de départ, DIMANCHE, 10 octobre à 8 heures A. M.

Compagnie de steamships du Sud—Ligne de la malle des Etats-Unis—POUR GALVESTON ET LA BAIE DE MATAGORDA.

L'excellent steamship MEXICO, doublé et chevillé en cuivre, capitaine John Y Lawless, partira positivement comme il est dit ci-dessus.

Pour fret ou passage, (jolis emménagements) s'adresser à C B PAYNE, 57 rue du Camp

Un steamship de cette ligne partira pour les susdits ports tous les jeudis et dimanches matin.
6 oct

POUR KEY WEST.

Partant MARDI, 12 octobre 1858, à 8 heures du matin.

Compagnie de steamships du Sud.

POUR KEY WEST, via Pensacola, Apalachicola, Cedar Keys, St Marks, Tampa Bay et Manatee — L'excellent steamship GALVESTON, doublé en cuivre, capitaine O. O. Nelson, partira ainsi qu'il est dit plus haut. Pour fret ou passage, ayant des chambres élégamment meublées, s'adresser à C. B. PAYNE, No 57, rue du Camp.

Le fret pour Apalachicola, St Marks et Tampa Bay est sujet aux frais d'allège payés par le steamer, mais aux risques des consignataires.

Les expéditeurs devront se munir des connaissements de ce steamer. Il n'en sera pas signé d'autres. Aucun fret ne sera reçu sans un ordre.
30sept

POUR BRAZOS SANTIAGO.

Jour de départ, VENDREDI, 8 octobre, à 8 heures.

Compagnie de steamships du Sud. Ligne de la malle des Etats-Unis—POUR BRAZOS SANTIAGO, via Indianola — Le nouveau steamship GENERAL RUSK, doublé en fer, capitaine Robert Smith, partira comme il est dit plus haut. Pour fret ou passage (jolis emménagements), s'adresser à bord ou à
C. B. PAYNE, No 57, rue du Camp

Une copie du nouveau tarif des prix réduits sera fournie aux expéditeurs, sur demande.
25sep

POUR LA COTE ET LA FOURCHE.

Le nouveau bateau à vapeur MUSIC, capitaine R. Streck, part de la Nouvelle-Orléans, pour la côte de Donaldsonville, TOUS LES SAMEDIS MATIN à 9 heures; au retour, il partira de Donaldsonville tous les mercredis matin, à 7 heures, et descendra la côte au point du jour.

Le MUSIC partira de Lafourche tous les samedis matin, à 9 heures; au retour, il partira de Lockport tous les lundis matin, à 6 heures. Pour fret ou passage, s'adresser à bord.
19 déc—1pa

Jour de départ: TOUS LES MARDIS, à midi.

Pour les Attakapas, voie de Plaquemines.

Le steamer GOV. POWELL, avantageusement connu, capitaine Greig, doit, comme précédemment, partir ces jours et l'heure susdits, pour St Martinville, New Iberia, Prevost Landing, Indian Bend, Franklin, Centreville, Pattersonville, la baie de Berwick, et toutes les stations intermédiaires de la route. Pour fret ou passage s'adresser à bord ou à
DARBY & TREMOULET, agents.

Toute qui sera confié à ce steamer sera l'objet des plus grands soins.
4 jan

POUR GENES—Le navire américain, du voyage JOHN HANCOCK, cap. Coffin, ayant déjà la plus forte partie de son chargement, sera promptement expédié. Pour le reste du fret s'adresser à BAXTER, LOVELL & CO. 8oct

POUR LIVERPOOL—Le navire américain, du voyage ARNO, capt. Touring, chargé au ce moment et sera bientôt expédié. Pour fret de 800 balles de coton, s'adresser à
BAXTER, LOVELL & Co.
8oct

POUR LE HAVRE—Le navire paquebot de 1re classe MULHOUSE, capitaine Wilner, partira sous peu. Pour fret de 500 balles de coton, s'adresser à BAXTER, LOVELL & Co.

Pour passage (excellents emménagements) s'adresser à Baxter, Lovell & Co, ou à bord, poteau 33, 1er district.
6 oct

POUR LE HAVRE—Le navire paquebot régulier MARITANA, capitaine Williams, partira sous peu. Pour reste de fret s'adresser à
BAXTER, LOVELL & Co

Pour passage (excellents emménagements), s'adresser à bord, poteau 34, Troisième District.

LIVERPOOL—Le navire américain GOLDEN CROSS, 1re classe, capt Belle, prend en ce moment un chargement et partira sous peu. Pour reste de fret, s'adresser à
28sept BAXTER, LOVELL & Co.

ANVERS—Le navire américain WELLINGTON, capt Barstow, prend un chargement et partira sous peu. Pour reste de fret, s'adresser à BAXTER, LOVELL & Co.
8sept

POUR LE HAVRE—La barque américaine ROBERT, 1re classe, Capt Carter, partira sous peu. Pour reste de fret s'adresser à
21 sept BAXTER, LOVELL & Co.

POUR LE HAVRE—Le navire paquebot régulier HEIDELBERG, 1re classe, Capt. Rotewald, partira bientôt. Pour fret s'adresser à BAXTER, LOVELL & Co.
21sept

LIVERPOOL—Le navire américain WINDERMERE, 1re classe, partira incessamment. Pour fret de 400 balles de coton ou fort fret, s'adresser à BAXTER, LOVELL & Co.
18 sep

LE HAVRE—Le navire américain R. D. SHEPHERD, 1re classe, partira incessamment. Pour reste de fret, s'adresser à
BAXTER, LOVELL & Co.
18 sep

LE HAVRE—Le navire américain TEMPEST, 1re classe, capitaine Whitney, partira sous peu. Pour reste de fret, s'adresser à
BAXTER, LOVELL & CO.
17sept

GENES—Le navire américain TOULON, 1re classe, partira incessamment. Pour reste de fret, s'adresser à BAXTER, LOVELL & CO

LIVERPOOL—Le navire paquebot FANNY FOSDICK, 1re classe, capitaine Olmsted, partira sous peu. Pour fret de 400 balles de coton, s'adresser à BAXTER, LOVELL & Co

HAVRE—Le navire paquebot régulier NUREMBERG, 1re classe, capitaine Schneidau, partira sous peu. Pour fret s'adresser à
BAXTER, LOVELL & Co

Pour passage (excellents emménagements) s'adresser à bord, pot au 33, Troisième District.
1sep

Nègres de la Virginie et du Maryland à vendre.

CHANGEMENT DE LOCAL.

WALTER L. CAMPBELL n'est plus dans la rue de l'Esplanade. Il a acheté les Nos 71 et 73, rue Baronne, où il aura, au commencement de l'automne un grand nombre de nègres de la Virginie et du Maryland à vendre. Il prépare en ce moment un local nouveau pour les affaires de la saison prochaine. Le nouveau local est dans la rue Baronne, entre Gravier et Commune, la seconde rue à l'Ouest de l'Hotel St Charles et à la portée de tous les négociants.
WALTER L. CAMPBELL,
Nos 71 et 73, rue Baronne, entre Gravier et Commune
1raont

Dr Charles E Kells,

DENTISTE,

161, rue du Canal,—Nlle-Orléans
8janv—1an

60 ... RUE ROYALE ... 60

LE Dr L. DUPERRON,

DENTISTE,

Fait toutes sortes d'opérations dentaires, traite les maladies de la bouche et pose les dents artificielles d'après nature, tant pour la beauté que pour l'utilité, à prix modérés, mais comptant. Son travail est consciencieux et à la satisfaction des clients. Le Dr L. Duperron peut être consulté depuis huit heures du matin jusqu'à quatre heures du soir.
27 mars

Poudre Fleur de Riz de Chine

DE MAUGENET & COUDRAY.

Propriétés.

LA fleur de Riz de Chine, purifiée par les moyens qui nous sont particuliers, est généralement employée par les dames élégantes pour préserver leur peau fine et délicate de l'influence de l'air et de la température, pour nettoyer à fond l'épiderme sans en altérer le tissu frais et velouté, enfin pour donner à la peau une blancheur naturelle; elle a, en outre la propriété très essentielle de guérir les feux et inflammations superficielles du derme chez les enfants et convient aux hommes pour calmer l'irritation causée par l'action du rasoir.

A vendre par A. ROUSSET & Co,
5mai No 80 rue du Canal, près Chartres

Matériaux de construction

BRIQUES, BOIS DE CHAUFFAGE, &c. &c

V. DEMORUELLE, marchand au Vieux Bassin, entre Toulouse et Franklin, tient constamment un assortiment de matériaux de construction, tels que chaux, sable blanc et jaune, ciment et plâtre de Paris, bardeaux, lattes et merrains. Aussi un assortiment de briques à feu, anglaises, françaises et américaines ainsi qu'un assortiment complet de bois de chauffage.

Une attention particulière sera donnée à la prompte exécution des ordres de la campagne.

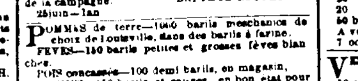

SANGSUES! SANGSUES!

Nouvellement arrivées.

25,000 sangsues de premier choix, Hongroises et Suédoises, reçues par steamer Cahawba, et à vendre au dépôt général de BAPTISTE LOUBAT, No 71, rue Bourbon, entre Bienville et Conti, en gros et en détail aux prix les plus modérés.

Les plus grands soins et une attention toute particulière seront donnés pour remplir les ordres de la campagne. BAPTISTE LOUBAT.
25juin—1an

POMMES de terre—1000 barils mechanics de choix de Louisville, dans des barils à farine.

FEVES—150 barils petites et grosses fèves blanches.

POIS concassés—100 demi barils, en magasin.

POMMES—150 barils et caisses, en bon état pour être expédiées.

ORGE—100 colis orge perlée du Nord, de première qualité, en magasin et à vendre par
A. CHOPARD & Co,
27sept No 14, rue Poydras

Bienville Cotton Seed Oil Manufactory

P. MARTIN & Co.

LES soussignés, seuls agents, ont l'honneur d'annoncer aux marchands et habitants, qu'ayant fait de grandes améliorations dans leur fabrique d'huile, ils sont maintenant prêts à livrer à la consommation, des produits d'une incontestable supériorité.

Les perfectionnements introduits dans nos procédés de clarification nous permettent d'offrir un article d'un emploi également très avantageux pour les machines.

Constamment en main et à vendre en lots à la convenance des acheteurs.
BLANCHIN & GIRAUD,
17 sep 44 Vieille Levée

MAILLOT & SON,

134, *rue des Magasins,*

Importateurs de Vins, Eaux-de-Vie, des et fabricants de liqueurs du pays.

20 déc

A. CHOPARD & Co,

Marchands de denrées du Nord et de l'Ouest,

No 14, rue Poydras,

Entre Tchoupitoulas et la Nouvelle Levée, ou tout de la rue du Commerce,

Nlle-Orléans, Lne.

1ja

Nous avons maintenant en magasin un très beau choix, comprenant toutes les variétés de bottes et de souliers, pour messieurs, dames, demoiselles et enfants. Ces articles sont de première qualité et très convenables pour le commerce du Sud.
G. W. DUNBAR & Co,
19 mars—y eto 5 rue des Magasins

EN débarquement de la Maritana de Bordeaux—... barriques vin rouge ordinaire; 44 do bon vin pour familles, à vendre par
GRATIAA, COMMAGERE & Co,
29sept 20 rue de la Douane

Compagnie d'Assurance du Star.

No 22, rue St. Charles.

A UNE assemblée de la Direction tenue le 5 juin 1856, il a été résolu, avec l'autorisation des actionnaires, qu'à partir du 1er juin courant le net profit provenant des primes acquises sera également partagé entre les actionnaires, et ceux qui assureront dans cette compagnie après déduction faite de 10 pour cent pour le crédit des actionnaires et 10 pour cent comme le requiert l'Art. 5 de la Charte pour la formation d'un fonds de réserve.

Il a été également résolu qu'en retour de 10 pour cent sur la prime sera fait comme par le passé aux assurés.

Tous dividendes déclarés seront payés au comptant, la compagnie n'émettant pas de scrips.

Par ordre de la Direction.
PLACIDE FORSTALL, président.
E. DE BUYS, secrétaire.

Directeurs:

Placide Forstall.	P. A. Giraud,
Wm C. C. Claiborne,	E. Giquel
A. F. Elliot,	J. E. Beylle,
J. Plassan,	G. H. Chaplain.
W. Logan.	4 juin..1an

JAS H. SUYDAM. L. LEON BERNARD. JOSEPH MURRAY

James H. Suydam & Co,

Marchands de produits de l'Ouest, Toile et Cordes d'Emballage,

62 et 64, rue Poydras, Nlle-Orléans.

CABRERE,

QUINCAILLERIE DES DEUX MARCHES

No. 116, rue Vieille-Levée, entre St.-Philippe et Dumaine,

OUTILS de charpentiers, menuisiers, charrons, ébénistes, provenant des premières fabriques américaines et anglaises:

Clous coupés de 3 à 60 d.
Pentures, couplets, serrures, targettes, verroux.
Coutellerie de table anglaise et américaine.
Couteaux de poche et canifs Rogers et autres.
Rasoirs Wade et Butcher, do de Elliott.
Ciseaux de barbiers, tailleurs, de brodeuses.
Faux, faucilles, sécateurs, serpettes.
Haches à bûcher, coings, contres.
Pioches, pelles, bêches, rateaux.
Scies, passepartouts, égoïnes, scies à cadre.
Limes anglaises de Sanderson Bros & Co
Chaînes de traits, do pour attacher.
Moulins à grue, do à café.
Plomb en sac et barre.
Capsules françaises et anglaises.
Cheminées anglaises, à cotonnoir.
Cornes à poudre, sacs à plomb.
Poudre ordinaire et superfine de Hazard & Co
Acier fondu, fer rond, feuillard, fil de fer.
Etoffe métallique, cuivre en feuille, étain.
Huile de lin crue et bouillie, huile de lard.
Térébenthine, alcool, camphine.
Brai, goudron, raisine, étoupe.
Cordage, Manille, do de Russie, do en coton.
Etoupe, poulies, fil à voile, fil à seine
Balance plateforme, do de comptoir.
Fourneaux en terre, do en fer, fers à repasser
Baquets à charbon, pelles et pinces.
Cuillères et fourchettes plaquées sur german silver, etc.

Quincaillerie des deux marchés.
C.CARRERE.

Modes et nouveautés.

Mme B. DURAND,

No 185 rue Royale,

Offre en vente les marchandises suivantes, toutes fraîchement déballées, et de grande nouveauté:

Manteaux et châles de velours.
Manteaux de drap, de toutes nuances.
Châles Stella, châles en laine gauffrée.
Soieries pour robes, nouveautés.
Tartans pour robes et robes de chambre.
Florence pour doublures.
Crinoline, avec et sans ressorts.
Draps assortis, pour confection.
Rubans de tout genre, en grand assortiment.
Franges et passementerie, jais et autres.
Glands pour châles et manteaux; boutons.
LINGERIE. — Cols et manches, valenciennes et guipure, riches.
Guipure, noire et blanche, à la yarde.
Blonde et valenciennes, do
Point d'Angleterre; "
Dentelle noire, de Chantilly et Cambray.
Voiles et voilettes de dentelle.
do do imitation.
Mouchoirs de poche brodés et unis, grande variété.
Broderies anglaises; bandes pour jupons.
Toilettes complètes de mariée;
do do de bal.
Corsets de Paris, grand assortiment.
Robes de baptême; robes et costumes piqués pour enfants.
Ombrelles droites et marquises, dernier genre.
MODES—Chapeaux et capotes de soie, et de velours pour dames, fillettes et enfants.
Chapeaux paille d'Italie; do Leghorn, do à jours
Fleurs et plumes pour soirées, coiffures de bal.
Perles assorties; peignes d'écaille et autres.
Gants Jouvin; tours de gants; bracelets.
BONNETERIE, assortie, pour dames et enfants.

Tous ces articles sont de premier choix, de la plus grande fraîcheur et les prix en sont très modérés.
24 lan

PORCELAINE, CRISTAUX, VERRERIE, &c

B. DURAND,

— 187, *rue Royale, encoignure St Pierre,*

A L'HONNEUR d'annoncer au public qu'il vient de déballer ses nouvelles marchandises reçues de France.

On trouvera chez lui tous les articles de ménage:
SERVICES complets de table, porcelaine riche ou à filets d'or; do porcelaine blanche, 1er, 2ème et 3ème choix,
SERVICES à thé, à café,
ASSIETTES porcelaine, à la douzaine,
COUTELLERIE de table; couverts argenterie Ruolz et en Alfénide.
COUTELLERIE Sabatier pour restaurateurs
CRISTAUX de table; do d'ornement, de St Louis et de Baccarat; verrerie fine,
Services de table en faïence fine,
Cafetières; théières, huiliers; caves à liqueurs; verre d'eau, etc.

Les habitants et marchands de la campagne pourront se convaincre en examinant l'assortiment, que tous les articles ont été choisis expressément pour ce marché et que les prix sont très modérés.

Lampes modérateurs, de tout genre.
Huile de Colza, épurée, pour lampe, à $1 75 le gallon. 15 janv—ab

ALFRED MERCIER, D. M. P

Consultations et Opérations Chirurgicales

DE MIDI A 2 HEURES P. M.,

Rue Dauphine, No 33,

entre Douane et Bienville,

4 déc—1an *Nouvelle-Orléans*

Infirmerie de la rue du Cirque,

NOUVELLE-ORLEANS,

Entre les rues Poydras et Perdido.

Dr MERCIER, No 191, rue du Canal, entre Philippa et Remparts.

Dr STANFORD CHAILLE, No 193, rue du Camp.

Un dépôt pour dix jours est exigé des malades à leur entrée à l'infirmerie.

	Par jour
Chambres pour les malades des deux sexes,	$2 à $5
Salles	1 00
Chambres pour les esclaves	2 00
Salles pour les esclaves	1 00

Les opérations se paient à part.

Le Dr MERCIER peut être consulté à l'Hopital, de midi à une heure (excepté les dimanches)

Consultations du Dr CHAILLE, de 9 à 10 heures du matin.

Prix de la consultation: de $1 à $5, comptant. Les pauvres ne paieront pas.

Les enfants sont vaccinés tous les samedis, à 2 heures de l'après midi—$1 chacun. On a toujours du vaccin.

Les prescriptions des médecins seront préparées avec soin à la pharmacie de l'Hopital. 3 nov

SEINES EPERVIERS ET TREMAILLES

A VENDRE en gros et en détail au plus BAS PRIX de la place, un très grand assortiment de SEINES, EPERVIERS et TREMAILLES en filets de chanvre et coton, à mailles ordinaires, petites et très petites, pour crevettes, dans toutes les dimensions, avec cordes, plombs ... Le soussigné voulant se retirer des affaires, RÉDUIRA SES PRIX.
PLEVERRIER, 67 rue de Chartres

G LAVIE,

21, Rue St-Charles, entre Canal et Commune,

VIENT de recevoir par les derniers arrivages d'Europe un assortiment complet de marchandises pour la saison, composé principalement de:

Chemises tout toile et devant toile, en coton.
Chemises percale couleur, nouvelles dispositions;
Caleçons tout toile;
Caleçons tricot très légers;
Caleçons mérinos Gauze;
Caleçons coton unis;
Gilets flanelle, mousseline, mérinos Gauze et fil d'Ecosse;
Devants de chemises en toile et en coton;
Chaussettes fil d'Ecosse, fil perse, écrues, blanches et couleurs;
Un grand choix de cols cravates, haute nouveauté
Mouchoirs batiste blanc et à vignettes;
Gants en soie, fil d'Ecosse et fil perse.
Parfumerie fine;
Coutellerie fine anglaise et française
12av

CIGARETTES (ou cigares en papier)—40,000 colis de la marque réputée de LA HONRADEZ, en paquets de 250, importés directement de la Havane, en magasin et à vendre par BORNIO & FRERE,
7 août 34, rue Gravier

EAUX-DE-VIE—50 quarts et huitièmes de pipes eau-de-vie Cognac et Larochelle des marques Bisquit Tricoche & Co, P Michel & Fils, W Coran' sous les clefs de la douane et à vendre par
PAUL JUGE FILS & Co,
27 sep 27, rue St-Louis

Couvertures de Z. Granier & Co.

LES soussignés, seuls agents de cette célèbre manufacture, viennent de recevoir par les derniers arrivages, et attendent par les prochains navires, un assortiment complet de couvertures à nègres de 3 1/2 points, telles que blanches avec ou sans bandes, bleues, grises et vertes, ainsi qu'un envoi de couvertures fines à lits, de grandeurs assorties, convenables pour le détail de la ville.

Les articles provenant de la susdite manufacture, sont trop bien connus pour qu'il soit nécessaire de vanter ici leur supériorité sur tous les autres, et n'ont besoin que d'un essai pour prouver qu'ils sont ceux dont l'usage est le plus économique.

A vendre par GRATIAA COMMAGERE & Co,
4oct 20 rue de la Douane

VIN ROUGE—72 barriques vin rouge bon ordinaire; 1000 caisses vin rouge bon ordinaire, en débarquement du navire Maritana arrivé de Bordeaux, à vendre par PREAU & COUTURIE,
14 sept nos 31 et 33, rue Gravier

PORC—600 barils de mess, prime et reins, à vendre par GALLOSO & PASCAL,
14aout— 57 et 58, rue Vieille Levée

FARINE—300 barils farine fine, superfine et extra à vendre par GALLOSO & PASCAL,
9 sept 57 et 58, rue Vieille Levée

BŒUF—45 barils mess pour familles
50½ barils do do à vendre par
GALLOSO & PASCAL,
9 sept 57 et 58, rue Vieille Levée

COUVERTURES—6 balles couvertures de laine blanche, 60 paires de la manufacture de Ml Fort. En débarquement du navire Sibyl, de Bordeaux, à vendre par EUG ROCHEREAU & CO,
27sept 17 et 19 rue St-Louis

EN débarquement du navire Sylphide, venu de Bordeaux:
20 barils vinaigre de vin blanc clarifié
20 do vin blanc supérieur, Gaulnes
50 barriques vin rouge fins Côtes et Montferrand.
A vendre par HENRY VALETON,
7 oct 20 et 22 rue Bienville

VERMOUTH. — 50 caisses vermouth de Noilly Prat & Co
50 caisses Vermouth de Picard & Co
50 do do de Rivoire frères
20 do do di Torino.
En magasin et à vendre par
7 oct HENRY VALETON, 20 et 22 Bienville

ABSINTHE & KIRSCH — 150 caisses absinthes suisse et françaises de Ed. Pernod, Yersin et Lecoultre, Berger, Noilly, Prat & Co, etc.
50 caisses kirschenwasser de Richard & Muller, Noilly, Prat & Co, etc., en magasin.
HENRY VALETON,
7 oct 20, rue Bienville

PRUNES—30 caisses prunes sèches en grande pose. En magasin et à vendre à prix modérés. HENRY VALETON,
7 oct 20 et 22, rue Bienville

VINS DE BOURGOGNE—150 caisses vins rouges et blancs de Bourgogne, Clos-Vougeot, Volnay, Nuits, Chambertin, Montrachet, Meursault, Beaune, Chablis, etc. En magasin.
HENRY VALETON,
7 oct 20 et 22 rue Bienville

BIERRE DE BAVIERE—Reçu un autre lot de bière de la Bavière, à vendre par
DUNTZE & CO,
7oct Enc. Royale et Conti

FROMAGE tête de maure—25 caisses venant de débarquer, à vendre par DUNTZE & CO,
7oct Encoignure Royale et Conti

MOUTARDE française—75 caisses, en magasin, à vendre par DUNTZE & CO,
7oct Enc Royale et Conti

EN débarquement du navire Sybil, capitaine Jenkins, venant de Bordeaux,
12 quarts cognac Goldenburg 1805
56 do do Vineyard Proprietors Camp.
50 do vin Porto
10 caisses anisette superfine marques Bizard & Roger
10 do liqueurs assorties do do
6 do anisette de Hollande do do
100 paniers anisette superfine
50 quarts cognac La Rochelle
A vendre par V. & B. MAIGNAN
28 sep 20 rue St Louis

REÇU par le navire Wm Nelson, arrivé de New-York—50 paniers champagne Piper Heidsieck, en grandes et demi bouteilles, à vendre par
17 sep J N CURIEN, 25 rue Toulouse

PAPIERS PEINTS—PAPIERS DE TENTURE

BAUMBACH & EBERT,

Marchands en gros et en détail,

De papiers peints français et américains, BORDURES, soies—imitations chêne et autres—toutes les variétés.

No 24, Exchange Place, en face du Bureau de Poste.

Ils exécuteront avec soin le travail qui leur sera confié.

EN magasin et à vendre par les soussignés—
150 barils vin blanc Haut Sauternes
100 caisses absinthe E Pernod.
PAUL LACROIX,
rue Toulouse, No 18

EN déchargement du navire Maritana, de Bordeaux:
Fruits à l'eau de vie—50 caisses 12 pots cerises de J Lafaurie;
24 do 12 pots abricots de J Lafaurie;
Anisette—10 caisses 250 paniers de J Lafaurie;
5 caisses 12 bouteilles de M Brizard & Roger.
Liqueurs—20 caisses assorties de M Brizard & Roger.
A vendre par QUEYROUZE & LANGSDORFF,
22 sept 13 et 15 rue St Louis

EN débarquement de la barque Fanny Ealer, de Bordeaux:
Huile d'olives—100 paniers de 12 bouteilles J Plagniol;
50 paniers 24 demi bouteilles J Plagniol.
Vermouth—50 caisses Noilly, Prat & Co, à vendre par QUEYROUZE & LANGSDORFF,
22 sept 13 et 15 rue St Louis

CHANDELLES de l'Etoile—1500 caisses de marques et grandeurs différentes, en magasin et à vendre par QUEYROUZE & LANGSDORFF,
22sept 13 et 15 rue St Louis

BIERE de la Bavière—Venant d'arriver au magasin—50 barils de bière de la Bavière, qualité supérieure, à vendre par DUNTZE & Co,
28 sept encoignure Royale et Conti

SAUCES et Sel anglais—Reçu en magasin—100 douzaines sauces anglaises assorties;
10 barils sel anglais en pots, à vendre par
DUNTZE & Co,
23 sept encoignure Royale et Conti

CIGARES de la Havane—Les soussignés ont actuellement en magasin un grand stock bien assorti de véritables cigares de la Havane, des marques Globo, El Sol, Navajas, Flor de Campos et Peria Cabana—On trouvera toujours chez eux un assortiment des meilleures marques.
CABALLERO & BASUALDO,
No 36 Vieille Levée
23 .ep entre Douane et Bienville

POMMES sèches—200 barils pommes extra de l'Ouest, Reserve, à vendre par
MARKS & POLLOCK,
21jn 48, rue Tchoupitoulas

Gratis! Gratis!

2000 GRAVURES pour salons et pour chambres, des modèles les plus nouveaux, à vendre à des prix excessivement bas.

Nous nous chargeons du posage dans toutes les parties de la ville.
B. NAUTRE & Co,
11 sep—2m 8ps Nos 25 et 23, rue Condé

RIZ—60 tierçons riz prime de la Caroline, en magasin et à vendre par
DONNELLY, BEZZINA & Co,
27 aout 68 et 70 rue Tchoupitoulas

POIS concassés—150 sacs pois verts et jaunes, venant d'être reçus, en magasin et à vendre par
DONNELLY, BEZZINA & Co,
27aout 68 et 70, rue Tchoupitoulas

F. Jacob, Dussumier & Co,

ONT en magasin et offrent en vente:
Café—100 sacs Havane, nouvelle récolte.
Chandelles Star—1500 caisses de 4, 5 et 6 à la livre.
Farine—600 barils extra sup. et fine.
Huile de lard—100 barils épurée, d'hiver,
Porc—250 barils mess, M. O. et prime.
Amidon—100 caisses, de Kingsford & Son.
F. JACOB DUSSUMIER & Co,
13av 46 & 48, rue Vieille Levée

POMMES SECHES—300 barils de l'Ouest, en magasin et à vendre par
DONNELLY, PEZZINA & Co,
27aout 68 et 70, rue Tchoupitoulas

Dames-jeannes.

DAMES-JEANNES—1000 dames-jeannes de 5 gallons, en débarquement du navire Excelsior, venant du Havre, et à vendre par
PREAU & COUTURIE,
3aout 31 et 33, rue Gravier

Entrepôt de Fournitures de bureau, de la Nouvelle-Orléans.

No. 60, rue du Camp.

AUX imprimeurs, droguistes, marchands de comestibles etc

Le soussigné reçoit par chaque arrivage, directement des fabricants, un fort approvisionnement de
Papiers d'imprimerie—diverses grandeurs
Papier de paille—toutes grandeurs
Papiers de Manille—toutes grandeurs
Papier pour souliers—différentes grandeurs.
—EGALEMENT—
Papier écolier, bleu et blanc
Papier à lettres, rayé et uni
A vendre aux plus bas prix, par
J. B. STEEL,
Imprimeur, libraire et marchand de fournitures de bureau
7 avril—a 60 rue du Camp

EAU DE VIE de la Rochelle 20½ et 3¼ T Meneau, en débarquement du Martha, à vendre par SOSTHENE THOMAS & Co,
23 sept 9 rue Gravier

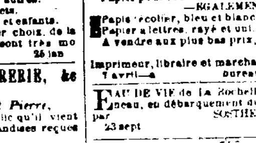

JEAN AUGÉ.

No 63 rue de CHARTRES, encoig. Bienville.

AUGÉ et sa dame, de retour de France, ont l'honneur d'informer leur nombreuse clientèle et le public en général, qu'ils ont en magasin un assortiment complet de tous les articles ... choisis avec le plus grand soin dans les premières maisons de Paris.

Perruques, Bandeaux, Toupets, Nattes et Frisettes d'un genre nouveau, fabriqués chez eux, par des meilleurs ouvriers de Paris.

Ouvrages et bijouterie en cheveux, tels que Bracelets, Colliers, Chaînes, Epingles, Boucles d'oreilles de formes entièrement nouvelles.

Parures complètes en véritable jais.

Coiffures nouvelles de fantaisie pour spectacles, bals et soirées.

Gants véritables Jouvin pour Dames et Messieurs. Gants de peau de Suède pour Messieurs.

Peignes d'écaille nouveau modèle.

Eventails riches et demi riches.

Un assortiment des plus complets de brosserie anglaise.

Caves à liqueurs en palissandre incrustées, garnies en cristal, à 50 pour cent au-dessous du prix coûtant.

Nécessaires garnis ou non garnis pour Dames et Messieurs.

PARFUMERIES supérieures des maisons Lubin, Pinaud, Violet et Gellé frères de Paris.

Véritable EAU DE COLOGNE de J. Marie Farina.

EAU DE PARIS ET D'ALBION, Elixir du docteur Pierre. Le régénérateur de Gellé frères et la Crème de Lys pour la peau.

Ils recommandent leur nouvelle composition pour prévenir la chute des cheveux, les faire croître et embellir, ainsi que leur blanc de perle au arsenic ...

UN SALON pour la coiffure des dames et un pour celle des messieurs, sont desservis par des artistes distingués.

LEÇONS DE COIFFURE données par des meilleurs maîtres de Paris.
7 déc

PIANOS.

56, rue Royale.

QUATRE MEDAILLES D'OR

Ont été décernées à

J. FAIVRE.

A PARIS ET A LONDRES, EN 1855 ET 1856, POUR

Invention Américaine DU SYSTEME EN FER. *brevetée*

Seule médaille d'or donnée à Londres aux pianos français.

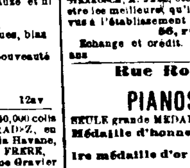

Des certificats, signés par M. GOTTSCHALK, M. STRAKOSCH, A. JAELL, etc., déclarant ces instruments être les meilleurs qu'ils aient joués, peuvent être vus à l'établissement

56, rue Royale.

Echange et crédit. Chaque piano garanti pour 20 ans 4 oct—1an 3pe

Rue Royale, No. 38.

PIANOS D'ERARD,

SEULE grande MEDAILLE à l'exposition de Londres **Médaille d'honneur** à l'Exposition Universelle de Paris,

1re médaille d'or depuis 1819, à toutes les expositions.

L'EXCELLENCE du piano Erard repose d'ailleurs sur l'opinion et l'expérience des plus grands pianistes: Listz, Thalberg, Prudent, Mme Pleyel Lopold de Mayer, et une foule d'autres ne jouent que les pianos de cette fabrique.

C'est elle qui fournit le conservatoire de Paris, la cour impériale, et toutes les maisons royales d'Europe.

On trouvera un choix de ces excellens instruments au magasin de J. B. GUIRAUD, rue Royale, 38.

Bourbonna, facteur et accordeur. 19 mai

ELIE & CHASSAIGNAC,

No 78 Rue de Chartres No 78

Reçu par les navires Excelsior, Stewart et Mulhouse, un grand assortiment de

Musique nouvelle,
Pianos de Herz.

Instruments de cuivre, fournitures, cordes, papier réglé, etc., etc.
13 sep No 78, rue de Chartres

FABRICANT DE BILLARDS,

EN TOUS GENRES.

B. ANTOGNINI,

Rue Conti, 12 et 14,

Entre Chartres et Vieille-Levée, Nlle-Orléans

BILLARDS ronds et ovales, billards carrés à 6 et à 8 pieds, avec dessus en marbre et en bois; bandes à double emploi pour jouer indistinctement, sur le même billard, la **Poule** et la **Partie**,—assortiment complet de tous les articles qui concernent le billard—Fabrique la gomme élastique pour bandes de billards, aussi les Pianos Rosa, Bagatelle, Roulettes, Billes et Quilles pour **ten-pin-alley,** jeu de loto, etc., etc.

Fourneaux économiques

portatifs et batis sur place, avec dessus en fonte ou en faïence.

Bois de noyer à vendre. 22déc

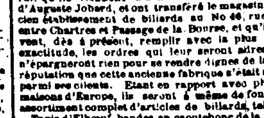

RICHARD & Co.,

Fabricants de billards

RUE CONTI, No. 46,

Entre Chartres et Passage de la Bourse,

ONT l'honneur de prévenir leurs amis, les marchands commissionnaires, et le public en général, qu'ils viennent d'acheter le fonds de billard, d'Auguste Jobard, et ont transféré le magasin à l'ancien établissement de billards au No 46, rue Conti, entre Chartres et Passage de la Bourse, et qu'ils peuvent, dès à présent, remplir avec la plus grande exactitude, les ordres qui leur seront adressés, et n'épargneront rien pour se rendre dignes de la haute réputation que cette ancienne fabrique s'était acquise parmi ses clients. Etant en rapport avec plusieurs maisons d'Europe, ils seront à même de fournir un assortiment complet d'articles de billards, tels que:

Tapis d'Elbœuf, bandes en caoutchouc de la dernière perfection, billes, queues, procédés, poches, paniers et billes de poules, &c., &c. Aussi boules de Gaillan pour le ten pin alley, quilles, lotos et cartes, Billes et Quilles pour ... à tous les prix les plus modérés.

Les personnes de la campagne qui voudront bien les honorer de leur confiance, n'auront qu'à leur adresser leurs demandes qui seront promptement exécutées. RICHARD & Co.,
e 7d8 No 46, Conti.

Tabac en feuilles.

165 Balles tabac de Vuelta Abajo, en débarquement du N. Stetson arrivé de la Havane, à vendre par ANT. COSTA,
29 sept—1m 16, rue de la Douane

Café.

100 Sacs café vert prime de la Havane, en magasin et à vendre par ANT. COSTA,
28 sept—1m 16, rue de la Douane

EN debarquement du navire Charlotte Reed venant de Bordeaux—
140 barriques vin rouge St Estèphe
20 do do Pauillac.
102 do do Montferrand.
16 do do M-Laurent.
15 do do St-Julien.
16 do do Fronsac
84 caisses vin rouge St-Julien Médoc.
A vendre par A CARRIERE & CO,
24aout 26, Vieille-Levée

CARROLLTON STORES!

Enseignure Poydras & Baronne.

LES soussignés viennent de recevoir par les navires Felicia, Mulhouse et Minnesota, du Havre, un grand assortiment de—

SOIERIES FANTAISIE.

Robes à quilles, soie
Do à volants de
Do à double jupe do
Do à lés do
SOIE NOIRE.
Do moire antique de toutes couleurs
Alpaca rayée et cordonnée
Argentine, article nouveau
Robes à lés en mousseline de laine
Do à quilles
Do Impératrice
Do Anne d'Autriche
Do à quilles Valencia
Do à quilles Marie Stuart
Chally satiné
Robes à volants en mousseline de laine
Do Marquises
Mousseline de laine noire
Do do couleurs
Mérinos français
Indiennes françaises
Indiennes françaises à quilles
Châles en pluche
Châles jardinière à chenille
Châles brodés, bordure pluche
Châles algériens
Châles cachemires
Talmas en velours soie
Mantelets en velours franges soie
Talmas en drap
Gants Jouvin pour homme et dame
Bandes brodées
Grand blanc pour robes de soirées

Damas laine, damas coton, indienne à meuble, tapisserie à meuble rayée et satinée à fleurs, serviettes et nappes damassées, serviettes françaises, damas blanc et écru, une grande variété de bas et chaussettes écrus et blancs, chemises de peau pour hommes et dames, couvertures françaises, couvertures grises et blanches, un grand assortiment de courtepointes.

Comme il nous serait trop long d'énumérer toutes les marchandises que nous avons en magasin, nous prions les dames et le public en général de venir visiter notre assortiment avant de faire leurs achats ailleurs. U. LAROUSSINI & Co. 27 sep

AVIS AUX DAMES.

Grand Déballage

CHEZ O. LELIEVRE & CO,

210 ... **Rue Royale** ... 210

NOUS vous prévenons, Mesdames, que nous venons de faire l'ouverture d'un grand nombre de caisses, reçues par les derniers arrivages de France, contenant un magnifique assortiment de lettres artificielles qui ne laisse rien à désirer à votre bon goût si bien connu. Nous vous invitons donc respectueusement, Mesdames, à faire une visite aux nouveautés que nous envoie pour vous Madame Lelièvre. Nous ne croyons pas trop nous avancer en vous assurant que ces nouvelles marchandises dépassent en fraîcheur tout ce que nous avons importé jusqu'à ce jour.

Nota—Nous prévenons également les personnes qui ont données des commissions à Madame Lelièvre lors de son départ pour France, que la semaine prochaine nous les tiendrons à leur disposition tous les articles demandés par elles.
25sept O. LELIEVRE & CO.

AVIS AUX CHEFS D'INSTITUTIONS

Pour l'ouverture des classes.

EN VENTE CHEZ

O. Lelièvre & Co,

Libraires, 210, *rue Royale,* 210.

Cours complet de langue française Noël et Chapsal.

"	"	Poitevin
"	"	Lhomond
"	"	Letellier
"	"	Chs Martin
"	"	F. P. B.
" d'histoire	"	Mme St-Ouen
"	"	l'Abbé Gaultier
"	"	Drioux
"	"	Loriquet
"	"	Victor Bureau
"	"	Duchéron
"	"	Cortambert
"	"	Levi
"	"	Michelet
"	"	Physique Baume et Poirier
"	"	Belèze
"	"	Gérusez.

Et un autre grand nombre d'ouvrages d'éducation trop longs à énumérer. 2Isept

Librairie Catholique

DE MICHON ET DESPORTES,

300 ... **Rue Royale** ... 300

CETTE maison vient de recevoir, par les derniers arrivages d'Europe un magnifique assortiment d'articles pour la Toussaint, tels que:

Couronnes en perle, avec les dessins les plus variés et inscription,
do en velours, avec ou sans inscription,
do feutre imperméable,
do immortelle jaune et noire,
do fil de fer galvanisé, toutes très riches, ment travaillées,
do pensées et autres fleurs artificielles,
Couronnes et bouquets noirs pour tombes,
Médailles, vases et fleurs, " " dans tous les genres

Tous ces articles sont choisis, par notre sieur Desportes, dans les meilleures fabriques de France et d'Allemagne, et ne laissent rien à désirer tant qu'à leur belle et bonne qualité, que pour leurs prix très modérés, et bien au dessous de celui des années précédentes.

Madame Desportes ayant appris à connaître par elle-même, le goût des dames de la Nouvelle-Orléans, a su apporter les plus grands soins au choix d'une quantité considérable d'apprêts et d'instruments pour faire les fleurs en papier, formant un assortiment très varié et complet.

Nous engageons vivement le public à venir visiter notre assortiment et à s'assurer par lui même de la bonté et de la finesse de nos marchandises ainsi que de la modicité de leur prix.

Une remise libérale sera faite à quiconque achètera au dessus de dix piastres comptant. 21sept

EN débarquement de la barque Fanny Ealer, de Marseille—
20 paniers de 12 bouteilles 24 onces huile d'olive J Plagniol
200 paniers de 12 bouteilles 22 onces do do
80 do 24/2 do 12 onces do do
50 do 24/2 do 11 do do do
50 caisses vermouth de Noilly Prat & Co
5 do do B rinceau, Chappes & Co
60 do liqueurs assorties superfines
12 do marasquin superfin
50 do olives Amelliaux et Verdalle
60 do capres capotes
30 do cornichons
20 barriques vin de Bergasse
100 caisses savon bleu
A vendre par B TALAMON,
27 sep 181, rue Royale

EN magasin—20 barriques vin rouge St Julien
25 barriques vin rouge St Emilion
15 do do Montferrand
20 do do St Estèphe
5 do do Margaux, pour familles
3 barriques vin rouge St Julien
150 caisses vin rouge E. Rossney et Estèphe
200 do do do St Julien
5 barriques vin blanc Haut Sauterne
4 do do do très vieux
2/2 do do do
25 barils do do
75 caisses do do très vieux
250 do do do
50 do cerises à l'eau de vie, dernière récolte
50 do abricots do do
200 paniers anisette extra de Cusenier fils.
A vendre par X LAMBERT,
27 sep 52 rue des Magasins

EN débarquement du navire Sybil, de Bordeaux—
40 barriques vin rouge ordinaire
50 caisses de 12 bouteilles vin rouge Margaux Médoc 1846
20 caisses de 24/2 bouteilles do do 1846
20 do 24/2 do Pontet St Julien 1844
20 barils vinaigre
5 futailles bouchons superfins
5 balles, de 30,000 chacune, bouchons pointus
20 quarts pipes eau de vie Henry Boston, 1841
20 do do do 1800
A vendre par B TALAMON,
27 sep 181 rue Royale

EAU DE VIE—Eau-de-vie A C Godard & Co
10/4 et 15/8 do F. Ribart
15 4 et 15/8 do Raynal et Alunae
10/4 do Ch Riviere
5/4 et 10/8 do Comee & Martin
15/4 et 10/8 do C Marquet
En débarquement du navire Sibyl, de Bordeaux
A vendre par EUG ROCHEREAU & Co,
27 sep 17 et 19, rue St Louis

EN débarquement du navire Sybil, de Bordeaux,
60 barriques vin rouge Montferrand
40 do do Cantenac
27 barils vin blanc G de Gaulne
100 caisses cerises à l'eau de vie
A vendre par EUG. ROCHEREAU & Co.
27 sept 17 & 19 rue St Louis

Importation directe de Paris.

Le soussigné agent, des spécialistes françaises, vient de recevoir par le navire Nuremberg, du Havre—
2500 flacons dragées de Santonine de Pelletier (Lyon);
500 flacons granules d'atropine de Pelletier (Lyon);
500 do valerianate d'atropine do do
200 do sirop de raifort iodé de Dorvault.
1000 boîtes pastilles et dragées de Gelis & Conté;
400 do dragées d'Ergotine;
500 flacons semoule de Mouries;
450 boîtes pilules de Cauvin;
500 bouteilles vin de Séguin;
1000 do eau de Vichy,
4 estagnons eau de fleurs d'oranger supérieure;
25 douzaines Clyso à jet continu;
100 irrigateurs du docteur Eguisier, numéros assortis;
10 kilos diascordium;
10 do thériaque;
25 do rhubarbe de Chine pulvérisée,
50 do semen contra.

Parfumerie de la Société Hygiénique.

40 douzaines huile philocome;
40 do pommade do
50 do poudre de riz;
—Par le Charlotte Reed, de Bordeaux—
1000 bouteilles huile de foie de morue, de Faure & Maiho. EDOUARD GUILLOT,
16ept v. et e. 148, rue Royale

EN magasin et à vendre par le soussigné:
15 barriques vin St Estèphe
10 barriques vin St Emilion
10 do vin Côte Bourg
5 do vin Haut Barsac
15 caisses Grand vin Latour
10 do do Leoville
10 do do Margaux
5 do do Lafitte
25 do Rauzan
25 do Cantenac
10 do fruits au jus, Teysonneau
5 do cerises do do
10 do fraises do do
400 boîtes biscuits "Guillout"
10 caisses liqueurs Radin
5 do do Marie Brisard
100 livres champignons secs en boîtes de 2 livr
25½ boîtes royans à l'huile
15½ do maquereaux
50½ do saucisses truffées
200½ boîtes pâtés truffés de Rode
50½ do do do
5 caisses crème de Cacao à la vanille
10½ boîtes filets de turbot
25½ do sardines au beurre
100½ do do à l'huile, sans arêtes
100½ do do do do
V. A. MAGNON,
81déc encoignure Orléans & Royale

Chaudières anglaises à sucre.

REÇU tout récemment de Liverpool, par le navire Great Duke, un assortiment de chaudières à sucre des dimensions suivantes:

CHAUDIERES EN FER BATTU

54 x 30 pouces	72 x 20 pouces
56 x 14	84 x 20
60 x 22	78 x 28
	84 x 30.

CHAUDIERES EN FER FONDU.

48 x 18 pouces	62 x 20 pouces
54 x 20	68 x 21
2 x 26	78 x 23

Les ordres seront exécutés avec promptitude par
4nov JUAN Y DE EGANA, 47, rue Bienville

Valley Whisky! (Whisky de la Vallée.)

NOUS avons reçu un lot de ce whisky, dans des caisses d'une douzaine chacune, et nous l'offrons au plus bas prix fixé par les propriétaires dont nous sommes les agents.

Les connaisseurs sont priés de venir voir la qualité de cet article, au magasin de
QUEYROUZE & LANGSDORFF,
23 sept 13 et 15 rue St Louis

Ale et Porter.

ALE et Porter doubles forts de Tennent, en bouteilles et demi bouteilles, venant d'être reçus et à vendre par J. Y. DE EGANA,
23sept 47, rue Bienville

EN débarquement du navire Fanny Ealer, venant de Marseille:
200 barriques vin Bergasse;
400 caisses salaisons assorties;
30 balles amandes à la dame, coque tendre;
2000 flacons marasquin, à vendre par
16 sep LANATA FRERES, 9 et 11 Jefferson

EN débarquement du navire Maritana, de Bordeaux:
60 caisses cerises à l'eau-de-vie nouvelles
50 caisses abricots à l'eau-de-vie nouveaux
24 barriques vin rouge pour famille
8 barriques vin blanc Haut Sauternes
26 barriques vin rouge St Julien.
A vendre par E. DECHAMPS,
17 sep 21 St Louis

VIN en barriques et eau-de-vie—20 barriques St-Julien pour familles,
30 barriques St-Julien,
10 quarts Jean Louis cognac 1811,
20 do Alex de Mont aise 1840.
En débarquement du navire Maritana, de Bordeaux, à vendre par J. & J. TARDOS,
16sept 31 Vieille Levée

ATTENDU par le navire Maritana, de Bordeaux:
30 caisses cerises à l'eau-de-vie
30 caisses abricots à l'eau-de-vie
12 barriques vin rouge
12 do vin blanc
barils vin blanc, à vendre par
28 et E DECHAMPS, 21 St Louis

VENTES JUDICIAIRES.

Sickles & Co vs leurs créanciers.

SIXIEME Cour de District de la Nouvelle-Orléans, —No 5465.—En vertu d'un ordre de vente rendu le 5 d'octobre 1858, par l'honorable Sixième Cour de District de la Nouvelle-Orléans, dans l'affaire ci-dessus, je procéderai le mercredi 20 d'octobre 1858, à 11 heures A. M. sur les lieux ci-après désignés, pour le compte des créanciers desdits insolvables, à l'adjudication de:

Le bail de deux magasins situés rue du Canal Nos 86 et 90, dans le Deuxième District de cette ville, commençant le 1er novembre 1858 et expirant le 1er juillet 1859; pour être vendus séparément. Le loyer pour chaque magasin est de $1200. Plus, une somme de $326 comprenant une rente foncière, taxes, assurance, &c. sur chaque magasin, et autres impositions imposées par les bailleurs.

Abandonné par les insolvables à leurs créanciers. Une copie dudit bail sera lue au lieu et à l'heure de la vente.

Conditions — L'acquéreur paiera le loyer à ses échéances, ainsi que ladite somme de $326 sur chaque magasin, et la balance du prix d'adjudication, comptant au moment de l'adjudication.
E. T. PARKER,
6 oct—6 9 13 16 20 Shérif de la paroisse d'Orléans.

Sickles & Co contre leurs créanciers.

SIXIEME Cour de District de la Nouvelle-Orléans —No 5465—En vertu d'un ordre de vente, rendu le 5 d'octobre 1858, par l'honorable Sixième Cour de District de la Nouvelle-Orléans, dans l'affaire susdite, je procéderai pour le compte des créanciers de l'insolvable, sur les lieux ci-après désignés, le lundi 18 d'octobre 1858 et les jours suivans, à l'adjudication des biens ci-après décrits.

Ladite vente aura lieu le jour susdit, de jour en jour, depuis 10 1/2 heures A. M. jusqu'à 2 heures P. M.

Le fonds, l'installation &c. de la Pharmacie située rue du Canal Nos 86 et 90, 2me District de cette ville.

Le tout suivant inventaire.

Conditions—Pour $200 et toutes sommes au dessous, comptant au moment de l'adjudication—Au dessus de $200 jusqu'à $400 60 jours de crédit, au dessus de $400 jusqu'à $1000, 4 mois de crédit et au dessus de cette dernière, six mois de crédit. Le tout en billets endossés à la satisfaction du syndic.

On peut se procurer des catalogues pour la vente, soit au magasin du syndic, M. C. C. Gaines, rue des Magasins, No 25, soit au bureau du shérif.
E. T. PARKER,
6 oct—9,13,16.18 shérif de la paroisse d'Orléans

AVIS JUDICIAIRES.

Succession de Eli L. Crasher.—No 14532.

DEUXIEME Cour de District de la Nlle Orléans—Avis est par le présent donné aux créanciers de la susdite succession, et à toutes autres personnes que cela peut concerner, d'avoir à déduire, sous trois jours à dater de la présente publication, les raisons pour lesquelles le compte présenté par le curateur de ladite succession, ne serait point approuvé et homologué, et les fonds entre ses mains répartis conformément audit compte.

Par ordre de la cour, J L. KELLY,
6oct—1f Député Greffier

No 14,606—Succession de Pierre Lavarenne

DEUXIEME Cour de District de la Nouvelle-Orléans—Attendu que Eulalie Gasselier, veuve Pierre Lavarenne a présenté une pétition à la Cour à l'effet d'obtenir les lettres de curatelle à la succession de feu Pierre Lavarenne, décédé intestat: Avis est par le présent donné à tous ceux que cela peut concerner, d'avoir à déduire sous dix jours les raisons pour lesquelles il ne serait pas fait droit à ladite pétition.

Par ordre de la Cour, J. L. KELLY,
4oct—6 13 Député Greffier.

Victor Feste vs. ses créanciers—No. 12,808.

ETAT de la Louisiane—Troisième Cour de District de la Nouvelle-Orléans. — La cession des biens de l'insolvable est acceptée par la cour pour le bénéfice de ses créanciers; et il est ordonné qu'une assemblée des dits créanciers soit tenue au bureau de Antoine Doriocourt, notaire, le jeudi, 4 novembre 1858, à dix heures du matin, pour délibérer sur l'état des affaires dudit insolvable et nommer un ou plusieurs syndics conformément à la loi, et que toutes poursuites judiciaires contre la personne et les biens de l'insolvable soient suspendues; et que A. Viavant soit nommé pour représenter les créanciers absens.

Par ordre de la cour,
Nouvelle Orléans, le 30 septembre 1858
JAMES DUPLESSIS,
2 oct—8 15 22 29 Député greffier

Succession de Friederich Vater.

LES créanciers de ladite succession sont notifiés d'avoir à présenter leurs comptes, dans les dix jours qui suivront la date des présentes à Paul E. Laresche, avocat de ladite succession, Passage de la Bourse, No 129, entre St Louis et Conti
AUGUSTE HUFELD,
28 sep—3es10j Curateur

ELIXIR ANTI-GOUTTEUX

DE HIPP. BRIEUGNE,

Inventeur du BAUME TROPICAL ANTI-RHUMATISMAL.

Jusqu'à présent la médecine est restée impuissante contre la GOUTTE, cette terrible affection qui ait tant de victimes sur l'un et l'autre hémisphère, et chaque jour arrache tant de personnes à leurs travaux pour les livrer aux plus vives souffrances. Il est inutile de rappeler les symptômes de cette maladie, symptômes bien connus de tous ceux qui en ont éprouvé. Il suffira d'en invoquer le souvenir pour faire apprécier tout le prix d'un remède efficace contre leur retour. Ce remède existe: c'est l'ELIXIR ANTI-GOUTTEUX, résultant des persévérantes recherches de M. Hippolyte Brieugne, à qui on doit la découverte du BAUME TROPICAL anti-rhumatismal, qui compte déjà de si nombreux succès. L'ELIXIR ANTI-GOUTTEUX, destiné particulièrement à combattre les accès de goutte, possède une puissance non moins grande, garantie par une longue expérience de l'auteur sur lui même et par des essais réitérés sur diverses personnes.

L'ELIXIR ANTI-GOUTTEUX est d'un usage facile, qui n'offrant rien de désagréable. On peut le prendre pur ou le mêler à deux ou trois cuillerées de thé ou de café. Ses effets se font sentir au bout de quelques heures. Quelle que soit l'intensité de l'accès en douze heures la douleur disparaît et les symptômes s'effacent.

A vendre, au dépôt général, à la Nouvelle Orléans, chez J. WRIGHT & Co,
21 & 151, rue de Chartres
et dans les principales pharmacies des Etats Unis
13 mai—1an

Médicaments.— Médicaments.

EN ANGLETERRE, EN FRANCE ET EN AMERIQUE

LE GRAND REMEDE ANGLAIS

La solution spécifique

est célèbre.

LE célèbre médecin, SIR ASTLEY COOPER, en reconnait l'efficacité. On lui doit des milliers de guérisons, et la Faculté de Médecine l'approuve. La gonorrhée, les douleurs au dos, la faiblesse et toutes les affections urinaires sont guéries comme par magie. Le système se fortifie, et l'esprit découragé retrouve son énergie. Seul agent:

[signature]

17 jt—1an 1 1 36 rue du Camp, Nlle Orléans

Avis à MM. les Pharmaciens

LE soussigné, vient de recevoir par les derniers arrivages de France les articles suivants, tous garantis

Eau distillée de rose,
do de laitue,
do de valériane,
do de camomille,
do de menthe,
do de plantain, &c....

Eau de fleurs d'oranger en estagnons et en flacons.
Vin de Seguin,
Sirop anti scorbutique de Portal,
Chlorure de Labarraque;
Néroli du midi;
Huile de menthe anglaise;
do de croton tiglium;
Eau distillée de laurier cerise;
Bourgeons de peuplier,
Herbes, fleurs, racines, &c;
Sirop de Briant, &c;
Produits chimiques ...
Capsules à l'huile de foie de morue;
Pâtes pectorales, &c.
15juillet B. JOURDAN.

HOMŒOPATHIE.

A VENDRE à la *Librairie Nouvelle*, 184, rue de Chartres—MEDECINE HOMŒOPATHIQUE DOMESTIQUE, traitement de grand nombre de maladies aigues et chroniques, par A. de Parreval. 1 volume, $1.

Aussi

L'Ami des sciences (2e année) par Victor Meunier.
La science pour tous (2e année)
La Monte Cristo (1re année) par A. Dumas
Le petit journal pour rire (2e année)
20sept J. TACON.

EN débarquement du navire Sibyl, de Bordeaux:
VIN ROUGE—149 barriques bon ordinaire,
40 do Margaux Medoc, supérieur,
25 caisses do do 1846 et 1848.
VINAIGRE—25 futailles vinaigre de vin blanc, supérieur.
BOUCHONS—70,000 bouchons réguliers pour bouteilles.
6,000 do do pour damejeannes.
SARDINES—100 caisses de 100/4 boîtes, F. Condenet, Nantes.
A vendre par GRATIAA COMMAGERE & Co,
4oct 20 rue de la Douane

MAISON ROUGE No 1.

Entre les deux Marchés.

BODET & GUEYDAN

VIENNENT de faire l'ouverture de leur magnifique assortiment de marchandises, qu'ils offrent à vendre à des prix excessivement bas,

TELLES QUE:

Indiennes françaises haute nouveauté;
Indiennes anglaises enluminées;
Mousseline de laine noire et en couleur, unie et imprimée;
Ecossais tout laine, et laine et coton;
Robes grisailles avec quilles en satin;
Assortiment complet de bonneterie;
Magnifique damas pour rideaux;
Mousseline Jacquard, brochée et à carreaux;
Mérinos, alpacas, bombazines, étamine;
Linge de table, uni et damassé;
Diapres, crash, coltette, toile, etc.;
Indiennes à meubles, de tout genre;
Grand assortiment de châles, tels que:
Châles-manteaux;
do Stella;
do Algériens;
do Tricot;
do Tartan;
do Tartan doubles;
do Chenille;
do Cachemire noir et en couleur; longs, pour hommes;
Mouchoirs batiste à ourlet simple;
Mouchoirs batiste à triple ourlet;
Mouchoirs brodés;
Mouchoirs à vignettes;
Broderies de tout genre;
Chemises de peau pour hommes et pour dames;
Grand assortiment de flanelle blanche et en couleur
Pique molleton et les garnitures;
Un bel assortiment de parapluies soie et coton;
En tout-cas de toutes grandeurs;
Drap noir et en couleur;
Drap noir et en couleur, pour dames;
Casimir, satinet, jeans du Kentucky, cotonnade française et américaine;
Satin de Chine à l'impératrice;
Cachemire d'Ecosse, ombré;
Mousseline de laine petits dessins, pour enfants;
Cotons à draps, blancs et écrus, 12/4, 10/4, 6/4, 5/4 et 4/4;
1100 paires couvertures de toutes les grandeurs et qualités.
Assortiment complet d'articles pour domestiques;
Joli assortiment de mouchoirs Madras français;
Cotons, duks, etc etc.

Le stock que nous offrons au public est entièrement frais et nouveau, ayant été choisi par nous-mêmes dans les premières manufactures de France et du Nord. Nous sommes persuadés d'avance que les personnes qui nous feront l'honneur de les visiter, seront satisfaites du choix et des prix.
BODET & GUEYDAN.

NOTA—Les personnes qui ne voudraient pas se donner la peine de venir sur la Levée trouveront le même assortiment à l'encoignure Hôpital et Condé.
28 sept

Vins, eaux-de-vie, kirsch, absinthe et genièvre.

1000 caisses St.Julien—100 caisses Margaux
200 caisses Haut Talence, 1851
15 do Leoville, 1847
45 do absinthe Pernod
30 do kirsch
10 barriques Bergasse
10 do do Rousillon
10 quarts Porto supérieur
20/4, 15/8 A. Lozan
70/4 Alexandre Seignette
60.4 A. Seignette
30/4, 15/8 John Durand & Co, La Rochelle
40/4 Otard, Dupuy & Co
45/4 C. Jobit & Co
15 pipes genièvre Swan
14 do do Anchor
17 do do Schnapps.
Sous les clés de la douane, et à vendre par
J & J TARDOS,
16 aout 31, Vieille Levée

J. VINCENT,

F. LEFEVRE, Successeur.

LE soussigné a l'honneur d'informer le public qu'il a ouvert ses salons de CREMES A LA GLACE, où l'on trouvera toujours des Crêmes de toutes variétés ainsi que des Biscuits, Glaces, Sorbets, Plombières, Madeleines, etc.

M. Lefevre mettra, comme par le passé, toute son attention et la plus grande exactitude à remplir tout ordre pour Bals, Soirées, Diners, Soupers, Noces, etc.
F. LEFEVRE,
26 juin—ab Encoignure Canal et Carondelet.

VENTES A L'ENCAN.

SUCCESSION DE

FEU PIERRE LEFEBVRE.

G. Sabatier vs Dame Lefebvre et autres.

Vente pour opérer un partage.

Habitations de valeur établies en Sucrerie, situées dans la paroisse Lafourche, avec les esclaves ci-après désignés.

PAR N. VIGNIE, A. BOULIGNY, NEVILLE & JAMREAU, encanteurs,

EN vertu d'un jugement de l'honorable Deuxième Cour de District de la Nouvelle-Orléans, rendu dans l'affaire ci dessus le 2 juillet 1858, docket de la cour No 14,340, il sera vendu en vente publique le SAMEDI, 9 octobre 1858, à midi, dans la Rotonde de l'Hôtel St-Louis, rue St-Louis, entre les rues Royale et Chartres:—

UNE HABITATION établie en Sucrerie, située dans la paroisse de Lafourche, sur la rive gauche du Bayou, à environ quinze milles au-dessous de la ville de Thibodeauxville mesurant vingt quatre arpents et vingt-cinq toises, plus ou moins, de face au bayou Lafourche, sur quarante arpents de profondeur, s'ouvrant de manière à mesurer deux milles cent trente-sept 12/100 arpents de superficie, et bornée sur la ligne du haut par le terre de M. Pierre Ribelet et sur la ligne du bas par celle de Messrs. Kettridge & Ewing. Le tout conformément au plan qui sera exhibé le jour de la vente. Ensemble, la belle maison à deux étages, moitié en briques et l'autre moitié en bois, couverte en ardoises et contenant six chambres dans le bas, cinq chambres, deux cabinets, galerie devant et derrière au second, grenier bien fini, avec plusieurs chambres, deux petites bâtisses en briques servant de cuisine et de pigeonnier, un hôpital et un grand magasin en bois. Dans le camp il y a environ 18 cabanes à nègres, deux vieilles bâtisses en bois servant d'ateliers, une sucrerie en briques couverte en bardeaux, moulin, machine à vapeur, complète. Aussi une bâtisse en bois contenant une grande machine à vapeur pour dessécher et environ 30 à 40 arpents de cannes, plus ou moins. Ensemble, environ 6 chevaux, 40 mulets, 6½ paires de bœufs, 30 têtes d'animaux, 60 cochons, plus ou moins, un vieux moulin à sucre à vapeur, un vieux moulin à cheval, deux vieilles voitures, un diable, un lot de roues, waggons, charettes, outils de forge et de tonnellerie et tous les outils et instruments aratoires à l'usage d'une habitation sucrière.

Cette habitation est vendue de borne à borne, sans garantie aucune quant à la mesure ci dessus énoncée bien que ladite mesure soit présumée correcte, et l'acquéreur sera subrogé aux droits, si droits il y a, que les vendeurs pourraient avoir en vertu du nouvel arpentage du T. 15, S R 15E fait par le député arpenteur des Etats-Unis et déposé au bureau de l'arpenteur général à Donaldsonville, le 3 janvier 1858.

Ensemble les ESCLAVES suivans, savoir:—

1 César, nègre, âgé de 70 ans
2 Thema, femme de César, âgée de 80 ans
3 Hampton, nègre de champ, âgé de 38 ans
4 Lucile, femme de Hampton, âgée de 34 ans, négresse de champ
5 Caroline, leur enfant, 16 ans négresse de champ
6 Azur, leur enfant, 8 ans
7 Wallis, 35 ans, nègre de champ
8 Marie Louise, sa femme, 35 ans do
9 Old Robert (malade) 65 ans do
10 Betsey, sa femme ayant une descente de matrice, 70 ans
11 Big Sam, malade, estropé, 70 ans,
12 Margaret sa femme, négresse de champ, 35 ans
13 Emmanuel, 46 ans, nègre de champ
14 Charlotte, sa femme, 40 ans, négresse de champ
15 Emmanuel, leur enfant, 6 ans
16 Charlotte, leur fille âgée de 2 ans
17 Dick Bond, nègre âgé de 40 ans, nègre de champ
18 Little Marie, sa femme, âgée de 35 ans, négresse de champ
19 Victoria âgée de 2 ans, leur fille
20 Washington nègre, malade, âgé de 50 ans, nègre de champ
21 Rosetta sa femme, âgée de 25 ans, négresse de champ
22 Helene, leur fille, âgée de 9 ans,
23 Big Maria négresse âgée de 47 ans, négresse de champ
24 Peter, nègre, de 30 ans, nègre de champ
25 Aimée, sa femme, 17 ans, négresse de champ
26 Joe, nègre de 75 ans,
27 Milly, leur fille âgée de 7 ans
28 Ramsey, leur fils de 10 ans, nègre de champ
29 Prince, leur fils de 14 ans, nègre de champ
30 Sarah, leur fille, âgée de 17 ans, négresse de champ
31 Davy, nègre—malade—âgé de 60 ans, tonnelier et sucrier
32 Mathilda, sa femme âgée de 50 ans, négresse de champ
33 David, leur fils, de 12 ans, nègre de champ
34 Kitty, leur fille, de 17 ans, négresse de champ
35 Harrison, nègre, âgé de 25 ans nègre de champ, marronneur
36 Cily, sa femme, de 18 ans, négresse de champ
37 Julie, négresse de 45 ans, négresse de champ
38 Lucille, sa fille, de 20 ans, négresse de champ
39 Daniel, son fils, de 16 ans, nègre de champ
40 Hadie, son fils, de 9 ans,
41 Lizy, fille de Julie, âgée de 7 ans
42 Frank, fils de Julie, âgé de 5 ans
43 Coachie fils de Julie, âgé de 2 ans
44 Simone, nègre de 80 ans
45 Sooky sa femme—estropiée, de 75 ans
46 Harry, nègre de 40 ans, nègre de champ
47 Susan, sa fille, de 9 ans,
48 Emile, son fils, âgé de 5 ans
49 Old Jack, nègre—ayant une hernie—âgé de 65 ans
50 Maria, sa femme, âgée de 58 ans, négresse de champ
51 Leather, leur fils, de 19 ans, nègre de champ
52 George, leur fils, âgé de 9 ans,
53 Dick Good, nègre âgé de 40 ans, nègre de champ
54 Eliza, sa femme—épileptique—âgée de 38 ans
55 Abraham, nègre âgé de 35 ans, assistant ingénieur
56 Cely, sa femme, âgée de 35 ans, négresse de champ, maladive
57 Ben, nègre de 66 ans, nègre de champ
58 Jacob, son fils de 18 ans, nègre de champ
59 John Garret, nègre âgé de 42 ans, marronneur, mauvais caractère
60 Prescilla, sa femme, âgée de 22 ans, négresse de champ
61 Stevens, leur fils, de 2 ans.
62 Turner, nègre, âgé de 45 ans, tonnelier et charpentier
63 Sophia, sa femme, âgée de 45 ans, négresse de champ
64 Judith leur fille, de 17 ans, négresse de champ
65 Adelaïde, leur fille, âgée de 6 ans,
66 Jack, nègre de 30 ans, nègre de champ
67 Cilly, sa femme, âgée de 22 ans, négresse de champ
68 Gilbert, âgé de 25 ans, nègre de champ, marronneur
69 Mary Lynn, négresse de 25 ans, négresse de champ
70 Dyali nègre—malade—âgé de 40 ans, nègre de champ
71 Rachel, sa femme—malade—âgée de 40 ans, négresse de champ
72 Lucinda, leur fille, âgée de 16 ans, négresse de champ
73 Julienne, leur fille, âgée de 13 ans, négresse de champ
74 Delia, leur fille, négresse de 9 ans,
75 Alice, leur fille, âgée de 7 ans
76 Honoré, nègre de 60 ans, nègre de champ—malade.
77 Absynthe, sa fille, âgée de 6 ans
78 Rosine do âgée de 5 ans
79 Rosea do âgée de 12 ans, négresse de champ
80 Charles, son fils de 14 ans dito
81 Edward, nègre de 25 ans, nègre de champ
82 Grany, sa femme, âgée de 25 ans, négresse de champ
83 George Taylor, nègre, âgé de 45 ans, nègre de champ
84 Comfort sa femme, âgée de 40 ans, négresse de champ
85 Mathews, leur fils, âgé de 17 ans, nègre de champ
86 Albert, leur fils, âgé de 15 ans, nègre de champ
87 Spencer, leur fils, de 11 ans, nègre de champ
88 Liddy, leur fille, âgée de 10 ans, négresse de champ
89 Livnia, leur fille, âgée de 7 ans
90 Harietha, leur fille, âgée de 5 ans
91 Virginia, leur fille, âgée de 2 ans
92 Henry Clay, nègre âgé de 60 ans, nègre de champ
93 Mary, sa femme, âgée de 45 ans, négresse de champ
94 Jordan, leur fils, âgé de 17 ans, nègre de champ
95 Sandy, leur fils, âgé de 8 ans
96 Payton, leur fils, âgé de 6 ans
97 Clay, leur fils, âgé de 4 ans
98 Lory, leur fille, âgée de 15 ans, négresse de champ
99 Jim Duff nègre âgé de 45 ans, nègre de champ
100 Emily, sa femme, âgée de 19 ans, négresse de champ
101 Money, leur enfant, âgé de 11 ans, nègre de champ
102 Solomon, nègre âgé de 45 ans, nègre de champ
103 Jane, sa femme, âgée de 35 ans, négresse de champ
104 Aury, leur fille, âgée de 12 ans, négresse de champ
105 Israel, nègre âgé de 47 ans, nègre de champ
106 Nancy, sa femme, âgée de 40 ans, négresse de champ
107 Moses, nègre âgé de 40 ans, un peu tonnelier et charpentier
108 Molly, sa femme, âgée de 45 ans, négresse de champ
109 Thema, leur fille, âgée de 6 ans
110 Elizabeth, leur fille âgée de 9 ans
111 Allen, leur fils, (ayant une hernie) âgé de 19 ans, nègre de champ
112 Cesar Scott, nègre âgé de 55 ans, nègre de champ
113 Eliza, sa femme (descente de matrice) âgée de 45 ans, négresse de champ
114 Rose, leur fille, âgée de 12 ans, négresse de champ
115 Schedrack, leur fils, âgé de 14 ans, nègre de champ
116 Scott leur fils, âgé de 18 ans, nègre de champ
117 New Bob, nègre âgé de 40 ans, commandeur,
118 Clara, sa femme, âgée de 38 ans, négresse de champ
119 Willy, leur fils, âgé de 2 ans
120 Aleck, leur fils, âgé de 8 ans
121 Reid, leur fils, âgé de 10 ans
122 Well, nègre âgé de 45 ans, charpentier et sucrier
123 Sophia, sa femme, âgée de 50 ans, domestique de maison
124 Célestin, leur fils, âgé de 14 ans, apprenti charpentier.
125 Isabel, leur fille, âgée de 13 ans, négresse de champ
126 Sidney, leur fils, âgé de 10 ans
127 Meranthe, leur fille, âgée de 8 ans
128 John Rodgers, nègre âgé de 60 ans, nègre de champ
129 Mary, sa femme, âgée de 50 ans, cuisinière et domestique de maison
130 Henry, leur fils, âgé de 22 ans, nègre de champ, marronneur
131 Ricky, leur fils, âgé de 19 ans, nègre de champ
132 Louise, leur fille, âgée de 17 ans, négresse de champ, marronneuse
133 Paul, leur fils, âgé de 16 ans, nègre de champ
134 Emile, leur fils, âgé de 14 ans, nègre de champ
135 William, leur fils, âgé de 10 ans, nègre de champ
136 Loth, nègre âgé de 60 ans, nègre de champ
137 Lucinda, sa femme, âgée de 35 ans, négresse de champ
138 Lilienne, leur fille, âgée de 14 ans, négresse de champ
139 Fanny, leur fille, âgée de 12 ans do
140 Patrick, leur fils, âgé de 8 ans
141 Loth, leur fils, âgé de 4 ans
142 Thomas, leur fils, âgé de 3 ans
143 Adam, nègre âgé de 35 ans, commandeur.
144 Lavinia, sa femme, âgée de 17 ans, négresse de champ
145 Camellia, leur fille, âgée de 1 an
146 Théodule, mulâtre âgé de 15 ans, domestique de maison
147 Adeline, négresse âgée de 33 ans, négresse de champ
148 Overton, leur fils, âgé de 8 ans
149 Sally, négresse âgée de 55 ans, infirmière,
150 Josephine, sa fille, âgée de 20 ans, domestique de maison
151 Joe, son fils, mulâtre âgé de 6 ans
152 Eugène, son fils, griffe âgé de 4 ans
153 Léon, son fils, griffe âgé de 1 an
154 Jenny, négresse âgée de 45 ans, négresse de champ
155 Hartwell, nègre (ayant la vue courte) âgé de 60 ans, maçon
156 Cayat, nègre âgé de 70 ans,
157 Old Nathan, nègre âgé de 50 ans, nègre de champ
158 New Nathan, nègre âgé de 55 ans, nègre de champ
159 Caleb, nègre âgé de 59 ans bonne pelle
160 William, (estropié), âgé de 40 ans, nègre de champ.
161 Bill Smith, nègre âgé de 38 ans, palfrenier,
162 Mike, nègre âgé de 47 ans, nègre de champ.
163 Denis, nègre âgé de 45 ans, nègre de champ.
164 Sam Folle (malade), âgé de 50 ans, nègre de champ
165 Jim Wilson, nègre âgé de 45 ans, nègre de champ.
166 Isaac (malade), âgé de 46 ans, forgeron No 1.
167 Azolia, mulâtre âgé de 32 ans, nègre de champ.
168 Richard, nègre âgé de 56 ans, nègre de champ.
169 Dick, (épileptique), âgé de 40 ans.
170 Mercure, nègre de 60 ans, jardinier.
171 Perry, nègre âgé de 36 ans, commandeur.
172 Maria, sa femme, âgée de 45 ans, négresse de champ.

2o—Une habitation établie en sucrerie, située dans la paroisse Lafourche, à la Vacherie Dugué Livaudais, sur la rive gauche du Bayou, à environ 50 milles de la ville de Thibodeauxville et 8 milles du dit Bayou Lafourche, bornée au Sud par la propriété de M. Charles L. Mathews, à l'Est par celle de M. Antoine Materne et la Grande Prairie, au Nord par la Grande Prairie, et à l'Ouest par celle de MM. Crumbie Page et Charles L. Mathews. Le lot No 11 et la moitié du No 5, appartenant à M. A. Ledet, ne font pas partie de cette habitation.

Ladite habitation mesure 4,100 arpents de superficie plus ou moins, et sera vendue conformément à un plan qui sera exhibé le jour de la vente. Ensemble toutes les bâtisses, constructions et améliorations qui s'y trouvent, consistant en une maison en bois non achevée, cabanes à nègres, écuries, atelier, une sucrerie et purgerie en bois, couvertes en bardeaux, moulin à sucre, machine vapeur, etc. Aussi: 25 mulets, 8 chevaux, 20 juments, un bel étalon, 76 têtes d'animaux, 8 paires de bœufs, 100 cochons, 1 buggy, bois de charpente, waggons, charrettes, outils de forge et de tonnellerie, et tous les outils à l'usage d'une habitation sucrière.

Aussi les esclaves suivants, savoir:

Nos.
1 Jerry, nègre âgé de 40 ans, nègre de champ
2 Mary Ann, sa femme, âgée de 30 ans, négresse de champ
3 Gustave, âgé de 8 ans, leurs enfants
4 Octave, âgé de 7 ans
5 Helen, âgée de 4 ans
6 Henry, âgé de 1½ ans
7 Hit, nègre âgé de 40 ans, charpentier
8 Betsy, sa femme, âgée de 35 ans, accoucheuse, sourde.
9 Richard, nègre âgé de 43 ans, charpentier.
10 Usley, négresse âgée de 35 ans, presque aveugle
11 Julienne, sa fille, 8 ans
12 Jim Arkansas, nègre, 45 ans, nègre de champ
13 America, sa femme, 35 ans, négresse de champ
14 William, leur enfant, 7 ans
15 Robert, leur enfant, 5 ans
16 Catherine, leur enfant, 2 ans
17 Sanford, nègre, 50 ans, malade, palfrenier.
18 Sarah, sa femme, 50 ans, négresse de champ
19 Jacob Little, 18 ans, assistant ingénieur
20 Squires, 45 ans, nègre de champ
21 Gustave, mulâtre, 26 ans, nègre de champ
22 Daphné, négresse, 6 ans, inutile.
23 Abraham, nègre, 45 ans, tonnelier
24 July, nègre, 35 ans, nègre de champ
25 Isabelle, sa femme, 35 ans, négresse de champ
26 Lucile, leur enfant, 12 ans, négresse de champ
27 Robert, leur enfant, 10 ans
28 Victoria, leur enfant, 7 ans
29 Adolphe orphelin, 8 ans
30 Nelson, 35 ans, nègre de champ, malade
31 Dicey, 40 ans, négresse de champ
32 Old Jim, nègre, 60 ans, ingénieur, s'étant absenté 14 mois
33 Maria, sa femme, 35 ans, négresse de champ
34 Victor, leur enfant, 9 ans
35 Victorine, leur enfant, 7 ans
36 Eugène, leur enfant 4 ans
37 Ernest, leur enfant 2 ans
38 Un enfant âgé d'environ 8 mois
39 Dick, 50 ans, nègre de champ
40 Big Caroline, sa femme, 40 ans, négresse de champ
41 Adrien, leur enfant, 2 ans
42 Isaac, nègre, 30 ans, nègre de champ, marronneur
43 Alonzo, 30 ans, nègre de champ
44 Caroline, sa femme, 30 ans, négresse de champ
45 Leur enfant, 1 an
46 Cyprien 50 ans nègre de champ
47 Jacob 35 ans, nègre de champ
48 Mary, sa femme, 30 ans, négresse de champ
49 Simon, leur enfant, 1 an
50 Green, 52 ans, nègre de champ
51 Pauline, sa femme, 25 ans, négresse de champ
52 Elvira, mulâtresse, 16 ans, négresse de champ
53 Constance, mulâtresse, 12 ans, négresse de champ
54 Estelle, quarteronne, 8 ans, domestique de maison
55 Sam, 14 ans, nègre de champ
56 Tom Parker, 35 ans, nègre de champ
57 Cecile, sa femme, griffonne, 30 ans, négresse de champ
58 Leur enfant 1 an
59 Steven, 45 ans, nègre de champ, avec une jambe raide
60 François, 35 ans, nègre de champ
61 Adeline, sa femme, 25 ans, négresse de champ
62 Celestin, leur enfant, 3 ans
63 Marie Louise, leur enfant, 1 an
64 Anny, négresse, 60 ans, gardienne d'enfants
65 Eliza, sa fille, 13 ans, paralysée d'un bras et boiteuse d'une jambe.
66 Adam, son fils, 8 ans
67 Remmy, nègre, 50 ans, forgeron
68 Martha Ann, sa femme, 30 ans, négresse de champ
69 Joseph 18 ans, nègre de champ
70 Old Tom 55 ans, nègre de champ
71 New Tom, nègre 50 ans, malade
72 Ned, nègre, 38 ans, tonnelier
73 Sally, sa femme, 25 ans, négresse de champ
74 Ben, 45 ans, nègre de champ
75 Hannah, sa femme, 50 ans, cuisinière, malade
76 Moses, mulâtre, 30 ans, nègre de champ, marronneur
77 Archer, 50 ans, nègre de champ
78 Levy, 35 ans, nègre de champ
79 William, 30 ans, nègre de champ
80 Jim, nègre 40 ans, cocher

TERMES ET CONDITIONS

1o. Pour l'habitation ci dessus premièrement désignée et située sur le Bayou Lafourche—Un tiers comptant et la balance à un crédit de un, deux, trois, quatre et cinq ans, avec intérêt à raison de six pour cent l'an depuis le jour de la vente jusqu'à l'échéance, et depuis l'échéance, à raison de huit pour cent l'an jusqu'à parfait paiement.

2o. Pour l'habitation ci dessus secondement désignée et située à la Vacherie Dugué Livaudais—Un tiers comptant et la balance à un, deux, trois et quatre ans, en billets portant intérêt à raison de huit pour cent l'an depuis l'échéance jusqu'à parfait paiement.

N. B.—Tous les billets seront fournis par coupons à la convenance des vendeurs. Ils seront garantis par le privilège et l'hypothèque du vendeur sur la propriété vendue, et les acquéreurs seront tenus de faire assurer et de transférer les polices d'assurance aux vendeurs jusqu'à paiement final, et de plus de payer les honoraires de l'avocat au taux de cinq pour cent dans le cas où il y aurait mise en cour.—Les billets seront tous faits payables au domicile de la Banque de la Louisiane, à la Nouvelle Orléans.

Les actes de vente par devant Théodore Guyol, notaire, aux frais des acquéreurs.
2 sept—2 10 21 30 sep—5 et 9 oct

LIQUEUR DE McLEAN.

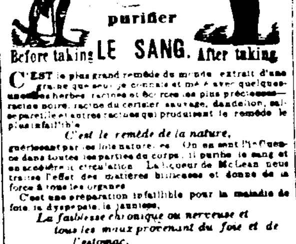

C'EST le plus grand remède du monde, extrait d'une graine que peu de personnes connaissent et mé à avec quelques-unes des herbes, racines et écorces les plus précieuses—racine noire, racine du cerisier sauvage, dandelion, salsepareille et autres racines qui produisent le remède le plus infaillible.

C'est le remède de la nature,

guérissant par ses lois naturelles. On a en sent l'influence dans toutes les parties du corps; il purifie le sang et en accélère la circulation. La Liqueur de McLean neutralise l'effet des matières bilieuses et donne de la force à tous les organes.

C'est une préparation infaillible pour la maladie de foie, la dyspepsie, la jaunisse,

La faiblesse chronique ou nerveuse et tous les maux provenant du foie et de l'estomac.

la dyspepsie, les nausées, les hémorroïdes internes, les étourdissements, les palpitations de cœur, les pesanteurs à l'estomac, les aigreurs, les suffocations quand on est couché, la faiblesse, la jaunisse, ... les douleurs au dos ..., les fièvres affreuses, les langueurs, les affections nerveuses quelconques, les fièvres en frisson, les affections de la vessie et de l'utérus, ... la chlorose, l'inflammation ou la faiblesse de l'utérus ou de la vessie, les fleurs blanches, etc.

La chose est positive.

Aucune des maladies mentionnées plus haut ne peut résister à ce remède si l'on suit la prescription qu'on trouvera sur chaque bouteille, en français, en anglais et allemand.

Plus d'un demi-million de bouteilles ont été vendues depuis six mois et les acheteurs en ont été satisfaits. Qui donc voudra souffrir, quand il suffit, pour être guéri, d'user de "la Liqueur fortifiante de McLean."

AUX DAMES.

Voulez-vous avoir une bonne santé? Achetez la Liqueur de McLean. Elle vous fortifiera, facilitera la circulation du sang et fera monter à vos joues les belles couleurs de la santé.

POUR LES ENFANTS.

Nous dirons aux parents: si vos enfants sont maladifs, chétifs, donnez-leur un peu de la Liqueur de McLean et ils deviendront sains et robustes. Ne tardez pas un instant. Faites-en l'essai et vous serez convaincus.

C'est une préparation d'un goût délicieux.

AUCUN MARCHAND DE LA CAMPAGNE ne devrait quitter la ville avant d'avoir acheté un approvisionnement de la Liqueur de McLean qui se vend rapidement parce qu'elle guérit toujours. Il sera fait un escompte libéral à ceux qui en achèteront pour revendre.

AVERTISSEMENT—Méfiez-vous de ces droguistes ou marchands qui pourraient essayer de vous faire prendre un mauvais Amer ou une mauvaise Salsepareille, ce qu'ils achètent à bas prix et qu'ils déclarent être tout aussi efficaces. Demandez la "Liqueur fortifiante de McLean" et n'en prenez pas d'autre. C'est le seul remède qui fortifie complètement le sang et fortifie le système.

Une cuillerée tous les matins, avant le déjeuner, préviendra certainement le choléra, la fièvre en frisson, la fièvre jaune, etc.

$1 seulement la bouteille—six bouteilles pour cinq piastres.

J H McLEAN,
Seul propriétaire de la Liqueur,
Et de l'Onguent Volcanique de McLEAN

Principal dépôt, à l'encoignure des rues Third et Pine, St Louis, Mo.

A vendre, à Louisville, par BELL, TALBOT & Co, Springer & Co et Raymond & Patten.

ONGUENT VOLCANIQUE DE McLEAN

Le meilleur onguent du monde pour l'homme et les animaux.

UNE AUTRE GUERISON REMARQUABLE

Due à l'Onguent de McLean. Lisez:

Thomas Ford, forgeron, demeurant près Cassavenne, dans la rue Tenth, avait une horrible plaie au pied. Il essaya vainement de plusieurs onguents, &c. Il désespérait de pouvoir jamais travailler (car il ne pouvait supporter aucun poids) quand une petite bouteille de l'Onguent Volcanique de McLean le guérit radicalement.

Les rhumatismes, la paralysie, la névralgie, les meurtrissures, les foulures, la raideur des jointures ou des muscles, les enflures, les maux de gorge, les maux d'oreille ou de dents, les coupures, les brûlures, etc. cèdent à l'influence magique de cet onguent.

C'est un remède infaillible pour les chevaux et les bêtes à cornes—les écorchures, les foulures, les morsures de serpents à sonnettes, enfin toutes les maladies auxquelles ils sont sujets.

Les marchands de la campagne doivent avoir l'onguent volcanique de McLean. Il se vend rapidement parce qu'il guérit toujours. Il sera fait un escompte libéral.

A vendre par J. H. McLEAN,
Propriétaire, encoignure Third & Pene, St Louis, Mo. A vendre également par les susdites maisons.
A vendre par J. WRIGHT & Co,
Nos 21 et 151, rue de Chartres
18 mars—3pe c v et

LES CELEBRES AMERS ALLEMANDS DU Docteur HOOFLAND,

PRÉPARÉS PAR

Le Dr C. M. JACKSON, de Philadelphie, Pennsylvanie,

GUÉRISSENT RADICALEMENT

La Maladie de foie, la Dyspepsie, la Jaunisse,

La faiblesse chronique ou nerveuse, et toutes les maladies provenant du foie ou d'un mauvais estomac,

Telles que la Constipation, les Hémorrhoïdes, le sang à la tête, les Nausées, le dégoût de la Nourriture ou poids à l'estomac, Rapports aigres, tremblement au creux de l'estomac, étourdissements, Respiration précipitée et difficile, étouffement quand on est couché, faiblesse de la vue, points devant les yeux, douleur sourde à la tête, manque de respiration, jaune de la peau et des yeux, douleur au côté, au dos, à la poitrine et aux membres, démangeaisons de la peau, craintes constantes du mal et un grand découragement.

Le propriétaire, en appelant l'attention du public sur cette préparation, est convaincu de son efficacité contre les maladies dont il est question plus haut.

Ce n'est pas un nouveau remède dont on n'a jamais fait l'essai; le public américain le connait depuis dix ans et le recherche plus qu'aucun autre médicament de ce genre. Le nombre de certificats transmis par les médecins et les citoyens les plus distingués du pays, est immense. En parcourant avec soin l'almanach que le propriétaire publie annuellement et que donnent ses agents, les incrédules seront convaincus que les Amers du Dr Hoofland méritent la célébrité qu'ils se sont acquise.

Le principal bureau et la fabrique sont au No 418 Arch St., Philadelphie, Pie.

A vendre à la Nouvelle-Orléans, en gros et en détail, par J. WRIGHT & Co,
Nos 21 et 151, rue de Chartres
26 déc—1an 3 pe v et camp

EN débarquement du navire Charlotte Reed, de Bordeaux:
20 barriques vin Grand St Lambert
16 do vin château Bonneau
10 do vin St-Julien.
A vendre par E DECHAMPS,
26 st 21 St-Louis

VENTES A L'ENCAN:

1,250,000 Cigares d'Allemagne.

PAR D. E. MORPHY, Encanteur.

SAMEDI, 9 octobre 1858 à 10 heures et demie du matin, il sera vendu, au magasin de l'importateur John E. Fischer No 63, rue Gravier:

1,250,000 cigares d'Allemagne, des dernières importations, comprenant l'assortiment le plus grand et le mieux assorti qui ait jamais été offert sur le marché.

Pour les détails complets, voir les catalogues.
1 oct

Meubles en acajou et en noyer noir, tapis et piano à l'encan—Vente pour cause de départ.

PAR J. A. BEARD & Co,

GARDNER SMITH, encanteur.

IL sera vendu VENDREDI, 8 du courant, à 10 heures et demie, à la grande résidence à Verandah, encoignure de la rue Casacalvo et du chemin de fer Pontchartrain, 3me District—Sofas, chaises, tables, bois de lit, armoires, bureaux, lavabos, buffet, table à allonge, tapis de Bruxelles, paillassons, rideaux de fenêtres et stores, verrerie et faïence, fourneau de cuisine, batterie de cuisine, etc etc.

Egalement—Un beau piano carré en bois de rose. Conditions—Comptant. Les omnibus de la rue de Chartres passent à la résidence. 6 oct

1,535,000 Cigares de la Havane—Vente de cigares de la Havane pour le commerce.

PAR D E MORPHY, encanteur.

MERCREDI, 27 octobre 1858, à 10 heures et demie du matin, il sera vendu, au magasin des importateurs bien connus, MM Romagosa & Magi, No 30, rue Poydras, entre les rues Magasins et Tchoupitoulas:

1,535,000 cigares de la Havane, comprenant toutes les variétés qui seront pleinement garanties aux acheteurs comme étant des qualités et marques des échantillons exposés à la vente.

Pour les conditions qui seront très libérales, voir les catalogues. 6 oct

Eau de vie Française, vins, fruits, &c.

PAR BERNARD TURPIN,

VENDREDI 15 octobre, à 10 heures A. M., il sera vendu à l'encan au magasin de l'importateur M. P. Plassan, No 30 rue de la Vieille Levée, pour clore diverses consignations:

355 futailles eau de vie française, en ¼, ⅛, et 1/16 de pipe des marques suivantes: ... Rachou, ... Raeteau, Pellerino, Jac & Cie, Vve ... etc. sous les clefs de la douane,
125 barriques vin rouge de Bordeaux, divers crus,
200 caisses vin rouge diverses marques,
65 barils vin blanc Haut-Sauternes,
200 caisses absynthe Suisse,
200 do cerises à l'eau de vie,
100 do fruits à l'eau de vie,
600 paniers champagne diverses marques,
100 caisses sardines à l'huile, etc., etc.
Conditions libérales.

Les catalogues seront prêts trois jours avant la vente. 3 oct

Avis aux Dames.

290, *Rue Royale, entre Dumaine et St Philippe*

CORSETS A L'IMPERATRICE.

Les seuls qui aient reçu la médaille d'or à l'Exposition universelle de 1855. Mme FLANDRAIN, de Paris, corsetière des artistes des théâtres de la ville invite les dames élégantes et de bon goût à se faire faire un de ces gracieux et magnifiques CORSETS, véritables conservateurs de la taille, dont la réputation est si grande à Paris.

Madame FLANDRAIN fait sur commande corset de soie pour mariage et en coutil français, corset pour dames enceintes et pour nourrices, ceinture pour relevé de couches, brassières, épaulettes grâce pour enfants, bas lacés pour varices, enfin tous ce qui concerne l'orthopédie pour dames, sur commande de messieurs les médecins.

Tous les objets portent le cachet de la maison afin d'éviter la contrefaçon. 14 déc

156, rue de Chartres.

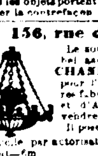

Le soussigné vient de recevoir un bel assortiment de LUSTRES, CHANDELIERS PENDANS pour l'usage du gaz des meilleures fabriques du Nord, de France et d'Angleterre. Il offre à les vendre à prix modérés.

Il pose les installations et tuyaux à domicile par autorisation de la Compagnie du Gaz.
2aout—6m J B MONIE

FUSILS DE CHASSE—Rousset & Genin, No 81 rue du Canal, près de Chartres, offrent à vendre les excellents *fusils anglais* à deux coups, dans les prix de $15, $20, $25 et $35. Ces fusils sont jolis et légers, et ils possèdent surtout l'excès le tout **bon marché**.
ROUSSET & GENIN,
27sept Canal près Chartres

REÇU nouvellement une facture de fonte, telle que Chaudières françaises de 1 à 100 pintes
Fours de campagne, Nos assortis,
Poêlons toute grandeur, do do
Fers à repasser, do do
Chenets en fer à 1 2 3.
A vendre par ROUSSET & GENIN,
27sept 80 rue du Canal près Chartres

REÇU et à vendre au plus bas prix du marché, 20 barils clous coupés assortis de numéros chez ROUSSET & GENIN,
27sept No 80 Canal, près Chartres

A VENDRE—200 rouleaux cordes en pitre de toutes grosseurs, au plus bas prix du marché.
ROUSSET & GENIN,
27sept No 80 Canal, près Chartres

EN débarquement—200 douzaines Haches Collins, Hunts et autres. A vendre à bon marché.
ROUSSET & GENIN,
27sept No 80 rue Canal, près Chartres

PORC—500 barils mess M. O. et reins à vendre par GALLOSO & PASCAL,
57 et 58 Vieille Levée

JAMBONS—50 tierçons Jambons de L. Stagge passés au sucre, à vendre par
GALLOSO & PASCAL,
9 sept—6 57 et 58 rue Vieille Levée

MAQUEREAUX—50 barils maquereaux No 3 de Bayonne, 50 barils gros maquereaux No 3, à vendre par GALLOSO & PASCAL,
9 sept 57 et 58 rue Vieille Levée

CIDRE—50 caisses bout. Game Cock
25 do ½ do
en débarquement du navire Grenoa, et à vendre par JOS H & N MARKS
25août 43 45 et 47 Nlle Levée

Magasin à louer.

A LOUER à partir du 1er octobre le magasin No 20, rue de Chartres. S'adresser à
D. ROGERS,
2 juin No 47 rue du Camp

CORDE d'emballage—1200 rouleaux et demi rouleaux corde faite à la main et à la machine. A vendre par JAMES H SUYDAM & Co,
29 av 62 et 64 rue Poydras

FARINE—125 barils farine sans marques, à vendre par JAS H SUYDAM & Co
29av 62 64 rue Poydras

PLATS-COTES désossés—20 boucauts plats côtes de choix, marque Shecky, à vendre par
JAS H SUYDAM & Co,
29 av 62 et 64 rue Poydras

TOILE d'emballage du Kentucky—1000 pièces et demi pièces de la marque Macklin, à vendre par JAMES H SUYDAM & Co,
29 av 62 et 64 rue Poydras

A VENDRE par le soussigné pour clore une consignation—25 quarts cognac ...
PAUL LACROIX,
2jn 18 rue Toulouse

EN débarquement du navire Maritana, de Bordeaux—
5/4 et 10/8 eau-de-vie "Comée & Martin" 4me preuve
16 barriques vin rouge Leyre Margaux
4 demi do do do do
24 do do Pauillac
40 do do Montferrand
10 do do St Julien
500 caisses do do
300 do cerises à l'eau de vie, à vendre par
EUG ROCHEREAU & Co,
15sept 17 et 19 rue St Louis

FARINE—200 barils farine superfine et extra de choix, en magasin et à vendre par
DONNELLY, BEZZINA & Co,
27aout 68 et 70 rue Tchoupitoulas

CIGARES de la Havane—... marques Regalia ..., Regalias Londres, ... et Pressados ... de marques choisies en débarquement du brick N Stevens à vendre par
17 aout BORNIO & FRERE 34 rue Gravier

Dépôt des Eaux Minérales de France, à la Nouvelle-Orléans, Eaux Minérales naturelles de Vichy, Département de l'Allier, France

5000 ... Eau de Vichy, des sources Grande Grille, le Hôpital, Hauterive, Célestins, Puits Chomel, Lucas, Sources des Dames et du Parc, en débarquement et à vendre par E K M COIN, pharmacien, encoignure des rues Dauphine et Douane.

Les Eaux de Vichy sont d'une incontestable efficacité contre la goutte et les rhumatismes ... les maladies ... des voies digestives, les engorgements du foie et de la rate, les obstructions viscérales, les calculs biliaires, la gravelle, la catarrhe pulmonaire, maladies des reins et de la vessie, les calculs urinaires, appauvrissement du sang, la chlorose, ... etc.

Il sera délivré un prospectus sur les propriétés et mode d'emploi de chaque source. 29av

REÇU par le navire Heidelberg, du Havre, et à vendre par les soussignés—
89 douzaines FROMAGE Neufchatel,
5 do FROMAGE Livaro
MAGNON & MARCIACQ,
21sept encoignure Orléans et Royale

REÇU par le navire Heidelberg, arrivé du Havre:
4 tonneaux fromage Gruyère,
100 caisses absinthe, E Pernod,
20 do kirsch do
A vendre par J N CURIEN,
21 sept 25, rue Toulouse

MELASSE—1000 barils mélasse raffinée à vendre par E. J. HART & Co
16 aout 77 et 79, rue Tchoupitoulas

CIGARES DE LA HAVANE—1,500,000 cigares de la Havane, en magasin, de toutes les grosseurs et de la meilleure qualité de tabac—tels que Millar, Londres, Media Reg, Medianas, Reg. Londres, Conchas, Conchitas, Cilindrados, Brevas, etc., etc., et des marques suivantes bien connues:

Washington,	Fdca y Cardin,	La Ritica,
El Sol,	Cervantes,	La Helina,
El Globo,	Lafayette,	Flor Americana,
Vabajas,	Meridiane,	Flor de los Campos,
Paris Cubana,	La Patente,	Palacio Cristal,
La Noblesa,	Gutierres,	Il Trovatore, etc.

A vendre par CABALLERO & BASUALDO,
No 36, Vieille Levée,
1 sep entre Douane et Bienville

EN débarquement du navire Fanny Ealer, de Marseille—600 paniers huile d'olives, de 12 bouteilles, 24 onces; 200 do do 24 1/2 do 12 do.
A vendre par GRATIAA, COMMAGERE & Co,
20sept 20 rue de la Douane

CHAMPAGNE "Krugg & Cie, à vendre par
EUG ROCHEREAU & Co,
15sept 17 et 19 St-Louis

EN débarquement du navire Martana, de Bordeaux—
40 barriques vin rouge bon ordinaire, Quinsac
20 do do Cambianc 1856
A vendre par B TALAMON,
27 sep 181 rue Royale

AMANDE douces—10 barils de 100 livres, à vendre par P CURACHS BRO & CO,
21 sep Coin Royale et St Philippe

CIGARETTES—Neuf barils de El Sol de Vera Cruz, véritables cigarettes de la Havane et la Sevillana, à vendre par
LABORDE & XIQUES,
7 sep No 39, Nlle Levée

CIGARES de la Havane—En débarquement des bricks Tallulah et Stetson
30,000 Flor de Velez, assortis;
25,000 Cervantes;
26,000 Nueva Empresa;
43,490 cigares de diverses espèces et marques.
A vendre par LABORDE & XIQUES,
1oct No 39, Nlle-Levée

FRAISES au jus—20 caisses, Teysonneau, à vendre par SOSTHENE THOMAS & Co,
23 sep 9 rue Gravier

COWPEAS—100 sacs véritables cowpeas de la Caroline, à vendre par MARKS & POLLOCK,
25 jt Tchoupitoulas

EN magasin et à vendre par les soussignés—100 barriques vin de Catalogne très corsé, 1re qualité.
20 barriques vin St-Vicente vieux;
50 quarts pipes vin d'Oporto doux;
10 grosses cartes espagnoles à jouer;
10 balles bouchons pointus de 15 milliers chaque;
6 demi pipes mayorka;
6 demi-pipes mayorka;
300 rames papier à cigarettes;
300 jarres d'huile d'olive;
20 safran. PABLO GELPI & Cie,
1ja 129, Vieille Levée

VINS en barriques—14 barriques grand vin Château Brion de J. K. Larrieu;
4 barriques vin rouge Merman;
13 do do Margaux;
13 do do St Estèphe;
35 do vin rouge à l'usage des familles,
5 do vin blanc 1er cru, Preignac de J. K. Larrieu.
7 do do Haut Sauternes 1850,
2½ do do do do 1851
A vendre par FAURES & NORMAN,
13sept 33 & 35 rue Royale

EN débarquement du navire Sybil, de Bordeaux,
30 barriques vin pour famille,
60 caisses abricots
50 caisses fruits assortis
25 caisses prunes
A vendre par E. DECHAMPS,
29 sept 21, St Louis

EN magasin—12 barils kirsch de la Forêt Noire, à vendre par E DECHAMPS,
29 sept 21, St Louis

AMANDES—50 balles à coques dures, à vendre par E. J. HART & Co
16aout 77, et 79, rue Tchoupitoulas

VENTES A L'ENCAN:

Eau de vie française, Absynthe, Kirsch, etc

PAR BERNARD TURPIN.

AUJOURD'HUI, vendredi, 8 octobre 1858, à 4 heures P. M., il sera vendu à l'encan sur la Levée, en face de la rue des Ursulines, 21 fûts, 140 futailles eau-de-vie françaises, des marques suivantes: Conlee & Martin, Raynal & Alunae, Chs Riviere, F Ribart, C Marquet, A C Godard, &c &c
40 caisses absinthe Yersin & Lecoultre
15 do kirsch

En débarquement du navire Sybil, venu de Bordeaux.

Conditions libérales à la vente. 8oct

PAR R. B. SYKES.

Riz. ... Riz.

VENDREDI ... à 11 heures, il sera vendu au ... Warehouse, encoignure Notre Dame et Commerce pour compte de qui il appartiendra—
A. 37 tierçons riz de la Caroline
B. 65 do do
C. 42 et ½ do do
légèrement avariés pendant la traversée de Charleston à la Nouvelle-Orléans.
Conditions—comptant

Mules, charrettes, bois de corde, charbon, &c.

Succession de Marie Housse, épouse décédée de François Lamarque.

PAR N. VIGNIE, encanteur

EN vertu d'un ordre de l'honorable ... Cour de District de la Nouvelle-Orléans en date du 5 octobre 1858, Docket de la Cour No 14 ... il sera vendu, mercredi 20 octobre 1858, à ... A. M. à la dernière résidence de la défunte à l'encoignure des rues St Philippe et Bourgogne, pour le compte de ladite succession
3 Mules,
2 Charrettes,
24 Cordes de bois,
7 barils de charbon de bois.
Meubles meublants, effets mobiliers, linge de corps, bijoux, etc.
Conditions—comptant 8 oct—

Chapeaux, Linge fait, Chaussures etc.

Succession de Lesser Salomon

PAR E. ROGER & Co

C. Sam... encanteur

MERCREDI, 20 octobre 1858 ... heures du matin ... il sera vendu ... Vieille Levée, entre Hospital ... en vertu d'un ordre de l'honorable Seconde Cour de District de la Nouvelle-Orléans, en date du ... de S ... Miller, et pour compte de la dite succession.

Toutes les marchandises, consistant en linge fait, chaussures, chapeaux, ... installations, comptoirs, ... dans ledit magasin, lesquels seront vendus ...

Conditions—Payable en ... paiements ... à ... pour cent ... jusqu'à parfait paiement.

OUVERTURE DE

Marchandises nouvelles.

AUX MARCHANDS, AUX MODISTES ET AUX COUTURIERES

LES marchandises de modes ... ont ... rue de Chartres ...

LION & PINSARD,

Rue de Chartres, encoignure Bienville

Un assortiment de marchandises ... nouvellement ...

Vente au-dessous du prix coûtant, pour clore ces articles

Un grand assortiment de fleurs ... coiffures, cache peignes, etc. ... variées formes ... un grand choix ... de chapeaux castor gris ... de Naples, castor blanc.
Un grand assortiment de ...
Un assortiment de ...
... mousseline ... blanc perlé ...
Un choix considérable ... de ...
300 cartons de fleurs fantaisie
100 do de cache peignes de toutes sortes
200 do tours de tête assortis,
100 do montures assorties,
Chapeaux fantaisie, Louis XV
2 caisses paniers de chapeaux
3 do formes de toute grosseur,
60 Bandes assorties
... caisse de ... de bras en gomme élastique
300 cartons rubans de velours assortis de numéros
10 cartons de rubans assortis
4 ... cabas assortis
... corsets de toutes sortes
... gants de soie pour hommes et dames
... gants d'Ecosse pour hommes
... caisse de ... assortis, bas, ...
... de la ...
... fausses tournures
Mouchoirs de poche ... LION & PINSARD
Nouveau magasin ... de Chartres et Bienville ...

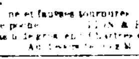

G. W. Dunbar & Co.

MARCHANDS EN GROS DE

BOTTES, SOULIERS ET BRODEQUINS

No. 5, rue des Magasins.

NOUVELLE-ORLEANS.
G W DUNBAR,
J V ...

Bottes Souliers et Brodequins.

Nous recevons ... un grand assortiment de ... bottes, souliers, ... pour ... à prix ... A vendre par G W DUNBAR & Co ... rue des Magasins

Installations de Gaz.

HENDERSON & ...

FONT en ce moment ... complet de chandeliers, pendants ... tous reçus de manufactures ... de gaz ...
4 sept—m

Au public.

J'AI commencé à parcourir la ville ... directory de ... l'année ... comme ... Nous sommes forcés ... de ... les noms des hommes ... cette année ... et je prie ... de ... dans le Directory ...
CHAS. ... GARDNER.
31 juin—2 m

MERCHANT'S HOTEL, encoignure des rues ... Arcade ...
... 21 av—1an

AVIS AUX DAMES.

Célèbres POUDRES DE TOILETTE de Jules Lubin, de Paris.

CES poudres ... Les seules ... le ... A. HENRIQUES,
11 ma ... Nlle Orléans

AUX FAMILLES.

SIROP BALSAMIQUE ET PECTORAL

LES résultats ... du Sirop balsamique et pectoral ... toux ... affections ... rhumes ... bronchites ... asthme ... poitrine ...

Le ... dépôt ... pharmacie ...
... rue Royale ... St Louis
4 oct

EAU DE VIE—20 ... preuve, en douane ... pipes de diverses marques ... A vendre par ...
30 sep

VIN ... en débarquement du navire Sybil, arrivé de Bordeaux.
A vendre par X. LAMBERT,
30 sep rue des Magasins

Ouverture de l'Hôtel Washington

LES soussignés ... l'HOTEL WASHINGTON, au ... **manche prochain, 2 mai.** ... l'établissement ... de ...
28 av— JULES ... & Co

NOTICE.

REÇU par le steamer ... un grand assortiment de ... chimiques ... Acide ... Fleurs de mauve, ... etc. ... Seul dépôt de la célèbre racine ...
12 sep

FROMAGE ... par le steamer Cahawba, venant de New York—
4 boucauts de Gruyère ...
A vendre par DUNTZE & Co,
26 sep encoignure Royale et Conti

CHAMPAGNE supérieur—Reçu par le steamer Cahawba, de New York—
50 caisses, de Bouche fils & Drouet, champagne Impérial,
A vendre par DUNTZE & Co,
26 sep encoignure Royale et Conti

CHAUSSURES! CHAUSSURES!

Créoles, Françaises et du Nord.

BLANCAND & GUITET,

Encoignure Dumaine & Royale.

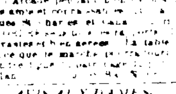

Ont en magasin le plus grand choix qui ait jamais été offert en vente, de **Chaussures pour familles.** Leurs articles, **tous de première qualité**, ne ... rien à désirer pour la durée ... **Pour Dames**—Bottines, brodequins ... pantoufles de toutes sortes, avec ou sans talons ... Souliers fourrés pour l'hiver, ... sans talons.

Souliers satin blanc et chaussures de toutes sortes pour soirées, etc.

Pour demoiselles et enfants—Plus que jamais une variété d'articles qu'on ne peut trouver que difficilement ailleurs, et à des prix vraiment extraordinaires par leur bon marché.

Pour Messieurs, Garçons et Enfants—Assortiment difficile à égaler sous tous les rapports.

Les commandes sur mesure sont toujours exécutées avec le plus grand soin et promptitude. 29 oc

E. ALEIX,

Pharmacien-Chimiste,

SUCCESSEUR DE M. R. H. CHINN,

A l'honneur d'informer MM. les docteurs et le public en général, qu'il vient d'ouvrir une Pharmacie au No 69 rue Royale, où il continuera les affaires de son prédécesseur.

Les prescriptions des médecins recevront, jour et nuit, mes soins personnels.

La pureté des médicaments est pleinement garantie. Ils sortent des meilleures fabriques du Nord et de l'Europe, où je me suis assuré le concours d'agents experts, d'une probité reconnue.

Attendu par les navires Nuremberg et Mulhouse, du Havre, et le Philadelphia de New York, un grand assortiment de produits chimiques et de parfumeries.
23 août