BULLETIN COMMERCIAL.

NOUVELLE-ORLEANS.

Samedi soir, 18 septembre.

Le marché au coton a été animé aujourd'hui. Les opérations atteignent le chiffre de 6000 balles. Les [illegible] sont toute fait pleins, mais il n'y a pas eu de [illegible] de remarque. Nous reproduisons notre dernier tableau.

LOUISIANE ET MISSISSIPPI.

[illegible]

TABAC—Rien.

SUCRE—[illegible]

MÉLASSE—Bonne vente importante.

FARINE—Marché très calme et irrégulier. [illegible]

[illegible]

PORC—[illegible]

SAINDOUX ET GRAISSE—Rien.

CAFÉ—[illegible]

WHISKEY—Aucune transaction.

CHANDELLES—200 caisses chandelles de l'Etoile [illegible]

FRET—[illegible]

MOUVEMENT MARITIME.
Port de la Nouvelle-Orléans.

Expédiés samedi.

[illegible]

Arrivés samedi.

[illegible]

Arrivés hier.

[illegible]

Chargement de la barque Fanny Eater, venant de Marseille:

[illegible]

Montant le Fleuve.

[illegible]

Passagers.

Par [illegible] Matagorda de Galveston, 2 à la chambre [illegible]

Liste des bateaux à vapeur partant aujourd'hui.

[illegible]

STEAMERS TRANSATLANTIQUES.

Départs des Etats-Unis.

[illegible]

Départs d'Europe.

[illegible]

CIGARES DE LA HAVANE—[illegible]

CABALLERO & BASUALDO, [illegible]

HORME & DEJEAN.
AGENCE DE RECOUVREMENTS
Pour les Comtés
OPELOUSAS ET ATTAKAPAS.
Bureaux—*Nouvelle-Orléans* [illegible]

Rendez-vous—*à Opélousas.* 3 fév—1an

D LOPEZ
En magasin des rues Chartres et Conti.

[illegible]

CHANGEMENT DE DOMICILE.
JOSEPH FEYTEL,

[illegible] 22 mars

Jas H. SUYDAM J. [illegible] JOSEPH MURRAY

James H. Suydam & Co.
Marchands de produits de l'Ouest, Toile et Cordes d'Emballage,
62 et 64, rue Poydras, Nlle-Orléans.

Couvertures et casquettes à carreaux.

2 [illegible] O B GRAHAM. [illegible] rue Gravier

Cotonnades Rijka

10 caisses cotonnades de la manufacture Rijka [illegible] O B GRAHAM.

EN débarquement du navire Fanny Eater, de Marseille—
30 barriques vin rouge Bergasse
6 [illegible] paniers huile d'olive Jamed Plagnol de 12 et 24 bouteilles
[illegible] caisses vermouth Noilly, Prats & Co
[illegible] Barbeau, Chappar & Co
25 do Absinthe
24 do liqueurs superfines
12 do marasquin
150 do salaisons soit olives, capres et cornichons
100 do savon
A vendre par J B TALAMON, 141 rue Royale

EN débarquement du navire Maritan, de Bordeaux [illegible] vin rouge bon ordinaire, Quinsac [illegible] Cambianac 1856
A vendre par J B TALAMON, 141 rue Royale

CIGARES de la Havane—[illegible] LABORDE & XIQUES, No 39 Nouvelle-Levée.

POMMES DE TERRE—[illegible]
A CHOPARD & Co. 14 rue Poydras

EN débarquement du [illegible]—[illegible] barriques vin de Narbonne très corsé [illegible]

L[illegible]

DIVERS—[illegible] FAURES & NORMAN, 33 et 35 rue Royale

VINS VIEUX de [illegible] caisses—64 caisses grand vin de Château Haut Brion 1854 [illegible]
A vendre par FAURES & NORMAN, 33 et 35 rue Royale

VIN en barriques—[illegible]
A vendre par FAURES & NORMAN, 33 et 35, rue Royale

ABSINTHE—100 caisses E Lecoultre, à vendre par SOSTHENE THOMAS & Co,

---

TEXAS.
Jour de départ, JEUDI 23 septembre, à 8 heures du matin.

Compagnie de steamships du Sud—Ligne de la malle des Etats-Unis—POUR GALVESTON ET LA BAIE DE MATAGORDA.—L'excellent steamship TEXAS, double et chevillé en cuivre, capitaine H Wilson, partira positivement comme il est dit ci-dessus.
Pour fret ou passage, (bons emménagements) s'adresser à C B PAYNE, 57 rue du Camp.
Un steamship de cette ligne partira pour les susdits ports tous les jeudis et dimanches. 26 sep

POUR KEY-WEST.
Partant DIMANCHE 26 septembre 1858, à 8 heures du matin.

Compagnie des steamships du Sud.
POUR KEY WEST, via Pensacola, Apalachicola, Cedar Keys, St-Marks, Tampa Bay et Manatee.—L'excellent steamship CALHOUN, double en cuivre, capitaine A. S. Gardner, partira ainsi qu'il est dit plus haut. Pour fret ou passage, ayant des chambres élégamment meublées, s'adresser à C. B. PAYNE, No 57, rue du Camp.
Le fret pour Apalachicola, St Marks et Tampa Bay est sujet aux frais d'allège payés par le steamer, mais aux risques des consignataires.
Les expéditeurs devront [illegible] du connaissement [illegible] ne sera pas signé d'autre. Aucun fret ne sera reçu sans un ordre. 15sept

POUR LA PASSE SABINE.
Jour de départ, JEUDI 23 septembre, à 8 h A M.
POUR LA PASSE SABINE ET GALVESTON—Ligne de la malle des E. U.—compagnie des steamships du Sud—l'excellent steamship MATAGORDA, double en fer, commandant Flanders, partira comme il est dit ci-dessus, s'arrêtera à la Passe Sabine en allant et en revenant de Galveston, portant les malles des E. U. Pour fret ou passage (excellents emménagements, chambres) s'adresser à C. B. PAYNE, No 57, rue du Camp.
[illegible] 14 sep

POUR BRAZOS SANTIAGO.
Jour de départ VENDREDI 24 septembre, à 8 heures du matin.
Compagnie de steamships du Sud. Ligne de la malle des Etats-Unis. POUR BRAZOS SANTIAGO. [illegible] C. B. PAYNE, No 57, rue du Camp.
Une copie du nouveau tarif [illegible]

POUR LA COTE ET LA FOURCHE.
Le nouveau bateau à vapeur MUSIC, capitaine H. Streck, part de la Nouvelle-Orléans, pour la côte de Donaldsonville, TOUS LES SAMEDIS MATIN à 9 heures, au retour, il partira de Donaldsonville tous les mercredis matin à 7 heures, et descendra la côte au point du jour.
Le MUSIC partira de Lafourche tous les samedis matin, à 9 heures; au retour, il partira de Lockport tous les lundis matin, à 6 heures. Pour fret ou passage, s'adresser à bord. 19 déc—1pa

Jour de départ: TOUS LES MARDIS, à midi.
Pour les Attakapas, voie de Plaquemines.
Le vapeur GOV. POWELL, avantageusement connu, capitaine Greig, doit, comme précédemment, partir les jours et l'heure susdits, pour St-Martinville, New Iberia, Pevost Landing, Indian Bend, Franklin, Centreville, [illegible], la baie de Berwick, et toutes les stations intermédiaires de la route. Pour fret ou passage s'adresser à bord ou à DARBY & TREMOULET, agents.
Toute cargaison confiée à ce steamer sera l'objet des plus grands soins. 4 jan

LIVERPOOL.—Le navire américain WINDERMERE, 1re classe, partira incessamment. Pour fret de 400 balles de coton ou fort fret, s'adresser à BAXTER, LOVELL & Co. 18 sep

LE HAVRE—Le navire américain R. D. SHEPHERD, 1re classe, partira incessamment. Pour reste de fret, s'adresser à BAXTER, LOVELL & Co. 18 sep

LE HAVRE—Le navire américain TEMPEST, 1re classe, capitaine Whitney, partira sous peu. Pour reste de fret, s'adresser à BAXTER, LOVELL & Co. 17sept

GENES—Le navire américain TOULON, 1re classe, partira incessamment. Pour reste de fret, s'adresser à BAXTER, LOVELL & CO.

BREME—Le navire américain H H BOODY, capitaine Ju Badger, partira bientôt. Pour fret de tabac ou de coton s'adresser à BAXTER, LOVELL & CO.
Pour passage, s'adresser à bord, poteau 35, 1er district. 5sept

LIVERPOOL—Le navire paquebot FANNY FOSDICK, 1re classe, capitaine Olmstead, partira sous peu. Pour fret de 400 balles de coton, s'adresser à BAXTER, LOVELL & Co.

HAVRE—Le navire paquebot RICHARD HENDERSON, 1re classe, capitaine Schuetlan, partira sous peu. Pour fret s'adresser à BAXTER, LOVELL & Co.
Pour passage (excellents emménagements) s'adresser à [illegible]

HAVRE—Le navire américain ARTISAN, 1re classe, capt T. Pollard, partira sous peu. Pour reste de fret, s'adresser à BAXTER, LOVELL & Co.
Pour passage, s'adresser à bord, poteau 52, 4me district. 28août

POUR BREME—Le navire paquebot régulier H. WATJEN, 1re classe, capt H. Batjer, partira sous peu. Pour reste de fret ou passage, s'adresser à BAXTER, LOVELL & Co.

POUR LE HAVRE—Le navire américain LE McELDYSH, 1re classe, capt Ward, partira incessamment. Pour fret s'adresser à BAXTER, LOVELL & Co. 19 août

LIVERPOOL—Le navire américain JAS E. PATTEN, 1re classe, capt Woodward, partira incessamment. Pour fret de 1400 balles de coton, s'adresser à BAXTER, LOVELL & Co.

Nègres de la Virginie et du Meryland à vendre.
CHANGEMENT DE LOCAL.
WALTER L. CAMPBELL n'est plus dans la rue de l'Esplanade. Il a acheté les Nos 71 et 73, rue Baronne, [illegible] WALTER L. CAMPBELL, Nos 71 et 73, rue Baronne, entre Gravier et Commune.

Dr Charles E Kells,
DENTISTE,
161, rue du Canal,—Nlle Orléans.
8 janv—1an

60.......RUE ROYALE.......60

LE Dr L. DUPERRON,
DENTISTE,
Fait toutes sortes d'opérations dentaires, traite les maladies de la bouche et pose les dents artificielles [illegible] 27 mars

DUFAUT & Cie, ont reçu par le Gulf stream du Havre et par les navires Pacific, Crocker, Silas Holmes, Union, Black Warrior et Empire City de New York, leur assortiment complet de saison en [illegible]
DUFAUT & Co, No 91, rue Royale entre Conti et Contl

Poudre Fleur de Riz de Chine
DE MAUGENET & COUDRAY.
Propriétés.
La fleur de Riz de Chine, purifiée par les moyens qui nous sont particuliers, est généralement employée par les Dames élégantes pour préserver leur peau fine et délicate de l'influence de l'air et de la température, pour nettoyer à fond l'épiderme sans en altérer le transparence et [illegible]
A vendre par A. ROUSSET & Co, No 50 rue du Canal, près Chartres

Matériaux de construction
BRIQUES, BOIS DE CHAUFFAGE, &c. &c.
V. DEMOURELLE, marchand au Vieux Bassin, entre Toulouse et Franklin, tient constamment un assortiment de matériaux de construction, tels que chaux, sable blanc et jaune, ciment et plâtre de Paris, bardeaux, lattes et merrains. Aussi un assortiment de briques de Jersey, anglaises, françaises et américaines ainsi qu'un assortiment complet de bois de chauffage.
Une attention particulière sera donnée à la prompte exécution des ordres de la campagne.

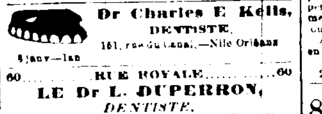

SANGSUES! SANGSUES!
Nouvellement arrivées.
25 000 sangsues de premier choix, Hongroises et Suédoises, reçues par steamer Cahawba, et à vendre au dépôt général de BAPTISTE LOUBAT, No 71, rue Bourbon, entre Bienville et Conti, en gros et en détail aux prix les plus modérés.
Les plus grands soins et une attention toute particulière seront donnés pour remplir les ordres de la campagne. BAPTISTE LOUBAT.
25 juin—1an

SANGSUES—SANGSUES

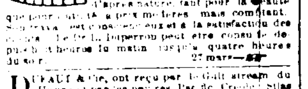

Mme veuve PROVOST, a un grand dépôt central, rue Bourbon, 172, entre Toulouse et St Pierre, et constamment en main un grand assortiment de sangsues hongroises et suédoises. A vendre en gros et en détail aux prix les plus réduits.
Les ordres pour la campagne seront promptement exécutés.

EN débarquement du navire William & Jane, de Bordeaux—
40 barriques vin rouge St Emilion
16 do do St Estèphe
44 do do Château Bonneau
8 do vin blanc Sauterne
[illegible]
100 caisses vin rouge St Julien
[illegible]
A vendre par A CARRIERE & Co, 25 rue de la Vieille Levée

EN débarquement de la barque Oregon, venant de Bordeaux—
120 barriques vin rouge de Cambianes
[illegible]
A vendre par A CARRIERE & Co. 25 Vieille Levée

Librairie Paya.
Reçu par le Roger Stewart—
Michelet—Richelieu et la Fronde;
Moreau de Jonès—Aventures de Guerre;
Proudhon—De la Justice dans la Révolution;
[illegible]—Le Christianisme. Preuves de sa Vérité;
Eugène Pelletan—Profession de Foi—Le Monde Marche, Heures de Travail;
Clémence Robert—La Misère;
Paul Féval—Rolland Pied de Fer;
[illegible]—Journal Illustré des Voyages et des Voyageurs;
F. Soulié—Un malheur complet;
Arsène Houssaye—L'Amour comme il est;
F. de Mirecourt—Musardelle;
Julien Lemer—Les Portes de l'Amour;
Xavier de Montépin—Les Pécheresses;
De Fx Maynard—De Delhi à Cawnpore, Journal d'une Dame Anglaise;
Paul Juillerat—Les deux balcons;
P. Dumanoir—Les Femmes terribles—Comédie;
[illegible]—Les Mères Repenties—Drame;
E. de Mirecourt—Les Contemporains;
Hte Castille—Pie IX et Jules Favre;
Journal pour rire; Journal Monte Cristo; Théâtre Contemporain, etc. G. COPPENS & Co.

EN magasin et à vendre par les soussignés—100 barriques vin de Catalogne très corsé, 1re qualité.
20 barriques vin St-Vicente vieux;
[illegible]
PABLO GELPI & Co, 129, Vieille-Levée

Consulat de France.
AVIS MENSUEL.—Septembre 1858.

SONT invitées à se présenter à ce Consulat, pour affaires qui les intéressent, les personnes dont les noms suivent:

Bouteillier, Eugène	Luc, Jean
Bray, André et Adèle	Lamarque, Mathieu
Bobonne, Désiré	Livran, Jean, Pierre et Raymond
Brémond (Mme Vve) née Félicité Ricard	Laurent, les époux
Baudey, Alexandrine Mlle Bernard	Lamy, (Mme Vve) née Virginie Baudoy
Carillon, Jean	Mauclère, Ferdinand
Cadeillan, Pierre Victorien	Michelot, Joseph
Cornibet, Nicolas	Odier, Charles & Cie
Duboys, Panchonnette	Pujos, les époux
Durand, Charles	Percevaux, Vital
Engelsheim, Louis A.	Préant, (Mme) née Bridy
Fayet, la famille	Roger, (tailleur d'habits)
Fauveau, Joseph	Rub, Jean Louis (les époux)
Grossenvre, Théodore Célestin (cuisinier)	Rasselet, Louis
Heriteg, la famille	Roger (Mme) née Françoise Senduc
Hennor, Duncan	Sellier, François Emmanuel
Janin, Louis	Schmidt, Joseph
Jadeau, Louis	Tancré, Louis Pierre
Lacarec, (Mme) née Lucie de Lespard	Tambourini, Joseph Ange Daniel
Lotringer, Joseph	Tricou, Paul
Lefèbvre, Modeste	Verrier, Alfred
Landreau, Augustine (Mlle Longueteau, (horloger)	Vande Gripp, les époux

La Chancellerie du Consulat de France, située rue Royale No 102, entre celles St Louis et Conti, est ouverte tous les jours, de 10 heures du matin à 3 heures de l'après-midi. 2 sep

Grande Exposition
Chez LELIEVRE, 210, rue Royale.
LIBRAIRIE.
L'Ange de Paix, ouvrage dédié aux jeunes personnes, par Mme Marceau, orné de vignettes par Valerio.
Jours de Bonheur, destinés à la jeunesse, par L Guerin, un beau volume illustré de magnifiques gravures coloriées.
La Bretagne Catholique, par Buron, illustrée par Devaux.
Botanique de Le Maout, illustrée par Devaux.
Les Papillons, illustrés par Grandville, 2 beaux volumes richement reliés.
Album merveilleux, 1 vol. in 8vo, enrichi de gravures par les meilleurs artistes français.
Voyage en France, par Mme Amable Tastu.
Rome, souvenirs religieux, historiques et artistiques, par Mme la comtesse Eug. de la Rochère.
Les Saintes Femmes, fragments d'une histoire de l'église par l'abbé G. Darboy, avec une collection de portraits peints par les premiers artistes d'Europe.
Les Femmes de la Bible, fragments du peuple de Dieu, par l'abbé Darboy.
Saintes Bibles illustrées.
Saints Evangiles illustrés.
Imitation de Jésus Christ, par Lamennais, 1 vol. grand in 8vo, enrichi de gravures.
Imitation de Jésus-Christ, par de Genoude, do do do do par Gonnelieu, do do
Livres de prières en anglais et en espagnol, élimés riches d'après les modèles de l'Exposition Universelle de Paris;
Aussi qu'un grand nombre d'autres ouvrages trop longs à énumérer.
ARTICLES DE FANTAISIE.
Papeteries nouveaux genres.
Statuettes de toutes les grandeurs.
Vases de porcelaine, grandes dimensions.
Porte bouquets de mille fleur goût.
Ecrans impératrice Eugénie,
Abat-jour pour lampe, avec fleurs,
Un grand assortiment de bijouterie religieuse,
Bracelets turquoises,
Chaînes en or,
Tableaux à l'huile, avec cadres ovales,
Jardinières et corbeilles de fleurs pour salons,
Un grand assortiment de fleurs artificielles pour Eglise et ornements de soirées.
Crucifix ivoire, croix ébène, de tous les modèles, Benitiers, do do do.
Tous ces articles seront vendus à un prix excessivement réduit pour cause d'agrandissement. 22 déc

Parfumerie de qualité supérieure.
Savons superfins dulcifiés au suc de laitue, à bien plus bas prix et mieux parfumés que ceux de Paris.
NOUS croyons devoir prévenir notre clientèle et le public que nous avons donné la plus grande extension à notre fabrication de savons ordinaires, dus et superfins, ainsi qu'à toute notre parfumerie.
On trouvera toujours au magasin du soussigné, savons ordinaires parfumés; savons fins à l'amande amère, à la frangipane, à la guimauve, au musc, à la vanille, à la rose, au bouquet, etc. etc.
Spécialité de savons superfins dulcifiés au suc laitue excessivement mousseux et très parfumé.
Pommades ordinaires, fines et superfines eau de vie de lavande ambrée, première qualité; crème de perse supérieure à la rose, cosmétiques variés de couleurs et parfums, le plus grand nombre d'extraits à toutes les fleurs, etc. etc.
Nos eaux de cologne, dont l'incontestable supériorité est aujourd'hui si bien et si généralement apprécié, se recommandent d'elles mêmes; nous nous bornons à indiquer les prix qui sont par gallon $1 60, $2, $2 50, $3 et $5.
Nos divers prix sont des plus modérés.
P. LEVERRIER, rue de Chartres, 67, entre Bienville et Conti

SEINES EPERVIERS ET TREMAILLES
A VENDRE en gros et en détail **au plus BAS PRIX de la place**, un très grand assortiment de **SEINES, EPERVIERS et TREMAILLES** en fil tres fort de chanvre et coton, à mailles ordinaires, petites et très petites, pour chevrettes, toutes les dimensions avec chutes variées la hauteur. Le soussigné voulant se retirer les affaires RÉDUIRA SES PRIX.
P. LEVERRIER, 67 rue de Chartres

G LAVIE,
21, Rue St-Charles, entre Canal et Commune,
VIENT de recevoir par les derniers arrivages d'Europe un assortiment complet de marchandises pour la saison, composé principalement de:
Chemises tout toile et devant toile, de Charvet;
Chemises percale couleur, nouvelles dispositions;
Caleçons tout toile;
Caleçons tricot très légers;
Caleçons merinos Gauze;
Caleçons coton uni;
Gilets flanelle, mousseline, merinos Gauze et fil d'Ecosse;
Devants de chemises en toile et en coton;
Chaussettes fil d'Ecosse, fil perse, écrues, bias chez et couleurs.
Un grand choix de cols cravates, haute nouveauté
Mouchoirs batiste blanc et à vignettes,
Gants en soie, fil d'Ecosse et fil perse
Parfumerie fine.
Coutellerie fine anglaise et française 12av

Réparation d'orfèvrerie.
LE soussigné prévient le public en général qu'il a fait faire dans ses ateliers toute espèce de réparations de dorure, réargenture, bronze et étamage par le galvanisme nouveau procédé découvert et perfectionné par lui. Les réparations de montres, pendules et chronomètres sont faites par un des meilleurs horlogers de la ville. Préparations de bijoux et remis à neuf de la vaisselle argenterie.
A vendre à bon marché 200 douzaines de couverts en métal blanc garantis pour 5 ans.
M. C. ROUYER, rue de Chartres, 153
27 mai

Vins rouges en caisses.

800 Caisses de 12 bout. St Estephe de F Eyquem

46 caisses	de 12 bout.	Branne Mouton, Eyquem		
48	do	do	Haut Brion	do
116	do	do	Larose	do
70	do	do	Leoville	do
52	do	do	Latour	do
17	do	do	Lafitte	do
25	do	do	Gocours	do
55	do	do	Cos Destournel	do
150	do	do	do de Drouet & Gautier	
50	do	de 24,2 bout	do	do
100	do	de 12 bout	Pauillac	do
25	do	de 24½ bout	do	do
50	do	de 12 bouteilles	Cantenac	do
50	do	de 12	do	Margaux
250	do	do	Pauillac de Barse frères	
150	do	do	St Estèphe	do
126	do	do	Margaux	do
84	do	do	Cha Lagrange	do
30	do	do	Margaux de Larronde Frères	
30	do	do	Cha Beychevelle do	

En magasin sous les clefs de la douane, à vendre par V & E MAIGNAN
12 mars 90, rue St Louis

A louer,
Le magasin en briques à trois étages, à l'encoignure des rues Front et Lafayette, en face du débarcadère des bateaux à vapeur. Possession en sera donnée immédiatement. S'adresser à LABORDE & XIQUES, 39 Nouvelle-Levée
3 août en face du Natchez Alley

125,000 Cigares de la Havane de toutes les différentes grosseurs et des meilleures marques, comprenant les marques les plus recherchées—El Sol, Washington, Legonidad; Nicotiana, Daniel Webster, El Acuerdo, Perla del Bejucal, Flor de Fugeras, Perfeccion, No Romeu, Amelia, Rey, Buen Salems et un grand nombre d'autres marques, en magasin et à vendre par BORNIO FRERES, 34 rue Gravier

PIANOS.
56, rue Royale.
QUATRE MEDAILLES D'OR
Ont été décernées à
J. FAIVRE,
A PARIS ET A LONDRES, EN 1855 ET 1856, POUR
Invention Américaine
DU SYSTEME EN FER, breveté
Seule médaille d'or donnée à Londres aux pianos français.

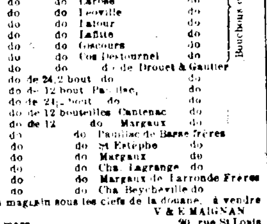

Des certificats, signés par M. GOTTSCHALK, M. STRAKOSCH, A. JAEL, etc., déclarant ces instruments être les meilleurs, qu'ils aient joués, peuvent être vus à l'établissement
56, rue Royale.
Echange et crédit. Chaque piano garanti pour 2 ans 4 oct—1an 3pe

Rue Royale, No. 38.
PIANOS D'ERARD,
SEULE grande MEDAILLE à l'exposition de Londres
Médaille d'honneur à l'Exposition Universelle de Paris;
1re médaille d'or depuis 1819, à toutes les expositions.
L'EXCELLENCE du piano Erard repose d'ailleurs sur l'opinion et l'expérience des plus grands pianistes: Liszt, Thalberg, Prudent, Mme Pleyel Lopold de Mayer, et une foule d'autres ne jouent que les pianos de cette fabrique.
C'est elle qui fournit le conservatoire de Paris, la cour impériale, et toutes les maisons royales d'Europe.
On trouvera un choix de ces excellens instruments au magasin de J. B. GUIRAUD, rue Royale, 38.
Bourbonna, facteur et accordeur. 19 mai

Illuminations de jardins,
De galeries, de salons, etc., en lanternes de toutes couleurs, transparentes, en papier, de toutes formes, turques, chinoises, etc.,
CHEZ C. DUHAMEL, opticien,
50, rue de Chartres

MARSEILLE, Marseille—Attendu incessamment par le navire Fanny Ealer:
850 paniers huile Plagniol grande et ½ bouteilles
675 caisses vermouth Noilly Pratts & Co
100 do cassis du Mont d'Or
60 do punch au rhum et ratafia
150 do salaisons asst Rounard
209 do eau de fleur d'oranger supérieure
60 estagnons eau le fleur d'oranger
200 cruchons à curaçao grand modèle
2000 flacons à Marasquino do do
A vendre par BLANCHIN & GIRAUD, 44, Vieille-Levée
10sep

ATTENDU incessamment par le navire Maritana de Bordeaux
100 barriques vin rouge bon ordinaire
50 do do supérieur pour famille
10 do vin blanc Haut Sauterne, à vendre par BLANCHIN & GIRAUD, 44, Vieille Levée
10sep

ATTENDU incessamment par le navire Sibyl, de Bordeaux—
100 barriques vin rouge bon ordinaire
50 do do vieux pour famille
100 caisses fruits à l'eau de vie, nouveaux
50 do absinthe suisse
25 do kirsch washer de la Forêt noire
200 paniers anisette Chauvet extra
25 caisses eau de noix superfine extra.
A vendre par BLANCHIN & GIRAUD, 44 Vieille Levée
20 sep

ARMES DE LEFAUCHEUX.
Pistolets revolvers à 5 et 6 coups, de Lefaucheux.

LION & PINSARD,
66 et 68 rue Royale, encoignure Bienville,
VIENNENT de recevoir par le Roger Stewart du Havre:
24 Pistolets revolvers de Lefaucheux, petit calibre pour poche;
12 do do gros calibres;
Capsules à balles également de Lefaucheux.
Reçu aussi par le Cahawba, de New-York:
12 Pistolets revolver de Colt, nouveau système;
6 Pistolets revolvers d'Adams.
Constamment en magasin:
Un assortiment d'armes de Flobert, Pistolets et Carabines de salon, armes dites Monte-Christo.
Capsules à balles et à plomb, des deux calibres.
Un grand assortiment de Poignards, cannes armées et plombées. 28 aout

COWPEAS—100 sacs véritables cowpeas de la Caroline, à vendre par MARKS & POLLOCK, Tchoupitoulas

---

ELIXIR ANTI-GOUTTEUX
DE HIPP. BRIEUGNE,
Inventeur du BAUME TROPICAL ANTI-RHUMATISMAL.
Jusqu'à présent, la médecine est restée impuissante contre la GOUTTE, cette terrible affection qui ait tant de victimes sur l'un et l'autre hémisphères, et chaque jour arrache tant de personnes à leurs travaux pour les livrer aux plus vives souffrances. Il est inutile de rappeler les symptômes de cette maladie, symptômes bien connus de tous ceux qui les ont éprouvés; il suffira d'en invoquer le souvenir pour faire apprécier tout le prix d'un remède efficace contre leur retour. Ce remède existe; c'est l'ELIXIR ANTI-GOUTTEUX, résultat des persévérantes recherches de M. Hippolyte Brieugne, déjà connu par la découverte du BAUME TROPICAL anti-rhumatismal, qui compte aujourd'hui de si nombreux succès. L'ELIXIR ANTI-GOUTTEUX, destiné particulièrement à combattre les accès de goutte, possède une puissance non moins grande, garantie par une longue expérience de l'auteur sur lui-même et par des essais réitérés sur diverses personnes.
L'ELIXIR ANTI-GOUTTEUX est d'un usage facile, son goût n'offrant rien de désagréable. On peut le prendre pur ou le mêler à deux ou trois cuillerées de thé ou de café. Ses effets se font sentir au bout de quelques heures. Quelle que soit l'intensité de l'accès, en douze heures au plus la douleur disparaît et les symptômes s'effacent.
A vendre, au dépôt général; à la Nouvelle Orléans, chez J. WRIGHT & Co, 21 & 151, rue de Chartres
et dans les principales pharmacies des Etats-Unis
13 mai—1an

Médicaments.—Médicaments.
EN ANGLETERRE, EN FRANCE ET EN AMERIQUE.
LE GRAND REMEDE ANGLAIS
La solution spécifique est célèbre.
LE célèbre médecin, SIR ASTLEY COOPER, en reconnaît l'efficacité. On lui doit des milliers de guérisons, et la Faculté de Médecine l'approuve. La gonorrhée, les douleurs au dos, la faiblesse et toutes les affections urinaires sont guéries comme par magie. Le système se fortifie, et l'esprit découragé retrouve son énergie. Seul agent:

17 jt—1an 26 rue du Camp, Nlle-Orléans

ALFRED MERCIER, D. M. P
Consultations et Opérations Chirurgicales
DE MIDI A 2 HEURES P. M.,
Rue Dauphine, No 53,
entre Douane et Bienville,
4 déc—1an *Nouvelle-Orléans*

Infirmerie de la rue du Cirque,
NOUVELLE-ORLEANS.
Entre les rues Poydras et Perdido
Dr MERCIER, No 191, rue du Canal, entre Philippa et Remparts.
Dr STANFORD CHAILLE, No 193, rue du Camp.
Un dépôt pour **dix jours** est exigé des malades à leur entrée à l'Infirmerie.

	Par jour
Chambres pour les malades des deux sexes,	$2 à $5
Salles	1 00
Chambres pour les esclaves	1 00
Salles pour les esclaves	1 00

Les opérations se paient à part.
Le Dr MERCIER peut être consulté à l'Hôpital, de midi à une heure (excepté les dimanches).
Consultations du Dr CHAILLE, de 9 à 10 heures du matin.
Prix de la consultation de $1 à $5, comptant. Les pauvres ne paieront pas.
Les enfants sont vaccinés tous les samedis, à 2 heures de l'après-midi—Il chacun On a toujours du vaccin.
Les prescriptions des médecins seront préparées avec soin à la pharmacie de l'Hôpital. 3 nov—1an

Compagnie d'Assurance du Star.
No 22, rue St. Charles.
A UNE assemblée de la Direction tenue le 3 juin 1858, il a été résolu, avec l'autorisation des actionnaires, qu'à partir du 1er juin courant le net profit provenant des primes acquises sera également partagé entre les actionnaires et ceux qui assureront dans cette compagnie après déduction faite de 10 pour cent pour le crédit des actionnaires et 10 pour cent comme le requiert l'Art. 5 de la Charte pour la formation d'un fonds de réserve.
Il a été également résolu qu'un retour de 10 pour cent sur la prime sera fait comme par le passé aux assurés.
Tous dividendes déclarés seront payés au comptant, la compagnie n'émettant pas de script.
Par ordre de la Direction
PLACIDE FORSTALL, président
E. DE BUYS, secrétaire.

Directeurs

Placide Forstall	P. A. Gravel,
Wm C. C. Claiborne,	F. Giquel
A. F. Elliot,	J. F. Rylie
J. Plassan,	G. H. Chaplain.
W. Logan	4 juin 1an

GRAND CHEMIN DE FER
De la N.-Orléans, de Jackson et du Nord
A PARTIR de lundi 3 mai 1858 un convoi de passagers partira de la Nouvelle-Orléans tous les jours, à 7 heures et 1 demie A. M. et arrivera à Canton à 8 heures 40 P. M; au retour, il quittera Canton à 7 heures 40 minutes A. M., et arrivera à la Nouvelle Orléans, à 6 heures et demie P. M.

	1re classe	2me clas
Kenner	$ 40	$ 25
Frenier	1 00	0 75
Manchac	1 25	1 00
Ponchatoula	2 00	1 50
Tangipahoa	2 40	1 80
Amite	2 80	2 10
Tangipahoa	3 20	2 40
Osyka	3 60	2 70
Magnolia	4 00	3 00
Summit	4 40	3 30
Bogue Chitto	4 80	3 60
Brookhaven	5 20	3 90
Bahala	5 60	4 20
Hazelhurst	6 00	4 50
Crystal Springs	6 40	4 80
Terry	6 65	5 00
Byram	6 95	5 25
Jackson	7 25	5 50
Tougaloo	7 60	5 75
Calhoun	7 95	6 00
Canton	8 25	6 20

Les enfants de trois ans et au-dessous ont leur passage gratuit—au-dessus de trois ans jusqu'à douze, ils paient moitié prix—au-dessus de douze ans prix entier.
On peut se procurer au bureau des billets pour les familles en paquets de vingt cinq.
Les marchands, dont les familles demeurent sur la ligne de parcours du chemin, peuvent se procurer des billets en paquets de cinquante, pour leur usage personnel, à un prix réduit.
Le train de plaisir partira de la Nouvelle-Orléans samedi à 5 h P. M., arrivera à Magnolia à 9 h 58 P. M.—quittera Magnolia à 5 h A. M. lundi, et arrivera à la Nouvelle Orléans à 10 h A. M.
Un convoi de fret partira de la Nouvelle-Orléans pour Canton le lundi, le mercredi et le vendredi à 7 h du matin A. M. Au retour, il arrivera à la Nouvelle Orléans le mardi, le jeudi et le samedi à 4—10 P. M.
Le fret expédié de la ville, doit être livré au dépôt à 3 h. P. M. la veille du départ du train
Wm M WADLEY, Surintendant général
31mai

J. VINCENT,
F. LEFEVRE. Successeur.
LE soussigné a l'honneur d'informer le public qu'il a ouvert son ancien café de GRENADE A LA GLACE, où l'on trouvera toujours des crèmes de toutes variétés ainsi que des Biscuits, Gâteaux, Sorbets, Plombières Madeleines, etc.
M Lefevre mettra, comme par le passé, toute son attention et la plus grande exactitude à remplir tout ordre pour Bals, Soirées, Dîner, Soupers, Noces, etc. F. LEFEVRE,
26 juin—ab Encoignure Canal et Camp

Papiers peints.
DELCROIX,
108........ *Rue de Chartres*........ 108.
OFFRE en vente, **au meilleur marché** à la place, un grand assortiment de nouveautés en papiers peints, pris dans les meilleures maisons de Paris avec lesquelles il est en relations directes. Cet assortiment complète par les années précédentes se compose de:
Papier ordinaire et commun.
Papier glacé, blanc fixe.
Papier pour salons, satiné et non satiné.
Papier doré, grand choix, aux prix les plus bas.
Papier uni satiné, de toutes nuances, ciels de lit, riches et ordinaires; devants de cheminée, sujets nouveaux; imitations de marbre, granit, agathe chêne, tentures historiées, scènes de Crimée, &c. &c.
DELCROIX, No 108 rue de Chartres

Damejeannes
DAMEJEANNES—1000 damejeannes de 5 gallons, en débarquement du navire Excelsior, venant du Havre, et à vendre par PREAU & COUTURE, 31 et 33, rue Gravier
3 aout

EN magasin et à vendre par le soussigné:
15 barriques vin St Estephe
10 barriques vin St Emilion
10 do vin Cote Bourg
5 do vin Haut Barsac
15 caisses Grand vin Latour
10 do do Leoville
10 do do Margaux
5 do do Lafitte
25 do Sauran
25 do Cantenac
10 do fruits au jus, Teysonneau
5 do cerises do do
10 do fraises do do
400 boîtes biscuits "Guillout"
10 caisses liqueurs Badin
5 do do Marie Brisard
100 livres champignons secs en boîtes de 2 livr
25½ boîtes royans à l'huile
15½ do maquereaux
50½ do saucisses truffées
200½ boîtes patés truffes de Rodez
50½ do o do
5 caisses crème de Cacao à la vanille
10½ boîtes filets de turbot
25½ do sardines au beurre
100½ do do à l'huile, sans arêtes
100½ do do do do
V. A. MAGNON, encoignure Orléans & Royale
31déc

BASSINS de malade—Un grand assortiment, forme française, à vendre par E. J. HART & Co
16août 77 et 79 rue Tchoupitoulas

SCHNAPPS de Schiedam—300 caisses schnapps de Wolf, en pintes et en quarts, à vendre par E J HART & Co.
16 aout 77 et 79 rue Tchoupitoulas

CASSE—500 nattes reçues par le Maid of Orleans, à vendre par E J HART & Co
16 aout 77 et 79, rue Tchoupitoulas

CHANDELLES—1000 caisses bougies de l'Etoile, 6 et 7, à vendre par E J HART & Co
16 aout 77 et 79, rue Tchoupitoulas

AMANDES—60 balles à coques dures, à vendre par E. J. HART & Co
16 aout 77, et 79, rue Tchoupitoulas

SUCRE raffiné—600 colis sucre écrasé et en poudre, à vendre par E. J. HART & Co
16 aout 77 et 79 rue Tchoupitoulas

AMERS d'Hostetler—500 caisses, à vendre par E. J. HART & Co
16aout 77, et 79, rue Tchoupitoulas

Avis aux Dames.
290, Rue Royale, entre Dumaine et St Philippe
CORSETS A L'IMPERATRICE,
Les seuls qui aient reçu la médaille d'or à l'Exposition universelle de 1855. Mme FLANDRAIN, de Paris, corsetière des artistes des théâtres de la ville, invite les dames élégantes et de bon goût à se faire faire un de ces gracieux et magnifiques CORSETS, véritables conservateurs de la taille, dont la réputation est si grande à Paris.
Madame FLANDRAIN fait sur commande, corset de soie pour mariage et en coutil français, corset pour dames enceintes et pour nourrices, ceintures pour relevé de couches, brassières, épaulettes grace pour enfans, bas lacés pour varices, enfin tout ce qui concerne l'orthopédie pour dames, sur commande des médecins.
Tous les objets portent le cachet de la maison afin d'éviter la contrefaçon. 14 déc

BAQUETS PEINTS—En débarquement du navire E. T. Gabain—250 douzaines baquets peints, à vendre par QUEYROUZE & LANGSDORFF, 13 et 15 rue St Louis
23av

INDIGO—En débarquement du brick A A Chapman, de la Havane—
5 surons indigo de Guatimala, à vendre par QUEYROUZE & LANGSDORFF, 13 et 15 rue St Louis
12 sout

SAVON—En débarquement de la barque Marcia—200 caisses savon No 1, marque Woodbester, à vendre par QUEYROUZE & LANGSDORFF, 13 et 15 rue St Louis
23av

Cigares de la Havane.
UN bel assortiment de cigares de la Havane, venant d'être reçu en magasin, par le brick Margaret A. Stevens, comprenant Londres, Presses, de la Regalia Britanica, des marques Globe, Lafayette et Una Cabana, à vendre par CABALLERO & BASUALDO, No 36 Vieille Levée, entre Douane et Bienville
7 aout

POMMES sèches—200 barils pommes sèches de l'Ouest, Réserve, à vendre par MARKS & POLLOCK, 53, rue Tchoupitoulas
21ja

F. Jacob, Dussumier & Co,
ONT en magasin et offrent en vente:
Café—100 sacs Havane, nouvelle récolte.
Chandelles Star—1000 caisses de 4, 5 et 6 à la livre.
Farine—600 barils extra sup. et fine.
Huile de lard—100 barils épurée, d'hiver.
Porc—200 barils mess, M. O. et prime.
Amidon—100 caisses, de Kingsford & Son.
F. JACOB, DUSSUMIER & Co, 46 & 48, rue Vieille-Levée.
12av

TACHES DU VISAGE
MM. CANDÈS ET Cie SEULS PROPRIETAIRES DU LAIT ANTÉPHELIQUE
BOULEVARD SAINT-DENIS, No. 26, A PARIS,
Ayant appris qu'une *contrefaçon* usurpait à la Nouvelle-Orléans le titre de leur produit, vont établir dans cette ville un dépôt chez MM. *Deloche* et *L. Castel*, ph.

LE VERITABLE **LAIT ANTEPHELIQUE EST INFAILLIBLE,** on le sait, contre toutes les TACHES ACCIDENTELLES qui assombrissent l'ÉCLAT du TEINT ou qui altèrent le tissu même de la peau, soit qu'il s'agisse de les détruire, soit qu'il suffise de les prévenir. L'usage habituel de ce LAIT *épure, tonifie, régénère* la peau du visage et assure un *incarnat* toujours clair et uni.

BAINS ELECTRO-CHIMIQUES DE PENNES A PARIS

Ces bains ont acquis une grande valeur depuis qu'ils ont été expérimentés dans les hôpitaux de Paris. De nombreuses attestations données par des médecins éminents (16 professeurs des écoles et des hôpitaux), et les observations publiées dans les journaux de sciences médicales ont mis hors de doute leur efficacité dans le traitement des **Maladies anémiques, fièvres, gastriques, larynx, glaires, lymphatiques, rhumatismales, strumeuses, viscérales** (Voir l'*Union Médicale* du 27 novembre 1856, la *France médicale* du 28 février 1857, le *Bulletin général de thérapeutique* du 15 mars et du 15 juin 1857, le *Moniteur d'hygiène* du 15 septembre 1857).
Préparés avec plusieurs doses minérales, les **Bains Pennès** sont très stimulants; cela explique les résultats heureux qu'on a pu obtenir en les employant contre le **Choléra**, la **fièvre jaune**, la **paralysie**. (Voir le *Moniteur des hôpitaux* du 23 septembre 1854, 12 septembre et 12 novembre 1855, et la *Gazette des hôpitaux* du 5 novembre 1857.)
Préparés avec une seule dose, ils doivent être considérés comme **Bains hygiéniques**, car ils activent la circulation du sang, en régularisent les fonctions principales de l'organisme. *Ils peuvent dans ce cas là hâter la convalescence des malades en relevant leurs forces épuisées.*
Il est facile de comprendre l'avantage qu'on peut en retirer pour les personnes dont l'estomac ne peut tolérer une médication interne et qui sont privées de la faculté d'aller aux *sources thermales naturelles.*
Chaque étui porte une étiquette explicative, portant la signature et la marque de fabrique, dont les modèles ci-dessous ont été déposés suivant la loi. Il convient aussi de lire la notice avant l'emploi.

AVIS ESSENTIEL.
Pour se garantir des contrefaçons, il faut exiger que chaque dose minérale, renfermée dans un rouleau, le lieu en zinc laminé et roulé, soit revêtue d'une étiquette [illegible], 39 (rive droite), chez l'inventeur.

DEPOT GÉNÉRAL A PARIS, boulevard de Sébastopol, 39 (rive droite), chez l'inventeur.
DÉPOT SPÉCIAL A PARIS, *pour la vente au détail, à la pharmacie, rue Fontaine-Saint-George, 1.*
[illegible] dans les principaux pharmaciens.—A NEW YORK, chez M. FOUGERA, pharmacien—A MEXICO, chez MM. MAILLEFERT ET CO

15, RUE DROUOT, A PARIS.
PHARMACIE NORMALE,
HUILE ANGLAISE DE FOIES DE MORUE
EXTRAITE A FROID.
EXPOSITION UNIVERSELLE DE 1855. — EXPOSITION UNIVERSELLE DE 1855.
L'Huile de Foies de Morue de la Pharmacie Normale est complètement incolore; sa saveur et son odeur sont à peine sensibles; elle est obtenue à froid par simple expression des foies frais de morue. Cette huile est la seule efficace dans le traitement des affections tuberculeuses, rachitiques, scrofuleuses, etc., exclusivement recommandée par les médecins. Le grand flacon 6 francs, le demi flacon 2 francs 75 c. (Voir le prospectus qui accompagne chaque flacon.)

SIROP DE PROTO-IODURE DE FER
INCOLORE ET INALTÉRABLE.
Ce sirop préparé par un nouveau procédé est inaltérable et n'a pas d'odeur ni saveur. C'est le meilleur des ferrugineux; il participe des propriétés de l'iode et du fer.—Bien préférable aux pilules qui fatiguent l'estomac [illegible] Amenorrhée (règles nulles ou difficiles), les engorgements scrofuleux, les Humeurs froides, etc.; il est utile encore dans la Phthisie et pour les tempéraments lymphatiques ou débiles.—Prix, 3 francs le flacon.
PHARMACIE NORMALE, 15, rue Drouot, à Paris.—A la NOUVELLE ORLEANS, chez MM. LOUIS CASTEL et DELOCHE, pharmaciens. A NEW YORK, chez M. J. Milhau, pharmacien, et dans toutes les pharmacies.

PILULES DEHAUT
Les substances végétales qui ce purgatif contient ont été choisies et combinées d'après la nouvelle méthode du préparateur de **M. DEHAUT, pour être prises et digérées en même temps que les meilleurs alimentaires et boissons les plus fortifiantes**, ce qui permet à chacun de choisir pour se purger l'heure et le repas qui lui conviennent le mieux [illegible]
Dépôts à **New-York**, chez MM FOUGERA, frères, pharmaciens, No. 30, North William street et chez M. LEROY, pharmacien, No 771, Broadway, au coin de la 9me rue.
Seuls M.M les pharmaciens et droguistes de la Nouvelle-Orléans et de la Louisiane.
UN DEPOT CENTRAL ET UNIQUE de NOS PILULES est établi, pour la vente en GROS et DEMI-GROS, chez M. Louis CASTEL, pharmacien encoignure Sainte Anne et Royale. Pour la vente au détail dans les principales pharmacies de la Nlle Orléans.

PHARMACIE HÉBERT, RUE DE GRENELLE ST HONORÉ, 19, A PARIS.
PAPIER CHIMIQUE D'HEBERT,
Seul admis dans les hôpitaux et hospices civils de Paris, par décision du conseil de cette administration, le 2 mars 1841.
REMÈDE INFAILLIBLE contre les rhumatismes, sciatiques, lumbagos, névralgies, migraines, maux et crampes d'estomac, irritations de poitrine, douleurs musculaires et articulaires, accès de goutte, paralysies et faiblesses des membres, anévrismes, étouffement, gastrites, tumeurs scrofuleuses, glandes, et contre les plaies, coups, brûlures et blessures.
Ce médicament lors usage fait [illegible] peut se conserver plusieurs années, est le SEUL REMÈDE employé dans les hôpitaux de Paris qui est préparé par la pharmacie centrale. Cette pharmacie pour le papier chimique d'Hébert une situation UNIQUE son immense débit contre les contrefaçons et imitations.—La feuille elle-même porte l'empreinte du cachet de la maison.
NOTA.—Tous les étuis [illegible] par une étoile et ses rouleaux et fermés par une étiquette à fond rouge portant les mots **Papier chimique pharmacie Hébert**, et l'adresse en caractères noirs [illegible]

ANTI GOUTTEUX GENEVOIX
HUILE PURE DE MARRONS D'INDE.
L'usage de cet anti-goutteux, le seul qui ne soit pas un remède secret, est sans danger pour la santé et entraîne la marche d'aucune médication interne.—1. *Huile de Marrons d'Inde* ne s'emploie qu'à l'extérieur en douces onctions sur la partie malade durant l'accès et comme préservatif de la goutte et des rhumatismes.
Les principaux personnages qui emploient avec succès l'Huile de Marrons d'Inde sont MM le Prince Pierre *Bonaparte*, le Comte Henri du Général *Bertrand*, *De St Cyr* ou *Bouchon d Hangard*, *Vanterburk*, *Andenet* banquier, *Ricard*, *et* [illegible] etc.
Merveilleux [illegible]
Je ne trouve aucun inconvénient à ce qu'on me nomme comme un des malades qui se sont bien trouvés de l'usage de l'*Huile de Marrons d'Inde*. Il y aurait ingratitude de ma part à m'y refuser. Dans ma pratique, j'ai fait participer un grand nombre de mes clients à cette bonne fortune, et c'est merveilleusement ce remède secret, mais un produit préparé au grand jour et sans mystère, je le crains pas de le recommander.
PHÉNOMÈNE
14 RUE DES BEAUX ARTS PARIS
Prix du Flacon 10 fr.
Charles Masson, d. m. p., Beaux Arts, 3.
Dépôt à la *Nouvelle Orléans*, chez M. Ed. GUILLOT, Droguiste, à New York, chez MM. GAUDRIEE et GOUSE, Co., et dans les meilleures pharmacies.

LES CÉLÈBRES AMERS ALLEMANDS
DU
Docteur HOOFLAND,
PRÉPARÉS PAR
Le Dr C M JACKSON, de Philadelphie, Pennsylvanie,
GUÉRISSENT RADICALEMENT
La Maladie de foie, la Dyspepsie, la Jaunisse,
La faiblesse chronique ou nerveuse, et toutes les maladies provenant du foie ou d'un mauvais estomac.
Telles que la Constipation, les Hémorrhoïdes, le sang à la tête, les Nausées, le dégoût de la Nourriture ou poids à l'estomac, Rapports aigres, tremblement au creux de l'estomac, étourdissements, Respiration précipitée et difficile, étouffement quand on est couché, faiblesse de la vue, mais devant les yeux, douleur sourde à la tête, manque de respiration, jaune à la peau et des yeux, douleur au côté, au dos, à la poitrine et aux membres, démangeaisons de la peau, maux constants du mal et un grand découragement.
Le propriétaire, en appelant l'attention du public sur cette préparation, est convaincu de son efficacité contre les maladies dont il est question plus haut.
Ce n'est pas un nouveau remède dont on n'a jamais fait l'essai; le public américain le connaît depuis dix ans et le recherche plus qu'aucun autre médicament de ce genre. Le nombre de certificats émanant par les médecins et citoyens les plus distingués du pays est immense. En parcourant avec soin l'almanach que le propriétaire publie annuellement et que donnent ses agents, les incrédules seront convaincus que les Amers de Hoofland méritent la célébrité qu'ils ont acquise.
Le principal bureau et la fabrique sont au **No 418 Arch St.,** Philadelphie, Pa.
A vendre à la Nouvelle Orléans en gros et en détail, par J. WRIGHT & Co., Nos 21 et 151, rue de Chartres
30 déc—1an 3 pa et camp

Changement de Domicile
VICTOR BOUTROUE,
CHAPELIER,
Rue Royale, No 133,
Entre les rues Toulouse et St Louis.
V. BOUTROUE, autrefois au passage de la Bourse, s'est transporté son domicile au No. 133, rue Royale, où il exécutera, comme par le passé, les commandes qu'on lui confiera.
M. Boutroue profite de cette occasion pour annoncer qu'il a reçu de France un assortiment complet de chapeaux de tous genres, choisis avec soin dans les premières manufactures de Paris:
Chapeaux de soie pour hommes, cadets et enfants,
Do do castor noir et gris,
Do do castor, do do.
Do de feutre mou, pour hommes et enfans, de toutes couleurs et qualités,
Casquettes velours drap et de fantaisie pour enfants
Casquettes velour, gris, avec rabats pour voyages
Do do chasse,
Do en drap, pour hommes
Employant les ouvriers de Paris d'une incontestable expérience, les fashionables trouveront chez lui des chapeaux de soie de tous genres et de toutes formes, à un fini remarquable, faits à la mesure exacte de leur tête, prise par le conformateur

CHAPEAUX! CHAPEAUX!
GRAND ASSORTIMENT DE CHAPEAUX DE PRINTEMPS ET D'ÉTÉ.
Reçu par les derniers arrivages d'Europe et du Nord au magasin du chapelier de
J. J. ALBERT,
No. 13, RUE DE CHARTRES.
Pour les marchands de la ville et de la campagne.
Chapeaux de soie de tout genre et qualité pour hommes et cadets.
Chapeaux castor gris et noir de tout genre et qualité, pour hommes et cadets.
Chapeaux castor gris et noir de tout genre et qualité pour hommes et cadets.
Chapeaux castor gris et noirs, de tout genre et qualité, pour planteurs.
1000 douzaines chapeaux feutre souple, de toutes les nuances et de tous les genres, pour hommes et cadets, tels que Lamartine, Mario, Grenade Planteurs
1000 douzaines chapeaux de paille Italie, Brésilien, Suisse, Montagne, Pedale, Florence, Cobourg, etc. pour hommes cadets et enfants.
100 doux Panamas, matelots ou planteurs, pour hommes et cadets,
600 doux Campêches fins et communs, garnis ou nus.
1000 doux Palm leaf, nus,
100 do Chapeaux paille d'Italie et anglaise, nus ou garnis, pour fillettes.
Un très fort lot de chapeaux et casquettes en paille d'Italie, Cobourg ou autres, pour cadets et enfants
25 caisses ventails chinois
Les **HABITANS** trouveront à acheter dans le magasin:
1000 doux chapeaux **SICILIENS** pour nègres, préférables, pour leur solidité, à ceux employés jusqu'à ce jour et connus sous le nom de Campêches à nègres) lesquels ont l'inconvénient de se découdre.
Le soussigné ayant amené de France les meilleurs ouvriers de la capitale, LES FASHIONABLES DE LA VILLE auront la faculté comme par le passé, de commander leurs chapeaux soit à leur goût, soit d'après les modes de Paris ou de New York, à la mesure exacte de leur tête, prise avec le conformateur.
Ils trouveront également dans le splendide établissement:
Des chapeaux soie à coiffe adhérente, extra léger,
Des chapeaux simples en feutre, de tout genre, extra fins et extra légers, si agréables pour l'été, du poids d'une once et demie.
Des chapeaux paille Italie, brésilienne, anglaise et Florence, du genre le plus nouveau,
Des chapeaux paille à ventilateurs,
Des chapeaux mousseline fil à ventilateurs, remarquables par leur légèreté et leur peu de volume une fois ployés.
POUR LES ENFANTS ET PETITS GARÇONS.
Chapeaux de paille garnis, à rubans,
Do do de tout genre, unis,
Casquettes paille Italie et Cobourg.
POUR LES PETITES FILLES ET LES DAMES.
Chapeaux de paille Italie, grands bords, garnis rubans,
Chapeaux do cousu de fantaisie,
Do d'amazone, en tout genre,
LES VOYAGEURS trouveront encore chez le soussigné
Des cartons en cuir pour serrer leurs chapeaux voyage,
Des chapeaux de voyage en peau, crin, drap, merinos et toile,
Des sacs en cuir de Russie,
Des parapluies en soie, de toutes dimensions.
Les célèbres pardessus en soie noire croisée, rendu imperméable par la Gutta Percha, lesquels une fois ployés, égalent pour leur volume, un mouchoir de poche.
De plus, une foule d'autres articles trop longs à énumérer et à des prix très modérés.
J J. ALBERT.

PAYAN & CARHART,
Fabricants et marchands en gros et en détail d'habillements de mode,
No 8, RUE DU CANAL
PREMIER DISTRICT.
ONT reçu et recevront, à chaque arrivée de steamship, les marchandises suivantes d'automne et d'hiver, manufacturées expressément pour ce marché et qu'ils offrent à des prix extrêmement bas, aux conditions les plus libérales.
MARCHANDISES POUR HABITATIONS.
Vêtements de kersey, bleus, fauves et de fantaisie; couverture, drap pilote et castor; drap Petersham, linseks et flushing sealskin; satinet noir, gris bleu et fantaisie, en paletots, sacs, pardessus, burnous, gilets et pantalons; chemises et caleçons de flanelle bleue, rouge et grise; gingas fil et coton; hickory, moëlleton, écrus et blancs; chemises et caleçons écrus et blancs, croisés et unis, etc. etc.
POUR LE COMMERCE DE LA VILLE ET DE LA CAMPAGNE.—Genres d'habits, Raglans, Président Impérial Talmas, Burnous, sacs, pardessus, habits de bureau, manteaux de théâtre, redingotes, etc.; de drap et casimir français, anglais, allemands et américains; drap et casimir noirs, bleus et de fantaisie; drap sealskin; drap pilote et castor; pluche soie fine, brune et noire; drap castor; tweed uni et de fantaisie, de tous genres.
PANTALONS.
Unis et à bandes, en casimir fin noir et de fantaisie; satin laine, gris, vert, blanc et noir, à cote et unis et toutes couleurs.
GILETS DE DESSOUS.
Casimir et drap noirs, bleus, noir et de fantaisie; dito imitation; valencia; grenadine soie française unie et de fantaisie; satin noir, fantaisie et blanc; velours soie et pluche, noirs et de fantaisie; piqué Valence blanc et brillants brodés de Paris pour soirées; satinet noir et de fantaisie, de tous genres et de tous prix.
LINGERIE.
Chemises toile, coton et devants de toile, de $7 à $27 la douzaine; chemises de peau, en mérinos, laine, soie, coton blanc et écru; chaussons fantaisie et blanc, mérinos et coton; cravates noires et en couleur, de toutes grandeurs; stocks fantaisie, satin unis et soie; bretelles; caleçons; caleçons toile; gants castor, peau de chevreau et casimir; mouchoirs de poche, soie et batiste fil; 400 jeux malles d'emballage; 200 colis malles et valise de cuir, pour voyages, unis et de fantaisie.
Les planteurs et les marchands de la campagne trouveront leur intérêt à venir examiner ces marchandises avant de faire leurs achats ailleurs.
23 nov PAYAN & CARHART.

EN magasin—50 caisses vin de Bourgogne de diverses marques et de 1re qualité,
100 caisses vin de Bordeaux de 1er choix et diverses marques,
20 caisses jus de fraises pour glace et sirop
100 do vermouth.
A vendre par E. DECHAMPS, rue St-Louis No 2
19mai

EAU-DE-VIE—5¼ et 5/8 eau de vie Bunker Hill
10¼ et 10/8 eau-de-vie de Castillon 1815—1825
50/4 do J H Godard
50/4 do Fh Godard & co—En débarquement du navire Lalla Rookh, de Bordeaux, à vendre par EUG ROUCHEREAU & Co, 17 et 19, rue St Louis
28aout

EAU-DE-VIE—30 quarts et huitièmes de pipes eau-de-vie Cognac La Rochelle des marques Biaquet, Tricoche & Co, P. Michel & fils, W. Caras, etc. sous les clés de la Douane et à vendre par PAUL JUGE FILS & Co, 27 rue St Louis
31 aout

HUILE d'olive—150 paniers huile d'olive de Plagniol, grandes et demi bouteilles, en magasin et à vendre par F. JACOB, DUSSUMIER & Co, Nos 46 47 et 48, Vieille Levée

VIN de Sherry—25 barils à vendre par EUG. ROUCHEREAU & Co

LIQUEUR DE McLEAN.

C'EST le plus grand remède du monde, extrait d'une graine que seul je connais et de l'avance que contiennent les herbes, racines et écorces les plus précieuses—la racine du cerisier sauvage, dandelion, etc. [illegible]
C'est le remède de la nature,
[illegible]
La faiblesse chronique ou nerveuse et tous les maux provenant du foie et de l'estomac,
la dyspepsie, les nausées, les hémorroïdes internes, les étourdissements, les palpitations de coeur, les pesanteurs à l'estomac, les aigreurs, les suffocations quand on est couché, la jaunisse, les sueurs pendant la nuit, les rêves affreux, les langueurs, les affections nerveuses quelconques, les fièvres en frisson, les affections de la vessie et de l'utérin, faiblesse des reins, incontinence de l'urine, l'inflammation ou la faiblesse de l'utérus ou de la vessie les fleurs blanches, etc.
La chose est positive.
Aucune des maladies mentionnées plus haut ne peut résister à ce remède si l'on suit la prescription qu'on trouvera sur chaque bouteille, en français, en anglais et en allemand.
Plus d'un demi-million de bouteilles ont été vendues depuis six mois et les acheteurs en ont été satisfaits. Qui donc voudra souffrir, quand il suffit, pour être guéri, d'user de "la Liqueur fortifiante de McLean"?
AUX DAMES.
Voulez vous avoir une bonne santé? Achetez la Liqueur de McLean. Elle vous fortifiera, facilitera la circulation du sang et fera monter à vos joues les belles couleurs de la santé.
POUR LES ENFANTS.
Nous dirons aux parents: si vos enfants son maladifs, chétifs, donnez-leur un peu de la Liqueur de McLean et ils deviendront sains et robustes. Ne tardez pas un instant. Faites-en l'essai et vous serez convaincus.
C'est une préparation d'un goût délicieux.
AUCUN MARCHANT DE LA CAMPAGNE ne devrait quitter la ville avant d'avoir acheté un approvisionnement de la Liqueur de McLean qui se vend rapidement parce qu'elle guérit toujours. Il sera fait un escompte libéral à ceux qui en achèteront pour revendre.
AVERTISSEMENT.—Méfiez vous de ces droguistes ou marchands qui pourraient essayer de vous faire prendre au mauvais Amer ou une mauvaise Salsepareille qu'ils achètent à bas prix et qu'ils déclarent être tout aussi efficaces. Demandez la "Liqueur fortifiante de McLean" et n'en prenez pas d'autre. C'est le seul remède qui fortifie complètement le sang et fortifie le système.
Une cuillerée tous les matins, avant le déjeuner, préviendra certainement le choléra, la fièvre en frisson, la fièvre jaune, etc.
$1 seulement la bouteille—six bouteilles pour cinq piastres.
J. H. McLEAN,
Seul propriétaire de la Liqueur.
Et de l'Onguent Volcanique de McLEAN
Principal dépôt, à l'encoignure des rues Third et Pene, St Louis, Mo.
A vendre, à Louisville, par BELL, TALBOT & Co, Springer & Cont Raymond & Patten.
ONGUENT VOLCANIQUE DE McLEAN
Le meilleur onguent du monde pour l'homme et ses animaux.
UNE AUTRE GUERISON REMARQUABLE
Due à l'Onguent de McLean. Lisez:
Thomas Ford forgeron, demeurant près Cassaveone, dans la rue Tenth, avait une horrible plaie au pied. Il essaya vainement de plusieurs onguents, &c. Il désespérait de pouvoir jamais travailler (car il ne pouvait supporter aucun poids) quand une petite bouteille de l'Onguent Volcanique de McLean le guérit radicalement.
Les rhumatismes, la paralysie, la névralgie, les meurtrissures, les foulures, la raideur des jointures ou des muscles, les enflures, les maux de gorge, les maux d'oreille ou de dents, les coupures, les brûlures, etc cèdent à l'influence magique de cet onguent.
C'est un remède infaillible pour les chevaux et les bêtes à cornes—les écorchures, les foulures, les morsures de serpents à sonnettes, enfin toutes les maladies auxquelles ils sont sujets.
Les marchands de la campagne doivent avoir l'onguent volcanique de McLean. Il se vend rapidement parce qu'il guérit toujours. Il sera fait un escompte libéral.
A vendre par J. H. McLEAN, Propriétaire, encoignure Third & Pene, St Louis, Mo. A vendre également par les susdites maisons.
A vendre par J. WRIGHT & Co, Nos 21 et 151, rue de Chartres
18 mars—3pa e w et

GIQUEL & JAMISON.
16 & 18, RUE DE CHARTRES 16 & 18.
Viennent de recevoir par les derniers arrivages du Havre [illegible] CONVENARIS, FOR LA AUTOMNE ET L'HIVER desquelles ils feront l'ouverture,
Lundi, 6 courant.
[illegible]
DE LA BONNETERIE DE TOUTE ESPECE,
[illegible]
ARTICLES DE MENAGE.
Toile de coton à drap, de toutes largeurs
Toile et coton à taies d'oreiller
Couvertures laine et molleton
Courtepointes et piqué
Damassés fil
Serviettes damassées
Essuie mains ouvrés et huch
Basin à meubles blanc et rayé
Indiennes à meubles
Indiennes pour rideaux
Damas laine et soie pour rideaux
Rideaux bobinet et mousseline
Brin fil
Bobinet à moustiquaires
Tapis tables en tous genres
Embrasses, glands, passementerie, anneaux, etc.
—AUSSI—
Mouchoirs batiste pour hommes et femmes
Mouchoirs batiste à ourlets pour femmes et femmes
Mouchoirs batiste à ourlets pour enfants
Mouchoirs batiste à bord couleur pour hommes
Mouchoirs batiste brodés, pour femmes et enfants
Festons en jaconas, mousseline et toile
Entredeux en jaconas, mousseline et toile
Dentelles valenciennes et maline.
POUR DEUIL.
Alpacas noire
Alepine noire
Mousseline de laine noire
Barège noir
Lalienne noire et demi deuil
MOUSSELINES.
Jaconas uni, à raies et à carreaux
Mousseline suisse, Berthe, etc etc.
AUSSI:
Un grand choix de cotons et autres fabriques du Nord.
Aux habitans, les soussignés offrent un grand assortiment de marchandises à habitations, tels que kerseys, linseys, couvertures, cotons, etc.
GIQUEL & JAMISON.
6 sept 16 et 18 Vieille Levée

Librairie Française.
VOR HEBERT & CIE.,
149, rue de Chartres.
REÇU par le Nuremberg
OUVRAGES DIVERS DE A. DEBAY,
Comprenant:
Histoire naturelle de l'homme et de la femme;
Les Mystères du sommeil et du magnétisme;
Physiologie descriptive des trente beautés de la femme;
Lais et Ninon de l'Enclos;
Hygiène et physiologie du mariage;
Do et perfectionnement de la beauté humaine;
Do du visage et de la peau;
Do des mains, des pieds, etc;
Do des cheveux et de la barbe.
Chansons de Béranger.
Anciennes et nouvelles, édition diamant.
Chansons de Gve Nadaud;
Léon Gozlan—L'Amour des lèvres et l'Amour du coeur;
F. Soulié—Si jeunesse savait, si vieillesse pouvait;
Galoppe d'Onquaire—Le Diable boiteux à Paris.
13sept

Fournitures de bureaux.
La Maison Vor Hébert & Cie.,
149, rue de Chartres,
INFORME respectueusement ses clients et le public, qu'elle a constamment un assortiment complet et varié de LIVRES BLANCS FRANÇAIS de toutes dimensions et à tous les prix auquel vient d'être augmenté encore par les derniers arrivages—ainsi que tout ce qui constitue ***la fourniture de bureaux***.
Papier de toutes descriptions, PLUMES D'OR, d'acier, règles, encre, encriers, cire à cacheter, crayons noirs et de couleurs, et enfin beaucoup d'autres articles trop long à énumérer.
Le tout vendu au meilleur marché de la place.
13sept

CHAUSSURES! CHAUSSURES!
Créoles, Françaises et du Nord.
BLANCAND & GUITET,
Encoignure Dumaine & Royale,
Ont en magasin le plus grand choix qui ait jamais été offert à la vente, de **Chaussures pour familles**. Leurs articles, tous de première qualité, ne laissent rien à désirer pour la durée, l'élégance et la solidité.
Pour Dames—Bottines, brodequins, souliers pantoufles de toutes sortes, avec ou sans talons.
Souliers fourrés pour l'hiver, NOUVELLE COUPE, avec ou sans talons.
Souliers satin blanc et chaussures de toutes sortes pour soirées, etc.
Pour demoiselles et enfants—Plus que jamais une variété d'articles qu'on ne peut trouver que difficilement ailleurs, et à des prix vraiment extraordinaires par leur bon marché.
Pour Messieurs, Garçons et Enfants—Assortiment difficile à égaler sous tous les rapports.
Les commandes sur mesure sont toujours exécutées avec le plus grand soin et promptitude 29 oc

CIGARES de la Havane—350,000 Regalias, Medias Regalias, Londres, Millar, Conchas, Cazadores et Prensados, de marques choisies, en débarquement du brick N. A. Stevens, à vendre par BORNIO & FRERE, 34, rue Gravier
17 août

AUX PHARMACIENS—Reçu par l'Empire City, un assortiment complet des articles suivants:
250 doux. brosses à dents assorties
50 do do à ongles do
25 do do à poudre
150 do peignes à retaper "buffle"
150 do do do caoutchouc
50 do do en ivoire à décrasser
50 do do en gomme do
50 do do anneaux en gomme, pour enfants.
Aussi, un assortiment général de parfumerie fine, française et du Nord, à vendre par ROUSSET & GENIN, 80 rue du Canal, près Chartres
16 aout

REÇU par l'Empire City — 250 grosses allumettes impossible à éteindre, les seules dont la flamme résiste à tous les vents; convenables pour les chasseurs et les pêcheurs. A vendre par ROUSSET & GENIN, 80 rue du Canal, près Chartres
16 aout

SUCRE de la Louisiane—100 barils sucre en poudre Nos assortis; 100 barils paniers de sucre, Nos assortis, à vendre par JOS. H. & I. N. MARKS, 43, 45 et 47, Nlle-Levée
26août

AVIS.
M. H A. RUPERTI, de Hambourg, est devenu, aujourd'hui, associé dans notre maison CHARLES KOCK & Co.
Nouvelle-Orléans, 1er juillet 1858.
27 juil—

LIBRAIRIE FRANCAISE.
VOR HEBERT & CIE,
149......*Rue de Chartres*......149
REÇU par les derniers arrivages un grand assortiment de livres de piété:
Paroissiens divers; Manuel de piété; Formulaire; Mois de Marie; Quinzaine de Pâques; ainsi qu'un grand choix de chapelets riches et ordinaires.
Livres classiques pour écoles, des divers auteurs.
13sept

A. PEPIN & CO.
Magasin Rouge, entre les deux marchés, le plus près du marché aux viandes,
ONT en magasin un grand assortiment de Linons imprimés, jaconas français;
Organdis français, barèges unis et imprimés;
Robes à quille, jaconas et organdi;
Ginghams glaga, ginghams batiste;
Brillante, mousselines suisses blanches, dito mouchetées;
Mousselines suisses brodées, tarlatans blanc et en couleur;
Bobinets et mousselines pour moustiquaires;
Mousseline Jacquart, toile à moustiquaires;
Jaconas français, dito nansou;
Bobinet soie noire, dentelle soie noire;
Mantelets dentelle noire, dito soie noire;
Points de dentelle Cambrai noire, châles de barège;
Mitaines filet, gants filet, broderies;
Parapluies et parasols en soie, marquises, éventails,
Bonneterie, toile blanche d'Irlande,
Toile et coton 6|4, 8|4, 10|4, 11|4 et 12|4 pour draps
Linge de table damassé;
Mérinos noirs français alpacas noirs;
Bombazine noire, barpour dito;
Toile du Nord, coutils fil fantaisie et blancs;
Ginga fil et cotonnade;
Cotons épais crinses, bucks coton;
—Egalement—
Un grand stock de marchandises sèches pour habitations, habillements de nègres, chapeaux de paille pour nègres, bottes, souliers, etc. etc
23av A. PEPIN & CO

ARGENT!—ARGENT!
LOUIS BLANC,
PRET D'ARGENT SUR DEPOT,
Rue Conti, 47,
Entre Chartres et Passage de la Bourse.
AVANCES d'argent sur montres, bijoux, diamants, argenterie, etc., et sur toute sorte de marchandises en général.
VENTE ET ACHAT DE BIJOUX. 27mars—el

KIRSCH—25 caisses de la marque C F Berger, en débarquement du navire Nuremberg, venant du Havre, à vendre par PREAU & COUTURE, 31 & 33 Gravier
27 aout

VUES STEREOSCOPIQUES.
DUHAMEL, RUE DE CHARTRES, 50.
OUVRE aujourd'hui une caisse de magnifiques vues stéréoscopiques tout à fait nouvelles.
VUES D'EGYPTE—Ces vues n'ont jamais été mises en vente avant ce jour.
VUES ANGLAISES — Paysages, monuments et VUES AMERICAINES et VUES D'INTERIEUR—Groupes de tous genres

LUNETTES.
TOUTES les lunettes possibles et les verres les plus parfaits, pour tous les yeux,
26 nov chez C. DUHAMEL, 50, rue de Chartres

Librairie Catholique
MICHON & DESPORTES,
200...... *RUE ROYALE*...... 200
VOULANT s'avoir à offrir pour la saison prochaine que des marchandises fraîches, nous vendrons à des prix très réduits notre magasin assortiment de
Fleurs Art fictives,
Cierges et Couronnes pour première communion,
Chapelets or et argent, très variés
Livres de Prières selon le rite Romain,
Statuettes en Biscuit, de toute dimension,
Chandeliers d'autel,
Ciboires, Calices et Ostensoires
Croix de Procession
Livres classiques—Fournitures de Bureaux,
Apprêts pour Fleurs, etc.
Nous engageons les Dames et les Messieurs à venir visiter notre établissement et se convaincre par eux mêmes du bon marché que nous leur annonçons plus haut. 17 juillet

F. GAIENNIE.
No 29, rue de la Vieille Levée,
A en magasin et offre à vendre au plus bas prix du marché—
Savon
Porc—450 barriques mess prime rumps et soles
Farine—150 do extra et superfine
Jambons au sucre—25 tierçons des meilleures marques
Graisse—170 barils et kegs, 1er choix
Whiskey—75 do whisky rectifié
Boeuf—100 do et 1/2 barils mess et prime
Chandelles—200 caisses Star de la marque N Ko pet & Co
S.—200 sacs demi gros et fin
Viande fumée — 50 boucauts côtes, jambons et épaules 23 juil

EN déchargement du navire Lalla Rookh, de Bordeaux—
100 barriques vin rouge bon ordinaire
200 paniers anisette extra Chauvet
50 caisses liqueurs extra superfine
20 do fruits à l'eau de vie
40 paniers gu guolet d'Angers
100 demi boîtes cèpes à l'huile nouveaux
5 caisses curaçao à la [illegible]
50 do curaçao superfin;
300 do bouteilles blanches à liqueurs
1500 paniers pompons de la anisette
A vendre par BLANCHIN & GIRAUD,
30aout 44 Vieille Levée

Carreaux de marbre d'Italie,
A 25 Cts PIED.
PLANCHES d'ardoise de toutes dimensions, à vendre par B. NAUTRE & Co,
11 sep—2m 3pa Nos 25 et 23, rue Condé

LOUISIANA ACADEMY,
POUR LES DEUX SEXES.
RUE FRANKLIN, **Entre Douane et Canal,**
ENCOURAGE par plusieurs familles et rendu présque fier de la bonne réussite d'intérêt et de satisfaction du directeur de cet établissement engage hautement les parents à faire profiter leurs enfants de ses soins tout particuliers.
Quand les élèves ont seulement passé un mois sous la direction de M. BARCE, il sera facile pour les parents de juger du temps que leurs enfants ont perdu jusqu'ici et des efforts faits par leur nouveau professeur pour le réparer.
A l'avenir, une commission choisie et formée par les parents des élèves, s'assurera sur les améliorations de tout genre et le progrès l'établissement
Les classes demeureront ouvertes toute l'année.
23 juil—1a

Avis à MM. les Pharmaciens.
LE soussigné, vient de recevoir par les derniers arrivages de France les articles suivants, tous garantis
Eau distillée de rose,
do de laitue
do de valériane,
do de camomille,
do de menthe,
do de plantain, &c....
Eau de fleurs d'oranger en estagnons et en flacons
Vin de régulo,
Sirop anti scorbutique de Portal,
Chlorure de Labarraque,
Kermès du mont,
Huile de menthe anglaise,
Gélatine en feuilles,
Crème de tartre,
Eau distillée de laurier cerise;
Bourgeons de peuplier,
Herbes, fleurs, racines, &c,
Sirop de Briant, &c.,
Produits chimiques,
Capsules à l'huile de foie de morue;
Pates pectorales, &c.
15juillet B. JOURDAN.

PATENT
KEROSENE MILLION LAMPS.
A bon marché.
CES petites lampes à huile de charbon construites sur un principe parfait, donnent une lumière stable et brillante et telle qu'aucune lampe à coutre ou à fire ne peut donner. La rapidité avec laquelle nous les avons introduites jusqu'ici est, du reste, une preuve de leur bonté.
Quant à leur bon marché nos prix sont juste 50 pour cent au dessous du prix d'une lampe construite sur le même principe que l'on vend en ce moment en ville. Avis à ceux qui n'ont pas encore fait leurs emplettes.

Nos prix:

Lampes basses, tout verre, complètes avec abat jour	$1 50
Lampes hautes, tout verre, complètes avec abat jour	1 75
Lampes à pied cuivre, base marbre, complètes avec abat jour	2 50
Lampes tout cuivre doré, complètes avec abat jour	3 00
Cheminées pour ces lampes, la douzaine	1 50
Mèches	15

B. NAUTRE & Co, Agents des huiles Kerosene,
28 aout 25 rue Condé

A. CHOPARD & Co.
Marchands de denrées du Nord et de l'Ouest,
No 14, rue Poydras,
Entre Tchoupitoulas et la Nouvelle Levée, en face de la rue du Commerce.
1jn *Nlle-Orléans Lne.*

Installations de Gaz.
HENDERSON & GAINES,
No 100, RUE DU CANAL,
FONT en ce moment l'ouverture d'un assortiment complet de chandeliers, pendants, branches, etc. qu'ils ont reçus de manufactures anglaises et américaines. Ces installations sont de tous prix. La pose ne coûtera rien aux acheteurs.
4 sept—m)

Teinturerie.
J. BONTEMPS, **Teinturier, Dégraisseur,** rue BOURBON, No 69, à l'honneur de prévenir le public qu'il vient de prendre la suite des affaires d'une maison de teinture **située rue Royale No 23** et qu'il les continuera comme par le passé, avec toute l'exactitude qu'on lui connaît.
La manière avec laquelle il satisfait depuis 12 ans ses nombreux clients de sa maison de la rue Bourbon, lui est un garant auprès des personnes qui voudront bien l'honorer de leur confiance.
2 juillet—3m

Magasin d'habillements confectionnés.
No 1, bâtisses Pontalba, rue de la Vieille Levée,
En face du ferry du 2d District.

R. CHAMPAGNE,
MARCHAND-TAILLEUR,
A toujours en main un assortiment complet d'habits confectionnés d'après les dernières mode de Paris et de New York.
Commandes exécutées par les meilleurs ouvriers.
23 sept—ab

MAILLOT & SON,
134, rue des Magasins,
Importateurs de Vins, Eaux-de-Vie, &c et fabricants de liqueurs du pays.
29 décem

CHAMPAGNE—Attendus incessamment 50 paniers de la marque Delbeck et de Berghes, en grandes bouteilles.
EN MAGASIN—25 paniers dito grandes et demi bouteilles; 85 do Heidsieck Piper do.
A vendre par FAURES & NORMAN,
18sept 33 et 35, rue Royale

A LOUER, LE MAGASIN No 184 rue de Chartres, (bâtisses Pontalba) récemment occupé par la **Librairie Nouvelle.**
A VENDRE
L'installation dudit magasin.
S'adresser sur les lieux à H. TACON
6 sept

EN débarquement du navire Nueva Lautaro, venant de Barcelone:
40 barriques de vin rouge très corsé 1re qualité;
24 barils graine canary;
5 sacs graine d'anis, à vendre par PABLO GELPI & Co,
30aout No 129, rue Vieille-Levée

BIJOUTERIE FINE ET HORLOGERIE
AU-DESSOUS DU PRIX D'ACHAT!
GRANDS SACRIFICES
AU MAGASIN DE
P. N. RIVERA,
Rue Royale, 196, au coin de la rue St Pierre.
CETTE bijouterie est de premier choix, arrivée directement et tout récemment de Paris et de New-York. Elle comprend entr'autres choses: montres diverses, à savonnette et pour dames, bracelets, bagues, broches et boutons en diamans, boucles d'oreilles, chaînes à gilet dix-huit carats, à la dernière mode. do pour colliers, parures et demi parures pour mariées; tabatières, hochets pour enfans, timbales, gobelets en argent, etc.
Le tout est d'une fort belle exécution, d'une élégance et d'un fini remarquables, pris aux meilleures fabriques de France, d'Italie et d'Angleterre, et VENDU AU PRIX COUTANT, par suite de la gêne commerciale actuelle.
Au même magasin, on trouve un assortiment très-complet de corail, importé directement d'Italie.
L'atelier de M. Rivera occupe les meilleurs ouvriers de la Nouvelle Orléans. Tous les ordres y sont remplis avec autant de soin que d'exactitude.

CORDE d'emballage—1200 rouleaux et demi-rouleaux corde faite à la main et à la machine.
A vendre par JAMES H SUYDAM & Co,
20 av 62 et 64 rue Poydras

FARINE—125 barils farine sans marques, à vendre par JAS H SUYDAM & Co,
20av 62 64 rue Poydras

PLATS-COTES désossés—30 boucauts plats-côtes de choix, marque Sheckly, à vendre par JAS. H. SUYDAM & Co,
20 av 62 et 64 rue Poydras

TOILE d'emballage du Kentucky — 1000 pièces et demi-pièces de la marque Macklin, à vendre par JAMES H SUYDAM & Co,
20 av 62 et 64 rue Poydras

A VENDRE par le soussigné pour clore une consignation—25 quarts anisette première.
PAUL LACROIX,
21s 15 rue Toulouse

VENTES JUDICIAIRES.

Pierre Ridel vs James Lesne.
SIXIEME Cour de District de la Nouvelle Orléans—No 6361—En vertu d'un writ de saisie et vente à moi adressé par l'honorable Sixième Cour de District de la Nouvelle Orléans, dans l'affaire ci dessus, je procéderai le lundi 20 de septembre 1858, à midi, à l'Hôtel de la Cité, rue de la Commune entre les rues du Camp et des Magasins, à la vente publique et adjudication de
Un terrain situé au Faubourg Tremé, dans le Deuxième District de la ville de la Nouvelle Orléans, dans l'îlet borné par le Chemin du Bayou, les rues Derbigny, de l'Hôpital et Roman—Ledit terrain mesure trente pieds de face à la rue de l'Hôpital, sur quatre-vingts pieds de profondeur du côté, et quatre-vingt un pieds de profondeur de l'autre, et n'ayant que six pieds de largeur dans le fond.
Saisi dans l'affaire ci dessus
Conditions comptant au moment de l'adjudication.
E. T. PARKER,
Shérif de la paroisse d'Orléans
18 aout—13,27, sep 3,13 20

Veuve Juneck et al vs L. F. Hezeau
DEUXIEME Cour de District de la Nouvelle Orléans—No 6,520—En vertu d'un writ de fieri facias à moi adressé par l'honorable Deuxième Cour de District de la Nouvelle Orléans, dans l'affaire ci dessus je procéderai le lundi 20 de septembre 1858, à midi, à l'Hôtel de la Cité, rue de la Commune, entre les rues du Camp et des Magasins, à la vente publique et adjudication de
L'esclave nommée Elizabeth, âgée d'environ trente-cinq ans
Saisie dans l'affaire ci dessus
Conditions—comptant au moment de l'adjudication.
E. T. PARKER,
Shérif de la paroisse d'Orléans
20 aout—30, sept 7, 15 20

J. B. Steel vs ses créanciers.
QUATRIEME COUR de District de la Nouvelle-Orléans—No 12,647.—En vertu d'un ordre de vente rendu le 31 aout 1858, et à moi adressé par l'honorable Quatrième Cour de District de la Nouvelle-Orléans, dans l'affaire ci-dessus, je procéderai le LUNDI 20 de septembre 1858, aux heures suivantes, à 10 1/2 heures A. M. sur les lieux ci-après désignés pour le compte des créanciers de l'insolvable, à la vente publique et adjudication de
Le fonds du magasin de Livres et de Fournitures de bureau, de reliure et d'imprimerie, ainsi que le matériel, situé rue du Camp No. 60, dans le Premier District de cette ville, suivant inventaire.
Aussi le bail et l'installation dudit magasin.
Abandonnés par l'insolvable à ses créanciers.
Conditions.—$100 et au dessous, comptant au moment de l'adjudication.—$100 jusqu'à $250, trois mois de crédit,—et au dessus de cette dernière somme, quatre mois de crédit en billets endossés à satisfaction. E. T. PARKER, Shérif de la paroisse d'Orléans.
10 sep—13 15 20

James Flint vs E. Clermont.
SIXIEME Cour de District de la Nouvelle Orléans—No 538—En vertu d'un writ de fieri facias, à moi adressé par l'honorable Sixième Cour de District de la Nouvelle Orléans dans l'affaire ci-dessus, je procéderai le mercredi 29 de septembre 1858, à 4 1/2 heures P. M. en mon magasin de dépôt situé rue Jefferson No 25 dans le sixième district de cette ville à la vente publique et adjudication de
1 arrosoir, 1 lot de mesures, 1 chaudière, l'orge, 1 chandelier à six branches, 2 lanternes, lot de ferblanterie.
Saisi dans l'affaire ci-dessus
Conditions—Comptant au moment de l'adjudication.
E. T. PARKER,
Shérif de la paroisse d'Orléans
17 sept—17 20 23 27 29

AVIS JUDICIAIRES.

Succession de Marie T. André—No 14,447
DEUXIEME COUR de District de la Nouvelle Orléans—Avis est par le présent donné aux créanciers de la susdite succession et à toutes autres personnes que cela peut concerner, d'avoir à dans les dix jours à dater de la présente publication les raisons pour lesquelles le compte présenté par le curateur de la dite succession, ne serait point approuvé et homologué, et les fonds entre ses mains répartis conformément au dit compte.
Par ordre de la Cour, J. J. KELLY, député greffier
20 sept—1t

Succession de John Irwin—No 14,5[illegible]
DEUXIEME Cour de District de la Nouvelle Orléans—Attendu que Edward [illegible] a présenté une pétition à la cour à l'effet d'obtenir des lettres d'administration de la succession de feu John Irwin décédé intestat. Avis est par le présent donné à tous ceux que cela peut concerner d'avoir à déduire sous dix jours les raisons pour lesquelles il ne serait pas fait droit à ladite pétition.
Par ordre de la cour, J. J. KELLY, député greffier
1, sept—15 21

Succession de Jean Marque—No 14,520
DEUXIEME Cour de District de la Nouvelle Orléans—Attendu que Jacques Marque a présenté une pétition à la Cour à l'effet d'obtenir des lettres d'administration de la succession de feu Jean Marque décédé intestat. Avis est par le présent donné à tous ceux que cela peut concerner d'avoir à déduire sous dix jours les raisons pour lesquelles il ne serait pas fait droit à la dite pétition.
Par ordre de la Cour, J. J. KELLY, député greffier
11sept—17 20

Succession de Alexandre Gould—No 14,5[illegible]
DEUXIEME COUR DE DISTRICT de la Nouvelle Orléans—Attendu que J B Marie a présenté une pétition à la cour à l'effet d'obtenir des lettres d'administration de la succession de feu Alexandre Gould décédé intestat. Avis est par le présent donné à tous ceux que cela peut concerner d'avoir à déduire sous dix jours les raisons pour lesquelles il ne serait pas fait droit à la dite pétition.
Par ordre de la Cour, J. J. KELLY, député greffier
15sept—21 25

Succession de Mary McFarland—No 14,541
DEUXIEME Cour de District de la Nouvelle Orléans—Attendu que Owen Conly a présenté une pétition à la cour à l'effet d'obtenir des lettres d'administration de la succession de feu Mary McFarland décédée intestat. Avis est par le présent donné à tous ceux que cela peut concerner d'avoir à déduire sous dix jours les raisons pour lesquelles il ne serait pas fait droit à ladite pétition.
Par ordre de la cour, J. J. KELLY, député greffier
16 sept—16 20 25

Une bonne affaire.
VENANT de recevoir une très grande variété de marchandises telles que glaces françaises et allemandes, cadres dorés et bois pour glaces, portraits, gravures et photographie, etc.
Les personnes qui ont besoin des articles marchandises seront assurées d'avoir 20 pour cent leur marché que dans toutes autres maisons et pour cent au-dessous des prix de l'année dernière.
A aucune glace qui coûtait $100 sera vendue pour $80 [illegible] et les autres objets seront vendus dans les mêmes proportions, et la dorure et le complet [illegible] fabrication de la dorure subira la même réduction. G. DUPUY
61 rue Royale, entre Bienville et Douane
Réparation de tableaux

Vins, eaux-de-vie, kirsch, absinthe et genièvre.

1000 caisses St Julien—100 caisses Margaux
200 caisses Haut Talence 1851
15 do Leoville 1847
45 do absinthe Pernod
21 do kirsch
10 barriques Bergasse
10 do Roussillon
10 quarts Porto supérieur
20/4 15/8 A Lesse
20/4 Alexandre Seignette
60/4 A Seignette
30/4 15/8 John Durand & Co La Rochelle
40/4 Hard Dupuy & Co
45/4 C Jubal & Co
15 pipes genièvre Swan
14 do do Anchor
17 do do Schnapps
Sous les clés de la douane, et à vendre par J & J TARDOS,
1r aout 31, Vieille Levée

VINS rouges, Eau de vie et Sardines — En débarquement du navire Lalla Rookh, de Bordeaux—
120 barriques vin rouge bon ordinaire
25 do do Margaux Médoc 1854 sup
10 do do Montferrand do
10 do do St Estephe do
25 caisses do Margaux Médoc 1848 et 1848, très supérieur
100 caisses sardines à l'huile, 10¼ boîtes Dune, F Rondenet, Nantes
25 quarts pipes eau de vie de Rochelle, Lanceau de preuve, à vendre par GRATIAA, COMMAGERE & Co.
21aout—2s 20 rue de la Douane

EN débarquement du navire Nuremberg, venant du Havre
25 caisses absinthe suisse Ed Pernod
25 do absinthe-suisse, Richard & Muller
20 do kirschenwasser do do
A vendre par HENRY VALETON,
30aout 20 rue Bienville

Burlaps, Hessians, Gingas, etc,
REÇU par le C.S. Penneu et le Windermere, arrivés de Liverpool
10 balles Burlaps épais de 40 et 42 pouces,
5 do Hessians de 40 pouces
5 do coutil à matelas de 30 et 32 pouces,
15 do toile de 30 pouces pour planteurs,
10 do Osnaburgs de 30 pouces.
A vendre par O B GRAHAM,
3 sept—12 96 rue Gravier

Bottes, Souliers et Chapeaux.
6000 caisses en magasin, comprenant un assortiment complet et de choix de bottes, souliers et chapeaux pour hommes et enfants chaussures (toutes les variétés) de dames, de demoiselles et d'enfants. Ces articles ont été choisis expressément pour le marché du Sud et sont offerts à bon marché, à des conditions libérales, par R. B. AUCOIN, Nos 12 et 14, rue de la Douane
Constamment en magasin, un bon assortiment de brodequins Russett, à vendre au plus bas prix du marché.
Aux marchands commissionnaires.
7000 paires brodequins Russett assortis, à vendre à bas prix.
Les ordres des marchands commissionnaires sont remplis avec un soin tout particulier 18 fev

REÇU par le navire Wellington, arrivé de New York—100 paniers champagne Piper Heidsick en grandes et demi-bouteilles.
A vendre par J N CURIEN,
11 sep 23, rue Toulouse

Etagères à vendre.
DEUX grandes étagères très commodes pour un magasin de détail, à vendre à bon marché pour cause d'expiration de bail. Magasin rue St Louis No 90. S'adresser à H VALETON,
10 sep 20 et 22 rue Bienville

ATTENDU par le Fanny Ealer, de Marseille—
300 paniers huile Plagniol, grandes et ½ bout.
100 caisses savon bleu v.f.
200 do olives, câpres et cornichons;
100 do vermouth de Noilly, Prat & Co;
25 do cassis du Mont d'Or, do sup.
A vendre à livrer par HENRY VALETON,
10 sep 20 et 22 rue Bienville

VINS ROUGES—20 barriques vin rouge Montferrand;
25 barriques vin rouge 1re Cotes, Expert;
25 do do St Julien Médoc;
10 do do St-Estèphe pour famille
10 do do Côtes de Bourg, sup.
En magasin et à vendre par
10 sep HENRY VALETON, 20 et 22 Bienville

15 BARILS Rhum du pays, à vendre par BERNARD TURPIN,
10 sept—6 No 45 Vieille Levée

Cigares de la Havane
UN assortiment de Demi Regalias de Londres Conchas et Londres, des marques El S C, Sera Rita, Corona Ducal et Cabanas, venant d'être débarqués du brick Margaret A. Stevens, et à vendre par CABALLERO & BASUALDO,
rue Vieille Levée No 36.
11 sep entre Douane et Bienville

REÇU par le navire Wm Nelson, arrivé de New York—60 paniers champagne Piper Heidsieck en grandes et demi bouteilles, à vendre par J N CURIEN, 23 rue Toulouse
17 sep

A vendre, en débarquement du navire Maritana, arrivé de Bordeaux:
60 barriques vin rouge château Malvirape;
12 do do Canon
30 do do St Julien
8 do do vin blanc Haut Sauterne,
9 demi do do do
10 1/4 pipes cognac Lecoq 1815,
1 baril sirop de raisins,
50 caisses abricots à l'eau de vie, nouvelle récolte, à vendre par J N CURIEN,
17 sep 23 rue Toulouse

Gênes............Gênes..........Gênes
A vendre en débarquement du navire Fanny Ealer—
5 caisses fromage de Rome;
5 meules fromage Parmesan;
4 caisses saucissons d'Italie;
2500 boîtes thon à l'huile,
2000 macaroni d'ail nouveau;
30 balles amandes cassées;
4 balles conserves de tomates
15 sep LANATA FRERES, 9 et 11 Jefferson

EN débarquement du navire Fanny Ealer, venant de Marseille:
100 barriques vin Bergasse;
400 caisses salaisons assorties;
50 balles amandes à la dame, coque tendre;
200 paniers huile de Plagniol, à vendre par
2000 flacons maraschino, à vendre par LANATA FRERES, 9 et 11 Jefferson
15 sep

VIN en barriques et eau de vie—20 barriques St-Julien pour familles,
30 barriques St Julien,
30 quarts Jean Louis cognac 1811,
30 do Alex de Montkerm 1840,
En débarquement du navire Maritina de Bordeaux, à vendre par J & J TARDOS,
15sept 31 Vieille Levée

CERISES—200 caisses Chauvet fils, en débarquement du navire Martina, de Bordeaux à vendre par J & J. TARDOS,
15sept 31 Vieille Levée

CACAO—75 sacs cacao de Guayaquil, à vendre par LABORDE & XIQUES,
7 sep 39 Nouvelle-Levée

VENTES A L'ENCAN:

Fonds d'un magasin de tapissier et meubles français de choix
PAR FRANCIS FERNANDEZ.
SAMEDI 25 du courant, à 10 heures à M. il sera vendu au No 119 rue Royale entre rues St Louis et Toulouse, le fonds d'un magasin de tapissier, le propriétaire se rendant à une autre branche d'affaire, consistant en meubles de chambre à coucher, haute nouveauté, damas soie riche, paravents, glands en soie, glaces françaises pour salons, étagères de fantaisie, riche bibliothèque en chêne, fauteuils marquises, dito à la Voltaire et tables de jeu, tapis, chaises, gaines, patères, cordons soie et laine, franges, etc. etc.
—EGALEMENT—
Divers articles à l'usage des tapissiers, tels que papiers satinés, [illegible] 21sep

Marchandises sèches de saison.
PAR E. BRIGER & Co
(ci-devant H. Peyrlaud, Hyde & Co)
MARDI 21 septembre, il sera vendu à 10 heures, à leur magasin d'encan, No 28 rue de la Vieille Levée
146 colis et lots marchandises de saison, telles que [illegible]
[illegible] 21sep

Marchandises à vendre
PAR E. BRIGER & Co
(ci-devant H. Peyrlaud, Hyde & Co)
MARDI 21 septembre, il sera vendu à 10 heures, [illegible]
[illegible] 20sept

PAR BEACHE & BEAUMONT.
[illegible] à 10 heures [illegible]
[illegible]

Grande vente de Coton de Lemoine.
[illegible]
[illegible] No 128 pour [illegible]

Fonds de [illegible]
PAR E. SYKES.
SAMEDI 25 [illegible]

G W Dunbar & Co'
MAISONS EN GROS DE
BOTTES, SOULIERS ET BRODEQUINS
No 5 rue des Magasins
NOUVELLE ORLEANS
[illegible]

Bottes Souliers et Brodequins.
[illegible]

PORC—[illegible]
[illegible]

P[illegible]

P[illegible]

R[illegible]

F[illegible]

EN [illegible] de Bordeaux [illegible] A vendre par [illegible] CHAMPA[illegible]

EN débarquement du navire [illegible] de Bordeaux [illegible]

A [illegible]

EN [illegible]

EN magasin et [illegible]

HUILE KEROSENE.
J[illegible]

A [illegible]

DIVERS—[illegible]

Chaudières anglaises à sucre.
RECU [illegible] chaudières à sucre [illegible]

CHAUDIERES PAR BATT	
54 x 5 pouces	72 x 4 pouces
56 x 14	66 x 20
60 x 22	76 x 23
	84 x 30
CHAUDIERES PAR FOUR	
48 x 18 pouces	52 x 21 pouces
54 x 20	66 x 21
2 x 26	76 x 28

Les ordres seront exécutés avec promptitude par [illegible]

AUX FAMILLES
SIROP BALSAMIQUE ET PECTORAL
LES [illegible] Balsamique et Pectoral [illegible]
Le Lait Antéphélique [illegible]
[illegible]

Entrepot de Fournitures de bureau, de la Nouvelle Orléans
No. 60, rue du Camp.
AUX [illegible]
[illegible]
—EGALEMENT—
[illegible]
A vendre aux [illegible] J. B. STEEL
Imprimeur, libraire et marchand de fournitures de bureau, [illegible] rue du Camp

CIGARES [illegible] de la Havane [illegible]
A vendre par [illegible]
28 jan [illegible]

BODARD & Cie
DEGRAISSEURS, rue Bienville, 165,
NETTOIENT toutes sortes d'étoffes et vêtements sans en altérer les couleurs [illegible]
Par le moyen d'un nouveau procédé.
11 fev—1an

Embaumement des corps.
AVIS AU PUBLIC.
P. CASANAVE, entrepreneur [illegible] rue Marais, entre la [illegible] No 3, 3me District ayant acheté [illegible] New York le privilège d'embaumer par un nouveau procédé, non seulement dans la ville de la Nouvelle-Orléans et les environs, mais aussi dans les autres [illegible] procédé, les corps ne sont pas ouverts et ne perdent par conséquent, rien de leur conformation. Il a fait bâtir une grande tombe au cimetière No 2, rue Bienville, pareille à celles du cimetière de Greenwood, à New York, laquelle est destinée à recevoir provisoirement les corps embaumés en attendant qu'ils soient transportés pour être inhumés dans d'autres pays. Les parents ou les amis des corps embaumés pourront venir les visiter chaque fois qu'ils le désireront. Les corps peuvent être embaumés à toute heure après la mort. 25 mars—1 an

AVIS AUX DAMES.
Célèbres POUDRES DE TOILETTE de Jules Lubin, de Paris.
CES poudres n'ont point de rivaux pour entretenir le teint, le préserver et le rendre sa beauté. Elles adoucissent la peau, lui donnent une blancheur délicate, la rendent lisse et unie, font effacer les éruptions cutanées, étanchent et arrêtent les transpirations trop abondantes. Les personnes qui voyagent et celles qui résident dans les climats chauds, apprécieront vivement ce complément indispensable et précieux de la toilette. On peut se les procurer chez les principaux pharmaciens et spécialement chez WRIGHT et Chez GUILLOT. On les trouve en gros et en détail, chez le seul propriétaire
F. F. HENRIQUEZ,
11 mai [illegible] St Louis et Remparts Nlle Or

BACON—60 barils épaules et plats côtes, à vendre par GALLOND & PASCAL
7 sept 57 et 58, Vieille Levée