# AMUSEMENTS.

## Théâtre d'Orléans.

JEUDI, 6 janvier 1859.

LES NOCES DE JEANNETTE, Opéra de Massé.

LUT DIEZE, vaudeville. — LES RENDEZ-VOUS BOURGEOIS — Livre 3, Chapitre 1er.

On commencera à 7 heures.

## Théâtre St Charles.

MERCREDI soir, 5 janvier 1859.

Première représentation de SEGIL.—Jones remplira le principal rôle.—Le spectacle se terminera par THE MAN WITH THE MUZZLE PAIL, vaudeville.

## Théâtre des Variétés.

MERCREDI soir 5 janvier 1859.

THE ROAD TO RUIN.—Danse, PAS DE DEUX, par Miles A. et H. Gale —TURNING THE TABLES, vaudeville.

Prix d'entrée—loges et 2des, et parquets, 75 cents; loges (aux troisièmes, seulement pour les personnes de couleur) 50 cents; galeries, 25 cents; loges particulières, $5.

Le contrôle est ouvert, tous les jours, de 10 à 4 heures.

AVIS—Les portes s'ouvrent à 6 heures et demie. Le spectacle commencera à sept heures.

AMPHITHÉATRE ET MUSÉE DE
## SPALDING & ROGERS.
Coin St-Charles et Commercial Place.

## CIRQUE DE LA NLLE-ORLEANS
MERCREDI soir, 5 janvier 1859.

Grande représentation le soir.

### Les frères Conrad.

M. N. O. DALE, le célèbre sauteur, et les dix chevaux arabes.

ALEX MONTARY, le squelette vivant, est au Musée de 11 à 3 heures, et une heure avant et après la représentation.—Prix d'entrée 25 cts.

Les portes s'ouvrent à 11 heures et demie—Le spectacle commencera à midi et demi.

Toute la troupe dans des scènes équestres, acrobatiques et gymnastiques.

Représentation tous les soirs. Les JEUDIS et les SAMEDIS, à midi.

50 cts pour le Cirque et le Musée—Les enfants et les domestiques payeront 25 cts aux représentations de midi.

## Courses du Jockey Club de la Métairie.

DEUXIÈME JOUR.

MERCREDI, 5 janvier 1859.

Bourse du Club, $600—Course de deux milles.

—Entrées—

1. F. J. Wells met en ligne l'al. ch. STARKE, prov. de Wagner et Reed, 5 ans. Couleurs, rouge et blanc.

2. Jas McCloskey met en ligne (cheval de T. H. Cole) le ch. h. WATERLOO, prov. de Yorkshire et de Topaz, 4 ans. Couleurs, rouge et vert.

3. A. L. Bongaman met en ligne la j. ch. ETHAN ... LOGAN, prov. de Frosty et de Ruffin, 4 ans. Couleurs blanc et rouge.

*La course aura lieu à 3 heures.*

Prix d'entrée —Plateforme publique, $1.

Quarter Stretch Badges, pour le Meeting $10.

Les dames ... Entrée pour les dames et des membres du Club, par le chemin de la Métairie derrière le Ladies' Stand.

## Musée de Vannucci,
*Rue St Charles, No 107.*

DE 10 HEURES A. M. A 10 HEURES P. M.

... Mozart Minstrels—Des artistes distingués ...

... Mlle LIZZIE HARRIS, âgée de 24 ans ... Mlle LAURA HARRIS, de 15 ans ... LE GEN. TOM LITTLEFINGER, à 18 ans ...

Prix d'entrée, 50 cents. Pour les enfants, moitié prix. Le Musée est ouvert tous les jours, de 10 heures A. M. à 10 heures P. M. —Il y a spectacle les samedis et les jours de fête, à midi.—Programme nouveau tous les soirs—Voir les petites affiches.

## CAMPBELL MINSTRELS
UNE SEMAINE DE PLUS.

Lundi 3 janvier 1859 et tous les soirs de la semaine—Nouveaux Salons Odd Fellows, rue Poydras, entre St-Charles et Carondelet—Nouveautés par la grande troupe de CAMPBELL MINSTRELS etc., et le BRASS BAND de RUMSEY ET NEWCOMB—Nouveaux traits—Newcomb et Leur. M. T. Baker, et le Dr Wamsley.—Première représentation de THE JOURNEYMAN COOPERS—BLACK ... Admission ... Galerie de gens de couleur 25 cts.—Les portes s'ouvrent à 7 heures.—Le spectacle commencera à 7 heures et demie.

B. A. CLARK, agent.

## LECTURES ILLUSTRÉES
DU Dr HALE,
SUR
L'ÉLECTRO-BIOLOGIE.
VENDREDI SOIR, 7 JANVIER,
### Au Odd Fellows Hall.

... représentations ... NOUVELLES EXPÉRIENCES INCOMPRÉHENSIBLES ...

Découverte d'une nouvelle science.

## MAGNÉTISME MÉDICAL.

GUÉRISON DU FLUIDE HYDRO-MAGNÉTIQUE, ... des maladies chroniques, dites incurables, Paralysie, Épilepsie, Rhumatismes, Affections du cerveau, Affections nerveuses, sanguines et mu... et autres.

### Mlle Kobardet,
*Rue Toulouse, 89, entre Royale et Bourbon.*

... N. B.—C'est la théorie du célèbre Dr Hale mise en pratique.

## Premier Bal d'Enfants
DONNÉ PAR LE Prof. J. VEGAS,
### A L'ODD FELLOWS' HALL.

Le Prof. VEGAS a l'honneur d'annoncer respectueusement à ses amis et au public, en général, que son premier BAL D'ENFANTS sera donné

JEUDI 6 JANVIER 1859

A L'ODD FELLOWS' HALL.

Le bal commencera à 7 heures et demie et continuera jusqu'à 11 heures, après quoi le bal des adultes commencera.

*Prix d'entrée:*

Dames et demoiselles qui ne dansent pas, Gratis.

Messieurs ... $1 00

Jeunes gens de 12 ans et plus ... 50

...

Académie de danse de M. J. VEGAS.

### Au Odd Fellows Hall.

LE Prof. J. VEGAS annonce respectueusement à ses amis et au public en général que son ACADÉMIE DE DANSE sera ouverte, pour la saison, à la ... Odd Fellows Hall, le 15 novembre. Il espère obtenir un patronage aussi libéral que par le passé.

...

M. Vegas enseigne à ses élèves le célèbre Quadrille de l'Empire, arrangé par le Congrès de Professeurs de Danse, à Vienne.

Pour les conditions, s'adresser au Prof. VEGAS, au Odd Fellows Hall, ou au magasin de musique de M. L. GABICI, No 91, rue du Canal. 10nov—4m

## ACADÉMIE DE DANSE,
198......RUE CARONDELET.......198

M. et Mme ANGELINA, de retour à la Nouvelle-Orléans, ont r'ouvert leur Académie de Danse au No 98, rue Carondelet. Les classes d'enfants auront lieu les mardi, jeudi et samedi, de 3 heures à 6 heures du soir. M. Macarty tiendra le piano.

M. et Mme Angelina enseigneront à leurs élèves les danses qui ont aujourd'hui la plus de vogue à Paris, à Londres et dans les autres capitales de l'Europe. 15 nov—

## COSTUMES DE BAL.



Mme GROUX, 112, Conti, entre Dauphine et Bourbon, informe ses clients et le public qu'ayant augmenté son assortiment, elle peut fournir les costumes les plus élégants, dominos, masques, &c. Elle a tout choisi elle-même à Paris. Elle a des costumes dans tous les genres et tous les styles, et ses prix sont modérés. Les costumes pour dames, velours et satin brodés, sont fort riches.

Mme Groux a un cabinet de toilette pour les dames. Elle travaille aussi sur commande.

Mme GROUX,
1jan—3m 112, rue Conti

# 1858 EXPRES 1859
*Du Grand Chemin de fer de la Nlle-Orléans, de Jackson et du Nord.*

(Bureau, dans l'édifice du chemin de fer, rue du Camp, en face de la Place Lafayette.)

CET exprès transporte dans n'importe quelles parties de la ville, le bagage, les paquets, les espèces, les billets de banque, les bijoux, etc., reçus par le chemin de fer ou autrement, lesquels lui seraient confiés. On les fera parvenir, avec soin et promptitude, à un endroit quelconque sur le Grand Chemin de fer du Nord. Le "Southern Rail Road" ou le "Mississippi Central Rail Road" les recevra à cet effet soit au bureau de l'Exprès soit à la résidence ou aux bureaux des individus.

En approchant de la Nouvelle-Orléans, le surintendant du bagage passera dans le train, recevra les checks et l'adresse de toutes les personnes qui désirent que leur bagage soit envoyé à leur hôtel ou à leur résidence.

La Compagnie sera responsable de tous les articles confiés au surintendant du bagage.

—PRIX DE L'EXPRÈS—

*En plus du fret du chemin de fer.*

TARIF—Chaque malle, valise ou sac de nuit jusqu'à cent livres, du dépôt à l'Exprès Office, 20 cts, dans le Premier District, 25 cts; Deuxième District, 40 cts; Troisième District, 60 cts; Quatrième District, 60 cts.

Paquets, autres que bagage, jusqu'à cent livres: de dépôt au bureau de l'Exprès, 20 cts, 1er District, 25 cts, 2e District, 50 cts; 3e District, 75 cts; 4e District, 60 cts.

Pour chaque 50 livres additionnelles, soit bagage, soit paquets, 10 cts pour toutes les parties de la ville.

Espèces, billets de banque, bijouterie, et autres valeurs, jusqu'à 100 livres, du dépôt à l'Exprès Office, 40 cts, 1er District, 50 cts, 2e District, $1; 3e District, $1 50, 4e District, $1.

Pour chaque 50 livres additionnelles aux susdits articles, 20 cts pour toutes les parties de la ville.

T. H. WILLIAMS,
21 déc— Surintendant du Transport.

EN débarquement du navire South America, de Bordeaux—20 barriques de vin rouge pour familles, à vendre par E. DESCHAMPS,
23déc 21 rue St-Louis

KIRSCH—10 caisses Kirsch, Constant Lecoultre; en magasin et à vendre par GRATIAA, COMMAGERE & CO.,
30déc 30, rue de la Douane

---

POUR LES ATTAKAPAS VIA PLAQUEMINES

Jour de départ, MERCREDI, 5 du courant, à 5 heures P. M.

Le bateau à vapeur BELLE CREOLE, bien calculé pour un faible tirant d'eau, capitaine Jos. Richardson, partira pour les Attakapas comme il est dit ci-dessus. Il prendra du fret et des passagers pour le Bayou Boeuf, la Baie de Berwick, Pattersonville, Centreville, Franklin, la Nouvelle Ibérie, St-Martinville et tous les ports intermédiaires. Pour plus de détails, s'adresser à bord ou à

HALL, RODD & PUTNAM,
6, rue de la Douane.

POUR LE TEXAS.

Jour de départ, JEUDI, 6 janvier 1859, à 8 h. A. M.

Compagnie de steamships du Sud—POUR GALVESTON et LA BAIE DE MATAGORDA—L'excellent steamship MAGNOLIA, doublé et chevillé en cuivre, capitaine J. K. Crowell, partira comme il est dit ci-dessus, avec les malles des États-Unis. Pour fret ou passage, (jolis emménagements) s'adresser à bord ou à

C. B. PAYNE, 67, rue du Camp.

POUR VERA-CRUZ

Jour de départ, SAMEDI 15 janvier 1859, à 8 heures du matin.

POUR VERA-CRUZ.—Ligne de la malle des États-Unis.—L'excellent steamship TENNESSEE, doublé et chevillé en cuivre, commandant Thos Forbes, partira pour Vera-Cruz, ainsi qu'il est dit plus haut, à 8 heure fixe, avec la malle des États-Unis. Pour fret ou passage, (jolis emménagements, chambres et entreponts) s'adresser à

C. B. PAYNE, 67, rue du Camp.

POUR NEW YORK VIA LA HAVANE.

Jour de départ MERCREDI, 5 janvier, à 8 heures précises du matin.

Compagnie des steamships de la malle des États-Unis.—Pour New York via la Havane.—Le magnifique steamship PHILADELPHIA, fin marcheur, commandant Harrison, partira du wharf, en face de la rue St-Joseph, à heure précise, avec la malle, et les passagers pour Navy Bay.

Pour fret ou passage, s'adresser au bureau de la Compagnie, No 74, rue des Magasins.

R. DE VISSER & Co, Agents.

POUR LA CALIFORNIE VIA ASPINWALL, NAVY BAY ET PANAMA.

Jour de départ, MERCREDI, 5 janvier, à 8 heures précises du matin.

Compagnie de steamships de la malle des États-Unis.—Le magnifique steamship PHILADELPHIA ...

Pour des billets pour tout le voyage, s'adresser au No 43, rue Natchez.

AMSTRONG, HARRIS & Co

POUR APALACHICOLA (DIRECTEMENT)

Jour de départ, JEUDI 6 janvier 1859, à 8 heures du matin.

Ligne de la malle des États-Unis—Compagnie de steamships du Sud—POUR APALACHICOLA—L'excellent steamship GALVESTON, doublé et chevillé en cuivre, commandant O. O. Nelson, ...

C. B. PAYNE, No 67, rue du Camp.

POUR BRAZOS SANTIAGO

Jour de départ, VENDREDI 7 janvier 1859, à 8 heures du matin.

Compagnie de steamships du Sud. Ligne de la malle des États-Unis.—POUR BRAZOS SANTIAGO, via Indianola.—Le nouveau steamship GENERAL RUSK, double en fer, capitaine Robert Smith, partira comme il est dit plus haut avec les malles des États-Unis. Pour fret ou passage (Jolis emménagements), s'adresser à bord ou à

C. B. PAYNE, No 67, rue du Camp.

POUR LE HAVRE—Le navire américain HARVEST QUEEN, 1re classe, capt. R. P. Maurgen, partira incessamment. Pour reste de fret, s'adresser à BAXTER, LOVELL & Co.

POUR GENES—Le navire américain F. W. BAILEY, 1re classe, capt. Eastman, partira incessamment. Pour reste de fret, s'adresser à BAXTER, LOVELL & Co.

POUR BOSTON—Passage seulement.—Le navire américain NATHAN HANAU, 1re classe, capt. K. Pierce, partira incessamment. S'adresser à BAXTER LOVELL & Co.

LE HAVRE—Le navire américain BAMBERG, capt. Small, partira incessamment. Pour reste de fret, s'adresser à BAXTER, LOVELL & Co.

LIVERPOOL—Le navire américain CORINTHIAN, 1re classe, capitaine Chase, partira incessamment. Pour fret de 500 balles de coton, s'adresser à BAXTER, LOVELL & Co.

LIVERPOOL—Le navire américain INDEPENDENCE, 1re classe, capt. Merritt, partira sous peu. Pour reste de fret, s'adresser à BAXTER, LOVELL & Co.

ANVERS—Le navire amér. ODESSA, capt. Barstow, partira sous peu, pour fret de tabac ou de coton, s'adresser à BAXTER, LOVELL & Co.

## Mississippi Military Institute
Dirigé par A. GREEN, propriétaire, A Pass Christian, Mississippi.

CETTE institution, dont le succès a été assuré, s'est établie sur le bord du Golfe, dans un endroit parfaitement adapté, elle se charge pour les soins physiques et intellectuels ...

L'institution n'admet que 60 élèves ... Le plan de l'école, quoique militaire de forme, comprend un système d'éducation général et très étendu ...

## LAIT ANTEPHELIQUE

AUX FAMILLES.

SIROP BALSAMIQUE ET PECTORAL

GRAND DÉBALLAGE DE CHAPEAUX D'automne et d'hiver

## J. J. ALBERT,
33, RUE DE CHARTRES

REÇU par les derniers arrivages d'Europe et du Nord

Chapeaux de soie adhérents et autres, de tout genre et qualité, pour hommes et cadets

...

J. J. ALBERT,
33, rue de Chartres

Vins de Bourgogne!

26 caisses vins rouges, Clos Vougeot, Nuits, Chambertin, Romanée, Beaune

15 do vins blancs, Montrachet, Chablis, Meursault, etc.

En magasin et à vendre par HENRY VALETON, 20 et 22 rue Bienville.

VIEUX COGNAC—Fine champagne Louis Lebreton, 1805 en ¼ et ½ pipes, 1re preuve pâle. Fine champagne Ritherel 1825 en ¼ do do. A l'entrepôt, à vendre par TH BAILLY BLANCHARD & Co, 30 rue de la Vieille Levée.

FROMAGE—40 caisses fromage ... à vendre par GALLIEU & PASCAL, 57 et 58, Vieille Levée.

---

LIQUEUR POUR fortifier LE CORPS ET purifier LE SANG.

C'EST le plus grand remède du monde extrait d'une graine ... C'est le remède de la nature.

... La faiblesse chronique ou nerveuse et tous les maux provenant du foie et de l'estomac ...

### La chose est positive.

### AUX DAMES.

POUR LES ENFANTS

Nous dirons aux parents ...

C'est une préparation d'un goût délicieux

AUCUN MARCHAND DE LA CAMPAGNE ne devrait quitter la ville avant d'avoir acheté un approvisionnement de la Liqueur de McLean ...

J. H. McLEAN,
Seul propriétaire de la Liqueur, et de l'Onguent Volcanique de McLEAN, Principal dépôt, à l'encoignure des rues Third et Pine, St Louis, Mo.

A vendre à Louisville, par BELL, TALBOT & Co. Springer & Co et Raymond & Patten

ONGUENT VOLCANIQUE DE McLEAN

Le meilleur onguent du monde pour l'homme et les animaux.

UNE AUTRE GUÉRISON REMARQUABLE

*Due à l'Onguent de McLean.*

...

J. H. McLEAN, Propriétaire, encoignure Third & Pine, St Louis, Mo. A vendre également par les susdites maisons. A vendre par J. WRIGHT & Co, Nos 21 et 151, rue de Chartres

# R. R. R.
PLUS DE DOULEURS,
PLUS DE MALADIES,
PLUS DE RHUMATISMES,

ou de raideurs des jointures, lumbago, maux de tête; plus de maux de dents ou d'autres infirmités.

De l'efficacité rapide et complète du READY RELIEF DE RADWAY.

Qui fait disparaître instantanément les plus affreuses douleurs, les brûlures, les coupures, les blessures, les foulures, etc., démontrée la nécessité, pour les familles, d'en avoir toujours chez elles.

LE READY RELIEF DE RADWAY GUÉRIT

Des rhumatismes — en quatre heures
De la névralgie, — en une heure
Des crampes — en dix minutes
De la diarrhée — en un quart d'heure
Des maux de dents — en une minute
Des spasmes — en cinq minutes
De la migraine — en dix minutes
De la fièvre en frisson — en un quart d'heure
Des engelures — en un quart d'heure
De l'influenza — en un jour
Du mal de gorge — en dix minutes
Des brûlures — en dix minutes
De la paralysie — en vingt minutes
Extrapéle

ET DANS TOUS LES CAS DE Meurtrissures, Blessures, et Foulures.

La douleur s'évanouit à la première application.

Une nouvelle contribution à la science — REGULATING PILLS DE RADWAY, (Pilules de Radway.)

LES REGULATING PILLS DE RADWAY GUÉRISSENT DE

La Constipation — L'indigestion
La bile — La dyspepsie
L'hydropisie — Le mal de tête
Les palpitations de cœur — La congestion

LE GRAND REMÈDE LE RESOLVENT DE RADWAY — Triomphe.

Des scrofules — Des crises
Des syphilis — Des écoulements d'oreille
Des boutons de fièvre — Des tumeurs
Des ulcères — Des affections cancéreuses
Des maux d'yeux — Des nodus
Des maux de jambes — Des rachites
Des maux de bouche — Des enflures de glandes
Des bronchites — Les transpirations de nuit
Des maux de la matrice — De la consomption
Du prolapsus uteri — Des tumeurs
Des maladies de peau — Des rhumatismes chroniques
De la dyspepsie
De la chancre

UNE PIASTRE LA BOUTEILLE.

A vendre chez tous les pharmaciens

MERCHANTS' HOTEL, encoignure des rues St Charles et Canal—Le soussigné, directeur de l'Arcade pendant nombre d'années, annonce à ses amis et connaissances, qu'il a ouvert, au coin des rues St Charles et Canal, un HOTEL DE PREMIER ORDRE sous tous les rapports. ...

J. DE BAUN, propriétaire.

## ELIXIR ANTI-GOUTTEUX
*DE DIPP. BRIENNE,*
*Inventeur du BAUME TROPICAL ANTI-RHUMATISMAL.*

Jusqu'à présent, la médecine est restée impuissante contre la GOUTTE, cette terrible affection ...

A vendre, au dépôt général, J. WRIGHT & Co, 21 et 151, rue de Chartres et dans les principales pharmacies des États-Unis.

## ÉCOLE D'ÉQUITATION,
130, RUE DU BASSIN, ENTRE PERDIDO ET POYDRAS.

M. E. GETOT a ouvert à l'adresse ci-dessus, une grande école d'équitation, à l'usage des familles. ...

## TABAC,
LA BELLE CREOLE—10 et 8 morceaux à la livre.

ESSENCE DE MIEL.

Ces célèbres tabacs extra (10 et 8 morceaux à la livre) sont constamment en magasin et à vendre par PATTON, SMITH & PUTNAM, Encoignure Tchoupitoulas et Gravier.

## MAILLOT & SON,
134, rue des Magasins,
Importateurs de Vins, Eaux-de-Vie, etc. et fabricants de liqueurs du pays

## GRAND CHEMIN DE FER
De la Nlle-Orléans, de Jackson et du Nord.

A PARTIR de samedi, 20 novembre 1858, des convois de passagers partiront de la Nouvelle-Orléans deux fois tous les jours, à 6. 30 du matin et 6 P. M. ...

| Stations | 1ère classe. | 2ème cl. |
|---|---|---|
| Kenner | $0 40 | $0 30 |
| Frenier | 1 00 | 70 |
| Manchac | 1 25 | 1 00 |
| Ponchatoula | 1 50 | 1 40 |
| Tickfaw | 2 00 | 1 50 |
| Amite | 2 40 | 1 80 |
| Tangipahoa | 2 80 | 2 10 |
| Osyka | 3 00 | 2 35 |
| Magnolia | 3 30 | 2 50 |
| Summit | 3 60 | 2 70 |
| Bogue Chitto | 4 00 | 3 00 |
| Brookhaven | 4 50 | 3 40 |
| Bahala | 5 20 | 3 90 |
| Hazlehurst | 5 60 | 4 20 |
| Wyatt Springs | 6 00 | 4 50 |
| Terry | 6 50 | 4 90 |
| Byram | 6 80 | 5 10 |
| Jackson | 7 50 | 5 70 |
| Tugaloo | 7 50 | 5 70 |
| Calhoun | 7 95 | 5 95 |
| Canton | 8 25 | 6 20 |

Wm. M. WADLEY, Surint.-général

## BILLARDS.
*Tables de billard améliorées et coussins de combinaison de Phelan.*

LE soussigné vient de placer dans ses salles les tables ci-dessus, pour lesquelles il est agent, et il est prêt à en fournir dans le plus bref délai possible.

M. M. MILLER

## EXPRÈS DU SUD
DE REDDING & Co,
Bureaux—Sous l'Hôtel St-Charles, N.-O.

CETTE compagnie a été organisée pour faire des affaires générales d'EXPÉDITION PAR EXPRÈS. ...

W. E. REDDING, TH. THAYER, W. H. HESSING — Propriétaires

DIVERS—100 barils petites mayonnaise No 1, 100 barils gros maquereaux No 3, ...

J. JACOB DURSUMIER & Co, 46, 47 et 48, Vieille Levée

ARGENT! ARGENT!
## LOUIS BLANC,
PRÊT D'ARGENT SUR DÉPOT,
Rue Conti, 27,
*Entre Chartres et Passage de la Bourse.*

AVANCES d'argent sur montres, bijoux, diamants, argenterie, etc. ...

## BELKNAP & SEARS,
*Courtiers de produits,*
No 100, rue Gravier.—Nouvelle-Orléans.

## MORENO FRERES,
*Marchands Commissionnaires,*
Importateurs des produits de la Havane et Marchands de sucre et de mélasse de la Louisiane.

No 34, rue de la Vieille Levée, entre Douane et Bienville. NOUVELLE-ORLÉANS.

## LIVER INVIGORATOR.
(POUR FORTIFIER LE FOIE.)

Préparé par le Dr. SANFORD,

ET COMPOSÉ ENTIÈREMENT DE GOMMES.

EST un des meilleurs purgatifs et l'un des meilleurs remèdes pour le foie ...

LIVER INVIGORATOR DE SANFORD

LE LIVER INVIGORATOR EST UNE DÉCOUVERTE SCIENTIFIQUE ...

UNE PIASTRE LA BOUTEILLE.

Dr SANFORD, propriétaire, 345, Broadway, N. Y. A vendre en détail par tous les droguistes et par J. WRIGHT & Co, Nos 21 et 151, rue de Chartres, et par SCOVIL & MEAD. Agences générales à la Nlle Orléans.

## La fièvre en frisson

... 

### L'Ague Cure de Ayer.
*(Pour la guérison du frisson.)*

Préparé par Le Dr J. C. AYER & Co., LOWELL, (Mass.)

LE CHERRY PECTORAL D'AYER ...

### Les Pilules d'Ayer
POUR LE CATARRHE COMME PURGATIF.

Tous nos remèdes sont en vente, à la Nouvelle-Orléans, par J. WRIGHT & Co, Nos 21 et 151, rue de Chartres.

R EÇU tout récemment de Liverpool, par le navire Great Duke, un assortiment de chaudières à bords ...

---

## AMER DE HOLLANDE DE BOERHAVE.

CÉLÈBRE REMÈDE CONTRE
### LA DYSPEPSIE,
### LES MALADIES DU FOIE,
### LES FAIBLESSES,
### LA FIÈVRE EN FRISSON.

Et les diverses affections de l'estomac ou du foie,

Telles que: Indigestion, acidité dans l'estomac, coliques, perte de l'appétit, constipations, hémorroïdes saignantes et autres. L'efficacité en a souvent été démontrée dans toutes les affections nerveuses, rhumatismales et névralgiques.

C'EST un composé purement végétal, basé sur des principes strictement scientifiques, d'après le système du célèbre professeur Boerhave de Hollande. ...

AVERTISSEMENT.— ...

BENJAMIN PAGE Jr & Co, Seuls propriétaires, Pittsburg, Pa.

A vendre, à la Nouvelle-Orléans, en gros et en détail, par J. WRIGHT & CO, Agence générale, No 21 et 151, rue de Chartres

## ÉLIE & CHASSAIGNAC,
Successeurs de T E Benoit.

No 78 *Rue de Chartres* No 78

IMPORTATEURS

*de musique et d'instruments de musique*

Seuls agents des célèbres PIANOS FORTE de Henry Herz auxquels la grande médaille a été accordée à l'exposition universelle de 1855. ...

## Rue Royale, No. 38.
# PIANOS D'ERARD,

SEULE grande MÉDAILLE à l'exposition de Londres. Médaille d'Honneur à l'Exposition Universelle de Paris.

Ire médaille d'or depuis 1819, à toutes les expositions.

L'EXCELLENCE du piano Erard repose d'ailleurs sur l'opinion et l'expérience des plus grands pianistes: Liszt, Thalberg, Prudent, Mme Pleyel, ...

On trouvera un choix de ces excellents instruments au magasin de J. B. GUIRAUD, rue Royale, 38. Bourbonna, facteur et accordeur

PATENT
### KEROSENE MILLION LAMPS.
A bon marché

CES petites Lampes à huile de charbon construites sur un principe parfait, donnent une lumière stable et brillante ...

Nos prix:

Lampes basses, tout verre, complètes avec abat jour ... $1 50
Lampes hautes, tout verre, complètes avec abat jour ... 1 75
Lampes à pied cuivre, base marbre, complètes avec abat jour ... 2 50
Lampes tout cuivre doré, complètes avec abat jour ... 3 00
Cheminées pour ces lampes, la douzaine ... 1 50
Mèches ... 15

B. NAUTRÉ & Co, Agents des huiles Kerosene, 25 rue Condé

COGNAC—5¼ et 2¼ de pipe vieux cognac Jarronde

4¼ et 2¼ de pipe vieux cognac Celebrated Brandywine; ...

HENRY VALETON, 20 & 22, rue Bienville

SARDINES à l'huile—En débarquement du navire Westminster, de Bordeaux ... QUEYROUZE & LANGSDORFF, 13 et 15, rue St Louis

FROMAGE Ananas—En débarquement du navire Liberty, de New-York ... QUEYROUZE & LANGSDORFF

CHANDELLES patentées de Jodet—En débarquement du navire Liberty, de New-York ...

POMMES DE TERRE—3500 barils pommes de terre de choix du Nord, ... DONNELLY, BEZZINA & Co, Nos 68 et 70, rue Tchoupitoulas.

POMMES DE TERRE—1700 barils pommes de terre Mercero, Dykemans Buck Eyes, Mountain Junes, du Nord ... DONNELLY, BEZZINA & Co

POMMES DE TERRE—350 barils Meschanics de choix de Louisville ... DONNELLY, BEZZINA & Co

FRUITS SECS—61 sacs pommes et pêches nouvelles, de choix ... DONNELLY, BEZZINA & Co

OIGNONS—150 barils oignons blancs du Nord ... DONNELLY, BEZZINA & Co

FEVES—165 barils petites fèves blanches de Marine ... DONNELLY, BEZZINA & Co

## JULES GOUGUET,
Médecin de la Faculté de Montpellier [FRANCE.]

Après 23 ans de pratique dans la Louisiane, vient de fixer sa résidence. Encoignure St Philippe et Remparts, Nouvelle-Orléans.

## A. Carrière. E. Bordelois
A. CARRIERE & Co
IMPORTATEURS,
*No 15, rue de la Vieille Levée,*

ONT constamment en mains un grand assortiment de Vins, Liqueurs, Eaux de-vie et Conserves.

### Produits d'Espagne.

EN débarquement du navire Antonio, de Barcelone: ... PABLO GELPI & Co, 130 Vieille Levée

EN débarquement du navire North America, arrivé de Bordeaux— ... X. LAMBERT, 62 rue des Magasins

HUILE d'olive—En débarquement du navire Carnatic, de Marseille ... P. D. SEGOND & COUTIN, 15, rue Bienville

# 1859.
## 1859 ALMANACHS. 1859
Chez Vve. HERBERT & Cie.,
149, rue de Chartres.
### 6,000

ALMANACHS calculés pour la Louisiane, indiquant les mouvements de la lune ainsi que les variations du temps, et contenant de nombreux et utiles renseignements

A vendre en gros et en détail

*Fusils Carabines,*

LES soussignés ... A. STURZENEGGER & ETERNOD, 41, rue de Chartres

Soieries! ... Rubans!

NOUS sommes maintenant à même de pouvoir satisfaire à toutes demandes ...

A. STURZENEGGER & ETERNOD, No 41, rue de Chartres, entre les rues Bienville et Douane.

*Draps......Casimirs,*

A. STURZENEGGER & ETERNOD, No 41, rue de Chartres entre Bienville et Douane.

AMANDES—80 balles à ... J. HART & Co.

---

## VENTES JUDICIAIRES.

*Pierre Adolphe Boyer vs. ses créanciers, et les créanciers de Boyer frères, V. Baquet & Co.*

DEUXIÈME Cour de District de la Nouvelle-Orléans—No 12,894.—En vertu d'un ordre de vente rendu le 30 de décembre 1858, et à moi adressé par l'honorable Deuxième Cour de District de la Nouvelle-Orléans, dans l'affaire ci-dessus, je procéderai, le mardi 11 de janvier 1859, à midi, à l'hôtel de la Cité, rue de la Commune, entre les rues du Camp et des Magasins, pour le compte des créanciers ... à la vente publique et adjudication de ...

Conditions, comptant au moment de l'adjudication.

E. T. PARKER, Shérif de la Paroisse d'Orléans

J. Onbigleuh vs M. et Mme Mme Miller—No 13,089.

EN vertu d'un writ de fi. fa. ... F. B. HERNANDEZ, constable.

## AVIS JUDICIAIRES.

Succession de George Anton—No 34,627.

DEUXIÈME Cour de District de la Nouvelle-Orléans—Avis est par le présent donné aux créanciers de la susdite succession ...

Par ordre de la Cour, J. L. KELLY, Député Greffier

Succession de J. B. Van Horne—No 14 896.

DEUXIÈME Cour de District de la Nouvelle-Orléans—Avis est par le présent donné aux créanciers de la susdite succession ... Armand Mercier curateur de la dite succession ...

Par ordre de la Cour, J. L. KELLY, Député Greffier

Le soussigné, agent des spécialistes français, vient de recevoir du Havre, par les navires Utreat, Marthe et New Hampshire—

1200 flacons phosphate de fer soluble de Leras
1500 do poudre de Roge
1000 bouteilles ch'orure Labarraque
...

Chocolat Menier surfin, vanillé.

Parfumerie française.

EDOUARD GUILLOT, 148, rue Royale

### Importation directe de Paris

LE soussigné, agent des spécialistes français, vient de recevoir par les navires Zenobia et Gulf Stream du Havre ...

Parfumerie fine des meilleures maisons de Paris.

*Huile de foie de morue de Hogg.*

4000 flacons huile de foie de morue de Hogg

A vendre par EDOUARD GUILLOT, No 148, rue Royale

## Teinturerie.

J. BONTEMPS, Teinturier, Dégraisseur, rue BOURBON, No 69 a l'honneur de prévenir le public qu'il vient de prendre la suite des affaires d'une maison de teinture située rue Royale No 73, et qu'il les continuera comme par le passé, avec toute l'exactitude qu'on lui connaît. ...

EN débarquement du navire Charlotte A. Morrison, arrivé de Bordeaux— ... X. LAMBERT, No 62, rue des Magasins

INDIGO de Guatemala—12 surons indigo de Guatemala, à vendre par BERNARD TURPIN, 55, rue de la Vieille Levée

CIGARES de la Havane—Reçu par le brick M. A. Stevens—42,900 cigares assortis, ... LABORDE & XIQUES, 39 Nlle Levée en face du Natchez Alley

CERISES—120 caisses cerises, marque Chauvet, en débarquement du navire South America, arrivé de Bordeaux, à vendre par PREAU & COUTURIE, Nos 31 et 33 rue Gravier

AIL—600 macornes, récemment reçu d'Espagne, à vendre par A. CHOPARD & Co, 14 Poydras

### Drogues et Produits chimiques

ALUN cristallisé et en poudre;
Sel soda et bi carbonate de soude
Huile Palma Christi, Inde Orient., en caisses,
Iode de potasse, français;
Sumac et fève japonica,
Indigo de toutes espèces et grades,
...

P. CUSACHS, Bro & Co, Enc St Philippe et Royale.

AMANDES—100 sacs grosses amandes extra d'Ivica ... P. CUSACHS BRO & Co

VIN D'OPORTO DOUX—40 quarts ... P. CUSACHS BRO & Co

VIN DE CATALOGNE extra épais—25 barriques ... P. CUSACHS BRO & Co

VIN de Narbonne extra épais et de couleur foncée—40 barriques ... P. CUSACHS BRO & Co

RIZ—40 tierçons riz prime de la Caroline ... DONNELLY, BEZZINA & Co

POMMES de terre—300 barils pommes de terre de choix du Nord ... DONNELLY, BEZZINA & Co

POMMES sèches—40 sacs venant d'être reçus ... DONNELLY, BEZZINA & CO

COUVERTURES françaises—8 balles couvertures de laine grise ... EUG. ROCHEREAU & Co, 17 et 19, rue St Louis

VINAIGRE STYPTIQUE pour effacer les rides. Seul fabricant de ce vinaigre ... P. LEVERRIER, 16, rue de Chartres

TABAC DU MEXIQUE—25 balles tabac en feuilles ... CABALLERO & RASUALDO, No 36, Vieille-Levée

FEVES de Vanille—Une caisse de fèves de vanille ... CABALLERO & RASUALDO

TABAC en feuilles—50 balles tabac de la Havane ... ANT COSTA & Co

VIN BLANC—18 barils vin blanc ... Château d'Yquem ... EUG ROCHEREAU & CO

SARDINES A L'HUILE—30 caisses sardines à l'huile ... EUG. ROCHEREAU

EAU DE VIE—20¼ et 20½ ... EUG ROCHEREAU & Co

VINAIGRE VIRGINAL—Cette liqueur, suave et rafraîchissante ... P. LEVERRIER, 16, rue de Chartres

DEMANDE D'AGENTS.

ON demande de bons agents dans chaque ville et comté des États du Sud, pour vendre la patente d'une invention récente qui porte le nom de "Thief-Detector, or Burglar Alarm" ... H. W. R. JACKSON, au bureau de poste, boîte J, 96, Nouvelle-Orléans, Louisiane.

---

## VENTES A L'ENCAN.

VENTE A CRÉDIT DE MARCHANDISES SÈCHES,
*PAR BEACHS & LEAUMONT.*

MERCREDI, 5 courant, à 10 heures du matin, il sera vendu ... 150 lots de marchandises sèches, telles que toiles d'Irlande, mouchoirs en batiste ... Conditions—à la vente.

Vente de propriétés de valeur situées dans le Deuxième et le Troisième Districts.

PAR J. A. BEARD & Co.
GARDNER SMITH, encanteur.

JEUDI, 13 janvier 1859, il sera vendu à l'encan, à midi, à la Bourse St. Louis, les propriétés ci-après décrites: ...

*Jolie résidence pour un jeune couple—située à la rue Roman et sans réserve*

PAR P. A P. H. DEVERGES,
P. H. DEVERGES, encanteur.

Esclaves créoles de valeur.

PAR J. A. BEARD & Co.
(Gardner Smith, encanteur.)

IL sera vendu samedi, 15 du courant à midi à l'Arcade de Banks, les esclaves suivants:

1o—ANDRENETTE, mulâtresse, âgée d'environ 40 ans, bonne cuisinière et domestique de maison, bon sujet, avec ses enfants, savoir:
2o—THEODORE, mulâtre, âgé d'environ 18 ans excellent cuisinier et bon valet de maison;
3o—THEOPHILE, mulâtre, âgé d'environ 12 ans bon domestique de maison ...
4o—AMELIE, mulâtresse, âgée d'environ 12 ans, bonne domestique de maison
5o—ONEZIPHORE, mulâtre, âgé d'environ 10 ans
6o—GERMAIN, do do do 8 do
7o—LEONTINE, mulâtresse do do 4 mois
8o—... âgée d'environ 42 ans ...
9o—EMILIE, mulâtresse, âgée d'environ 18 ans, domestique de maison et couturière;
10o—BRIDGET, mulâtresse, âgée d'environ 18 ans domestique de maison et couturière.
11o—JEROME, mulâtre, âgé d'environ 10 ans très intelligent.
12o—CLEOPHAIE, mulâtre, âgé d'environ 8 ans
13o—Un petit enfant âgé d'environ 14 mois. Tous ces esclaves sont pleinement garantis.

## VENTES A L'ENCAN:

*Tabac de la Havane, en feuilles.*

PAR D. E. MORPHY, Encanteur.

MERCREDI 5 janvier 1859, à 11 heures du matin, il sera vendu, pour clore des consignations, au magasin de MM. Romagosa & Magi, No 30 rue Poydras—

... caisses tabac de la Havane, en feuilles. Conditions—$200 ou au-dessous, comptant; au dessus de $200, quatre mois en billets approuvés.

Succession de Benjamin Clifford.

*Vente d'un esclave, avec le consentement des parties intéressées.*

PAR J. A. BEARD & Co,
GARDNER SMITH, encanteur.

JEUDI, 6 janvier 1859, il sera vendu à l'encan à l'Arcade de Banks, par et avec le consentement des parties intéressées—

L'esclave MARCH, âgé d'environ 32 ans, nègre, bon homme de peine.

Conditions, comptant.

L'acte de vente pardevant P. C. Cuvellier, notaire public, aux frais de l'acquéreur.

Grocerie ! Grocerie !

PAR CHS. E. FORSTALL, encanteur.

Vente sans réserve et à long crédit de beaux terrains situés dans le faubourg Tremé.

PAR P. A. P. H. DEVERGES.

Propriétés de Valeur à l'amiable.

## OLYMPE & Co
No 32, rue de Chartres, encoignure Douane

## Madame P ALBERT

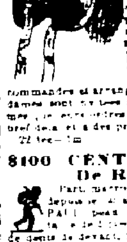

## Mlle Eudoxie Guillope
151, rue Bourbon, ent. St Pierre et Orléans

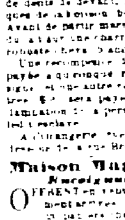

## $100 CENT PIASTRES $100
### De Récompense

## CHOCOLATINES-PERRON,
DE PARIS.

CE nouveau bonbon, bien supérieur au chocolat à la crème, composé de fruits et de chocolat ...

Reçu par le navire Bertha Thayer, du Havre 350 boîtes chocolatines Perron, à vendre au dépôt, chez EDOUARD GUILLOT, rue Royale No 148

## ETRENNES.... ETRENNES!
*GRANDE EXPOSITION*
Chez Mme LELIEVRE & Cie,
210 et 174, rue Royale

*Vente au prix coûtant* POUR CAUSE DE LIQUIDATION

ARTICLES et objets de fantaisie ...

## Magasin d'habillements confectionnés,
*No 1, bâtisses Pontalba, rue de la Vieille Levée,*
En face du ferry du 2d District

## R. CHAMPAGNE,
MARCHAND-TAILLEUR,

A toujours en main un assortiment complet d'habits confectionnés d'après les dernières modes de Paris et de New York ...

## PHARMACIE FRANCO-ITALIENNE,
ENCOIGNURE REMPARTS ET QUARTIER.

ASSORTIMENT complet de Drogues, Médicaments simples et composés, Remèdes patentés, Parfumerie ...

SPÉCIALITÉS PARTICULIÈRES

F. BERTA, successeur de J. M. Manville

EN magasin et à vendre par le soussigné— ... PAUL LACROIX, 13 rue Toulouse

*AVIS AUX DAMES.*

Chez O. LELIEVRE & Cie,
210 & 174, rue Royale.

NOUS prévenons respectueusement les Dames, que nous venons de faire l'ouverture de plusieurs caisses de fleurs pour coiffures de bals, ...

MIEL—10 tierçons du meilleur miel de Cuba ... LABORDE & XIQUES

JOUETS EN FERBLANC.

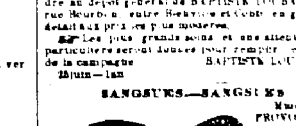

## SANGSUES: SANGSUES!
*Nouvellement arrivées*

... BAPTISTE LOUSAT

SANGSUES—SANGSUES

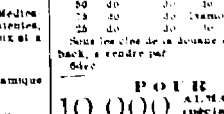

POUR 1859
10,000 ALMANACHS, calculés spécialement pour la Louisiane.

Cigares de la Havane.

An grand dépôt du Sud
*Encoignure des rues Royale et Ste-Anne.*
IMPORTATION DIRECTE DE PARIS.

15 caisses véritable Lait Antéphélique de Candès & Co., contre les taches du visage.

LOUIS CARTEL, agent, encoignure Royale et Ste-Anne

CHOCOLAT de Paris de Menier—100 caisses chocolat ... J. HART & Co,

DOUBLONS du Mexique et doublons patriotes, demandés et achetés par LABORDE & XIQUES, 39, Nlle-Levée

VIN d'Oporto—40 barils vin d'Oporto vieux, à vendre par PABLO GELPI, 130, Vieille Levée

HUILE de lin—50 barils, en débarquement ... J. HART & Co,

## VENTES A L'ENCAN

Propriétés foncières et esclaves.

*Succession de Martel Paulet et Julia Foutrun, sa femme.*

PAR TOURNE & THOMAS.
EUGENE TOURNE, encanteur.

MERCREDI, 5 janvier 1859, à midi, à l'Arcade de Banks, rue des Magasins, il sera vendu à l'encan, en vertu d'un ordre de l'honorable Victor Burthe, juge de la 3me Cour Judiciaire de la Louisiane, paroisse de Jefferson, en date du 29 novembre 1858, pour le compte de ladite succession, savoir:

1o—Trois lots de terre situés dans l'îlet borné par les rues Dublin, Third, Burthe et Madison, dans la ville de Carrollton, paroisse Jefferson, No 1, à 3, mesurant chaque 30 pieds de face à la rue Dublin, sur une profondeur de 147 pieds 6 pouces, ...

PAR P. S. SPEAR, encanteur. Bureau, 82 rue de Chartres.

COMPAGNIE D'ASSURANCE HOP. DE LA NOUVELLE-ORLÉANS.

BORME & DUFFAN.

Embaumement des corps.

Matériaux de construction

## CHAMPAGNE
DELBECK & DE BERGUES

Avis aux Dames.

Bon marché! Bon marché!
P. DELCROIX
108 Rue de Chartres 108
## PAPIERS PEINTS

A Bon marché à Bon marché

## AVIS.

## Wood Miltenberger & Co,
Ornements en fer.—Fabrique du Sud, 67, rue du Camp, Nlle-Orléans.

GRILLAGES dans tous les genres pour cimetières, galeries, balcons ... 

EN débarquement du navire ... 290 barriques vin rouge ... C. CAVAROC & Co, 144 rue Royale

PORTO—30½ vin, Porto, ... à vendre par V. & E. MARRAN.