BULLETIN COMMERCIAL.

NOUVELLE-ORLEANS.

Lundi soir, 28 décembre.

Le marché au coton a été calme aujourd'hui. La demande s'est étendue principalement aux qualités middling. Les qualités inférieures ont été négligées. Nous reproduisons notre tableau.

LOUISIANE ET MISSISSIPPI.

Inférieur	6 @ 7
Ordinaire	7¾ @ 8¼
Bon ordinaire	8¾ @ 8¾
Low Middling	9¼ @ 9¾
Middling	10 @ —
Good Middling	10¼ @ —
Middling Fair	11 @ —

TABAC—Rien d'important.

SUCRE—900 boucauts aux prix antérieurs, à peu près. Fair à fully fair, 4¾ @ 5¼ c.

MELASSE—Environ 2000 barils à 19 a 19½ cts; 200, prime choix, a 20 cts; 800 demi barils à 21½ cts le gallon.

FARINE—4 00 barils à $4 la non marquee et $1 25 le baril de superfine.

MAIS—Bonne demande. 6100 sacs dont 4000 de blanc a 65 cts; 800 a 64 et un ou deux lots de mélange de St-Louis a 62 cts le boisseau.

BLE—183 sacs à $1 27 le boisseau.

AVOINE—1000 sacs de St Louis à 44 à 45 cts le boisseau.

SON—600 sacs, en lots, à 70 cts les 100 livres.

FOIN—Peu recherché. Détail seulement, à $14 50 le baril.

BACON—Rien d'important.

GRAISSE—300 tier ... en lots, à 9 cts la livre de prime.

CHANDELLES—250 caisses bougies légères de l'Etoile à 17 cts la livre.

CAFE—Marché calme. 185 sacs à 9 cts et 300 à 9¼ cts la livre.

CHANGE—Faible demande. Nous cotons: Sterling 103 @ 106 et 106½.—Francs, 5 fr. 65 @ 5 fr. 70;—Traites sur New-York à 60 jours, 3¼ @ 4 pour cent d'escompte.—Traites sur New York, à 30 jours, 2 a 2½ pour cent d'escompte;—Traites a vue sur New York, ¼ à 1 pour cent d'escompte.

FRET—Rien de nouveau. Les navires américains prennent des compléments de fret pour Liverpool à ⅜ d. le coton.

LISTE MARITIME.

Port de la Nouvelle-Orléans.

Expédiés hier.

Navire Kate Dyer, Dyer, Havre
Barque Antonieta, Sola, Barcelone
Brick Nuevo Ramoncito, Sola, Barcelone
George H Chase, Greenburg, Havane
Goëlette Dolphin, Eden, Grand Caymans
Martha, Jiffreon, Pensacola

Arrivés hier.

Steamship Galveston, Ledly, de Galveston et Indianola.
Steamship Robert Waterman, Huard, Matagorda Bay
Navire Caroline Nesmith, Kenney, Bordeaux
Gulf Stream, Fairfield, Pointe à Pitre
Barque Robert, Barter, St Thomas
Brick Queen Victoria, ——, St Vincent
Ellen Barnard, Bourne, Mobile
Wm M Rice, Loud, Galveston
Goëlette Red Fox, Cole, Tampico
William Alderly, Costa, de Ruatan
Sloop Bonita, ——, de la côte

Pour les steamboats voir la partie ...

Montant le Fleuve.

Navire R H Booby, Badger, Genes
Goëlette Sarah Bartlett, Saunders, Matagorda Bay

Chargement du navire Caroline Nesmith, venant de Bordeaux:

8 tonneaux porcelaine Henderson & Gaines—111 caisses fromage C Miller—455 caisses, 45 barriques et 5 demi do vin, 4 barils vinaigre J Visser Jr—1000 caisses bouteilles vides, 2 ... capelines, 1 baril cous, ... et quelques Pasgar—36 barriques et 6 demi do vin Goco A & Varlas—... caisses sardines Olivel tous—5 barriques vin A Carriere—144 caisses fruits Lanata frères—314 do vin B Talamon—2 ... chandelles V & Magnan—116 caisses vin à ordre—3 balles couvertures Gratiaa & Commagere.

Passagers.

Par le navire Caroline Nesmith, venant de Bordeaux—20 passagers à l'entrepont.

Par le navire Gulf Stream, venant de la Pointe à Pitre—2 passagers à la chambre.

Par la barque Robert, venant de St Thomas—7 passagers à la chambre et 2 à l'entrepont.

Par la goëlette Red Fox, venant de Tampico—4 passagers à la chambre.

Liste des bateaux à vapeur partant aujourd'hui.

Mobile	Bateau de la Malle	4 PM
Covington	Arrow, L. Susan	M.
...	Virginia Pearl, Dowd	10 AM
...	...	10 AM
...	...	5 PM
St Louis	... Silver	5 PM
Bayou Macon	...	5 PM
Riv Rouge	W N Sherman	5 PM
Riv Rouge	...	5 PM
...	...	5 PM
Riv Yazoo	...	5 PM
Riv Rouge	...	5 PM
Riv Rouge	...	5 PM
Riv Ouachita	...	5 PM
St Louis	...	5 PM
...	...	5 PM
Riv Yazoo	...	5 PM

Articles d'Etrennes!

G. COPPENS & CO.

56, rue de Chartres

Ont en magasin un choix très varié d'ARTICLES DE FANTAISIE, tels que nécessaires de toilette—coffrets et boîtes à ouvrage,—paniers et corbeilles et ... porte-monnaie, porte-cigares, ...—bazar, le ...

Papeteries en bois de rose en ébène et en maroquin

Pendules en ... bronze, ... statuettes ..., chapelets montés en or et en argent.

Statuettes d'après Pradier.

... boîtes de couleurs, ... etc.

—ONT AUSSI—

Jeux ... échecs ... dominos ... de Boston à garnitures ..., cartes ..., assortiment de bals, ...

JOUETS DIVERS—Poupées en cire parlantes, ... — ... lanternes magiques ... boîtes de ménage ...

24 dec. 56, rue de Chartres

Livres pour Etrennes.

LIBRAIRIE DE MICHON ET DESORIERS, 200 ... rue Royale ... 200

Livres Religieux, Reliures riches.

Méditations sur l'Evangile, par Bossuet, ornées de quatorze gravures sur acier, d'après des dessins de Raphaël, Rubens, Poussin, Rembrandt, &c.

Les Femmes de la Bible, ... fragments d'une histoire de ..., par ... 20 gravures ...

Les Femmes de l'Evangile, homélies prêchées à Paris à Saint-Louis d'Antin, par le R. P. Ventura de Raulica.

La Femme Catholique, faisant suite aux Femmes de l'Evangile, par le même.

Paroles du Saint ... en vers français ... Gras.

Les Vies des Saints Pères et Martyrs, par Godescard.

Les Enfants de la Bible, par M. l'abbé Sergent, belles gravures ...

Les Evangiles de N. S. Jésus-Christ, selon Saint Mathieu, St Marc, St Luc, St Jean, traduits ... de Sacy.

Les Fêtes du Christianisme ...

Les Evangiles, traduction ...

Bible de Royaumont ...

La Vierge, histoire de la Mère de Dieu ... par l'abbé Orsini.

Catéchisme ... par l'abbé Lambert

Livres amusants, belles reliures

Musée et Fêtes ..., ... illustrations par ...

Les Papillons, métamorphoses terrestres des peuples de l'air.

Les Fleurs animées, par J J Grandville;

Fables de Lafontaine, illustrées par Grandville.

Fables de Florian, illustrées par le même.

Tableau de Paris, par Edmond Texier, quinze cents gravures.

Les Métamorphoses du jour, par Grandville.

Cent Proverbes, par le même.

Les Aventures de Robinson, illustration par le même.

Voyages de Gulliver dans des contrées lointaines.

Objets de religion

Livres de prières français, anglais, espagnols et allemands, chapelets ..., médailles, etc.

Grand choix de ... pour salons et autels et de jardinières, vases, etc.

Les dames qui veulent ... s'adresser à cette librairie ...

GRANDE REDUCTION.

JUSQU'AU 1er JANVIER 1858.

Une Remise réelle de 20 pour cent est faite sur toute emplette au comptant, s'élevant au moins à $5

—Eau d'autres termes—

Toute personne qui achètera pour cinq piastres,

N'EN PAIERA QUE 4.

Cette remise est faite sur tous les articles qui forment le fonds de la

LIBRAIRIE NOUVELLE.

rue de Chartres, No 197.

Livres français reliés et brochés.

Histoire—Littérature—Roman—Poésie—Théâtre Paroissiens en velours, maroquin, écaille, ivoire, &c. Livres d'éducation et de lecture pour la Jeunesse.

STATUETTES D'APRES PRADIER.

Coupes—Médailles—Portemonnaies et Plumes d'Or

MAROQUINERIE.

Albums—Buvards—Portemonnaies—Porteieuilles. PAPETERIE

Registres—Fournitures de bureau—

Boîtes de couleurs et pour lavis.

COUVERTS ET COUTEAUX EN ALFENIDE

Grand choix de ... pour dames.

JEUX.

Echecs—Dames—Loto—Dominos—Oiseau— Boîtes à ouvrage ...

PARFUMERIE FINE

... BIBLIOTHEQUES VOLANTES.

Pupitres—Etagères—... en acajou et ...

20 pour cent de remise sur tout.

J. TACON.

21 dec 197, rue de Chartres

Bon marché! Bon marché.

A. PEPIN & Co.

MAGASIN ROUGE, entre les deux marchés, le plus près du marché aux viandes,

ET

JACKSON STORE, encoignure Ste Anne et Chartres.

PAR suite de l'état actuel des affaires, nous vendrons notre grand stock de marchandises sèches de fantaisie et du pays, achetées à l'encan, à New York, pendant la crise, a une réduction de plus de 25 pour cent—comprenant

Cachemires à carreaux, tout laine, à 45 à 60c do do demi laine, à 25 à 35c
Mérinos français, couleurs assorties, 80 a 90c.
Cachemires ... do do ...
Calicot français, nouveau genre, de 20 a 40c
Soieries de fantaisie, bien assorties, le 40 cts a $1
Soieries noires, satins et à très bas prix.
Mérinos anglais, toutes couleurs, de 20 à 40c.
Alpacas en couleurs ..., de tous les prix.
Soieries ... et velours coton, dito en couleur.
Cotonnades ...
Satinets ..., dito en ... a 25, 30, 35 40 et 60c.
Jeans du Kentucky, de 15 1/2 à 30c.
Drap de poche, drape whitney et flushing.
Cachemires et tweeds.
Cachemire rouge, bleue grise, blanche et jaune, Linsey à carreaux, linseys, coutils à matelas, hickory.
Coton blanc et écru pour draps, toute largeur.
Un grand assortiment de tapis et de manteaux a ... au dessus
Châles longs brochés, dito carrés brochés,
Chemisette à carreaux toutes sortes,
Châles barrés ... noir, à ... satinées
Gants en peau de chevreau, mérinos, soie et coton ..., pour dames
Chaussons laine d'agneau et cachemire, bas de laine.
Chaussons laine de fantaisie pour enfants, capuchons, crinolines, etc.

Egalement—Un grand assortiment d'habillemens de nègres d'habitations, couvertures blanches et grises.

Couvertures françaises blanches, 3 1/2, 4, 5, 6, 7, 8, 10 et 11 points.

Nous invitons respectueusement notre clientèle et les acheteurs en général à venir examiner notre stock avant d'acheter ailleurs.

10 nov A. PEPIN & Co

GRUYERE—200 meules marque Vache Fribourg ... à vendre par SOSTHENE THOMAS & Co,

18 dec 9, rue Gravier

AMUSEMENTS.

Théâtre d'Orléans.

Mardi soir, 29 décembre 1857,

Les Amours du Diable, opéra en 3 tableaux, de Grisar.

On commencera à 7 heures.

Jeudi 31, GUILLAUME TELL.

Théâtre Saint-Charles.

Mardi soir, 29 décembre 1857,

Les JUMEAUX SIAMOIS, pour ce soir seulement. Le spectacle commencera par THE IRISH EMIGRANT drame.—Suivi de THE YOUNG ACTRESS, vaudeville.

MUSEE ET AMPHITHEATRE

SPALDING & ROGERS,

Rue St-Charles, au coin du Commercial-Place.

G. R. SPALDING, Directeur.
C. J. ROGERS, direct. de la partie équestre.
HENRY RARESHIDE, trésorier.

PRIX D'ENTREE 50 cts.

Moitié prix à la représentation de midi, pour les enfants au-dessous de dix ans, et les domestiques.

Représentation TOUS LES SOIRS, tous les samedis à midi, la Noël, le 1er de l'an et le 8 janvier, à midi.

Le contrôle est ouvert de 6 heures à 8 heures. Le rideau se lève à 7 heures et de ... précises et à midi et quart.

Le Cirque de la Nouvelle-Orléans est maintenant ouvert. Il se compose des écuyers et acrobates, français, américains, anglais et espagnols les plus distingués. 14dec

Le Musée de Vannuchi,

107, rue St Charles,

Est ouvert tous les jours et tous les soirs.

M. ADONIS,

Le roi des magiciens dont les tours ont étonné le monde, donne des soirées magiques, tous les soirs, et le SAMEDI à midi.

M. Vannuchi a l'honneur d'annoncer l'arrivée de Mme ELLEN BRIGGS, la Vénus en miniature. Elle est âgée de 35 ans et sa taille n'est que 35 pouces. Elle est parfaitement faite, parle facilement plusieurs langues et est mariée depuis seize ans.

Mme OCEANA, la plus grosse femme du monde, a 27 ans et pèse 583 livres.

Les visiteurs verront, en examinant les STATUES EN CIRE, qui sont au nombre de plus de cinquante, ce qui porte le nombre à ... cinquante, dont la plus grande partie font des mouvements naturels à l'aide de machines.

Le Musée renferme en outre plusieurs magnifiques COSMORAMAS et une grande représentation du steamship Great Eastern.

L'établissement est ouvert de 10 heures du matin à 10 heures du soir. Le spectacle commence à 8 heures moins un quart.

Prix d'entrée, 50 cts—Les enfants payeront moitié prix. 15dec

Les Jumeaux Siamois

CHANG & ENG,

Au Museum de Spalding & Rogers,

Sous la direction du

COLONEL WOOD.

La direction annonce respectueusement la première exhibition ici—après une existence de vingt-cinq ans, en dehors du public—de ce merveilleux phénomène de la nature

CHANG & ENG,

LES JUMEAUX SIAMOIS,

Renommés dans le monde entier, ayant chacun un enfant,

STEPHEN, fils de ENG,

et JOSEPHINE, fille de CHANG.

Chacun d'eux a sept enfants. On les verra dans le vaste salon du Muséum, à partir de

Lundi 28 décembre 1857.

La réception des visiteurs aura lieu tous les jours, aux heures suivantes: de 11 à 12 A M, de 2 à 3 P M, de 6 à 7 P M, et de 10 à 11 P M.

Ces êtres extraordinaires—curiosité sans pareille—font une courte tournée dans les Etats-Unis, avant de se rendre en Europe.—On les trouvera aimables, intelligents et communicatifs.

GINIOCHIO, LE CHANTEUR SUISSE, ayant une puissance inouïe d'imitation vocale, fera partie des Levers.

Prix d'entrée 50 cents—Enfants et domestiques, 25 cents. 28 dec

Salle des Odd Fellows.

Bal masqué et de société, donné par les jeunes gens.

Il y aura une série de cinq bals qui auront lieu comme suit:

1er de la série	Jeudi	17 décembre 1857.
2e de la série	Jeudi	7 janvier 1858.
3e de la série	Jeudi	21 janvier 1858.
4e de la série	Jeudi	4 février 1858.
5e de la série	Mardi, [mardi gras]	16 fév.

—DIRECTEURS—

A. C. Smith	J. F. Planchard
J. O. Larose	Charles Dard
F. F. Trichard	J. D. Kitchen
W. C. Wilson	Ernest Cornu
F. Defroy	Thomas Taquino

Les messieurs qui ... souscrire a ces bals ... —entrée dans la rue Lafayette.

Les personnes désirant se procurer des billets ... des prix de les connaître ...

Les Directeurs se ... les mercredis soir, ...

Aucune dame ne sera admise sans un billet d'invitation signé par les Directeurs.

Les personnes masquées devront se démasquer ... avant d'entrer dans la salle ...

Il ne sera ... aucune invitation pour Dames ... du bal.

On ne pourra ... obtenir aucun billet de souscription le soir du bal. 17dec—aulofév

Ecole de danse de M J. Vegas

Au Odd Fellows Hall.

M. J. VEGAS annonce respectueusement a ses amis et au public que son Ecole de Danse est maintenant ouverte pour la saison, au Odd Fellows Hall, et il espère obtenir le patronage le plus libéral. L'ouverture des classes ... LUNDI, 2 novembre. Les ... Lanciers et le Quadrille des Calédoniens, ... ainsi que la Valse ... et le ... des premiers ... Lanciers ... seront enseignés par M Vegas.

M. Vegas donnera, une fois par mois, un bal pour ses élèves.

Jours et heures de leçons.

Pour ... —Les mardi, jeudi et samedi, de 10 heures à midi.

Pour ... —Les mardi, jeudi et samedi, de 4 ...

Pour les Messieurs—Les lundi, mercredi et vendredi, de ...

Il y aura tous les mercredis, une réunion dansante pour les Dames et les Messieurs.

M. Vegas s'occupera tout particulièrement des enfants ... un grand nombre de danses nouvelles ...

Il donne des leçons dans les institutions et les familles.

Le département musical est confié à l'excellent violon, M. A. DENIGRI, chef d'orchestre pour les ...

Pour les conditions, s'adresser à M. J. VEGAS, au Odd Fellows Hall, ou au magasin de musique de M. GABICI, No 26, rue du Camp. 28oct

Costumes pour bals masqués et de fantaisie.

112, rue Conti, entre Dauphine et Bourbon.

Mme GROUX (de Paris,)

Costumière de Paris.

Informe respectueusement ses clients et le public en général qu'ayant considérablement augmenté son fonds par des importations de Paris, tout ... elle est prête à ... pour les ... costumes les plus élégants, DOMINOS, MASQUES, etc. etc. Son assortiment choisi par elle-même est le plus grand et le plus varié de la ville. Il comporte tous les caractères particuliers à chaque nation, à chaque siècle, et le style ... Ses prix sont fort modérés.

Mme GROUX a une grande collection de costumes entièrement neufs—Ses costumes pour dames sont brodés en velours et satin, ... richesse tout ce qui a été fait jusqu'à ce jour.

Mme GROUX a un cabinet de toilette expressément réservé pour les dames.

... 1 dec—3m 3 p s

G. P. HOUGHTON.

No 152, rue du Canal—Nile-Orléans,

Fabricant de Peignes en écaille.

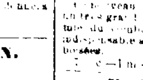

Vieux peignes arrangés SUIVANT LE GOUT DU PUBLIC, et réparés, quelque soit leur mauvais état, de manière à être aussi bons et à paraître aussi beaux que s'ils étaient neufs. On achète l'écaille au comptant. 1 dec

Patente des Etats-Unis.

LE soussigné a l'honneur d'informer MM. les habitants sucriers, à vendre pendant qu'ils fonctionnent les DEUX EQUIPAGES A CHARBON DE TERRE qu'il a ... l'un chez M. A. Ferry, et l'autre chez MM. Fortier frères, paroisse St-Jacques.

Le nouvel équipage offre non seulement un très grand avantage sous le rapport de l'économie du combustible, mais il est devenu presque indispensable aux habitants dont les terres sont déboisées.

HONORE ROTH

... Bayou Goula, Paso Iberville.

Embarras financiers, conséquence de la crise.

LA crise qui affecte en ce moment toutes les industries a déterminé plusieurs GRANDS FABRICANTS d'Europe à nous consigner, avec ordre de vendre comptant seulement et à des prix que nous n'osons pas annoncer dans un journal, tellement ils sont bas.

... BANDES brodées composant le plus riche et le plus vaste assortiment qu'on puisse rencontrer dans aucun magasin du monde.

Aussi ... plusieurs centaines de magnifiques châles, beaucoup plus beaux et à bien meilleur marché que les articles qu'on importe en temps ordinaire.

Notre ... de manteaux de velours de Lyon mérite vraiment l'attention des dames de bon goût autant par leur élégance que par leur bas prix.

Attendant beaucoup d'autres consignations il nous devient matériellement impossible de vendre autrement que comptant.

LAZARE & LEVASSEUR,

8 et 10, rue de Chartres, près Canal.

21dec

MOUTARDE! MOUTARDE!

REÇU, ce jour ... par le soussigné, en débarquement du navire Nuremberg, 1000 pots MOUTARDE DE DIJON, de la célèbre manufacture de Grey, fabriquée spécialement pour le marché de la Nouvelle-Orléans, ...

E. MERANO,

15 dec—1m enc. Chartres et Conti

G. LAVIE.

Rue St Charles, No 21,

entre Canal et Commune,

AYANT reçu le complément de ses marchandises, ... a l'honneur d'annoncer à sa nombreuse clientèle et au public qu'ils trouveront un magnifique assortiment de ... les prix les plus modérés.

Chemises de toutes sortes, devants de chemises, gilets, chaussettes, cravates, écharpes et cols, caleçons, mouchoirs, foulards en soie, gants en castor, bretelles, gants en soie, gants en ..., parapluies, ... nécessaires, ... parfumerie fine ..., pistolets Flobert dits Monte Christo, pistolets de Colt, pistolets de Warner, ... poignards, pipes en écume, ... coutellerie, ... jumelles de théâtre, cannes à ..., boîtes à cigares, ... portemonnaies, portecigares, bourses, sacs, porcelaine ..., poupées en peau et habillées, trousseaux poupées. Un grand assortiment de jouets et jeux pour enfants, corbeilles, paniers, sacs et boîtes pour bonbons, bijouterie fine ... et une infinité de très jolis articles de fantaisie pour cadeaux du jour de l'an.

Bonbons fins de Paris et chocolat à la crème! 5 dec

CHARBON à 30 cents le baril.

10,000 barils charbon Cannel américain, un excellent article pour le grate. Faites-en l'essai. Bon charbon et bonne mesure au No 18, Exchange Place, en face du Bureau de Poste.

23 dec—15f P. H. WILLARD, agent.

Grand Hôtel-Restaurant

DE VERA CRUZ,

Tenu par Joseph Claude.

RUE DE LA CALETA, VERA-CRUZ.

2 16 dec—1m

Feux d'artifice...... Feux d'artifice.

LES soussignés viennent d'ouvrir un assortiment complet de feux d'artifices en couleur et simples, comprenant

Fusées en couleur et simples, de 1 once à 1 livre
Chandelles romaines, 2 à 6 balles
Pots à fleurs en couleur et simples, toutes grand.

Feux du Bengale	do	do	do
Serpents	do	do	do
Roues	do	do	do
Rouleaux	do	do	do
Triangles	do	do	do
Lumières bleues	do	do	do
TORPILLES	do	do	do
FUSEES CHINOISES	do	do	do

A vendre, en gros et en détail, par

8 dec—1m E M BARLOW & Co, 18 rue du Canal

EXPOSITION DIRECTE ...

... No. 230, RUE BOURBON,

VIENNENT de recevoir par les derniers arrivages de France et du Nord leur assortiment de Marchandises d'hiver, consistant en:

Soieries noires et de couleur, Satin de laine, Mérinos français, dito d'Ecosse, cachemire uni et imprimé, ... de laine imprimée et unie, barpour, alépine ... , popeline fantaisie, alpaca couleur et noir, tartan imprimé, damas uni, dito laine, dito coton pour rideaux, indienne à meubles française, anglaise, suisse et américaine; rideaux tulle et mousseline brodés, mousseline Jacquard, dito à carreaux, ... blancs et écrus de toutes les largeurs et qualités, cotons pour draps de 8, 10 et 12 quarts, toile à draps de 8, 10, 12 et 14 quarts; toile à chemises, dito, à taies d'oreiller, nappes damassées dito, en toile de Bourse, damasse en pièce de 8 et 10 quarts, ouvré et damassé, dito de Rennes et ... serviettes à franges ... dito ouvrées, dito ... serviettes ... dito à liteaux, toile de Hollande.

Manteaux de drap pour dames, châles chenilles, châles brochés, châles tartans, châles cachemire noir, châles mousseline laine, tapis de table, descente de table, laine imprimée, couverture de laine française, anglaise et américaine, couverture coton, drap pour habits, noir et bleu, drap pilote, drap de dame, casimir fantaisie, dito ..., mérinos anglais, flanelle blanche, dito rouge, cotonnades pour pantalons, bas teint; denims, coton rayé pour chemises ... pour jupons, pitre ..., crinoline, gilets et caleçons mérinos pour homme, dito pour femme, gilets et caleçons coton pour homme.

Bas coton blancs et écrus pour femme, bas coton blancs et écrus pour filette, bas soie pour dame, dito en fil ..., bas mérinos blancs, gris souris, chaussettes pour hommes et garçons en coton et en laine, galon fil, boutons de nacre, fil Alexandre, soie à coudre, parfumerie, cols mousseline brodés, cols jaconats, manches mousseline et jaconats brodées, voiles dentelle noire, etc., etc., etc. 28sept

Marchandises d'Automne et d'Hiver.

Grand bon marché.

GIQUEL & JAMISON,

16 et 18, rue de Chartres,

VIENNENT de recevoir par les derniers arrivages d'Europe, un magnifique assortiment d'articles d'automne et d'hiver, qu'ils offrent en vente à très bon marché, savoir:

Indienne française, 1re qualité à 25 cts la yarde;
Mérinos et cachemires grandes largeurs, à 30 cts;
Cachemires écossais do do à 30 cts;
Mousselines de laine imprimée, de 10 à 25 cts;
Mérinos français toutes couleurs à 75 cts;
Cachemires écossais pur laine à 50 cts;
Soieries riches à 75 cts;
Popelines assorties de 50 cts à $1;
Tartans imprimés, qualité supérieure à $1;
Mouchoirs de laine et cachemires imprimés;
Barpour de toutes couleurs;
Robes mousseline de laine à quilles;
Robes chally do à quilles;
Chaussettes mérinos et cachemire;
Bas do do;
Manteaux velours, drap et peluche;
Manteaux piqués moltonne pour enfants;
Vêtements en piqué pour enfants;
Basques jaconas et mousselines brodées;
Damas laine et soie pour rideaux;
Damas laine et soie do do;
Rideaux en tulles et mousselines brodés;
Mousseline Jacquard grand assortiment.

SOIERIES! SOIERIES!! SOIERIES!!!

Robes soie à quilles haute nouveauté;
Robes soie à volants de $15 à $6;
Soieries unies de toutes couleurs;
Soieries bayadères de toutes couleurs;
Gros de Naples et Gros du Rhin;
Japonas Malakoff, à volants et brodés;
Broderies en tous genres;
Mouchoirs batiste $1, de 75 cts à $3 50 la douzaine;

ARTICLES DE MENAGE GRAND ASSORTIMENT.

Couvertures molleton et laine pour grands lits;
Couvertures à nègres, cotonnades, denims, gingas, linseys, kerseys, coton blanc et écru.

Nous invitons les personnes qui ont besoin, à venir examiner notre stock; nous garantissons que nos prix et notre marchandise peuvent rivaliser avec quelque maison que ce soit.

GIQUEL & JAMISON,

23 nov 16 et 18 rue de Chartres

A vendre en gros et en détail,

CHEZ LELIEVRE,

210, *encoignure Orléans et Royale,*

800 Almanachs pour 1858.

Calculés pour la Louisiane. 20 oct

Grande Exposition

Chez LELIEVRE, 210, rue Royale.

LIBRAIRIE.

L'Ange de Paix, ouvrage dédié aux jeunes personnes, par Mme Marceau, orné de vignettes par Valerio.

Jours de Bonheur, destinés à la jeunesse, par L. Guerin, un beau volume illustré de magnifiques gravures coloriées.

La Bretagne Catholique, par Buron, illustrée par Devaux.

Botanique de Le Maout, illustrée par Devaux.

Les Papillons, illustrés par Grandville, 2 beaux volumes richement reliés.

Album merveilleux, 1 vol. in 8vo, enrichi de gravures par les meilleurs artistes français.

Voyage en France, par Mme Amable Tastut.

Rome, souvenirs religieux, historiques et artistiques, par Mme la comtesse Eug. de la Rochère

Les Saintes Femmes, fragments d'une histoire de l'église, par l'abbé G. Darboy, avec une collection de portraits peints par les premiers artistes d'Europe.

Les Femmes de la Bible, fragments du peuple de Dieu par l'abbé Darboy

Saintes Bibles illustrées,

Saints Evangiles illustrés,

Imitation de Jésus Christ, par Lamennais, 1 vol. grand in 8vo, orné de gravures.

Imitation de Jésus Christ, par de Genoude, do do do do par Lamennais, do do

Livres de prières en anglais et en espagnol, elivres riches d'après les modèles de l'Exposition Universelle de Paris;

Ainsi qu'un grand nombre d'autres ouvrages trop longs à énumérer.

ARTICLES DE FANTAISIE.

Papeteries nouveaux genres,
Statuettes de toutes les grandeurs,
Vases de porcelaine, grandes dimensions,
Porte bouquets du meilleur goût,
Ecrans impératrice Eugénie,
Abat jour pour lampe, avec fleurs,
Un grand assortiment de bijouterie religieuse,
Bracelets turquoises,
Camées en or,
Tableaux à l'huile, avec cadres ovales,
Jardinières et corbeilles de fleurs pour salons,
Un grand assortiment de fleurs artificielles pour Eglise et ornements de soirées,
Crucifix ivoire, croix ébène, de tous les modèles,
Bénitiers, do do

Tous ces articles seront vendus à un prix excessivement réduit pour cause d'agrandissement. 22 dec

CHANGEMENT DE MAGASIN.

TAYLOR & RADDIN,

Marchands en gros de

Bottes, souliers, chapeaux et casquettes,

Ont transporté leurs magasins du No 41 rue des Magasins,

AUX VASTES ... DOUBLES,

No 21, rue des Magasins, et 47, rue de la Commune.

LES soussignés annoncent respectueusement à leurs amis et au public en général qu'ils ont transporté leur établissement au No 21, rue des Magasins, et 47, rue de la Commune, où ils auront constamment un GRAND STOCK BIEN ASSORTI de bottes, souliers, chapeaux et casquettes de toutes les variétés et qualités.

Ils reçoivent en ce moment à leurs nouveaux magasins, par le steamship Black Warrior et le navire Susan Hinks, pour plus de CINQUANTE MILLE PIASTRES de marchandises nouvelles de saison sur lesquelles ils appellent respectueusement l'attention du commerce de la campagne et des marchands en général. Les avantages qu'ils offrent aux acheteurs ne peuvent être surpassés par ceux d'aucun autre établissement de la Nlle Orléans.

Le public est prié de venir examiner notre stock. TAYLOR & RADDIN,

No 21, rue des Magasins, et 47, rue de 17sept la Commune

American aromatic bitter cordial.

Ce cordial aromatique et amer dont la saveur et l'arome des plus suaves ne sauraient être surpassés, est le meilleur stomachique et tonique dans tous les cas de débilité générale, et dans toutes les affections nerveuses, il ouvre l'appétit, donne de la vigueur aux fonctions de l'estomac, et par cela prévient la gastrite, maladie souvent déterminée par des indigestions fréquentes, chose manifeste dans tous les climats chauds et humides. La manière de prendre cet amer délicieux se trouve sur l'étiquette que porte chaque bouteille; tout le monde peut en prendre depuis l'enfant jusqu'aux vieillards des deux sexes; cet amer est à la fois bienfaisant sous tous les rapports, et on ne peut plus agréable au palais.—Ledit cordial est devenu, depuis longtemps déjà, d'un usage général dans les principaux cafés de cette ville, tels que le Sazerac, le Gem, le Rubi, the Age, etc., et parmi ceux qui le prennent journellement, les connaisseurs ainsi que des dits cafés, l'ont déclaré le meilleur et la plus agréable amer de tous ceux connus jusqu'à ce jour, et aussi bien supérieur à Baker's stomach bitters si célèbre dans tous les Etats-Unis de l'Amérique.

A vendre chez A. A. PEYCHAUD, 108, rue Royale,

B. TURPIN, 55 Vieille Levée,

DEVERGES & ST ROMES,

1 déc—3m 12, Passage de la Bourse

Foyer Maçonnique No 44

Sous la juridiction de la T... Ill... Grande Loge de l'Etat de la Louisiane.

Tient ses séances tous les mardis, à 7 heures du soir, dans le local de la Parfaite Union, rue des Remparts, entre du Maine et St-Philippe.

Les frères visiteurs sont respectueusement invités.

10 sept—1an 1am J. F. FONDAR, secrétaire

34, *RUE DE CHARTRES*, Encoignure Douane.

OLYMPE & Co.

Ouverture de Modes et Nouveautés.

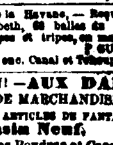

NOUS avons l'honneur de faire savoir aux dames, que LUNDI PROCHAIN 16 novembre courant, nous ferons l'ouverture de nos marchandises d'hiver, telles que chapeaux pour dames et fillettes, capelines Louis XIV, Burnous velours et taffetas, Manteaux et drap, Manteaux Quentin Durward, châles velours et cachemire, châles Clarisse Harlowe, sorties de bals, robes taffetas à volants et quadrille, robes moire antique, robes à quilles velours, taffetas unis, robes grenadine et barèges, lingerie, fleurs artificielles, dentelle, fausse bijouterie, etc.

Le bon goût qui a toujours présidé jusqu'à ce moment au choix des articles de modes et de nouveautés importés en cette ville par Madame Olympe nous fait espérer qu'ils seront, cette année, accueillis et appréciés comme par le passé.

OLYMPE & Co.

14 nov No 34, rue de Chartres

Mme ROBERT,

17 rue de Chartres.....17, rue de Chartres

A l'honneur de prévenir les Dames qu'elle a reçu, de Paris, un riche assortiment de modes et nouveautés, composé de chapeaux et capotes, dans tous les genres, pour dames, fillettes et enfants—Burnous, manteaux, mantelets, dentelles blanches et chantilly, broderie, lingerie, gants Jouvin, fleurs, plumes, coiffures de bal, voiles et couronnes pour mariées, rubans, voiles et voilettes, bijouterie fausse, bonnets d'enfants, &c, &c, le tout dans le dernier genre.

La confection des robes, &c est confiée à une habile couturière venue expressément de Paris.

26nov

MADAME P. ALBERT,

Encoignure Royale et Bienville,

A l'honneur d'annoncer aux dames qu'elle fera l'ouverture de ses modes nouvelles, MARDI, 24 NOVEMBRE, et elle invite les personnes qui ont bien voulu l'honorer de leur confiance jusqu'à ce jour de venir examiner les magnifiques marchandises qu'elle a importées cette année de Paris, qui surpassent en richesse, élégance et bon goût tout ce qu'elle a mis sous les yeux du public jusqu'à ce jour. 23nov

60, rue de Chartres,

Entre Bienville et Douane,

SOPHIE a l'honneur de prévenir toutes les dames qu'elle fera l'ouverture de ses MARCHANDISES D'HIVER, LUNDI, 30 NOVEMBRE. 27nov—2m

MEUBLES FRANÇAIS,

A vendre, rue des Remparts, entre Toulouse et St-Louis, No 124.

NO 1—Meuble de Boule (bahut) avec sa garniture: corbeille et vases de Sèvres.

Un piano de Herz; un meuble de salon complet; une garniture de cheminée très riche, pendule, candélabres (style Louis XVI) en bronze doré; un tapis d'Aubusson; un guéridon sculpté; tableaux, glace.

No 2—Un meuble de salle à manger en bois de chêne moderne: table à manger, dressoir, chaises.

No 3—Un meuble de chambre à coucher en satin imprimé de laine; garniture de cheminée; pendule; l'enfant à la trompe, candélabres, deux vases avec médaillons à sujets. Toilette duchesse, bureau secrétaire, armoire à glace, armoire à portes pleines, bibliothèque, table porte-feuille, lavabo, toilette anglaise, toilette de fillette, table à ouvrage, chaises en laque, petite table d'encoignure, ronde, en laque, avec riches bouquets de fleurs, cristaux, lampes, etc. Visible de midi à trois heures. 3 dec

Gants de Paris,

1ère QUALITE.

200 douzaines en vente chez

Ed. FROIDEVAUX,

Rue de Chartres No 58.

AU DETAIL—Pour dames...... 75 cts;

Pour hommes.... 90 cts.

15 dec—1m

Jour de départ, MERCREDI, 30 du courant, à 8 heures P. M.

POUR LA BAIE DE MATAGORDA, Lavaca, Indianola, Powder Horn et Lavaca, Saluria, ... —Le nouveau et magnifique steamship ROBERT WATERMAN, (avec compartements imperméables), commandant H. Huard, partira comme il est dit ci-dessus. Pour fret ou passage, (magnifiques emménagements), s'adresser à bord ou à BAUDUC, BLOCK & Co, 48 rue Poydras

N. B. Pour la convenance des expéditeurs, les connaissements seront signés jusqu'à 3 heures de l'après-midi, le jour du départ, et, après cette heure, à bord du steamship. 29 dec

Jour de départ, MERCREDI, 30 décembre, à 8 heures A. M.

COMPAGNIE DES STEAMSHIPS DU SUD.

POUR GALVESTON et BRAZOS de MATAGORDA.—L'excellent steamship MEXICO, doublé et chevillé en cuivre, commandant Jno. Y. LAWLESS, partira comme il est dit ci-dessus. Pour fret ou passage (excellents emménagements), s'adresser à HARRIS, MORGAN & Co, au pied de la rue Julie, en face du débarcadère des steamships. 28 dec

POUR BRAZOS SANTIAGO, directement.—Compagnie de steamships du Sud.—Jour de départ, jeudi, 7 janvier à 8 heures A. M.—Le nouveau steamship GENL RUSK, doublé en fer, capt. Robt. Smith, partira comme il est dit ci-dessus. Pour fret ou passage (beaux emménagements, chambres), s'adresser à HARRIS, MORGAN & Co. au pied de la rue Julie, en face du débarcadère des steamships.

Les expéditeurs devront se procurer les connaissements du steamship. Il n'en sera pas signé d'autres. 20 dec

POUR KEY-WEST.

Partant MARDI 12 janvier 1858, à 8 heures A. M.,

Compagnie des steamships du Sud.

POUR KEY-WEST, via Pensacola, Apalachicola, Cedar Keys, St-Marks, Tampa Bay et Manatee.—L'excellent steamship ATLANTIC, doublé et chevillé en cuivre, capt. W. H. Talbot, partira ainsi qu'il est dit plus haut.

Pour fret ou passage, dans des chambres élégamment meublées, s'adresser à HARRIS, MORGAN & Co, Rue Julie, vis-à-vis du débarcadère des steamships.

Le fret pour Apalachicola, St-Marks et Tampa Bay est sujet aux frais d'allège payés par le steamer.

Les expéditeurs devront se munir des connaissements de ce steamer: il n'en sera pas signé d'autres. Aucun fret ne sera reçu sans ordre. 28 dec

Depart, VENDREDI 1er JANVIER, 8 heures A.M

POUR VERA-CRUZ.—Ligne de la Malle des Etats-Unis.—L'excellent steamship TENNESSEE, doublé et chevillé en cuivre, commandant Thomas Forbes, partira comme il est dit ci-dessus, à heure fixe, avec la malle des Etats-Unis. Pour fret ou passage (beaux emménagements pour passagers de chambre et d'entrepont), s'adresser à HARRIS, MORGAN & Co, au pied de la rue Julie, en face du débarcadère des steamships.

N. B.—Le fret, par demi-balle de coton, est désormais fixé a une piastre vingt cinq cents. 21 dec

Jour de départ: TOUS LES JEUDIS, à midi.

Pour les Attakapas, voie de Plaquemines.

Le steamer CERES, avantageusement connu, capitaine Labarthe, doit, comme précédemment, partir, les jour et l'heure susdits, pour St Martinville, New Iberia, Prevost Landing, Indian Bend, Franklin, Centreville, Pattersonville, la baie du Berwick, et toutes les stations intermédiaires de la route. Pour fret ou passage s'adresser à bord.

Tout ce qui sera confié à ce steamer sera l'objet des plus grands soins. 22déc

Pour le Bayou Lafourche et la Côte.

POUR L'HIVER.

Le bateau à vapeur LAFITTE, capitaine F. Michel, fera son voyage par semaine, régulièrement, pendant l'hiver, entre la Nlle Orleans et Lockport. Il partira de la Nlle-Orleans tous les MERCREDIS MATIN à 10 heures; de Lockport, le vendredi matin, de Thibodeauville, le samedi matin, de Donaldsonville le dimanche matin—et descendra la côte dans le jour.

Pour fret ou passage, s'adresser à bord, entre les rues Conti et St.-Louis, ou à LUSK & Co, No 5, Front-Levée.

8dec—au 1er avril

POUR LIVERPOOL.—Le navire paquebot KNICKERBROKER, 1re classe, capitaine Peabody, partira incessamment. Pour fret de 400 balles de coton, s'adresser à BAXTER, LOVELL & Co.

Pour passage, s'adresser au capitaine, à bord, poteau 17, 1er district. 21dec

POUR LIVERPOOL.—Le navire américain SUFENON, 1re classe, capitaine S... , partira incessamment. Pour fort fret ou fret de 600 balles de coton, s'adresser à BAXTER, LOVELL & Co

Pour passage, s'adresser à bord, 1er District. 24 déc

POUR GENES—La barque norvégienne ARENDAL, 1re classe, capt. ..., prend son chargement pour Gènes. Pour fret de 250 balles de coton, s'adresser à BAXTER, LOVELL & Co

Pour passage, s'adresser à bord, poteau 29, 2me district. 24dec

Le navire ANN WASHBURN, capitaine M..., arrivé du Havre, ... poteau No 46 ... Les consignataires sont priés de venir recevoir leurs marchandises sur la levée. Les marchandises dont les permis n'auront pas été retirés dans le délai de cinq jours, seront envoyées aux magasins publics, aux frais et risques des consignataires.

25 dec BAXTER, LOVELL & Co.

$50,000

De marchandises sèches!!!

LE PLUS GRAND SACRIFICE

DE MARCHANDISES

Qui ait été fait jusqu'à ce jour.

Nous vendrons a partir de lundi, 16 novembre,

$50,000

De marchandises fraîches a un sacrifice immense, incroyable.

A moitié des donner d'une composition de les acheter à meilleur marché.

La vente est positive et nous garantissons aux dames et au public en général que ce n'est pas du HUMBUG!

Toutes les marchandises sont marquées en chiffres connus.

Le stock se compose des articles suivants:

UN nouveau stock de soieries glacées et noires do $1 50 à $2 à 75 cts

15,000	yardes	... de Jones, à 25 cts
8,000	do	... couleur de Ferris, a 25 c
23,000	do	laine de 25 cts, à 15 cts
9,000	do	... de 25 cts, à 12½ cts
16,500	do	cordovas a raies satinées de 40 cts, a 20 cts
12,000	do	calico français riche, a dessin de 50 cts, à 15 cts
3,000		yardes drap Zephyr pour talmas de $2, a 1
5,000	do	de damas laine à 75 cts
4,000	do	de tout laine dessins nouveaux de $1, à 40, 50 et 60 cts

175 yardes nappes damassées, a $1 75
1,000 yardes damas blanc 8/4 de 75 cents, a 40 cts
5,000 do linge de table de 50 cts a $2 50
40 couvertures de table en drap a $1 40
400 caisses cotons blancs 4/4 pour draps a 10 cts
25 do madapolam, par 24 yardes à $1 50
5 do coton blanc N. Y. Mills 4/4 à 12½ cts
200 châles de laine à 85 cts
600 do do à tous les prix.

Le plus grand assortiment de broderies qui ait jamais été offert.

Toutes ces marchandises doivent être vendues cette semaine.

U. LABOUSSE & Co., Maison Rouge,

17 nov No 1, Place du marché aux viandes.

LA PLUS GRANDE

DECOUVERTE EN MEDECINE

DE L'EPOQUE.

MR KENNEDY, de Roxbury, vient de découvrir dans un champ de pâturage, une plante qui guérit TOUTES SORTES D'HUMEURS, depuis la Scrofule la plus dangereuse jusqu'au simple bouton. Il en a fait un remède qu'il a administré à plus de onze cents personnes dont deux seulement (c'étaient des cas exceptionnels) n'ont pas été guéries. M. Kennedy a reçu plus de deux cents certificats de citoyens demeurant à une vingtaine de milles de Boston.

Deux bouteilles (garanti) guériront un bouton à la bouche.

Une ou trois bouteilles guériront les plus affreux boutons à la figure.

Deux ou trois bouteilles guériront la bile.

Deux bouteilles (garanti) guériront le pire ulcère à la bouche et à la poitrine.

Trois ou quatre bouteilles guériront l'érysipèle la plus dangereuse.

Une ou deux bouteilles guériront toutes les humeurs des yeux.

Deux bouteilles empêcheront les oreilles de couler et les boutons à la tête

Une bouteille guérira les éruptions de la peau.

Deux ou trois bouteilles guériront la plus affreuse dartre.

Deux ou trois bouteilles guériront le rhumatisme le plus invétéré.

Cinq ou huit bouteilles guériront la scrofule la plus dangereuse.

On éprouve toujours un soulagement à la première bouteille et une guérison radicale est certaine quand on prend la quantité indiquée plus haut.

Rien ne semble plus impossible, à ceux qui ont employé vainement les remèdes extraordinaires du jour, qu'une simple plante qui croît dans les champs de pâturages et le long des murs en pierres, puissent guérir toutes les humeurs; c'est cependant un fait reconnu. Si vous avez une humeur, il faut qu'elle sorte. L'efficacité de ce remède est générale. J'en ai vendu plus de mille bouteilles dans les environs de Boston; j'en connais les vertus. C'est à cette préparation que sont dues les guérisons les plus merveilleuses dont on ait entendu parler en Massachusetts. Je l'ai administrée à des personnes de soixante ans. J'ai vu des enfants chétifs, pâles et d'un teint maladif revenir à la santé après en avoir pris une bouteille.

Une bouteille suffit toujours aux personnes sujettes à la migraine. Ce remède soulage beaucoup ceux qui ont un catarrhe ou le vertige. Des personnes qui souffraient depuis cinq ans de constipations, ont été guéries. Lorsque le corps est sain, le remède agit facilement, mais quand il y a de l'irrégularité dans le système, la sensation est étrange, mais il ne faut pas s'en effrayer; elle disparaît toujours au bout de quatre jours ou d'une semaine. Les conséquences n'en sont jamais fâcheuses; on se sent au contraire tout autre quand la sensation est passée. J'ai entendu faire les plus grands éloges de cette préparation.

Prix: $1. Fabriqué par DONALD KENNEDY, No 120 rue Waren, a Roxbury, Mass.

A vendre a la Nlle Orléans, en gros et en détail, par J. WRIGHT & Co,

12janv—1 an—3f p s v & c. 151 rue de Chartres

Lotion de Paphos de Phalon

OU

Préparation pour embellir le teint.

Un excellent cosmétique pour la peau et le teint; pour faire disparaître les gerçures des mains, de la figure, des lèvres, le hâle, les coups de soleil, les rousseurs, les boutons, les brûlures, &c.

Un soulagement certain des hemorrhoïdes.

En se lavant la figure une seule fois après s'être rasé, l'irritation de la peau est calmée instantanément. Cette préparation amollit et blanchit la peau des mains et est excellente pour toutes les inflammations de la peau.

Prix—Une piastre la bouteille.

Fortifiant Chimique de Phalon, pour les cheveux.

C'est, de toutes les préparations de ce genre, la meilleure qui ait encore été offerte au public. On la connaît aux Etats-Unis depuis vingt ans et aucune des centaines d'imitations n'a pu l'égaler. Pour conserver, embellir les cheveux et nettoyer la tête, elle ne saurait être assez appréciée. En un mot, c'est la préparation par excellence pour les cheveux.

Prix—50 cents et une piastre la bouteille.

Teinture magique, de Phalon, pour les cheveux.

C'est une des meilleures teintures naturelles qu'il y ait au monde. On s'en sert depuis longtemps; c'est la preuve la plus convaincante. Comme c'est une préparation végétale, elle ne saurait nuire à la peau. On l'applique aisément. Vous pouvez obtenir une couleur noire ou brune qui semblera naturelle aux meilleurs juges.

Prix—$1 et $1 50 la boite.

Fabriqué et à vendre, en gros et en détail, par E. PHALON, 197 Broadway, encoignure Dey, 517, Broadway, Hotel St Nicholas, New York, et par tous les pharmaciens et marchands d'articles de fantaisie aux Etats Unis.

A vendre à la Nlle Orléans, en gros et en détail, aux prix des propriétaires, par J. WRIGHT & Co Nos 21 et 151, rue de Chartres

5 fev—1 an—3ps, v. et a.

CESSION D'AFFAIRES.

LA clientèle de l'ancien établissement de droguerie, médecines, produits chimiques, peintures, teintures, etc., de H. BONNABEL, encoignure Natchez et Tchoupitoulas, et le public en général, sont informés que le 1er décembre courant ledit établissement a été vendu à M. B. JOURDAN qui depuis cette date en a eu la direction et continue les affaires pour son compte.

Les amis et clients de l'ancienne maison, sont particulièrement priés de continuer leur patronage au nouveau propriétaire. M. JOURDAN a par son expérience dans ce genre d'affaires les qualités requises pour mériter toute leur confiance et le capital nécessaire pour vendre au plus bas prix, et aux conditions les plus libérales.

23dec—1m H. BONNABEL.

B. JOURDAN,

Successeur de H. Bonnabel.

Le soussigné a l'honneur d'annoncer à ses amis et au public qu'il vient d'acheter l'établissement de H. BONNABEL. Des arrangements sont faits afin de recevoir constamment de nouveaux assortiments d'Europe, du Nord, etc. Les plus grands soins seront portés à se fournir que des articles de premier choix, aux prix et aux termes les plus modérés.

B. JOURDAN.

AGENCE DE TABACS MANUFACTURES,

PATTON & SMITH,

Successeurs de

WISE, RAWLINGS & Co.

Les consignataires agents des Manufactures de tabac, ci-après:

S H HOLLAND	J ... SUTHERLIN
Jas H SUTHERLIN	PATTON
RAGSDALE &	... JONES
CARRINGTON	W CRUMPTON
W T CAMPBELL	W D MILLER
T C S FERGUSON & CO.	MURRELL & BURKE
R LANGHORNE & BOND	JAMES THOMAS Jr
GILMAN LYON & BRODNAX	WIGHTOWER & BARKSDALE
BEDGES & GRAVES	JAMES E LEA
THOMAS LOVE & SONS	Jno W STONE
PATTERSON & WILLIAMS	

Appellent l'attention du commerce sur leur vaste stock, très varié, qu'il comprend, en partie, les marques suivantes:

Livres.	*Livres.*
A B MURDOCK	LILLY DALE
AYRES GOLD LEAF	L A WILLIAM
AUGUSTA	LAVENDER
BOSTON	LINDA
BRIDERMAN	LEXINGTON
BOSTONA	LOTUS
BOB & BRECK	MAY CHERRY
BLACK HAWK	MAID OF ORLEANS
BARKSDALE	M LANGHORNE & SON
CAMPBELL	MAC & MAC
CORNER STONE	MAY CHERRY
CRESCENT	M BOWLES
COTTON PLANT	MAY FLY
CHRISTOPHER, T	MILVILLE
CRANBERRY	MINOR
CRUMP & WARREN	NECTARINE
CHAS L ELLIS	OLD HANCOCK
COMPETITION	PIEDMONT
CONGRESS	PERFECT BRICK
CARROLL	PETER BILLY
COLORADO	PAXTON & COLIN
CHESTER	PINEY GROVE
D C RAGSDALE'S	ROSALINE
EUDORA	RIP VAN WINKLE
E ADAMS	RED STONE
FOUR ACES	SUNNY SOUTH
GOLD LEAF	STATES RIGHTS
H STEVENS	STAR OF THE EAST
HODGES	THOS LOVE & SONS
HUNT	TALLULA
HALL & CO	TEXAN RANGER
JAMES ARTHURS	TOBACCO QUEEN
J D PERRIN	J HIGHTOWER
J S BREWER	T F PATTON
J P MORRIS	T MITCHELL
JAS. DAVIS & Co	W L B ALLARD
J EARLEY	Wm C HAYDEN
JOE HALL	Wm T SUTHERLIN
J HILL	WALLER
J R JONES	WEDDING CAKE
JONES & SON	WILD CAT
KNOW NOTHING	Wm P GRIFFIN
KOH I NOOR	

Demi-Livres.	*Demi-Livres.*
KELLY	MAGNOLIA
MORNING GLORY	FOREST ROSE
DEW DROP	PRIDE OF VIRGINIA
ELLA & IDA	DIX VERNON
OLIVE BRANCH—GRANT & WILLIAMS—BLAKE	

Cinq	*Dix.*
GILMAN LYON & BRODNAX	GILMAN LYON & BRODNAX
D. LYON	D. LYON
RUSSELL	RUSSELL
BOLINGS	VIRGINIA
ONANDAGO	WOODROW
BATTY	MORTON & JORDAN
CRUMP & WARRE	BATTY

Tabacs Pancake	*ordinaires et de fantaisie.*
CORNER STONE	ROUGH AND READY
F H HOLLAND, Ex	D C RAGSDALE
NECTAR CAKE	Wm L EDWARD
GOLDEN PANCAKE	WEDDING CAKE
CREOLE	IMPERIAL RUBY
MOORE'S CHUNK	BOSTONA
SCOTT & Co	TALLULA
JENNY LIND	BLACK HAWK
CRUMPTONS GOLD LEAF	OLD VIRGA FINE BAR
CORNER STONE	LIGHT PRESSED
S H HOLLANDS FOIL	LADY BUG
CABINET	DIAMOND BROOCHES

—AUSSI—

TABAC COUPE FIN, DE GOODWIN, New York, et divers genres de TABACS A FUMER.

PATTON & SMITH,

Encoignure des rues Tchoupitoulas et Gravier

5nov—6m

Remède du Dr Roback

Pour purifier le sang—Pilules pour le sang

LA MALADIE VAINCUE

Par les Remèdes Scandinaves du Dr. Roback.

Après bien des années d'étude et d'expériences, le Dr Roback, l'éminent médecin Suédois, a réussi à composer, d'herbes cueillies sur les montagnes de son pays natal, un remède qui agit directement sur le sang et qui, en purifiant la source, chasse le mal, quel qu'en soit le caractère, quel qu'en soit le siège. L'indigestion, les affections nerveuses, les attaques épileptiques et autres, la consomption lorsqu'elle est à son premier degré, les maux de gorge, les bronchites, la fièvre en frisson, l'asthme, l'abattement, l'impuissance organique, les faiblesses auxquelles les femmes sont sujettes, les maux de tête, les symptômes de la paralysie, les rhumatismes, la névralgie, les cancers, les lassitudes, la diarrhée, toutes les maladies des organes de la respiration, du foie, de l'estomac, des nerfs et des muscles, cèdent invariablement à cette préparation qui est, pour ce germe de la maladie, ce que l'alcali est à un acide, c'est-à-dire un neutralisant infaillible. Tous les effets... régularisant les fonctions, nettoyant les entrailles, donnant de l'appétit et fortifiant le corps. Tels sont les effets du célèbre ((Scandinavian Blood Purifier,)) du Dr Roback, qui, pris en même temps que ses pilules pour le sang, fera non seulement disparaître les douleurs les plus intolérables, mais les préviendra et préservera les jours de ceux qui auront recours ...

Lisez le certificat suivant—de la guérison d'une femme de 72 ans qui avait des rhumatismes depuis sept ans. C'est une preuve qui ne saurait laisser aucun doute sur les vertus du ((Blood Purifier)) et des ((Blood Pills)) du Dr. Roback.

Comté de Clermont, Ohio, 27 septembre 1856

Au Dr C. W. Roback.

Mon cher Docteur—Je crois de mon devoir de parler publiquement de la merveilleuse guérison de ma femme qui avait des rhumatismes aux genoux depuis sept ou huit ans. Nous avions vainement essayé tous les remèdes. La malheureuse ne pouvait dormir ni jour ni nuit et respirait difficilement; elle devint enfin si faible que nous fumes obligés de lui donner sa nourriture et de la vêtir, comme un enfant. Un de nos médecins avait déjà déclaré qu'il était inutile de prescrire un remède car il n'y avait plus d'espoir. Je demandais à Dieu les moyens de lui rendre la santé et il me sembla qu'il avait exaucé ma prière. Un homme me remit en passant un de vos almanachs, et, après avoir lu les merveilleuses guérisons dues à votre Blood Purifier et vos Blood Pills, je me dis que c'était peut-être le remède qui guérirait ma femme. Je chargeai M. Thaker, notre surintendant et le porteur de cette lettre, de m'acheter une boîte de Blood Purifier et une boite de Blood Pills; et, à notre grande joie, ma femme put bientôt se lever. Elle dirige aujourd'hui le ménage. Elle a 72 ans et ses joues colorées sont la preuve de la santé qu'elle doit à vos remèdes. Que Dieu vous protège et vous fasse prospérer.

Votre dévoué

JEREMIAH POWAN.

Ayez soin, si vous voulez avoir les véritables remèdes, de vous adresser qu'aux marchands respectables ou agents ou à Roback lui-même, No 6, East Fourth street, Cincinnati, ou on peut le consulter, pour tous les cas graves, par lettre ou chez lui.

Le ((Scandinavian Blood Purifier)) se vend $1 la bouteille ou $5 la demi douzaine. Les pilules se vendent 25 cents la boîte ou cinq boîtes pour $1.

Le dépôt pour la vente en gros et en détail est au No 6, East Fourth Street, Cincinnati, Ohio. A vendre chez tous les marchands de médicaments.

A vendre, à la Nouvelle Orléans en gros et en détail, par J. WRIGHT & Co,

Nos 21 et 151, rue de Chartres,

Et par SOUTH & MEAD,

15mars—1an—3f ps No 111, rue de Chartres

Arrivée de Mme Alwin.

LES personnes qui désirent savoir ce que leur réserve l'avenir, doivent s'adresser à Mme Alwin, au No 111, rue Girod, entre les rues Camp et St Charles, où l'on peut la consulter sur tout ce qui a rapport à l'amour, le mariage, la cour, les procès, les affaires. Elle dira le nom des visiteurs et celui de la personne qu'on doit épouser. 10 dec—6m

V. A. MAGNON

INFORME respectueusement le public et ses amis qu'il fait aujourd'hui l'ouverture de son magasin de vins, liqueurs, cognacs, conserves alimentaires, provisions pour famille, &c., &c.

Son magasin est situé encoignure Royale et Orléans. 11dec

Mme F. STEVENS,

DE retour en cette ville, a établi sa résidence au No 184 rue des Remparts, (encoignure de la rue d'Orléans) où les malades pourront la consulter comme autrefois. 29 nov—2m

UN AMEUBLEMENT complet de maison garnie à vendre en totalité, et à l'amiable, pour cause de départ, avec privilège de la location de la maison. S'adresser, rue Bourbon, 21. 1er dec—30

Bonbons, Chocolat à la crème.

UN CONFISEUR DE PARIS vient de faire un déballage de bonbonnerie qu'il a importé de cette capitale. La traversée n'a en aucune façon détérioré ses marchandises. M. MANRY vient d'ouvrir son magasin rue Ste Anne, No 54, entre Chartres et Royale. Il se recommande aux personnes qui consomment ces produits.

Bonbons fondants, 1re qualité 60 cts
2me qualité, 45 cts;
Pralines surfines, 35 cts;
Chocolat a la crème, 60 cts;
Sirop de Paris au jus, 60 cts la bouteille, ainsi que les belles Reines Claude de France. 28 oct—6b

BI-SULFITE DE CHAUX DE CHINN.

Aux Habitants Sucriers et aux Négociants.

QU'IL me soit permis d'appeler votre attention sur le Bi Sulfite de Chaux, manufacturé par moi, et de solliciter votre patronage.

Durant l'année dernière, j'ai fait, rue du Canal, des travaux tels qu'ils m'autorisent à vous donner l'assurance que tous les appareils nécessaires à la fabrique perfectionnée de cet article ont été construits, ainsi que toutes les bâtisses nécessaires à l'emmagasinage, à la tonnellerie, etc. Avec de tels avantages, j'espère obtenir un article aussi bon, meilleur s'il est possible, et l'expédier dans de meilleures conditions que jusqu'ici.

Le prix le plus élevé du marché sera payé pour les barils de whiskey et pour les barils qu'on m'adressera afin qu'ils soient remplis.

RICHARD H. CHINN,

6oct—3m Encoignure des rues St Charles et Unio

AVIS.

ON loue des chambres garnies dans la maison particulière de O. Rodriguez, rue Royale, au coin de la rue d'Orléans, au dessus du magasin de comestibles. Les repas sont fournis à ceux qui le désirent, et ils ont le choix à manger au dehors. La cuisine est excellente, et les prix très modérés. 22déc—6f

Demande de place.

UN jeune homme, arrivant de France, muni de bons certificats, désire se placer comme valet de chambre ou comme cocher, dans une maison bourgeoise, soit en ville ou à la campagne ou dans un Hôtel de premier ordre.

S'adresser au bureau de l'Abeille.

22déc—15f.

LA HONRADEZ.

LA HONRADEZ, véritables cigarettes de la susdite marque célèbre, importées directement de la manufacture de MM. C. R. Susini & Co. à la Havane, en magasin et à vendre par IGNACIO P. OROPESA,

17déc—1m No 57, Vieille Levée

TABAC en feuilles—20 balles tabac en feuilles, de Vuelta Abajo, en magasin et à vendre par IGNACIO P. OROPESA,

17déc—1m No 57, Vieille Levée

EN débarquement du Lalla Roockh, arrivé de Bordeaux—56 barriques vin rouge;

80	caisses de 100/4 boîtes sardines;		
15	do	de 100/2	do do
5	do	de 50	do do

A vendre par GRATIAA, COMMAGERE & Co,

21déc 20, rue de la Douane

20 caisses de 12 boîtes prunes sèches;
30 caisses de 12 bouteilles fruits au jus;

10	do	12	do cerise à l'eau-de-vie;

40 jambons Westphalie;

5	caisses de 100 demi boîtes champignons Rodel;		
5	do	100	do cèpes à l'huile Rodel;
8	do	100	do petits pois, au naturel au saindoux, au beurre et accommodés;
5	caisses de 100 demi-boîtes truffes Rodel;		
2	do	100 quarts	do do do;
25	demi-boîtes filets de dinde truffés		do
25	do	blanc de volaille de	do
10	do	filets de poulardes truffés de Rodel;	
15	do	saucisses truffées de Rodel;	
100	do	galantine de volaille truffée de Rodel;	
100	demi-boîtes lamproie à la bordelaise de Rodel;		
50	boîtes cuisses d'oie de Rodel;		
15	demi-boîtes andouillettes truffées de Rodel;		
10	do	cervelas	do do;
100	do	truffes pelées de	do;
10	do	pieds de porc truffés de Rodel;	
50	do	saumon à l'huile	do;
50	do	filets de sol;	do;
25	do	aloses en tranches	do;
200	do	thon à l'huile de Rodel;	

300 quarts de boîtes pâtés truffés Rodel;
25 caisses de 100 demi-boîtes sardines à l'huile;

3	do	100	do do sans arrêtes;
1	do	100	do do au beurre;

40 paniers champagne des marques Piper Heidsieck, Eug. Clicquot, Dorlodot et Imperial;

15 caisses vin de Bourgogne de diverses marques. A vendre par CAMILLE LACOSTE,

Successeur de Forbes & Bordelais, encoignure Royale et Dumaine. 24déc

EN débarquement du navire Hébron, et à vendre 218 caisses vin rouge supérieure 100 caisses vin blanc E. DECHAMPS,

21 nov 21 rue St Louis

DAMES-JEANNES de 1, 2, 3 et 5 gallons, A vendre par B TALAMON,

18 déc 151 rue Royale

SIMMONS & Cie.,

LUNETTES EN CRISTAL DU BRESIL.

Manufacture de Montpellier, Ga.

L'HON. THOMAS C. PORTER,

... DE LA ROUANE

Nlle Orléans, 15 décembre 1857.

MM. SIMMONS & Co.,

Messieurs, J'ai le plaisir de vous annoncer que les lunettes, achetées par moi, il y a environ un an, réunissent toutes les avantages qu'on leur attribue. Quand j'en fis l'acquisition, mes yeux étaient très faibles, et malades; mais aujourd'hui, ils sont bons, et je puis de vous informer que l'usage de vos LUNETTES PERFECTIONNEES EN CRISTAL DU BRESIL les a rendus à leur état normal, que je puis maintenant lire et écrire facilement, même le soir, au lieu qu'il ... de bougie, ... sans éprouver les sensations désagréables, résultant de l'usage des autres verres. Je puis donc les recommander chaudement à mes amis et au public.

Votre très respectueux

THOS. C. PORTER.

On peut se procurer les célèbres LUNETTES, et obtenir, chez MM. D. Kernaghan & Co, 66, rue du Canal, seuls agents autorisés pour cette ville, pour ... ses verres et ... porter des lunettes en véritable cristal du Brésil. Ils mettent donc le public en garde contre ... qui voudraient placer leurs articles, en disant qu'ils proviennent de la manufacture de MM. Simmons & Co.

On peut consulter M. Simmons de 8 heures A. M. à 5 heures P. M., chez D. KERNAGHAN & Co, 66, rue du Canal

Beaux objets, très convenables POUR CADEAUX!

A VENDRE

AU BON HORTICULTEUR,

113, *rue de Chartres, entre St Louis et Conti.*

JARDINIERS créoles, à $3, garnies.

JARDINIERES PAYSAGES, JARDINIERES PARISIENNES, remplies de camellia, cèdres, ... héliotropes, etc.

VASES DIVERS d'ornement, simples et riches, avec jacinthes et crocus.—orchidées et plantes grasses,—primulas sinensis, fleurs artificielles, etc.

CORBEILLES pour étagères; CORBEILLES SUSPENDUES, pleines de pervenches en fleurs.

BOUQUETS

de tous prix, 3 heures après commande.

Camellias, Azalées, Orangers, Myrtes, etc.

24 dec

ADOLPHE BLACHE,

No 69, rue Royale.

A MAINTENANT un assortiment complet de marchandises fraîches, importées directement de Paris, et parmi lesquelles on trouvera tous les articles convenables pour étrennes.

Porcelaine et Cristaux.

Articles en bronze, toutes espèces;
Nécessaires et boîtes à ouvrage;
Porte cartes et boîtes de fantaisie, toutes espèces;
Porte monnaie, porte-cigares, memoranda;
Eventails riches et unis.

Coutellerie fine, Cannes.

Peignes en écaille du dernier genre;
Mouchoirs brodés.

Egalement:

Un très joli choix de BIJOUTERIE FRANÇAISE, comprenant

Bracelets, colliers, boucles d'oreilles;
Epinglettes, bagues;
Porte-crayons et tabatières en or;
Et une variété d'autres articles. 23dec

GLACES FRANÇAISES.

MIROIRS D'ALLEMAGNE.

RUE DE CHARTRES,

57......ENTRE BIENVILLE ET CONTI 57

LAURENT UTER (toujours le seul qui fasse l'étamage des glaces) a l'honneur de prévenir sa clientèle qu'il a en ce moment le plus bel assortiment de Glaces Françaises et non Belges, qui l'emportent de beaucoup sur ces dernières, comme tout connaisseur le sait, qu'il vendra (eu égard à la gêne commerciale) à 20 pour cent au-dessous des prix ordinaires, et mieux, à 10 pour cent au dessous des prix de tout autre maison. Etant en rapport direct avec la maison principale de Paris, il peut toujours exécuter toute espèce d'ordre dans un perdu de 20 à 25 jours, soit pour glaces étamées ou glaces unies pour devantures de magasin.

Ses ateliers sont aujourd'hui installés de manière à pouvoir faire toute espèce de cadres dorés en de fantaisie.

Grand choix de lithographies et gravures, noires et coloriées.

Peinture à l'huile d'après les meilleurs maîtres.

Tout ouvrage sortant de sa maison est garanti.

23 dec—1m

Grande réduction de prix.

Soieries, Velours, Broderies, Lainages, etc.

VOULANT réaliser le plus promptement possible notre stock, nous offrirons LUNDI, 21 courant, les articles ci-dessous à des prix excessivement réduits:

1	0 robes de soie	de	$28 à 30 réd. à	$18 et	20
60	do				
75	do à volants,				
75	do		45 à 60	à	30
75	do	do	40	à 30 et	35
75	do	do	100	à	75

Assortiment ... de robes de soie à ..., et par ... à des prix ...

Assortiment de robes quadrillées, "soie cuite" de ...

Broderies.

Cols et manches en jaconat et en mousseline ...
... de Valenciennes
... broderie brodée pour dames et enfants
... de jaconat et mousseline
...

VALEURS NETS

Tout ceci a des prix excessivement réduits qui devront en assurer le prompt écoulement.

Lainages:

Mérinos français pure laine à 75 cts et $1
Mérinos ... réduits de 45 à 50 cts
Flanelle française à carreaux de 25 à 30 cts
... couleur pour doublure de 30 à 40 cts
do tartan do do de $1 à 75 cts
Grand assortiment de mousseline de laine à 20 cts
Draps de dames en grande variété
Do ... et ... couleur pour hommes
Casimir pour hommes et pour enfants
Couvertures de toutes qualités.

Peignes en écaille véritable.

Un fort lot à 50 0/0 de rabais

Nous invitons les dames de la ville et de la campagne ainsi que les marchands, à venir examiner notre stock avant de faire leurs achats.

... C. A. BARRIERE & BRO,

19 dec 30, rue de Chartres

MONTRES, BIJOUX ET ARGENTERIE

LOUIS MUH a l'honneur d'informer ses amis et le public en général qu'il est prêt à leur soumettre un superbe assortiment choisi par lui-même en France, en Angleterre et en Suisse:

Bracelets, broches, boucles d'oreilles, Bagues, Boutons, Manchettes pour chemises, Montres pour dames et messieurs, Chaînes, Lorgnons, Châtelaines, Clefs et Cachets, Breloques, etc., en or et argent, Lunettes, ... Cuillers, Fourchettes, Timbales, Pinces à sucre, etc., etc. en argent, Plateaux, Portehuiliers, Chandeliers et Paniers à fruits, Plaqués et argent ... ventes, ... et ...

Devant se retirer des affaires, il a réduit ses prix d'une manière positive.

... pour ... à ...

Sur l'ARGENTERIE .... 15 pr ct
Sur MONTRES et BIJOUX en tout genre ...... 20 pr ct
Sur PLAQUAGE .... 25 pr ct

ACHAT D'OR et D'ARGENT au comptant.

LOUIS MUH,

24 nov—3m 41, rue de Chartres

Bijouterie fine à bon marché.

HORLOGERIE AU PRIX COUTANT.

P. N. RIVERA,

Rue Royale, 196, au coin de la rue St-Pierre,

Ayant fait de fortes commandes en France, en Angleterre et en Italie, offre sa bijouterie fine et son horlogerie, composant tous les genres nouveaux, à des prix extrêmement modérés, comme pourront s'en convaincre ceux qui visiteront son magasin. Les articles qu'il a reçus proviennent des premières fabriques de Paris et de New York. Son assortiment se compose principalement de montres enrichies de diamants pour dames, bracelets, boucles d'oreilles, bagues, broches et montres en diamants, montres pour hommes à savonnette, chaînes à gilet à dix-huit carats, de dernier goût, boucles d'oreilles et épingles, en corail, de tous les genres, colliers en corail, chaînes et croix en corail, ... pour colliers, parures et demi-parures ... cachets, timbales ..., boucles de bretelles et de ceinture, etc., etc., etc., le tout d'une remarquable exécution, d'un goût irréprochable et d'un admirable fini.—Reçu également un grand envoi de corail, importé directement d'Italie.

L'atelier de M. Rivera renferme les premiers ouvriers de la ville. Les ordres sont exécutés avec soin et promptitude. 21 juil—6m

Mme E. FEYTEL,

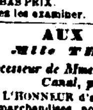

A transporté son magasin, du No 6 rue de Chartres, au No 99 rue de la Commune, près la rue St-Charles.

J. Feytel est chargé de la direction des affaires. Réparations de montres, pendules, bijoux, etc. Le public trouvera, comme par le passé, exactitude et attention à le satisfaire.

En magasin, un bel assortiment de montres et de bijouterie fine. 27 nov—6m

M. PAPPENHEIMER

A transporté son magasin de la rue Baronne, au No 173, rue du Canal où il a et reçoit constamment un stock de toutes sortes de meubles en BOIS DE ROSE, ACAJOU et NOYER, pour salons et chambres à coucher. Il les offre AUX PLUS BAS PRIX.

Venez les examiner. 6nov—3m

AUX DAMES.

Mlle TH. DETER.

Successeur de Mme Georgina Taber, rue du Canal, près Dauphine.

A L'HONNEUR d'annoncer aux dames que ses marchandises nouvelles d'Europe viennent d'arriver, par la voie de Hambourg, par le navire Copernicus.—L'assortiment comprend soies pour broderies, chenilles modèles, cotons pour tricot et crochet, broderies commencées et finies et d'autres ARTICLES DE FANTAISIE pour cadeaux de nouvel an. 28nov

No 102 LAMPES No 102

F GREFFOZ, lampiste, rue de Chartres No 102—Spécialité de lampes Carcel modérateur, lampes porcelaine beau bleu de Sèvres, bronzes et candélabres, verres et mèches pour lampes.

Fait le nettoyage et les réparations de lampes.

Location de lampes pour soirées. 1 nov—3m

ON a besoin de plusieurs manœuvres. S'adresser chez PAUL LACROIX,

25 nov 13 rue Toulouse, entre Chartres et Levée.

RHUM DE CUBA—8 pipes vieux rhum de Cuba, à vendre par P. GUMA,

9 sept encoignure Canal et Tchoupitoulas

MAYORCA—3 pipes de mayorca, à vendre par P. GUMA,

9 sept encoignure Canal et Tchoupitoulas

PICADURA—8 sacs de picadura, à vendre par P. GUMA,

9 sept encoignure Canal et Tchoupitoulas

TABAC en feuilles de la Havane.—Reçu par le brick Mary Elisabeth, 50 balles du meilleur Vuelta Abajo, pour capes et tripes, en magasin et à vendre par P. GUMA,

9 sep enc. Canal et Tchoupitoulas

ATTENTION!—AUX DAMES

DEBALLAGE DE MARCHANDISES.

MODES RICHES ET ARTICLES DE FANTAISIE.

Magasin Neuf,

Encoignure des rues Poydras et Carondelet.

Mme G. W. ROPER

A l'honneur d'annoncer aux Dames de la Nouvelle-Orléans qu'elle ouvrira, dans le magnifique magasin neuf, à l'encoignure sud-est des rues Poydras et Carondelet, LUNDI, 2 novembre, un grand et magnifique assortiment de

MODES,

CHAPEAUX DE SOIE RICHES,

Chapeaux de Velours,

CHAPEAUX DE SATIN ET DE PLUCHE,

Rubans, Plumes, Fleurs,

VOILES DE DENTELLES,

Garnitures de Robes, &c.

Qu'elle invite respectueusement les Dames et les Marchands de la campagne à venir examiner.

3 nov—6m

ACCORDEONS—Reçu par les soussignés, une caisse accordéons français dans les prix de $1 50 à $15 pièce.

A vendre par A ROUSSET & Co,

7 dec 90 rue Canal, près Chartres.

POUPEES—Nous recevons par le Jeansinberg: Une caisse poupées en peaux roses, assorties de grandeurs, que nous vendrons en gros ou en détail à bon marché.

Aussi—Un grand choix de jouets, par caisse.

A ROUSSET & Co,

7dec 90 rue du Canal, près Chartres

SHERRY—66 ¼ et 20 ½ pipes vin de sherry venant d'être reçues par le navire Roberts, de Cadix, et à vendre par H MEUGNIER,

5 dec—5m 31, rue de la Commune

A RECLAMER bon—Un assortiment complet, à vendre par JOSEPH H. MARKS & Co

25 dec 45, 46, 47, Tchoupitoulas

Bureau de la Compagnie ...

...

CETTE Banque sera fermée le jour de NOEL, 25 du courant, le 1er et le 8 janvier prochains. Les ... et billets échus ces jours-là devront être payés les jours précédents. B. M. DAVIS, caissier

Bureau de la Compagnie du chemin de fer de la Nlle-Orléans et de Carrollton.

Nlle-Orléans, 22 décembre 1857.

L'ELECTION annuelle des Directeurs de cette Compagnie aura lieu, conformément à la loi, au bureau No 15, rue Baronne, le LUNDI, 11 janvier 1858, de 10 heures du matin à 3 heures de l'après-midi. ALBERT G. BLANCHARD,

23 dec secrétaire.

Bureau de la Compagnie du chemin de fer de Jefferson et du Lac Pontchartrain.

Nouvelle-Orléans, 21 décembre 1857.

L'ELECTION annuelle des directeurs de cette Compagnie aura lieu, conformément à la loi, le LUNDI, 4 janvier 1858, de 10 heures du matin à midi et quart, au bureau No 16, rue Baronne.

ALBERT G. BLANCHARD,

22 dec Secrétaire

Banque des Citoyens de la Louisiane.

Nelle-Orléans, 23 décembre 1857.

CETTE Banque sera fermée vendredi prochain, 25 du courant [jour de Noël], le 1er et le 8 janvier prochains. Les billets échus ces jours-là devront être payés les jours précédents et les billets devront être payés à l'échéance le jour précédent. E. ROUSSEAU,

Caissier

Banque des Citoyens de la Louisiane.

Nouvelle-Orléans, 23 décembre 1857.

AVIS.

LES détenteurs de coupons émis par la Municipalité no 2, de la ville de la Nouvelle-Orléans, en faveur de la Banque de Cité, Saml T. Arnold, J. G. Frothingham et Jas Fowler jr, les détenteurs de coupons de la dette consolidée et des bons du chemin de fer, dûs et payables à New-York, le 1er janvier prochain, sont prévenus que les fonds sont déposés à la Banque d'Amérique, New-York, où le paiement sera effectué sur demande, à partir du 1er janvier. E. ROUSSEAU,

23déc—jusq 4 jan Caissier

Banque de l'Etat de la Louisiane.

Nlle Orléans, 19 décembre 1857.

CETTE Banque sera fermée les trois vendredis se succédant—le JOUR DE NOEL, le PREMIER DE L'AN et le HUIT JANVIER. Tous les billets échéant ces jours-là devront être payés les JEUDIS précédents, qui seront également les jours où les billets devront être mis à l'escompte.

19 déc—jusq 8j C. A. F. RONDEAU, caissier

Succursale de la Banque de l'Etat de la Louisiane—1er District.

Nlle Orléans, 21 décembre 1857.

CETTE Banque sera fermée VENDREDI prochain, 25 du courant (jour de Noël) ainsi que le premier et le 8 janvier prochain. Les billets échéant ces jours-là devront être payés les JEUDIS précédents. Les billets devront être mis à l'escompte les MERCREDIS précédents.

21 déc E. J. PALFREY, caissier.

Compagnie du Grand Chemin de fer de la Nouvelle-Orléans, des Opelousas et de l'Ouest.

AVIS—L'assemblée annuelle des actionnaires de cette Compagnie aura lieu, conformément à la charte, le LUNDI, 18 janvier, et une élection de dix-huit Directeurs aura lieu le MERCREDI, 20 janvier prochain, au bureau de la Compagnie, No 5, rue St-Pierre. BENJ. F. FLANDERS, Secrétaire

16déc—au 18jan

Bureau de la Compagnie d'Assurance de la Nouvelle-Orléans.

Nouvelle-Orléans, 8 décembre 1857.

LES actionnaires sont priés de déposer à ce bureau, pour les annuler, leurs anciens certificats de $1000 par action ou fond capital de cette compagnie, en échange de nouveaux certificats de $100 par action, conformément à la résolution qu'il a été adoptée et à l'acte de la législature, approuvé le 4 de février 1848. J. TOYE, Président

9 déc—30j

Compagnie du Gaz de la Nlle-Orléans.

16 décembre 1857.

A une assemblée de la Direction, aujourd'hui, un dividende semi-annuel de 5 pour cent a été déclaré sur les profits, payable aux actionnaires ou à leurs ayants-cause, à partir de lundi prochain.

17 déc—1m N O J. TISDALE, Trésorier.

Compagnie de Gaz

De la Nouvelle-Orléans.

L'ELECTION annuelle de six Directeurs de cette compagnie, pour l'année 1858, aura lieu, au bureau de cette compagnie, No 129, rue de la Commune, de 10 heures du matin à 2 heures de l'après-midi, le premier LUNDI de janvier prochain.

Par ordre,

30nov—30j N O J TISDALE, trésorier

ERNEST TURPIN,

CONFISEUR,

No. 55, rue de la Vieille-Levée

NLLE-ORLEANS.

Fabrique de confiserie à la vapeur.

VEND EN GROS: Dragées, pastilles de gomme, pâte de jujube, bonbons, candis, sirops, etc.

Le prix courant des produits est envoyé ... 4 dec—6m

DODARD & Cie

DEGRAISSEURS, rue Bourbon, 155.

NETTOIENT toute sorte d'étoffes et vêtements, comme ceux altérés par ... laine, ... soie, mérinos, ..., barèges, gants, velours, ... rubans, châles, crêpes, etc.

Par le moyen d'un nouveau procédé.

14 dec—1m

REÇU par le Johannisberg, du Havre, un assortiment de vernis et ... lignes et avant-droite ... Notre maison se recommande aux personnes qui ... de ... français, ... vernis de trois fabriques, ... couleurs ...

Un assortiment de meubles à ramasser, à des prix modérés. DUFAUT & Co,

15 nov—6m 92 rue Royale

Bois de Campêche.

ENVIRON 20 tonneaux d'Honduras, venant d'être reçus et à vendre par J Y DE BOURDEAU,

11 déc 67, Bienville

PORC—250 barils mess et prime, nouveau, à vendre par JAMES H. SUYDAM & CO,

16déc 62 et 64, rue Poydras

GRAISSE—200 barillets nouvelle graisse de choix en ..., à vendre par JAMES H. SUYDAM & CO,

16déc 62 et 64, rue Poydras

TOILE et corde d'emballage en ... à vendre par JAMES H. SUYDAM & CO,

16déc 62 et 64, rue Poydras

Cigares de la Havane.

NOUS avons constamment en magasin un grand stock de Millar, Londres, Regalia Londres, Premé, Medium et Demi Regalia, ... et autres marques ..., des meilleures qualités, ... importés par le Mary Elizabeth, ... de Sonora, ... de Lassalle, ... Londres, ... et autres ... de Colon, Paris Cabana, Flor de los Campos et autres.

Tout est d'importation directe, garanti et à vendre par CABALLERO & BASCUALDO,

34 Vieille Levée, entre Douane et Bienville

VIN ROUGE—50 barriques vin rouge Montferrand, en débarquement du navire Protector, venant de Bordeaux, à vendre par FREAU & COUTURIE,

7 oct 92 et 94, rue Gravier

PIANOS.

86, rue Royale.

QUATRE MEDAILLES D'OR

Ont été décernées à

J. FAIVRE,

A PARIS EN 1849 A LONDRES, EN 1851 ET 1855, POUR

Invention Américaine

DU SYSTEME EN FER, brevetée.

Seule médaille d'or donnée à Londres aux pianos français.

Des certificats, signés par M. Gottschalk, M. Strakosch, A. Jaël, etc., déclarent ces instruments être les meilleurs, qu'ils aient joués, pouvant être ... par l'établissement.

86, rue Royale.

Echange et crédit. Chaque piano garanti pour ... 4 oct—1an 3ps

PIANOS RICHES EN BOIS DE ROSE

Des meilleures fabriques de Paris.

A. PERIER

A l'honneur d'informer le public que ses relations depuis plus de quatorze années à la Nouvelle Orléans avec les premières maisons

PLEYEL, ERARD, ETC.,

le mettent à même d'obtenir leurs meilleurs Pianos, qu'il vendra au-dessous du prix le plus bas de la place, par suite de l'état actuel des affaires.

A. PERIER, Rue Royale No 210, entre St Philippe et Ursulines.

Monsieur L. C. DIOT, facteur et excellent accordeur des principaux artistes de Paris, accordeur des pianos du concert de M. Thalberg, en Amérique, est attaché à la maison. 28nov—3 p sps

Rue Royale, No. 38.

PIANOS D'ERARD,

SEULE grande MEDAILLE à l'exposition de Londres Médaille d'honneur à l'Exposition Universelle de Paris;

1re médaille d'or depuis 1819, à toutes les expositions.

L'EXCELLENCE du piano Erard repose d'ailleurs sur l'opinion et l'expérience des plus grands pianistes: Liszt, Thalberg, Prudent, Mme Pleyel, Lopold de Mayer, et une foule d'autres ne jouent que les pianos de cette fabrique.

C'est elle qui fournit le conservatoire de Paris, la cour impériale, et toutes les maisons royales d'Europe.

On trouvera un choix de ces excellents instruments au magasin de J. B. GUIRAUD, rue Royale, 38.

Bourbonne, facteur et accordeur. 19 mai

PIANOS—PIANOS—PIANOS,

A. ELIE & CHASSAIGNAC,

ANCIENNE MAISON BENOIT,

78 ....RUE DE CHARTRES.......... 78

PIANOS H. HERZ.

REÇU par le steamship Empire City, toute la musique nouvelle de William Mason—Bellak—Gustave ... —Ch. Grobe—J. S. Knight—W. V. Wallace—... Strakosch et Thalberg 3 juil

AVIS AUX FUMEURS DE TABAC HACHE.

LE soussigné informe respectueusement messieurs les marchands de la ville et de la campagne, et tous les consommateurs en général, qu'il vient d'ajouter à sa manufacture de TABACS EN POUDRE, dont les produits lui ont valu une médaille à l'exposition universelle de Paris en 1855, la fabrication de TABACS A FUMER de toute nature, qu'il garantit être aussi bons, pour le moins, que ceux des maisons les plus renommées, et, en outre, parfaitement purs et agréables au goût.

Dépôt général et détail à son magasin, No 15, rue St Louis.

Manufacture à McDonoghville, Louisiane.

Sept—6m A. DELPIT.

CHAMPAGNE

DELBECK & DE HERBINES.

MONSIEUR F. GAZENAVE nous ayant transmis l'agence à la Nlle-Orléans de l'excellent vin de champagne provenant des caves de Messieurs Delbeck & de Berghes de Reims, nous annonçons au public et particulièrement aux consommateurs aux dégustateurs que nous venons de recevoir un petit envoi de ces vins, lesquels se recommandent par leur qualité ce qui est généralement importé des autres marques.

A vendre par FAURES & NORMAN, 28 et 30 rue Royale

Nègres de la Virginie et du Maryland à vendre.

CHANGEMENT DE LOCAL.

WALTER L. CAMPBELL n'est plus dans la rue de l'Esplanade. Il a acheté les Nos 71 et 73, rue Baronne, où il aura, au commencement de l'automne un grand nombre de nègres de la Virginie et du Maryland à vendre. Il prépare en ce moment un local bâti exprès pour les affaires de la saison prochaine. Le nouveau local est dans la rue Baronne, entre Gravier et Commune, la seconde rue à l'Ouest de ... Charles et à la portée de tous les hôtels et magasins.

WALTER L. CAMPBELL,

Nos 71 et 73, rue Baronne, entre ... Gravier et Commune

CEDRAT—100 boîtes cédrat frais d'Italie, en débarquement et à vendre par LANATA FRERES, 9 à 11 rue Jefferson

VENTES JUDICIAIRES

Odin & Wallan vs. B. Collins.

QUATRIEME Cour de District de la Nouvelle-Orléans—No 11,750—En vertu d'un writ de fieri facias à moi adressé par l'honorable Quatrième Cour de District de la Nouvelle-Orléans, dans l'affaire ci-dessus, je procéderai le samedi 30 de janvier 1858 à midi, à l'Hôtel de la Cité, rue de la Commune, entre les rues du Camp et des Magasins, à l'adjudication de:

Tous ... terrain ... situés au faubourg Lafayette ..., en cette ville, dans l'îlet borné par les rues Bienville, Bolte, Erato et Clio, et désignés par les Nos vingt-deux, vingt-trois et vingt-quatre, et ... vingt-quatre pouces ... sur la rue Clio, sur une profondeur de cent dix sept pieds ... lignes. Le No vingt-trois, contigu au No vingt-deux, vingt-deux pieds ... pouces de façade sur la rue Clio sur une profondeur de ... Le No vingt-quatre, vingt-huit pieds ... de face à la rue Boite sur une profondeur ... Ensemble avec toutes les bâtisses et améliorations qui existent dessus, et tous les droits, privilèges, servitudes et avantages y attachés et y appartenant.

Le tout saisi dans l'affaire ci-dessus.

Conditions—comptant au moment de l'adjudication. E. T. PARKER,

28déc—... Shérif de la paroisse d'Orléans

L. J. Webster vs. 20 caisses de meubles et de marchandises marquées S. G., supposées être S. Greenleaf.

QUATRIEME COUR de District de la Nouvelle-Orléans—No 11,261.—Avis est par le présent donné qu'en vertu d'un writ de saisie provisoire lancé dans l'affaire ci-dessus, j'ai saisi et pris possession de 20 caisses de meubles et marchandises marquées S. G., consignées à Geo. Fendick, agent de personne inconnue; et sur lesquelles le demandeur réclame un privilège pour fret, transport et emmagasinage.

Et toutes personnes qui y pourraient avoir droit sont invitées et notifiées de comparaître, dans les quinze jours qui suivront la date du présent avis, pour répondre à la pétition enregistrée dans l'affaire.

Bureau du shérif de la paroisse d'Orléans, Nouvelle-Orléans, le 29 décembre 1857.

E. T. PARKER, Shérif

29 déc—6 11 14 jv

Dame Veuve Simonis vs ses créanciers.

TROISIEME Cour de District de la Nouvelle-Orléans, No 11,704.—En vertu d'un ordre de vente rendu le 28 de décembre 1857 et à moi adressé par l'honorable Troisième Cour de District de la Nouvelle-Orléans, dans l'affaire ci-dessus, je procéderai le vendredi 29 de janvier 1858, à midi, à l'Hôtel de la Cité rue de la Commune, entre les rues du Camp et des Magasins, pour le compte des créanciers de l'insolvable, à la vente publique et adjudication de:

L'esclave nommée MARIE, vieille négresse, cuisinière et blanchisseuse.

Aussi. Une charrette maintenant en la paroisse de Pointe Coupée, et à prendre sur les lieux par l'acquéreur.

Le tout abandonné par l'insolvable à ses créanciers.

Conditions: Comptant au moment de l'adjudication. E. T. PARKER, shérif de la Paroisse d'Orléans.

29déc—6,18,29,2jan

L. Rosenfield vs. Thomas J. Cox.

TROISIEME Cour de District de la Nouvelle-Orléans—No 9,990—En vertu d'un writ de fieri facias à moi adressé par l'honorable Troisième Cour de District de la Nouvelle-Orléans, dans l'affaire ci-dessus, je procéderai le lundi 11 de janvier 1858, à 11 heures A. M., sur les lieux, à la vente publique et adjudication de:

Le fonds d'un café situé à l'angle des rues Liberty et Erato, dans le premier district de cette ville, suivant inventaire déposé en mon bureau pour recours.

Et le même jour, à 4½ heures P. M., aux écuries de Rodgers, rue Gravier, entre celles Dryades et Baronne, dans le premier district de cette ville:

Neuf mulets.

Le tout saisi dans l'affaire ci-dessus.

Conditions—Comptant au moment de l'adjudication. E. T. PARKER, shérif de la Paroisse d'Orléans

29 déc—... 4 J,7,9,11

J. B. Latorey vs Francis Price.

CINQUIEME COUR de District de la Nouvelle-Orléans—No 11,010.—En vertu d'un writ de saisie et vente à moi adressé par l'honorable Cinquième Cour de District de la Nouvelle-Orléans, dans l'affaire ci-dessus, je procéderai, le vendredi 22 de janvier 1858, à midi, à l'hôtel de la Cité, rue de la Commune, entre les rues du Camp et des Magasins, à la vente publique et adjudication de:

Un certain Terrain situé au faubourg Tremé, de cette ville, désigné sous le No Six de l'îlet No Trente-Sept, borné par les rues du Canal, de la Douane, Robertson et Villeré. Ledit terrain ayant quarante deux pieds sept pouces et quatre lignes de face à la rue de la Douane, sur cent quatorze pieds de profondeur. Le tout conformément a un plan dressé par Joseph Pilié, voyer, le 10 de juillet 1845 et déposé en l'étude de L. Hermann, ci-devant notaire public en cette ville. Ledit terrain acquis par le défendeur par acte au rapport dudit notaire Hermann, en date du 25 novembre 1847.

Ensemble avec toutes les bâtisses et améliorations qui existent dessus, consistant en une résidence en bois à deux étages, couverte en ardoises, avec galerie devant, au rez-de-chaussée et au premier, ayant au rez-de-chaussée deux grands salons avec foyers, quatre chambres à ... au premier, deux chambres avec foyers; une cuisine en briques à deux étages, ... au premier et au second, ... une citerne ..., ... trois chambres en bois ... ayant en premier ... ; un ..., une écurie, ... chambres ... et en ... et un ... en briques ...

Saisi dans l'affaire ci-dessus.

Conditions: comptant au moment de l'adjudication. E. T. PARKER, Shérif de la Paroisse d'Orléans.

19 déc—29 2, jv 9 13 22

H. Freiburg vs John H. Elliott.

SIXIEME Cour de District de la Nouvelle-Orléans—No 5074.—En vertu d'un writ de saisie et vente à moi adressé par l'Honorable Sixième Cour de District de la Nouvelle-Orléans, dans l'affaire ci-dessus, je procéderai le vendredi, 22 de janvier 1858, à midi, à l'Hôtel de la Cité, rue de la Commune, entre les rues Camps et des Magasins, à la vente publique et adjudication de:

Un certain terrain situé dans le deuxième district de la Nouvelle-Orléans, dans l'îlet borné par les rues de la Douane, de Chartres, du Canal et le Passage de la Bourse.

Ledit terrain mesure environ vingt neuf pieds de face à ladite rue de la Douane sur soixante pieds de profondeur, mesure française, borné du côté du Passage de la Bourse et dans le fond par la propriété appartenant à la succession de Gilbert Vance, et du côté de la rue de Chartres, par la propriété de Henry Ellerton.

Ensemble avec toutes les bâtisses et améliorations qui existent sur ledit terrain, consistant en une maison en briques à trois étages, ayant au rez-de-chaussée un grand magasin et une cuisine et ... au second, trois chambres avec foyers et deux cabinets, ... au troisième ... la maison ... la propriété ...

Cette propriété appartenant au défendeur, au moyen de l'acquisition qu'il en a faite de Wm C. Myles, ...

Saisi dans l'affaire ci-dessus.

Conditions—Comptant au moment de l'adjudication. E. T. PARKER, shérif de la paroisse d'Orléans

19 déc—19,29 jan,16 22

Pierre Marie vs Francis Preston.

DEUXIEME Cour de District de la Nouvelle-Orléans—No 13,394.—En vertu d'un writ de saisie et vente, adressé par l'honorable Deuxième Cour de District de la Nouvelle-Orléans, dans l'affaire ci-dessus à Jno M. Bell ci-devant shérif et par lui à moi transféré, je procéderai le mardi 29 de décembre 1857, à midi, à l'Hôtel de la Cité rue de la Commune, entre les rues du Camp et des Magasins, à la vente publique et adjudication de:

Un certain terrain vague situé dans le Quatrième District de la Nouvelle-Orléans (ci-devant ville de Lafayette) dans l'îlet borné par les rues Water, Levée, Bourgogne et First.

Ledit terrain est désigné sous le No Deux de l'îlet No 47 et mesure vingt cinq pieds cinq pouces 1/3 de ligne face à la rue Water, vingt trois pieds cinq pouces 1/3 de ligne à la rue de la Levée, sur une profondeur, d'une rue à l'autre, de quatre vingt cinq pieds ... pieds ...

Saisi dans l'affaire ci-dessus.

Conditions, comptant au moment de l'adjudication.

E. T. PARKER, shérif

27 nov—... de la paroisse d'Orléans

Canoero Rossel & Co vs E. Hill & Co.

QUATRIEME Cour de District de la Nlle-Orléans—No 11,246.—En vertu d'un writ de fieri facias à moi adressé par l'honorable Quatrième Cour de District de la Nouvelle-Orléans, dans l'affaire ci-dessus, je procéderai le lundi 4 de janvier 1858, à midi, en mon magasin de dépôt situé rue Jefferson No 22, dans le 2me District de cette ville, à la vente publique et adjudication de:

Onze caisses de marchandises sèches,
Sept ballots do do
Le tout suivant inventaire déposé en mon bureau pour recours.

Saisi dans l'affaire ci-dessus.

Conditions—Comptant au moment de l'adjudication. E. T. PARKER, Shérif de la Paroisse d'Orléans

22déc—4,8,29,29janv4

John Sharkey vs John Shelton et Martin Cash.

QUATRIEME Cour de District de la Nouvelle-Orléans—No 9579.—En vertu d'un writ de fieri facias à moi adressé par l'honorable Quatrième Cour de District de la Nouvelle-Orléans, dans l'affaire ci-dessus, je procéderai le lundi 4 de janvier 1858, à 4 heures P. M., au coin de la maison des Cours, rue de Chartres, entre celles Ste Anne et d'Orléans, dans le 2me district, à la vente publique et adjudication de:

Un Cab, No 120.

Saisi dans l'affaire ci-dessus.

Conditions—Comptant au moment de l'adjudication. E. T. PARKER, shérif de la Paroisse d'Orléans.

23déc—28,26,29—janv,1,4

D. B. Macarty vs. James Hermogène Parry.

CINQUIEME Cour de district de la Nouvelle-Orléans—No 11,278—En vertu d'un writ de fieri facias à moi adressé par l'honorable Cinquième Cour de District de la Nouvelle-Orléans, dans l'affaire ci-dessus, je procéderai le vendredi, 29 de janvier 1858, à midi à l'Hôtel de la Cité, rue de la Commune, entre les rues du Camp et des Magasins, à la vente publique et adjudication de:

Un Terrain vague, derrière cette ville et faisant partie de la ci-devant habitation "Blanc", désigné par le No 32 sur le numéro 27 de l'îlet No 19, borné par les rues Dumaine, St Philippe, D'Orgenois et Broad, et mesurant, en pieds américains, trente-et-un pieds trois pouces et six lignes de face à la rue Dumaine, sur cent pieds de profondeur, entre lignes égales et parallèles. Ensemble avec tous les droits, privilèges, servitudes et avantages y attachés et y appartenant, sans réserve et conformément à un plan dressé par John Brill, architecte, le vingt avril mil huit cent cinquante-trois, paraphé "ne varietur" et déposé en l'étude de L. T. Caire ci-devant notaire public en cette ville, sous le No 49, du livre des plans No 5; lequel terrain est celui désigné par le No vingt-trois sur un plan dressé par J. A. Bourgerol, daté du vingt quatre décembre mil huit cent trente-six et déposé en l'étude de Félix de Armas, alors notaire en cette ville.

Saisi dans l'affaire ci-dessus.

Conditions—Le la somme 383 70 cts avec 6 0/0 d'intérêt depuis le 31 mai 1853, sur la somme de 367 ... d'intérêt depuis le 3 juin 1857, et 6 0/0 d'intérêt depuis le 3 juin 1857 jusqu'au jour de la vente, $3 frais de copie d'acte et les frais d'instance, comptant au moment de l'adjudication. L'acquéreur assumera le paiement d'un billet de la somme de $47 75 cts échéant le 3 juin 1858 et garanti par hypothèque sur ladite propriété. Et la balance du prix d'adjudication, s'il y avait, comptant au moment de l'adjudication. E. T. PARKER, Shérif

26 déc—7 15 22 29 jan de la paroisse d'Orléans

H. Weinheimer contre M. Gammer—No 13,964.

EN vertu d'un writ de f. fa. que m'a adressé l'hon. John P. Bassett, Cinquième juge de Paix de la paroisse d'Orléans, je vendrai à l'encan, au dit bureau, no 4, rue des Français, entre les rues Esplanade et Victoire, samedi, 9 janvier 1858, à midi:

Un lot de meubles et d'effets saisis dans le susdit procès.

Conditions—Comptant sur les lieux.

F. E. HERNANDEZ,

29 déc—... Constable

Joseph Trésé contre David Block et Caroline Block, sa femme—No 16,782.

COUR du 3e Juge de Paix.—Paroisse d'Orléans.—En vertu d'un writ de fieri facias qui m'a adressé l'Honorable John W. Andrews, juge de ladite Cour, je vendrai à l'encan, samedi, 9 janvier 1858, à midi, au coin des rues Bienville et Bourgogne:

Le fonds d'une grocery, à l'encoignure des rues Douane et Bourgogne—saisi pour satisfaire le dit writ. JULES DELABOSE,

29 déc—... et 9janv Constable.

SANGSUES—SANGSUES

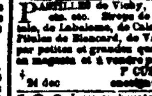

Mme Veuve PROVOST, a son dépôt, ... rue ..., No 172, ... entre ... St ..., ... sangsues ... et médecines. Vendre ... gros ... le détail aux prix les plus réduits.

Les ordres pour la campagne seront promptement exécutés. 25 nov

Aux teinturiers.

ASSORTIMENT choisi de bois de teinture de toutes espèces; préparations chimiques les plus rares à l'usage des teinturiers, matières colorantes les plus rares et coûteuses, à vendre par

P. CUSACHS, FRERE & Co,

24 dec Encoignure Royale et St Philippe

IMPORTATION directe de préparations chimiques et pharmaceutiques pour pharmacies, des meilleurs fabriques d'Europe et d'Amérique, à prix réduits, en magasin et à vendre par P CUSACHS, FRERE & Co,

24 dec encoignure Royale et St-Philippe

VENTES A L'ENCAN

Vente Cigares de la Havane.

PAR D. E. MORPHY, Encanteur,

IL sera vendu, AUJOURD'HUI 29 du courant, à 11 heures, au magasin de l'importateur, M. F. Gomez, encoignure Canal et Nlle-Levée, pour cause de diverses factures:

375,000 véritables cigares de la Havane, importés. Aussi: d'herbe de cigarettes. Le tout est positivement garanti par l'importateur.

Pour les termes et conditions, voir le catalogue.

29 déc

Sirop! Sirop!

PAR R. B. SYKES.

AUJOURD'HUI, à 11 heures, il sera vendu, pour le compte de qui il appartiendra, sur la Levée, en face de la rue Gravier:

800 barils ... (plus ou moins) de Sirop.

Conditions: Comptant. 29 dec

Vente aux enchères de Bijouterie fine, etc.

PAR Mr VIGNIE, Encanteur,

MARDI, 29 décembre 1857, à 10½ heures, A. M., il sera vendu à l'encoignure de la rue Conti et Passage de la Bourse:

Un assortiment général de belle Bijouterie, consistant en parures, bracelets, colliers, bagues, pendants d'oreilles, épingles, boutons, médaillons, chaînes, plaqués, porte ... pour bonnets, dite pour dames—AUSSI:—Chandeliers, corbeilles, vases à fleurs, plaques, peintures, bustes, etc.

Conditions—comptant. 29 dec

Tableaux à l'huile,

PAR BERNARD TURPIN,

MARDI 29 décembre 1857, à 11 heures A. M., il sera vendu à l'encan, sans réserve, au magasin No 47, rue des Magasins:

45 tableaux à l'huile—parmi lesquels on trouvera plusieurs belles de prix.

Conditions: Comptant.

Le magasin sera ouvert, lundi le 28 courant pour l'inspection des visiteurs. 28déc

Eau-de-vie française, vins, etc.

En débarquement du navire Lallah Rook, venu de Bordeaux.

PAR BERNARD TURPIN, Encanteur.

MARDI, 29 décembre 1857, à 4½ heures, P. M., il sera vendu sur la Levée, en face de l'Hôtel de la monnaie:

F. B	—34	futailles vieux cognac supérieur,		
B C	—20	do	do	1844
	20	do	do	1846
	25	barriques vin rouge de St-Julien,		
	20	do	do	pour familles,
	20	do	vin blanc Haut Sauterne,	
	40	barils Haut Sauterne.		

Conditions—Libérales à la vente. 28 dec

Belles glaces françaises.

PAR BERNARD TURPIN.

MARDI, 29 déc. 1857, à 10 1/2 heures A. M. il sera vendu à l'encan, sans réserve, au magasin 47, rue des Magasins:

47 glaces françaises de grandeurs assorties et richement encadrées.

Conditions, libérales à la vente.

Le magasin sera ouvert la veille et le jour de la vente, pour l'inspection des visiteurs. 28 dec

1,300,000 Cigares d'Allemagne.

Par BERNARD TURPIN, encanteur,

MARDI, 12 janvier 1858, à 10 heures A. M., il sera vendu à l'encan, au magasin No 47, rue des Magasins, pour clore diverses consignations:

1,300,000 cigares d'Allemagne, formant un assortiment complet de Regalias, Media Regalias, Millares, Londres, &c, le tout pleinement garanti d'importation directe.

Conditions: libérales à la vente. 29déc

Terrains de choix pour bâtir, dans la rue des Magasins; maisons dans la rue Orange; bons morceaux de terre dans la paroisse Washington, Lousiane—Deuxième Cour de District de la Nouvelle Orléans,—no 11,386—Henry J. Mason et autres contre Chas. L. Seizas et autres.

PAR J. A. BEARD & Co.,

C. E. GIRARDEY, Encanteur.

IL sera vendu à l'encan, SAMEDI, 30 janvier 1858, à midi, à l'Arcade de Banks, dans la rue des Magasins, entre la ville de la Nouvelle-Orléans, en vertu de et conformément à un ordre de l'honorable F. H. Morgan, juge de la Deuxième Cour de District de la Nouvelle Orléans, portant la date du 22 décembre 1857—les propriétés foncières suivantes, savoir—

1o—Deux terrains unis, dans le premier district, dans l'îlet compris entre les rues Magasins, Camp, Race et Orange—terrains no 4 et 5—et ayant chacun 27 pieds de face à la rue des Magasins sur environ 120 pieds de profondeur.

2o—Trois terrains, avec toutes les améliorations qui s'y trouvent, dans le même îlet que ci-dessus—terrains nos 1, 2 et 3—se touchant et ayant les dimensions suivantes, (le tout plus ou moins) savoir: Le no 1 a environ 30 pieds 3 pouces de face à la rue Orange, sur 100 pieds de profondeur—Le no 2 a environ 30 pieds 4 pouces de face à la rue Orange, sur 120 pieds de profondeur sur la ligne du no 1; sur la ligne du no 3 il a une profondeur d'environ 5 pieds 10 pouces, puis s'aminussant d'environ 5 pieds 10 pouces, il a une autre profondeur de 40 pieds et une largeur dans le fond de 21 pieds 6 pouces—Le no 3 a environ 32 pieds 6 pouces de face à la rue Orange, sur une profondeur d'environ 120 pieds.—Il y a, sur chacun de ces terrains, une maison basse en bois sur des fondations en briques.

3o—Un certain morceau de terre, situé dans la paroisse de Washington dans cet Etat, sur le Bogue Chitto, ... mesurant 220 ... la ...

Lodit morceau de terre se compose de 6 0 arpents; il est borné au sud par les terres de Warner & Bush ..., ...

... Bogue Chitto, ... d'eau, traverse la propriété.

Conditions:—Un tiers comptant; la balance à 1 et 2 ans de crédit, en billets portant hypothèque sur les propriétés, intérêt à raison de 8 pour cent l'an à partir du jour de la vente jusqu'à l'échéance, et les frais de ... si ces billets, à raison de ... par ..., ...

Les actes de vente par devant Walter H. Peters, notaire public, aux frais des acquéreurs. 25 dec

Habitation sucrière, de valeur, à l'encan.

PAR ALFRED BOULIGNY, encanteur.

SAMEDI 16 janvier 1858, à midi, à la Bourse St-Louis, dans la rue St-Louis, il sera vendu:

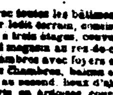

UNE HABITATION SUCRIERE située dans la paroisse St-Charles, sur la rive droite du fleuve Mississippi, à environ 31 milles de la ville de la Nouvelle-Orléans—Ladite habitation a 9 arpents 36 toises de face, sur une profondeur de 80 arpents, les lignes se fermant à environ un demi-degré. Il y a sur ladite habitation une grande et belle sucrerie en briques avec équipage, un grand hangar pour les cannes, une bonne machine à vapeur et un moulin construit à West Point; un ... de chaudières en bon état, ... Il y a ... quartiers ... la cour ... grand ... maison de maître, ... écurie, ... hôpital, forge, ...

Sont compris dans la vente:

81 Esclaves, savoir: 30 hommes, 8 femmes et 38 enfants; 35 mulets, 13 paires de bœufs, 32 charrues, 13 charrettes, ... et ... et un ... de maïs.

Le tout sera vendu en bloc, sujet à un bail de deux années d'un arpent de face chacun, sur 4 arpents de profondeur. Ce bail expire dans environ 18 mois et l'autre dans 3 ans.

Termes et conditions:

$15,000 comptant, la balance en quatre paiements égaux, à 1, 2, 3 et 4 ans, sans intérêt, en billets divisés en coupons endossés à la satisfaction du vendeur, garantis par hypothèque et portant intérêt à raison de 8 pour cent l'an à partir de l'échéance jusqu'à parfait paiement.

L'acquéreur devra assurer la sucrerie et transférer la police jusqu'à ce que les deux premiers termes soient payés—le vendeur se réserve le droit d'employer ... les nègres et les charrettes pour finir la récolte actuelle et les employés en service.

Lesdits esclaves sont ... conditions de la loi ... et l'habitation et les ... aux risques de l'acquéreur à partir du jour de l'adjudication.

L'acte de vente par devant A. Boudousquié, notaire public. 2 decsv

Cent cinquante nègres à vendre.

150 ESCLAVES d'habitations de la Virginie, de la Caroline du Sud et de la Georgie, à vendre—en ville et ailleurs—comprenant hommes, femmes, petits nègres et petites négresses, bons maçons, charpentiers, forgerons, cuisinières, servantes, etc. Egalement.

Un atelier d'excellents nègres, 55 familles, d'une habitation de la Caroline du Sud, habitués à la culture du coton d'île.

Les soussignés reçoivent et ont constamment des domestiques à vendre. Les acheteurs sont invités à venir juger par eux-mêmes avant de s'adresser ailleurs.

Ils pourront louer environ 250 esclaves.

J. A. BEARD & Co.

Bureau, no 3, Arcade de Banks, et no 38, rue des Magasins

24 déc—...

Changement de bureau.

MM. J. A. BEARD & Co ont transporté leur bureau du No 8, Passage de l'Arcade Banks, au No 3, Arcade de Banks et No 38, rue des Magasins.

19 dec

AVIS JUDICIAIRES.

Succession de Josephine Farge, femme décédée de S. P. Farge—No 11,629.

DEUXIEME Cour de District de la Nouvelle Orléans—Avis est par le présent donné aux créanciers de la susdite succession et à toutes autres personnes que cela peut concerner, d'avoir à déduire sous dix jours à dater de la présente publication, les raisons pour lesquelles le compte présenté par l'administrateur de ladite succession ne serait point approuvé et homologué, et les fonds entre ses mains répartis conformément audit compte.

Par ordre de la Cour. F. S. WILTZ,

19déc—19,26,29 Greffier.

Succession de Catherine Furry, femme décédée de Edw. Daly—No 13,510.

DEUXIEME Cour de District de la Nouvelle-Orléans—Attendu que Henry Gallagher a présenté une pétition à la Cour à l'effet d'obtenir les lettres d'administration à la succession de feue Catherine Furry, femme décédée de Edw. Daly, décédée intestat: Avis est par le présent donné à tous ceux que cela peut concerner, d'avoir à déduire, sous dix jours, les raisons pour lesquelles il ne serait pas fait droit à ladite pétition.

Par ordre de la cour. F. S. WILTZ,

19 dec—24 29 Greffier

CHANGEMENT DE DOMICILE.

CHARLES LEVY,

Chirurgien Pédicure,

A transféré son domicile du No 196 rue Royale, au No 152 rue Royale, entre St Louis et Toulouse.

EXTIRPE les cors, ognons, durillons et ongles rentrés dans les chairs, sans la moindre douleur. Dans l'espace de dix minutes, on peut mettre la chaussure sans éprouver le moindre mal.

Les prix sont de $1 par cor, ou dix piastres par an, par abonnement. L'abonnement comprend une visite mensuelle des pieds, au domicile du pédicure, de 1 heure à 5 heures après midi. La visite pour les dames aura lieu chez elles. J'ai cinquante dire qu'il y avait quelques pédicures en ville qui prétendent guérir les cors. Mon seul but dans la Nouvelle-Orléans, et je n'ai jamais vu personne qui pût être guéri radicalement, excepté les personnes qui l'ont été par moi, ou autrement dit sans chaussures. ... que j'ai le compte deux cents et cinquante abonnés à l'hôpital, et tous sont contents de mon opération. J'espère que mes amis et le public continueront de me donner la confiance que je mérite.

CHARLES LEVY,

1 déc—6m Rue Royale 152, entre St Louis et Toulouse

Avis important.

MME MOREAU, accoucheuse, a l'honneur d'informer sa nombreuse clientèle et le public en général que c'est par erreur ou par malveillance que l'on fait courir le bruit de sa mort: elle est vivante, et bien vivante, et demeure toujours rue Royale No 218, entre Ste Anne et Orléans. Elle continue sa profession comme par le passé.

Petite bonne femme vit encore.

14 déc—3m

EN débarquement du navire Uncle Joe, de Bordeaux:

60 barr. vin rouge St Emilion, excel. vin de famille

180	caisses de 12 bouteilles marque Listeau Médoc				
50	do	24	demi	do	do
70	do	12	do	do	Gruau Larose
70	do	24	demi	do	do
70	do	12	do	do	Chat. Margaux
80	do	24	demi	do	do
30	do	Liqueurs assorties extra-supérieures de Chevet lis			
20	do	curaçao de Hollande			do
20	do	marasquin de Zara			do
20	do	eau de noix supérieure			do
10	do	cerises à l'eau-de-vie			do
100	do	fruits assortis			do
3	do	...			
3	do	conserves ... anchois à l'huile, en demi-boîtes, de Rodel & Fils, andouillettes truffées, filets de sole, lamproies à la bordelaise, saumon à l'huile			

10 caisses capsules blanches et en couleur, des Nos 12, 14, 15 et 16, nouveau modèle

4 caisses ... diverses, sol., cognac, madère, sherry, ...

A vendre par NUMA LACOSTE & Co,

3nov 147 rue Royale

PASTILLES de Vichy, de Regnauld, ... Sirops de Briant, de Flon, de Maille, ... de Labelonye, de Calabasse, de la Havane, etc. Pilules de Blancard, de Vallet, de Frank, etc. etc., par petites et grandes quantités, à des prix réduits, en magasin et à vendre par

P CUSACHS, FRERE & Co,

24 dec encoignure Royale et St-Philippe

100 jarres carbonate d'ammoniaque; 100 de chlorure de chaux, en magasin et à vendre par P CUSACHS, FRERE & Co,

24 dec encoignure Royale et St-Philippe

VENTES A L'ENCAN

Soieries, lainages et marchandises sèches.

PAR H. PEYCHAUD, HYDE & Co,

MARDI 29 décembre il sera vendu à 10 heures, à leur magasin d'encan, No 28 rue de la Vieille Levée:

25 balles cotons écrus, 10/4, 11/4 et 12/4;
4 caisses mousselines ... ;
3 do coton blanc 10/4 Allemand;
2 do indiennes anglaises;
4 do casimir et carlos jeans;
1 balles coton écru 4/4.

Aussi—

Une facture chemises, caleçons, bas et gants de laine.

Un assortiment de marchandises sèches de saison.

Conditions à la vente. 28 dec

Chemises, caleçons, bas et gants de laine.

PAR H. PEYCHAUD, HYDE & Co,

MARDI 29 décembre, il sera vendu à 10 heures, à leur magasin d'encan, No 28 rue de la Vieille Levée:

Une facture caleçons, chemises, bas et gants de laine.

Conditions à la vente. 28 dec

Rubans velours noir et rubans à chapeaux.

PAR H. PEYCHAUD, HYDE & Co,

MARDI 29 décembre, il sera vendu à 10 heures, à leur magasin d'encan, No 28 rue de la Vieille Levée:

160 cartons rubans velours de soie noire, et rubans à chapeaux.

Conditions à la vente.

Vente de Bottes et Souliers Marchandises sèches, &c.

PAR BLACHE & LEAUMONT.

MERCREDI, 30 courant, à 10 heures du matin, il sera vendu à leur magasin d'encan, rue de Chartres No 77:

45 caisses bottes, souliers et brodequins.

AUSSI:

Un assortiment de marchandises sèches.

Conditions, comptant. 29 d...

Vente par catalogue,

D'eau-de-vie française, vins, sardines, &c.

PAR BERNARD TURPIN.

LE JEUDI 21 janvier 1858, il sera vendu à l'encan à 10½ heures A. M., au magasin des Importeurs, MM. A. Carrière & Fils, rue Vieille Levée, pour clore diverses consignations:

200 futailles eau-de-vie française ...
... pipes, des marques ..., Henessy, Martell, ...
... , ... , ... de la douane;
1000 caisses vin rouge de Bordeaux ...
100 do ...
100 do ...
100 do ...
150 barriques vin rouge ...
100 do vieux vin ...
100 paniers champagne ...
300 caisses ...
100 caisses ...
Conditions libérales à la vente.

Succession de J. B. Laferté.

PAR N. VIGNIE, encanteur.

EN vertu d'un ordre de l'Honorable Seconde Cour de District de la Nouvelle Orléans, en date du 4 décembre 1857, il sera vendu en vente publique, le samedi 9 janvier 1858, à midi, dans la Rotonde de l'Hôtel St Louis, l'esclave ci-après décrit, pour le compte de ladite succession:

Hortanse, mulâtre âgé d'environ 21 ans.

Conditions—Comptant.

Acte de vente par devant S. Magner, notaire public.

8 déc—8,16,23,29,9j

Ligne d'omnibus à vendre

LE soussigné, désirant se retirer des affaires, offre de vendre les propriétés suivantes, parfaitement améliorées et de grande valeur, ainsi que la LIGNE D'OMNIBUS.

1o—La maison en briques à trois étages, avec ... , sur la façade, No 244, rue du Canal, occupée par M. W. H. Whitterall et louée deux mille piastres par an.

2o—Le magasin à trois étages, façade en granit, encoignure Poydras et Nouvelle Levée, loué quinze cents piastres par an, à MM. John T. Moore & Co.

3o—La magnifique résidence de famille ... de l'Esplanade, encoignure Tonti, occupée en ce moment par le soussigné. Ensemble, meubles, ... terre, chevaux, &c.

4o—La maison située dans la rue de l'Esplanade, ... occupée actuellement par M. L. Ganet et ... cents piastres par an.

5o—La maison basse ... dans la rue de l'Esplanade et louée deux ... quarante piastres par an à M. Paul Berger.

6o—La maison basse située dans la rue de l'Esplanade et louée deux cents ... quatre piastres par an.

7o—127 pieds de terre, face à la rue Liberté, près la Nouvelle Basin, Premier District. Loyer, six cents piastres par an.

8o—150 pieds de terre, sur le Nouveau Canal, entre Jacob et Sobs et à ... dans le fond, jusqu'à la rue Euphrasie.

9o—Plusieurs beaux terrains pour bâtir, dans la rue de l'Esplanade.

10.—Plusieurs ... à Bath et à Metairie ...

11.—La LIGNE D'OMNIBUS connue sous le nom de ... du Chemin du Bayou. La dite ligne se compose de plus de 100 beaux mulets, d'un ... nombre de chevaux, de 15 omnibus, ... et de voitures ... et ... de ... , ...

Les susdites propriétés seront vendues à très bas prix et à des conditions très avantageuses.

S'adresser à B. RODRIGUEZ,

11déc—1m encoignure Esplanade et Tonti

CHAPEAUX! CHAPEAUX!

GRAND ASSORTIMENT DE CHAPEAUX DE PRINTEMPS ET D'ETE,

Reçu par les derniers arrivages d'Europe et du Nord au magasin de chapellerie de

J. J. ALBERT,

No 33, RUE DE CHARTRES,

Pour les marchands de la ville et de la campagne.

Chapeaux de soie de tout genre et qualité pour hommes et cadets.

Chapeaux castor gris et noir, de tout genre et qualité, pour hommes et cadets.

Chapeaux castor gris et noir, de tout genre et qualité pour hommes et cadets

Chapeaux castor gris et noir, de tout genre et qualité, pour planteurs.

1800 douzaines chapeaux de feutre souple de toutes les nuances et de tous les genres, pour hommes et cadets, tels que Lamartine, Marin, Grands Planteurs, etc.

1500 douzaines chapeaux de paille, tels que Brésilien, Suisse, Montagne, Pedala, Florence, Cobourg, etc. pour hommes, cadets et enfants.

100 doux Panamas, matelots ou planteurs, pour hommes et cadets.

200 doux. Campêche fins et communs, garnis ou non.

1000 doux. Palm leaf, fins.

100 do Chapeaux paille d'Italie et anglaise, non garnis, pour fillettes.

Un très bel assortiment de chapeaux et casquettes en paille d'Italie, Cobourg ou autre, pour cadets et enfants.

25 caisses de ... plumes ...

Les HABITANTS trouveront à acheter chapeaux ...

1000 doux chapeaux SICILIENS pour nègres, préférables, pour leur solidité, ... employés jusqu'à ce jour et connus sous le nom de Stamhochen à bord ... est ... ces chapeaux ...

Le soussigné ayant amené de France un nombre d'ouvriers de la capitale, LES FASHIONABLES DE LA VILLE ... chapeaux ... de Paris ... mode de Paris ou de New York, ... ce ... splendide ...

Des chapeaux soie à coiffe adhérente, ... de ... et ... , ...

Des chapeaux paille Italie, Brésilienne, anglaise et Florence, du genre le plus nouveau.

Des chapeaux paille à ventilateur.

Des chapeaux mousseline à ventilateurs, ...

POUR LES ENFANTS ET PETITS GARÇONS.

Chapeaux de paille garnis, à rubans, de tout genre.

Casquettes paille Italie et Cobourg.

POUR LES PETITES FILLES ET LES DAMES.

Chapeaux de paille Italie, grands bords, garnis à rubans.

Chapeaux de coton de fantaisie, ...

LES VOYAGEURS trouveront encore chez le soussigné:

Des cartons ... pour ... chapeaux ...

Des chapeaux de voyage en jean, crin, drap, ...

Des sacs en cuir de Russie

Des parapluies en soie, de toutes dimensions.

Les célèbres pardessus en ... doublés ... de la Gutta Percha, ...

De plus, une foule d'autres articles trop longs à énumérer et à des prix très modérés.

J. J. ALBERT

Changement de Domicile

VICTOR BOUTROUX,

CHAPELIER,

Rue Royale, No 183,

Entre les rues Toulouse et St Louis,

V. BOUTROUX, autrefois Passage de la Bourse, a transporté son domicile au No 183, rue Royale, où il exécutera, comme par le passé, les ordres qui lui seront adressés.

M. Boutroux profite de cette occasion pour annoncer qu'il a reçu de France un assortiment complet de chapeaux de tous genres, choisi avec soin dans les principales manufactures de Paris.

Chapeaux de soie, ..., chapeaux et casquettes. Do de castor noir et gris. Do de feutre mou, pour hommes et enfants, de toutes couleurs et qualités.

Casquettes velours drap et de fantaisie, pour enfants.

Casquettes velours, gris, avec cabais pour voyage, Do de chaise, Do en drap, pour hommes.

Employant des ouvriers de Paris d'une incontestable supériorité, les fashionables trouveront chez lui des chapeaux de tous genres et de toutes formes, d'un fini remarquable, faits à la mesure exacte de ... avec la prix par la conformateur.

PAYAN & CARHART,

Fabricants et marchands en gros et en détail d'habillements de mode,

No 74, RUE DU CANAL,

ONT reçu et reçoivent, à chaque arrivée de steamship, les marchandises suivantes d'automne et d'hiver, manufacturées expressément pour ce marché, et qu'ils offrent à des prix extrêmement bas, aux conditions les plus libérales.

MARCHANDISES POUR HABITATIONS.

Vêtements de kersey, bleus, fauves et de fantaisie; couvertures, drap pilote et castor, drap Peterham, Henkin et Bushing; satinet noir, gris bleu et fantaisie, en paletots, sacs, pardessus, barres, gilets et pantalons; chemises et caleçons de flanelle bleue, rouge et grise; ginghas et et cotons; hickory, mollleton, écrus et blancs; chemises et caleçons écrus et blancs, unis, etc. etc.

POUR LE COMMERCE DE LA VILLE ET DE LA CAMPAGNE—Genre d'habits Raglans President, Imperial, Talmas, Burnous, sacs, paysanes, habits de bureau, manteaux de théâtre, redingotes, etc., de drap et casimir français, anglais, allemands et américains; drap pilote et castor, noirs, bleus et de fantaisie; drap pilote et castor; pluche unie de fantaisie, brune et noire; drap castor; tweed uni et de fantaisie, de tous genres.

PANTALONS.

Unis et à bandes, en casimir fin noir et de fantaisie, satin laine, gris, vert, bleu et noir, à cotes et tissus écossais.

GILETS DE DESSOUS.

Casimir et drap noirs, bleus, blancs, noir et de fantaisie; dito inclusion; valencia; grenadine, gros grain unie et de fantaisie, satin noir, fantaisie et brodé; velours ... ; velours et brillants, ... de Paris ... , ...

LINGERIE.

Chemises toile, coton et devants de toile, de $7 ... la douzaine; chemises de flanelle, de ... , de ... , ... , ... ; ... bretelles ... , caleçons, cravates ... , ...

Les planteurs et les marchands de la campagne trouveront leur intérêt à venir examiner notre assortiment avant de faire leurs achats ailleurs.

28 nov—3m PAYAN & CARHART

SALON FRUITIER ...

No ..., RUE ST-CHARLES,

CET établissement bien connu, après avoir été complètement réparé, est maintenant ouvert pour la saison. On y trouvera constamment tout ce que le marché peut fournir de plus délicat et de plus fin en fait de VIANDES et de LIQUEURS.

Les cuisiniers, les garçons de buvette, et les ... sont toujours ...

... attention aux désirs des habitués ... afin de ... et recevoir le patronage du public

27 nov—...

Collège Commercial de Dolbear,

Rue du Canal, No 188.

DES classes d'hiver sont maintenant ouvertes au Collège Commercial de Dolbear. Les élèves y apprendront les connaissances nécessaires ... commerce ... Le français, l'espagnol, ... et ...

... DOLBEAR.