BULLETIN COMMERCIAL.

NOUVELLE-ORLEANS.

Jeudi soir, 17 décembre.

Il ne s'est pas opéré aujourd'hui de changement important sur le marché au coton; cependant il y a fermeté dans les qualités moyennes et dépression dans les qualités inférieures. Les ventes comprennent 3500 balles. Nous reproduisons notre dernier bilan.

LOUISIANE ET MISSISSIPPI.

Inférieur	[illegible]	[illegible]
Ordinaire	7¾ @	8¼
Good Ord	8¾ @	9
Middling Inf	9¼ @	9½
Middling	10 @	—
Good Middling	10½ @	—
Middling fair	11 @	—

TABAC—Rien digne de remarque.

SUCRE—1000 boucauts à des prix faciles pour les acheteurs.

MELASSE—2000 barils à 18@20 cts et 500 à 600 demi barils à 23@24 cts le gallon.

FARINE—1000 barils non marquée à $4 50, 370 de fantaisie à $5 12½@5 25, 500 à — et quelques barils de superfine à 4 75.

MAIS—Demande animée. 10,000 sacs dont 7800 à 56 cts et 2200 en lots à 58@60 cts le boisseau.

AVOINE—1800 sacs de St Louis à 56 cts et 500 à 48@48 cts le boisseau.

SON—1000 sacs à 65@67½, 1100 gros sacs à 70 cts et 200 de shorts à 70 cts les 100 livres.

FOIN—100 balles de l'Ouest à $15 le tonneau, ce qui est une nouvelle baisse.

PORC—300 barils de mess à $14 75 et quelques lots de détail à $15 50 le baril.

BACON—30 boucauts jambons de fantaisie passés au sucre à 17 cts la livre.

GRAISSE—Peu recherchée. 250 barillets à 10½ cts la livre.

WHISKY—Rien d'important.

CAFE—1490 sacs à 8 cts, 360 à 9 et 150 à 9¾ cts la livre.

HUILE DE GRAISSE—25 barils à $1 10 le gallon.

CHANGE—Faible demande. Nous cotons: Sterling, 2@5¾ de prime. France, 5 fr 55@5 fr 80. Traites sur New York à 60 jours, 5¾ @ 6 pour cent d'escompte; Traites sur New York, à 30 jours, 4 @ 4½. Traites à vue sur New York ¾ @ 1 pour cent d'escompte.

FRET—Deux navires pour le Havre à 1 c. le coton. Les navires anglais prennent des compléments de fret à ¾ d et les navires américains à 7/16 d.

LISTE MARITIME.

Port de la Nouvelle-Orléans.

Expédiés hier.

Navire Richard Morse, Murphy, Amsterdam
Barque Prunette, Pickham, New York
Pilar, Mari tany, Barcelone
New Orleans, Kolbman, Brême
Inwood, Ciem nt, Gênes
Brick Mary Elizabeth, McConnell, Havane
Goelette Rafaela, Mestre, Campeche
J F Bradford, Tampa Bay
Col Lester, Delaney, Galveston
Lizzie Mezick, Rowe, Pensacola
Virginia John, Kornbeck, Mobile
Geo Scott, Neal, Apalachicola

Pas d'arrivage de la mer.
Pour les steamboats voir la page [illegible].

Montant le Fleuve.

Navire Lord Elgin, Liverpool
Barque Avon, Mounce, Liverpool
Goelette Transit, Chappell, Vera Cruz

Memoranda.

New York, 9 décembre—Expédiés, navires Ocean Monarch, Pare; J C Humphrey, Morse, pour la Nouvelle-Orléans.

Liste des bateaux à vapeur partant aujourd'hui.

Matagorda Bay	Robert Waterman	10 am
Mobile	Bateau de la Malle	4 pm
St Louis	Hiawatha, Irx	5 pm
Bay Rouge	Rob White, Allabaugh	5 pm
Bay Rouge	R L Hodge	5 pm
St Louis	H R W Hill, Newell	5 pm
Covington	Arrow, Hoffman	10 am
Lafourche	Dr Batey, Dugas	9 am
St Louis	Sioux City	5 pm
Bayou Sara	Capitol, Hooper	10 am
Cincinnati	Buckeye	5 pm
Louisville	Robt J Ward	5 pm

STEAMERS TRANSATLANTIQUES.

Des États-Unis.

Europa, Boston pour Liverpool ... 23 déc
Anglo Saxon, Portland, pour Liverpool ... 24 déc
Adriatic, New York pour Liverpool ... 2 jan

Départs d'Europe.

North Star, Southampton pour New York ... 2 déc
Edinburg, Glascow pour New York ... 2 déc
Conard, Liverpool pour Boston ... 5 déc
Canada, Liverpool pour Boston ... 5 déc
Adriatic, Liverpool pour New York ... 9 déc
City of Baltimore, Liverpool pr New York ... 16 déc
Arago, Havre pour New York ... 16 déc
Glasgow, Glasgow pour New York ... 19 déc
Atlantic, Liverpool pour New York ... 19 déc
Vanderbilt, Havre pour New York ... 2[illegible] déc
North American, Liverpool pour Portland ... [illegible] déc
Persia, Liverpool pour New York ... 6 jan
Kangaroo, Liverpool pr New York ... 13 jan

Mme E. FEYTEL,

A transporté son magasin, du No 6 rue de Chartres, au No 9 rue de la Commune, près la rue de Chartres. J. Feytel est chargé de la direction des affaires. Réparations de montres, pendules, bijoux, etc. Le public trouvera, comme par le passé, exactitude et attention à le satisfaire.

En magasin, un bel assortiment de montres et de bijouterie fine. 27 [illegible]

MONTRES, BIJOUX ET ARGENTERIE.

LOUIS MUH a l'honneur d'informer ses amis et le public en général, qu'il vient de recevoir un superbe assortiment choisi par lui-même en France, en Angleterre et en Suisse. Bracelets, Broches, Boucles d'oreilles, Bagues, Boutons Manchette et pour chemises, Montres pour dames et messieurs, Chaînes, Boutons, Chatelaines, Clefs et cachets, Breloques, [illegible] lunettes, [illegible] Colliers, Fourchettes, Timbales, Pinces à sucre, etc. etc. en argent, Plateaux, Porte-huiliers, Chandeliers et paniers à fruits, Plaques et beaucoup d'articles trop nombreux à énumérer.

Devant se retirer des affaires, il fera un escompte sur ses prix déjà modérés.

REDUCTION.

Sur l'ARGENTERIE ... 10 pr ct
Sur MONTRES et BIJOUX en tout genre ... 15 pr ct
Sur PLAQUE ... 20 pr ct

ACHAT D'OR et D'ARGENT au comptant.

LOUIS MUH,
24 nov—3m 41, rue de Chartres.

Bonbons, Chocolat à la crème.

UN CONFISEUR DE PARIS vient de faire un débarquement de bonbons de la capitale. La traversée n'a en aucune façon détérioré ses marchandises. M. MANKY vient d'ouvrir son magasin rue Ste Anne, No 6, entre Chartres et Royale. Il se recommande aux personnes qui consomment ces produits.

Bonbons fondants, 1re qualité 60 cts
2me qualité, 45 cts
Pralines surfines, 60 cts
Chocolat à la crème, 60 cts
Sirop de Paris au jus, 60 cts la bouteille, ainsi que les fruits Reines Claude de France. 28 oct—3m

American aromatic bitter cordial.

Le cordial aromatique et amer dont la saveur et l'arôme des plus suaves se recommandent [illegible] nerveuses, donne de la vigueur aux fonctions de l'estomac [illegible] de la gastrite [illegible] climats chauds et humides. La manière de prendre cet amer [illegible] A vendre chez

A. A. PEYCHAUD, 106, rue Royale.
B. TURPIN, 55, Vieille Levée.
LEVERGES & ST ROMES, 12, Passage de la Bourse.

1 déc—3m

AUX DAMES.

Mlle TH. BEYER,

Successeur de Mme Georgine Taber, rue du Canal, près Dauphine.

A L'HONNEUR d'annoncer aux dames que ses marchandises nouvelles d'Europe viennent d'arriver, par la voie de Hambourg, par le navire Copernicus.—L'assortiment comprend soies pour broderies, chenilles modèles, coton pour tricot et crochet, broderies commencées et finies et d'autres ARTICLES DE FANTAISIE pour cadeaux de nouvel an. 24nov

Avis aux Dames.

260, Rue Royale, entre Dumaine et St Philippe

CORSETS A L'IMPERATRICE,

Les seuls qui aient reçu la médaille d'or à l'Exposition universelle de 1855. Mme FLANDRAIN, de Paris, corsetière des artistes des théâtres de la ville, invite les dames élégantes et de bon goût à se faire faire un de ces gracieux et magnifiques CORSETS, véritables conservateurs de la taille, dont la réputation est si grande à Paris.

Madame FLANDRAIN fait sur commande, corsets de soie pour mariage et en coutil français, corsets pour dames enceintes et pour nourrices, ceintures pour relevé de couches, brassières, épaulettes de grâce pour enfans, bas lacés pour varices, enfin tout ce qui concerne l'orthopédie pour dames, sur commande de messieurs les médecins.

Tous les objets portent le cachet de la maison afin d'éviter la contrefaçon. 14 déc 1au

CHANGEMENT DE DOMICILE.

CHARLES LEVY,

Chirurgien Pédicure,

A transféré son domicile du No 198 rue Royale, au No 152 rue Royale, entre St Louis et Toulouse.

EXTIRPE les cors, ognons, durillons et ongles rentrés dans les chairs, sans la moindre douleur. Dans l'espace de dix minutes, on peut mettre la chaussure sans éprouver le moindre mal.

Les prix sont de $1 par cor, ou dix piastres par an, par abonnement. L'abonnement comprend une visite mensuelle des pieds, au domicile du pédicure, de 1 heure à 5 heures après midi. La visite pour les dames aura lieu chez elles. J'ai entendu dire qu'il y avait quelques pédicures en ville qui prétendent guérir les cors. Voilà dix ans que je suis à la Nouvelle-Orléans, et je n'ai jamais vu personne qui pût être guéri radicalement, excepté les personnes qui vont pieds nus, ou autrement dit sans chaussures. Aujourd'hui je compte deux cents et quelques abonnés, et tout le monde est content de mes opérations. J'espère que mes amis et le public continueront de me donner la confiance que je mérite.

CHARLES LEVY,
1 déc—3m Rue Royale 152, entre St Louis et Toulouse

LIBRAIRIE NOUVELLE.

REÇU par le Black Warrior:
IN-8°.
Victor Hugo—Œuvres complètes.
Grisier—Les Armes et le Duel;
Bouillet—Dictionnaire d'Histoire, &c;
Mme Tastu—Education Maternelle.
IN-12.
Achard—Madame Rose;
Brisset—Histoires Poétiques;
Debay—Physiologie du Mariage;
Deltes—Contes de Noël;
D'Houdetot—Chasseur rustique;
Girardin—Etudes Politiques;
Guizot—Gouvernement représentatif;
Lucas—Roman scientifique;
Michelet—L'Oiseau et l'Insecte;
Métaud—Nature des Sociétés;
Fillatan—Pasteur du Désert;
Proudhon—Œuvres complètes;
Sainte-Beuve—Portraits et Causeries;
Saisset—Philosophie et Religion;
Taine—Philosophes du XIXe siècle;
Essai sur Tite-Live;
Veuillot—Libres Penseurs.
[illegible]
J. TACON,
10 déc 1?7, rue de Chartres

FRUITS à l'eau-de-vie—25 caisses fruits à l'eau-de-vie, en débarquement et à vendre par
GRATIAA, COMMAGERE & Co
20nov 20, rue de la Douane

CIGARES—200,000 cigares de la Havane, d'importation directe par les soussignés, comprenant toutes les grandeurs, et des marques les plus recherchées:

60,000 Preneados et Ciludrados;
20,000 Cazadores;
20,000 Regalias;
216,000 Media Regalias;
104,000 Regalias Chicas;
72,000 Regalias de Londres;
112,000 Londres;
60,000 Conchas;
60,000 Operas;
20,000 Milar;
60,000 d'autres de différentes grandeurs.

[illegible] A vendre à des prix raisonnables, par
[illegible]
14 nov 26, rue Gravier

REÇU par le navire Gutenberg, arrivé du Havre:
[illegible] absinthe Edouard Pernod,
[illegible] de Vernis à Lacoutre
[illegible] fromage gruyère,
A vendre par J. N. CUREIN
28 nov 25, rue Toulouse

AMUSEMENTS.

Théâtre d'Orléans.

Samedi soir, 19 décembre 1857.

LE TROVATORE, grand opéra en 4 actes, de Verdi, par Mlle Julien, Bosch, Mme Paola, et Bourgeois. On commencera à 7 heures.

Théâtre Saint-Charles.

Vendredi soir, 18 décembre 1857.

Seconde représentation de THE FLOWERS OF THE FOREST, drame.— MY FRIEND FROM LEATHERHEAD, vaudeville.

Théâtre de la Gaité.

Vendredi soir, 18 décembre 1857.

Seconde représentation de SELF, comédie,—SARAH'S YOUNG MAN.

MUSEE ET AMPHITHEATRE

E SPALDING & ROGERS,
Rue St-Charles, au coin du Commercial-Place.

G. R. SPALDING, Directeur.
C. J. ROGERS, direct. de la partie équestre.
HENRY RAMSHIDE, trésorier.

PRIX D'ENTRÉE 50 cts.

Moitié prix à la représentation de midi, pour les enfants au-dessous de dix ans, et les domestiques.

Représentation TOUS LES SOIRS, tous les samedis à midi, le Noel, le 1er de l'an et le 8 janvier, à midi.

Le contrôle est ouvert de 6 heures à 5 heures. Le rideau se lève à 7 heures et demie précises et à midi et quart.

Le Cirque de la Nouvelle-Orléans est maintenant ouvert. Il se compose des écuyers et acrobates, français, américains, anglais et espagnols les plus distingués. 14déc

Le Musée de Vannuchi,

107, rue St Charles,

Est ouvert tous les jours et tous les soirs.

M. ADONIS,

Le roi des magiciens dont les tours ont étonné le monde, donne des soirées magiques, tous les soirs, et, le SAMEDI, à midi.

M. Vannuchi a l'honneur d'annoncer l'arrivée de Mme ELLEN BRIGGS, la Vénus en miniature. Elle est âgée de 38 ans et sa taille n'est que 35 pouces. Elle est parfaitement faite, parle facilement plusieurs langues et est mariée depuis seize ans.

Mme OCEANA la plus grosse femme du monde, a 27 ans et pèse 583 livres.

Les visiteurs verront, en examinant les STATUES EN CIRE, qu'on en a ajouté cinquante, ce qui porte le nombre à cent-cinquante, dont la plus grande partie font des mouvements naturels à l'aide de machines.

Le Musée renferme en outre plusieurs magnifiques COSMORAMAS et une grande représentation du steamship Great Eastern.

L'établissement est ouvert de 10 heures du matin à 10 heures du soir. Le spectacle commence à 8 heures moins un quart.

Prix d'entrée, 50 cts—les enfants payeront moitié prix. 15déc

ARMORY HALL.

POUR QUELQUE TEMPS SEULEMENT.

SAMEDI, 19 DÉCEMBRE.

Le célèbre TOUR D'EUROPE, de J. R. Smith, grand tableau mouvant.

C'est la plus grande et la plus belle toile qu'il y ait en Amérique. La largeur en est de quarante pieds et le poids de quatre tonneaux et demi. Elle a été exposée trois ans à Londres. Cinq cent mille personnes sont venues la voir, en un an, aux Etats-Unis. Le tableau est de J. R. Smith, artiste américain. Le "Tour" comprend

Paris, le jour et la nuit,		L'Allemagne,
Hambourg,		Berlin,
Frankfort,		Le Rhin,
La Suisse,		L'Italie,
	Rome,	Pompei,
	Naples,	Le Vésuve.

Le tout se termine par
LA BATAILLE DE SEBASTOPOL.

Lecture et musique par Aylwin Field, de Londres, tous les soirs, à 7 heures et demie.

Prix d'entrée, 50 c.—Pour les enfants, 25 c. 17déc—

Armory Hall.

GRAND SPECTACLE.

Pour une semaine seulement,

Les célèbres ARTISTES et JONGLEURS CHINOIS Donneront une série de représentations extraordinaires, en costumes riches et complets, à l'Armory Hall, à partir de

Lundi soir, 14 décembre.

Il y aura spectacle tous les soirs. Les portes s'ouvrent à 7 heures; le spectacle commence à 8 heures moins un quart.

Grande représentation le MERCREDI et le SAMEDI, à midi, pour les familles et les enfants. Les portes s'ouvrent à onze heures et le spectacle commence à midi. Pour plus de détails, voir le programme.

12 déc—[illegible] LOR MING, Propriétaire

Ecole de danse de M J. Vegas

Au Odd Fellows Hall.

M. J. VEGAS annonce respectueusement à ses amis et au public que son Ecole de Danse est maintenant ouverte pour la saison, au Odd Fellows Hall, où il espère obtenir le patronage le plus libéral. Les leçons commenceront LUNDI, 2 novembre.

Le Quadrille des Lanciers et le Quadrille des Calédoniens, dansés dans les premiers cercles de Paris et de Londres, seront enseignés par M. Vegas.

M. Vegas donnera, une fois par mois, un bal pour les enfants.

Jours et heures de leçons.

Pour les Dames—Les mardi, jeudi et samedi, de 10 heures à midi.

Pour les enfants—Les mardi, jeudi et samedi, de 4 à 6 heures du soir.

Pour les Messieurs—Les lundi, mercredi et vendredi, de 7 à 10 heures du soir.

Il y aura tous les mercredi, une réunion dansante pour les Dames et les Messieurs.

M. Vegas s'occupera tout particulièrement des enfans et leur enseignera un grand nombre de danses nouvelles.

Il donne des leçons dans les institutions et les familles.

Le département musical est confié à l'excellent violon M. A. PENIGRI, chef d'orchestre pour les bals et soirées.

Pour les conditions, s'adresser à M J. VEGAS, au Odd Fellows Hall, ou au magasin de musique de M. GAIROT, No 29 rue du Camp. 15oct

ACADÉMIE DE DANSE,

128, rue Carondelet.

MR et Mme ANGELINA, de retour en ville, ont l'honneur d'annoncer respectueusement à leurs clientèle et au public que leur Académie de Danse sera réouverte mardi, 3 novembre. La Napoléonide, la Redowa Mazurka, la Mazeppa, les Lanciers et le Quadrille américain, dansés dans les premiers salons de Paris et de Londres, seront, sans nul doute, dansés aussi dans les salons de la Nouvelle-Orléans.

Classes pour les enfants. Tous les mardi, jeudi et samedi, de 4 à 6 heures P. M.

N. B. M Macarty, pianiste, est attaché à l'académie. 28 oct—3m

KEROSENE OU HUILE DE CHARBON,

SANS ODEUR!

NOTRE huile de charbon qui était déjà irréprochable sous le double rapport de l'économie et de la clarté, devient sans odeur qu'elle est maintenant. L'huile à brûler par excellence. Elle donne dans les lampes spéciales que nous offrons aux familles, une clarté égale à celle du camphine et ne coûte beaucoup moins que l'huile de graisse ou de Colza.

En magasin

Lampes à Kerosene de toutes sortes pour salons. Lampes à Kerosene de 25 c, à suspension et portatives pour grocerie, cafés, établissements publics, etc.

Prix de la qualité de kerosene qui brûle dans ces lampes.

Par 1 gallon ... $1 10
5 gallons ... 1 05
baril ... 1 00

B. NAUTRE & Co
Agents kerosene oil comp.
9 nov—3m No 23, Condé

Genièvre de Hollande.

10 pipes de la barque J. Melcher (Schiedam,) en débarquement de navire Lemuel Dyer, venant du Havre, à vendre par
FREAU & COUTURIE,
30 déc 31 et 33 rue Gravier

EN débarquement du navire Nuremberg, venant du Havre
1000 dam-jeannes de 3 gallons, à vendre par
C. CAVAROC & Co.
3 déc 144 rue Royale

EN débarquement de la barque Arcadia, capitaine Paulsen, de Bordeaux.
29 caisses de 12 bouteilles vin rouge Larose, bouchons en verre.
25 do do do do Leoville, do.
25 do do do do Giscours, do.
421 do do do do St-Estèphe.
A vendre par V & E MAIGNAN,
3 déc 20 rue St-Louis

A VENDRE en débarquement du navire Uncle Joe, de Bordeaux.
25 caisses de 12 boîtes prunes sèches très riches pour étrennes,
50 caisses fruits au jus de Peyssonneau.
5 do cerises au jus do
25 do fruits à l'eau de vie de Chauvet
2 do de 100 demi-boîtes royans à l'huile, de Podel
5 do 100 do sardines au beurre do
5 do 100 1/2 do ceps à l'huile, do
3 do 100 1/2 do sardines sans arêtes do
20 paniers de 100 bouteilles anglaises à cognac,
20 do 100 do do vins pour madère
Par CAMILLE LACOSTE,
Successeur de Ferbos et Bordelois
12 déc encoig. Royale et Dumaine

JAMBONS de Westphalie véritable, à vendre par CAMILLE LACOSTE,
Successeur de Ferbos et Bordelois
12 déc encoig. Royale et Dumaine

SAUCISSONS de Lyon—3 caisses véritables saucissons de Lyon, à vendre par
CAMILLE LACOSTE,
Successeur de Ferbos & Bordelois
12 déc enc. Royale et Dumaine

BISCUITS à Champagne—100 douzaines biscuits à Champagne, à vendre en débarquement par
CAMILLE LACOSTE,
Successeur de Ferbos & Bordelois
12nov encoignure Royale et Dumaine

AVIS.

ON demande à acheter plusieurs esclaves, depuis l'âge de 10 ans jusqu'à 30 à 35 ans, pour du comptant.
S'adresser rue de la Douane, no 98.
16 nov DERBEY, courtier

QUININE—A vendre par boîte, par
E J HART & Co,
16 déc 77 et 79 rue Tchoupitoulas

AUX PEINTRES—20 tonneaux céruse pure de Whetherill;
10 tonneaux blanc de neige de Lewis;
1000 caisses vitres;
20 barils de vernis;
20 barils mastic, couleurs, brosses de peintres, etc, à vendre par E J HART & CO,
16 déc 77 et 79 rue Tchoupitoulas

HUILES—70 barils huile de graine de lin;
20 barils huile Palma Christi No 1, à vendre par E J HART & Co.
16 déc 77 et 79 rue Tchoupitoulas

POISSONS—Maquereaux Nos 1, 2 et 3, à vendre par E J HART & Co.
16 déc 77 et 79 rue Tchoupitoulas

EPICES—10 caisses muscade;
10 do macis;
200 sacs piment;
100 sacs poivre.
A vendre par E. J HART & Co,
16 déc 77 et 79 rue Tchoupitoulas

Pommade pour faire pousser les cheveux,

Mme JOURDAN,

89 rue St. Pierre, entre Royale et Bourbon.

OBLIGÉE de quitter la Nouvelle-Orléans pour cause de santé, désire trouver un acquéreur pour le secret de sa pommade. Le succès que ce cosmétique de la chevelure a obtenu donne la certitude que l'acquéreur peut trouver dans son exploitation la source d'une bonne affaire. 8 mai—3m

GAZ. GAZ.

J. B. Monié,

136, rue de Chartres,
ATELIER, RUE TOULOUSE, No 28

Vient de créer un établissement destiné tout particulièrement aux installations de gaz, et comprenant tant la vente des objets spéciaux et de leurs accessoires tels que lustres, chandeliers, etc., que la pose de tuyaux à domicile, sur assortiment de la compagnie du gaz. 25 sout—6m

CLAUDE CONTOIS,

JARDINIER FLEURISTE

Et Entrepreneur de Jardins,

RUE BOURBON, No 268,

Entre St Philippe et Dumaine.

30ju—1an NOUVELLE-ORLEANS

A LOUER,

à partir du 1er janvier 1858,

LES appartements situés au 2e étage au-dessus de la "Librairie Nouvelle," rue de Chartres No 107, avec cuisine et chambres donnant sur la Cour. S'adresser à J. TACON,
16déc à la Librairie Nouvelle

REÇU de la Havane:
25 livres Mahaji,
[illegible] Payas,
[illegible] Cuatro Mangle,
[illegible]
P. CUBACHE FRERES & Co,
16déc encoignure Royale et St-Philippe

[illegible] FRANÇAISE A VAPEUR

DU HAVRE A NEW-YORK, [illegible]
OU LA HAVANE AU HAVRE,
[illegible] Cadix,
FRANCE-CIRCASSIEN,

Départ de la Havane le 12 de chaque mois.

Prix du passage pour le Havre:

Première classe ... $170
Seconde do ... 100

Il y a un médecin à bord.

S'adresser, à la Havane, à M. J. M. Morales, ... N. Orléans à MM. Ed Dupiniaux & Co.

N. B.—Les billets ne s'accordent [illegible] à Vigo. 20 juin—6m

Jour de départ, VENDREDI, 18 du courant, à 10 heures A. M.

POUR LA BAIE DE MATAGORDA, Brashear, Indianola, Powder Horn et Lavaca, évitant l'allège.—Le nouveau et magnifique steamship ROBERT WATERMAN, (trois compartiments imperméables), commandant H. Beard, partira comme il est dit ci-dessus. Pour fret ou passage, (magnifiques emménagements), s'adresser à bord ou à BAUDUC, BLOCK & Co,
16 déc 42 rue Poydras

Jour de départ, DIMANCHE, 20 décembre, à 8 h. A. M.

Compagnie de steamships du Sud.—Pour Galveston et la Baie de Matagorda.—L'excellent steamship MEXICO, doublé et chevillé en cuivre, commandant J. Y. Lawless, partira comme il est dit ci-dessus. Pour fret ou passage (jolis emménagements) s'adresser à bord ou à HARRIS, MORGAN & Co,
au pied de la rue Julia,
16déc en face du débarcadère des steamships

POUR KEY-WEST.

Partant SAMEDI 26 décembre, à 8 heures A. M., Compagnie des steamships du Sud.

POUR KEY-WEST, via Pensacola, Apalachicola, Cedar Keys, St-Marks, Tampa Bay et Manatee.—L'excellent steamship CALHOUN, commandant James Lawless, partira ainsi qu'il est dit.

Pour fret ou passage, dans des chambres élégamment meublées, s'adresser à
HARRIS, MORGAN & Co,
Rue Julie, vis-à-vis du débarcadère des steamships

Le fret pour Apalachicola, St-Marks et Tampa Bay est sujet aux frais d'allège payés par le steamer.

Les expéditeurs devront se munir des connaissements de ce steamer: il n'en sera pas signé d'autres. Aucun fret ne sera reçu sans ordre. 15déc

Jour de départ—JEUDI, 24 décembre, à 8 heures A. M.

Ligne de la Malle des E.-U. Compagnie de steamships du Sud—Pour Brasos Santiago via Powder Horn.—Le nouveau steamship en fer, GENERAL RUSK, commandant Robt Smith, partira comme il est dit ci-dessus. Pour fret ou passage (jolis emménagements) s'adresser à bord ou à HARRIS, MORGAN & Co,
au pied de la rue Julie,
en face du débarcadère des steam bips

Les expéditeurs devront se procurer le connaissement du steamship. Il n'en sera pas signé d'autre. 15déc

Pour le Bayou Lafourche et la Côte.

POUR L'HIVER.

Le bateau à vapeur LAFITTE, capitaine F. Michel, fera un voyage par semaine, régulièrement, pendant l'hiver, entre la Nlle-Orléans et Lockport. Il partira de la Nlle-Orléans tous les MERCREDIS MATIN à 10 heures; de Lockport, le vendredi matin; de Thibodeauville, le samedi matin; de Donaldsonville le dimanche matin—et descendra la côte dans le jour.

Pour fret ou passage, s'adresser à bord, entre les rues Conti et St.-Louis, ou à
LUSK & Co, No 8, Front-Levée.
8déc—au 1er avril.

POUR LA COTE ET LA FOURCHE.

Le nouveau bateau à vapeur MUSIC, capitaine H. Streck, part de la Nouvelle-Orléans, pour la côte de Donaldsonville, TOUS LES SAMEDIS MATIN, à 9 heures; au retour, il partira de Donaldsonville tous les mercredis matin, à 7 heures, et descendra la côte au point du jour.

Le MUSIC prendra du fret pour Lafourche et la re-expédiera, par les bateaux d'allège, au même taux que les autres bateaux de Lafourche.

13 nov—1pe

Nouvelle voie par terre pour le Texas.

Pour Galveston et Indianola (Powder Horn)

Par cette voie on gagne un jour, ainsi qu'une réduction de prix pour le passage, le fret et l'assurance.

Partant tous les DIMANCHES et JEUDIS.

Le Chemin de fer des Opelousas et de la Nouvelle-Orléans, se reliant, à la Baie Berwick, aux nouveaux et magnifiques steamships GALVESTON et OPELOUSAS, de douze cents tonneaux chacun, construits expressément pour ces voyages. La construction de ces bateaux est telle, que les dangers qui existaient pour traverser les passes du Texas, ou les retards qu'on éprouvait ont cessé d'être.

Les passagers quitteront la Nouvelle-Orléans, du débarcadère du ferry, vis-à-vis la place Jackson, les dimanches et jeudis matin, à sept heures et demie, commençant le jeudi 1er octobre 1857.

Le steamship OPELOUSAS, capitaine A. Van Horne Hellis, partira dimanche, et le steamship GALVESTON, capitaine David Wilson, le jeudi.

Voyage de retour.—On partira d'Indianola, les mercredis et samedis, et de Galveston, les dimanches et jeudis.

Le fret sera reçu tous les jours (à l'exception du dimanche) au débarcadère de la Compagnie à la Nouvelle-Orléans, et sera expédié par le premier bateau pour sa destination, sans aucun frais additionnel, attendu le plus bas demandé jusqu'à ce jour par les steamers faisant les voyages du Texas.

Pour fret ou passage, s'adresser au bureau de la Compagnie (le seul qui existe pour cette ligne à la Nouvelle-Orléans), à l'angle des rues St-Pierre et Levée, vis-à-vis de la place Jackson, où l'on pourra voir les plans des chambres de steamer, et retenir des places.

A. B. SEGER,
Vice-Président du Grand chemin de fer des
9 mai Opelousas et de la Nlle-Orléans

POUR LE HAVRE—Le navire américain SIMODA, 1re classe, capt. Nason, partira sous peu. Pour fret de 400 balles de coton, s'adresser à
17déc BAXTER, LOVELL & CO

POUR LE HAVRE—Le navire américain ZENOBIA, capt. Peters, partira sous peu. Pour fret de 400 balles de coton s'adresser à
17déc BAXTER, LOVELL & CO

POUR GENES—Le navire paquebot sarde régulier, MISSISSIPPI, 1re classe, capt. Antola, partira sous peu. Pour reste de fret, s'adresser à
12 déc BAXTER, LOVELL & CO

POUR LE HAVRE—Le navire américain PORTLAND, 1re classe, capitaine Lunt, partira incessamment. Pour fret de 400 balles de coton, s'adresser à BAXTER, LOVELL & Co. Pour passage, s'adresser à bord, poteau 38, 3me district. 11 déc

POUR LE HAVRE—Le navire, paquebot régulier NUREMBERG, 1re classe, capitaine Souelder, partira sous peu. Pour reste de fret s'adresser à BAXTER, LOVELL & Co. Pour passage, s'adresser au capitaine, à bord. 11d

POUR BREME—Le navire paquebot régulier D H WATJEN, 1re classe, capt. Baetjen, partira sous peu. Pour reste de fret, s'adresser à BAXTER, LOVELL & Co. Pour passage, s'adresser au capitaine à bord. 11d

POUR LE HAVRE—Le navire américain TROPIC, 1re classe, capitaine Nowell, partira sous peu. Pour reste de fret, s'adresser à BAXTER, LOVELL & Co. Pour passage (excellents emménagements) s'adresser à bord, poteau 39, 3me District. 9 déc

POUR LE HAVRE—Le navire BAMBERG, 1re classe, capt. Williams, partira incessamment. Pour fret de 500 balles de coton, s'adresser à BAXTER, LOVELL & Co. Pour passage (excellents emménagements, chambres et entrepont) s'adresser à bord, 3me district.

POUR GENES—Le brick sarde LOUISIANA partira sous peu. Pour reste de fret s'adresser à BAXTER, LOVELL & Co

POUR TRIESTE—Le navire américain CORINTHIAN, capitaine Slater, partira incessamment. Pour reste de fret s'adresser à
27nov BAXTER, LOVELL & Co.

POUR AMSTERDAM—Le navire RICHARD MORSE, 1re classe, capt. Murphy, partira sous peu. Pour reste de fret s'adresser à BAXTER, LOVELL & Co.

Pour passage (belles emménagements chambres et entrepont) s'adresser à Baxter, Lovell & Co, ou au capitaine, à bord, poteau 51, 4e District. 27 nov

POUR LE HAVRE—Le navire KATE DYER, 1re classe, ca itaine Ansel Dyer, partira sous peu. Pour fret de 500 balles de coton, s'adresser à BAXTER, LOVELL & Co

Pour passage (magnifiques emménagements) s'adresser à Baxter, Lovell & Co ou à bord, poteau 33, 3e district.

POUR LIVERPOOL—Le navire américain FOREST KING, 1re classe, capitaine Lane, partira bientôt. Pour fret de 500 balles de coton, s'adresser à BAXTER, LOVELL & Co

POUR LIVERPOOL—Le navire GUTTEMBERG, 1re classe, capt. Weeks, partira sous peu. Pour fret de 500 balles de coton, s'adresser à BAXTER, LOVELL & CO.

Pour passage (excellents emménagements) s'adresser à bord, 3me District. 24nov

POUR LE HAVRE—Le navire MULHOUSE, 1re classe, capt. Wilner, partira bientôt. Pour fret de 400 balles de coton, s'adresser à BAXTER, LOVELL & Co.

Pour passage (excellents emménagements) s'adresser à bord, 3me District. 24nov

POUR LIVERPOOL—Le navire américain WM H. PRESCOTT, capt. Chas Batchelder partira sous peu. Pour fret de 500 balles de coton, s'adresser à BAXTER, LOVELL & Co.

Pour passage, s'adresser à bord. 24nov

POUR LIVERPOOL—La barque clipper brêmoise, INDUSTRIE, 1re classe, capt Hilken, partira sous peu. Pour fret de provisions, farines, etc., etc., s'adresser à BAXTER, LOVELL & Co.

Pour passage, s'adresser à bord, 1er Dist. 9nov

POUR ANVERS—Le navire américain JOHN HANCOCK, 1re classe, capt. Coffin, partira sous peu. Pour reste de fret s'adresser à BAXTER, LOVELL & Co.

Pour passage (excellents emménagements, passagers de chambre et d'entrepont) s'adresser à bord, pot. 28 2e District.

60, rue de Chartres,

Entre Bienville et Douane.

SOPHIE a l'honneur de prévenir toutes les dames qu'elle fera l'ouverture de ses MARCHANDISES D'HIVER, LUNDI, 30 NOVEMBRE. 27nov—2m

BI-SULFITE DE CHAUX DE CHINN.

Aux Habitants Sucriers et aux Négocians.

QU'IL me soit permis d'appeler votre attention sur le Bi Sulfite de Chaux, manufacturé par moi, et de solliciter votre patronage.

Durant l'année dernière, j'ai fait, rue du Canal, des travaux tels qu'ils m'autorisent à vous donner l'assurance que tous les appareils nécessaires à la fabrique perfectionnée de cet article ont été construits, ainsi que toutes les bâtisses nécessaires à l'emmagasinage, à la tonnellerie, etc. Avec de tels avantages, j'espère obtenir un article aussi bon, meilleur s'il est possible, et l'expédier dans de meilleures conditions que jusqu'ici.

Le prix le plus élevé du marché sera payé pour les barils de whiskey et pour les barils qu'on m'adressera afin qu'ils soient remplis.

RICHARD H. CHINN,
6oct—3m Encoignure des rues St-Charles et [illegible]

LUNCH! LUNCH! LUNCH!

J. VINCENT,

F. LEFEVRE, successeur.

LE soussigné a l'honneur d'informer le public et les dames principalement qu'il a ouvert son salon de Lunch, où l'on trouvera tous les jours du café, chocolat, galantines, mayonnaises, jambons, daubes froides, saucissons, patés froids, huîtres frites, soupe aux huîtres, crème à la glace, biscuits glacés etc., etc.

Comme par le passé, M. Lefevre mettra toute son attention et la plus grande ponctualité pour tout ordre pour bals, soirées, dîners, soupers, noces etc.

F. LEFEVRE,
Successeur de J. Vincent,
Encoignure Carondelet et Canal
et encoignure Royale et St Pierre.

Les ordres de la campagne seront remplis avec les plus grands soins et exactitude. 3nov

DIVERS—160 barriques vin rouge bon ordinaire pour familles,
60 barriques St-Emilion supérieur,
41 do Chateau Margaux très vieux,
20 caisses vin rouge Léoville très vieux,
100 pipes vin d'Oporto, marque de la Couronne,
20 do do do Reg,
20 barils indiens vin de Madère,
40 do Haut Sauterne,
300 caisses, 100½ boîtes, sardines,
250 do 100½ do do
15 do cèpes à l'huile,
25 do champignons,
20 do petits pois,
30 do conserves assorties,
12 do fraises au jus,
15 do fruits au jus assortis.
A vendre par GRATIAA, COMMAGERE & Co,
16déc 20, rue de la Douane

55 balles bouchons veloutés très fins, en débarquement et à vendre par
GRATIAA, COMMAGERE & Co,
16déc 20, rue de la Douane

SARDINES à l'huile, champagnes, etc.—En Douane, ayant droit au drawback—
[illegible] caisses sardines, ½ et ¼ de boîtes,
[illegible] paniers Champagne,
[illegible] caisses fruits au jus,
[illegible] de conserves assorties,
A vendre par GRATIAA, COMMAGERE & Co,
16déc 20, rue de la Douane

BAILLES—200 jours boîtes, saindoux, en débarquement et à vendre par ... H N BARLOW & Co
oct 26, rue du Canal

[illegible] DECOUVERTE EN MEDECINE.

MR KENNEDY, de Roxbury, vient de découvrir dans un de nos pâturages une plante qui guérit toutes les HUMEURS, depuis la scrofule la pire jusqu'au simple bouton. Il en a fait un remède qu'il a essayé dans plus de onze cents cas, et n'a échoué que dans deux seulement (c'étaient des cas exceptionnels) qui n'étaient pas de sa juridiction. M. Kennedy a reçu plus de deux cents certificats de citoyens éloignés d'une vingtaine de milles de Boston.

Deux bouteilles (garanti) guériront un bouton à la figure.

Deux ou trois bouteilles guérissent les plus effroyables boutons à la figure.

Deux ou trois bouteilles guérissent la bile.

Deux bouteilles (garanti) guériront la pire affection chancreuse de la bouche et de l'estomac.

Trois ou cinq bouteilles guérissent l'érysipèle la plus dangereuse.

Une ou deux bouteilles guérissent toutes les humeurs d'yeux.

Deux bouteilles empêchent les oreilles de couler et les cheveux de tomber.

Une bouteille guérira les éruptions de la peau.

Deux ou trois bouteilles guérissent la gale dans les plus graves cas.

Deux ou trois bouteilles guérissent le rhumatisme le plus invétéré.

Cinq ou huit bouteilles guérissent la scrofule la plus dangereuse.

On éprouve toujours un soulagement à la première bouteille et une guérison radicale est certaine quand on prend la quantité indiquée plus haut.

Rien ne semble plus impossible, à ceux qui ont employé vainement les remèdes extraordinaires du jour, qu'une simple plante qui croît dans les champs [illegible] l'efficacité de ce remède est générale. J'en ai vendu plus de mille bouteilles dans les environs de Boston; j'en connais les vertus. C'est à cette préparation que sont dues les guérisons les plus merveilleuses [illegible] J'ai vu des enfants chétifs, pâles et d'un teint maladif revenir à la santé après en avoir pris une bouteille.

Une bouteille suffit toujours aux personnes sujettes à la migraine. Ce remède soulage beaucoup ceux qui ont un catarrhe ou le vertige. Des personnes qui souffraient depuis cinq ans de constipation, ont été guéries. Lorsque le corps est sain, le remède agit facilement, mais quand il y a de l'irrégularité dans le système, la sensation est étrange, mais il ne faut pas s'en effrayer; elle disparait toujours au bout de quatre jours ou d'une semaine. Les conséquences n'en sont jamais fâcheuses; on se sent au contraire tout autre quand la sensation est passée. J'ai entendu faire les plus grands éloges de cette préparation.

Prix: $1. Fabriqué par DONALD KENNEDY, No 120 rue Waren, à Roxbury, Mass.

A vendre à la Nlle-Orléans, en gros et en détail, par J. WRIGHT & Co,
15janv—1 an—3f p s v & c. 151 rue de Chartres

Lotion de Paphos de Phalon

ou

Préparation pour embellir le teint.

Un excellent cosmétique pour la peau et le teint; pour faire disparaître les gerçures des mains, de la figure, des lèvres, le hâle, les coups de soleil, les rousseurs, les boutons, les brûlures, &c.

Un soulagement certain des hémorrhoïdes.

En se lavant la figure une seule fois après s'être rasé, l'irritation de la peau est calmée instantanément. Cette préparation amollit et blanchit la peau des mains et est excellente pour toutes les inflammations de la peau.

Prix—Une piastre la bouteille.

Fortifiant Chimique de Phalon, pour les cheveux.

C'est, de toutes les préparations de ce genre, la meilleure qui ait encore été offerte au public. On la connaît aux Etats-Unis depuis vingt ans et aucune des centaines d'imitations n'a pu l'égaler. Pour conserver, embellir les cheveux et nettoyer la tête, elle ne saurait être assez appréciée. En un mot, c'est la préparation par excellence pour les cheveux.

Prix—50 cents et une piastre la bouteille.

Teinture magique, de Phalon, pour les cheveux.

C'est une des meilleures teintures naturelles qu'il y ait au monde. On s'en sert depuis longtemps; c'est la preuve la plus convaincante. Comme c'est une préparation végétale, elle ne saurait nuire à la peau. On l'applique aisément. Vous pouvez obtenir une couleur noire ou brune qui semblera naturelle aux meilleurs juges.

Prix—$1 et $1 50 la boîte.

Fabriqué et à vendre, en gros et en détail, par E. PHALON, 197 Broadway, encoignure Dey, 517, Broadway, Hotel St Nicholas, New York, et par tous les pharmaciens et marchands d'articles de fantaisie aux Etats Unis.

A vendre à la Nlle Orléans, en gros et en détail, aux prix des propriétaires, par

J. WRIGHT & Co
Nos 21 et 151, rue de Chartres
5 fév—1 an—3pe, v. et c.

Remède du Dr. Roback

Pour purifier le sang—Pilules pour le sang

LA MALADIE VAINCUE

Par les Remèdes Scandinaves du Dr. Roback.

Après bien des années d'étude et d'expérience, le Dr. Roback, l'éminent médecin Suédois, a réussi à composer, d'herbes cueillies sur les montagnes de son pays natal, un remède qui agit directement sur le sang et qui, en purifiant la source, chasse le mal, quel qu'en soit le caractère, quel qu'en soit le siège. L'indigestion, les affections nerveuses, les attaques épileptiques et autres, la consomption lorsqu'elle est à son premier degré, les maux de gorge, les bronchites, la fièvre en frisson, l'asthme, l'anévrisme, l'impuissance organique, les faiblesses auxquelles les femmes sont sujettes, les dérangements de la poitrine, symptômes de la maladie, les rhumatismes, la névralgie, les cancers, les lassitudes, la diarrhée, toutes les maladies des organes de la respiration, du foie, de l'estomac, des nerfs et des muscles, cèdent invariablement à cette préparation qui en détruit les germes de la maladie, ce que n'atteint aucune autre médecine. Tout en régularisant les fonctions, en attaquant leurs troubles [illegible] Tels sont les effets du célèbre «Scandinavian Blood Purifier» du Dr. Roback, qui, pris en même temps que ses pilules pour le sang, sont seuls capables de surmonter les douleurs les plus invétérées, les prévenir et prolonger les jours de ceux qui y auront recours.

Lisez le certificat suivant—de la guérison d'une femme de 73 ans qui avait des rhumatismes depuis sept ans. C'est une preuve qui ne saurait laisser aucun doute sur les vertus du «Blood Purifier» et des «Blood Pills» du Dr. Roback.

Comté de Clermont, Ohio, 27 septembre 1856

Au Dr C. W. Roback.

Mon cher Docteur—Je crois de mon devoir de faire publiquement de la merveilleuse guérison de ma femme qui avait des rhumatismes aux genoux depuis sept ou huit ans. Nous avions vainement essayé tous les remèdes. La malheureuse ne pouvait dormir ni jour, ni nuit et marchait difficilement, elle devint enfin si faible que nous fûmes obligés de lui donner à manger; [illegible] Je rencontrai Thaker, votre agent, qui m'engagea à essayer le «Blood Purifier» et les «Blood Pills» [illegible] Je vis qu'elle pourrait se lever. Elle va mieux maintenant [illegible] à tous les autres remèdes. Que Dieu vous protège et vous fasse réussir. Votre dévoué,

JEREMIAH POWAN.

Ayez soin, si vous voulez avoir les véritables remèdes, de ne vous adresser qu'aux marchands respectables, aux agents ou à Roback lui-même, No 6, East Fourth Street, Cincinnati, Ohio, où on peut le consulter, pour tous les cas graves, par lettre ou chez lui. Le "Scandinavian Blood Purifier" se vend $1 la bouteille ou $6 la demi-douzaine. Les pilules se vendent 25 cents la boîte ou cinq boîtes pour $1.

Le dépôt pour la vente en gros est établi au No 6, East Fourth Street, Cincinnati, Ohio. A vendre par tous les marchands de médicaments.

A vendre, à la Nouvelle Orléans, en gros et en détail, par J. WRIGHT & Co,
Ex par Nos 21 et 151, rue de Chartres,
SCOVILL & MEAD,
19mars—1an—3f pa No 111, rue de Chartres

AUX FAMILLES.

SIROP BALSAMIQUE ET PECTORAL

LES résultats si avantageux qu'obtient le Sirop Balsamique et Pectoral, tous les jours, à la guérison de toutes les personnes affectées de maladies de poitrine, toux, rhumes chroniques, telles qu'inflammations et irritations de la gorge et de la poitrine, rhumes, enrouements, coqueluche, croup, phthisie pulmonaire, pleurésies, crachement de sang, etc. Il est souverain aussi pour les affections de la peau, telles qu'érysipèle, rougeole, scarlatine et petite vérole.

Son goût agréable, joint à ses propriétés incontestables le font préférer à tous les autres sirops employés dans les mêmes cas.

Le Lait Antéphélique, la Poudre Végétale et le Sirop d'Huile de Palma-Christi, dont les effets merveilleux sont déjà connus, se trouvent dans la même pharmacie. HENRIQUEZ,
5 oct Enc. Remparts et St Louis

Avis aux Dames.

LAIT ANTÉPHELIQUE.

10,000 flacons arrivés à la Nlle-Orléans.

Plus de rides, plus de taches de rousseur, conservation et régénération de la peau et du teint.

LE LAIT ANTÉPHELIQUE si avantageusement connu, est employé en France pour l'hygiène du visage, contre les taches de rousseur principalement, qu'on disait indélébiles; ce préjugé n'existe plus, huit années de succès toujours croissants ont prouvé que le Lait Antéphélique n'a pas encore trouvé une éphélide, ou tache de rousseur, un masque ou tache provenant de grossesse qui, soumis à son usage tout externe, n'ait blanchi fait place au teint le plus clair et le plus uni.

Le Lait Antéphélique n'est pas seulement un spécifique infaillible contre les taches de rousseur et celles provenant de grossesse, étendu d'eau et employé en quart d'heure avant les ablutions du matin, il purifie l'épiderme, sans jamais l'irriter ni l'altérer dans ses sécrétions colorantes, teintes, farineuses ou jaunâtres; détruit sans les répercuter, les boutons et autres rugosités, empêche les écorchures du hâle, dissipe ou retarde les premières rides; ou tonifiant le tissu de la peau, donne et conserve au visage les qualités du plus bel incarnat.

Un seul flacon suffit pour donner à la peau toute la beauté de la jeunesse, qu'on maintiendra indéfiniment en en faisant usage de la manière indiquée au le prospectus.

P. S.—La Poudre Végétale odorante du même auteur complète la toilette des jolies femmes.

Principal dépôt à la Nouvelle-Orléans chez F. F. Henriquez, encoignure Remparts et St-Louis. E Guillot, rue Royale, 146. 1août—1an

VIN d'Oporto—100¼ pipes vin d'Oporto pur, venant d'être reçu par le navire Tibidabo et à vendre par H MEUGENS,
6 déc—3m 31, rue de la Commune

SHERRY—65¼ et 25¼ pipes vin de sherry venant d'être reçues par le navire Roberts, de Cadix, et à vendre par H MEUGENS,
5 déc—3m 31, rue de la Commune

60, rue ROYALE.

Le Dr DUPERRON

dentiste, est visible tous les jours, depuis huit heures du matin jusqu'à quatre heures du soir, pour consultations et opérations de tous genres. Prix raisonnables mais comptant. 25 Nov

Dr Charles E Kells,

DENTISTE,

151, rue du Canal,—Nlle-Orléans.

3 janv—1an

M. PLOUGH,

DENTISTE,

22, rue Bourgogne,

CONNU avantageusement et depuis longtemps à la Nouvelle-Orléans, a l'honneur d'annoncer aux citoyens qu'il a repris sa profession de Dentiste et qu'il est tous les jours à son bureau, au 22 rue Bourgogne, entre Canal et Douane, où il exécutera toutes les opérations dentaires.

POSE DE DENTS artificielles, d'après le procédé les plus nouveaux, depuis une dent jusqu'à un ratelier complet. Le tout à des prix raisonnables.

Heures d'opération, de 8 à 5 heures.
15 nov—6m

SALON D'HUITRES de SAM,

No 131, RUE ST-CHARLES.

CET établissement bien connu, après avoir été complètement réparé, est maintenant ouvert pour la saison. On y trouvera constamment tout ce que le marché peut fournir de plus délicat et de plus fin en fait de VIANDES et de LIQUEURS.

Les cuisiniers, les garçons de buvette, et les autres employés se recommandent par leur zèle et leur politesse.

Si une prompte attention aux désirs des habitués est une garantie de succès, SAM se flatte de pouvoir mériter et recevoir le patronage du public.
27 nov—3m

Cuirs, articles pour cordonniers, &c.

DUFAUT & Cie ont ouvert, 97, rue Royale, entre Conti et Bienville, un magasin d'articles pour cordonniers.—Ils ont reçu par le navire Heidelberg, du Havre, et par les arrivages successifs du Nord un assortiment complet en PEAUSSERIES, QUINCAILLERIES et MERCERIES.

Ils engagent sérieusement les personnes qui voudront bien les honorer de leur confiance.

Annoncé par le navire Johannisberg, un choix superbe de veau ciré. 23 [illegible]

EN débarquement du navire Lochland, [illegible] à vendre par [illegible]
[illegible] 26 rue St-Louis

[illegible] de Royale, [illegible] MEDAILLES D'OR

J. MAYER

A PARIS de 1844 à 1856, [illegible]

Inventeur Américain [illegible]

Seule Médaille d'or

[illegible] M. Gotschalk, [illegible] ces instruments [illegible] meilleurs qu'ils aient joués [illegible] Rue Royale. Echange à crédit. Chaque Piano garanti pour [illegible] 4 oct—1an 3pe

PIANOS RICHES EN BOIS DE ROSE

Des meilleures fabriques de Paris.

A. PERIER

A l'honneur d'informer le public que ses relations depuis plus de quatorze années à la Nouvelle-Orléans avec les premières maisons

PLEYEL, ERARD, ETC,

le mettent à même d'obtenir leurs meilleurs Pianos, qu'il vendra au-dessous du prix le plus bas de la place, par suite de l'état actuel des affaires.

A. PERIER,
Rue Royale No 310,
entre St Philippe et Ursulins.

Monsieur L. C. DIOT, facteur et excellent accordeur des principaux artistes de Paris, accordeur des pianos de concert de M. Thalberg, en Amérique, est attaché à la maison. 29nov—3 p sem

Rue Royale, No. 38.

PIANOS D'ERARD,

SEULE grande MEDAILLE à l'exposition de Londres. Médaille d'honneur à l'Exposition Universelle de Paris; 1re médaille d'or depuis 1819, à toutes les expositions.

L'EXCELLENCE du piano Erard repose d'ailleurs sur l'opinion et l'expérience des plus grands pianistes: Listz, Thalberg, Prudent, Mme Pleyel, Lopold de Mayer, et une foule d'autres ne jouant que les pianos de cette fabrique.

C'est elle qui fournit le conservatoire de Paris, la cour impériale, et toutes les maisons royales d'Europe.

On trouvera un choix de ces excellens instruments au magasin de J. B. GUIRAUD, rue Royale, 38.

Bourbonnais, facteur et accordeur. 19 mai

PIANOS—PIANOS—PIANOS.

A. ELIE & CHASSAIGNAC,

ANCIENNE MAISON BENOIT,

[illegible] RUE DE CHARTRES [illegible] 78

PIANOS H. HERZ.

REÇU par le steamship Empire City, toute la musique nouvelle de William Mason—Bellak—Gustave Satter—Ch. Grobe—J. B. Knight—W. V. Wallace—Strakosch et Thalberg. 2 juil

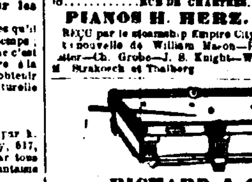

RICHARD & Co.,

Fabricants de billards

RUE CONTI, No. 46,

Entre Chartres et Passage de la Bourse,

ONT l'honneur de prévenir leurs amis, les marchands commissionnaires, et le public en général, qu'ils viennent d'acheter le fonds de billard, d'Auguste Jubert, et ont transféré le magasin à l'ancien établissement de billards au No 46 rue Conti, entre Chartres et Passage de la Bourse, et qu'ils peuvent, dès à présent, remplir avec la plus grande exactitude, les ordres qui leur seront adressés, et s'épargneront rien pour se rendre dignes de la haute réputation que cette ancienne fabrique s'était acquise parmi ses clients. Etant en rapport avec plusieurs maisons d'Europe, ils seront à même de fournir un assortiment complet d'articles de billards, tels que Tapis d'Elbeuf, bandes en caoutchouc de la dernière perfection, Queues, procédés, boules, [illegible] Les personnes de la campagne qui voudront bien les honorer de leur confiance, auront qu'à leur adresser leurs demandes qui seront promptement exécutées. RICHARD & Co,
7 déc No 46, rue Conti

B. ANTOGNINI,

FABRICANT DE BILLARDS,

Rue Conti, 12 et 14.

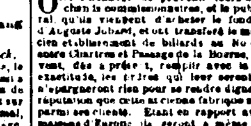

A L'HONNEUR d'annoncer aux amateurs et aux propriétaires de salons de billards, qu'il vient d'introduire dans la fabrication de cet article, un nouveau genre de BANDES [illegible] on le peut jouer indifféremment sur la PARTIE ou la POULE. Cette amélioration est d'un grand avantage pour les propriétaires de salons de billards et pour les amateurs, car elle sert à [illegible] billards de différentes constructions.

B. Antognini fait aussi en même temps qu'il s'occupe de la construction et de la pose de billards, des FOURNEAUX ECONOMIQUES POUR CUISINE. Magasin: fabrique également des billards avec dessus en marbre.
6oov—6m

A VENDRE, par B. Antognini—15,000 pieds de tables de bois [illegible] 1 prod [illegible]

MADAME P. ALBERT,

Encoignure Royale et Bienville,

A l'honneur d'annoncer aux dames qu'elle a reçu l'ouverture de ses hautes nouveautés, mardi, 24 novembre et elle invite les personnes qui ont bien voulu l'honorer de leur confiance jusqu'à ce jour de venir examiner les magnifiques marchandises qu'elle a importées cette année de Paris, qui surpassent en richesse, élégance et bon goût tout ce qu'elle a déjà apporté, et tous les jours du public jusqu'à ce jour. 23nov

34, RUE DE CHARTRES, Encoignure Douane.

OLYMPE & Co.

Ouverture de Modes et Nouveautés.

NOUS avons l'honneur de faire savoir aux dames, que LUNDI PROCHAIN 16 novembre courant, nous ferons l'ouverture de nos marchandises d'hiver, telles que chapeaux pour dames et fillettes, capelines Louis XIV Barbarie, velours et taffetas, Manteaux et drap, Manteaux Capuchin Dorward, châles velours et cachemire, châles Clarisse Harlowe, sorties de bal, robes taffetas à volants et broderies, robes d'enfants, coiffures de bal, robes velours et satin, robes moire antique, robes à quilles veloutées, taffetas aux robes broderies et dentelles, jupons à maillets, etc., de, fleurs et bonnets, lingeries, flacons de fleurs artificielles, dentelles, fausse bijouterie, etc.

Le bon goût qui a toujours présidé jusqu'à ce moment aux choix des articles de modes et de nouveautés importés en cette ville par Madame Olympe nous dispense d'en faire l'éloge; nous avons soin de ne les offrir que de notre propre choix.

OLYMPE & Co.
14 nov No 34 rue de Chartres

Mme ROBERT,

17 rue de Chartres ... 17, rue de Chartres

A l'honneur de prévenir les Dames qu'elle a reçu, de Paris, un riche assortiment de modes et nouveautés, composé de chapeaux et capotes, dans tous les genres, pour dames, fillettes et enfans—Bernous, manteaux, mantelets, dentelles blanches et chantilly, broderie, lingerie, gants Jouvin, fleurs, plumes, coiffures de bal, voiles et couronnes pour mariées, rubans, voiles et voilettes, bijouterie fausse, bonnets d'enfants, &c, &c, le tout dans le dernier genre.

La confection des robes, &c est confiée à une habile couturière venue expressément de Paris. 26nov

CHAMPAGNE

DELBECK & DE BERGHES.

MONSIEUR P. CAZENAVE nous ayant transmis l'agence à la Nlle-Orléans de l'excellent vin de Champagne provenant des caves de Messieurs Delbeck & de Berghes de Reims, nous annonçons au public et particulièrement aux connaisseurs et aux dégustateurs que nous venons de recevoir un petit envoi de ces vins, lesquels sont de beaucoup supérieurs à tout ce qui est généralement importé sur notre marché.

A vendre par FAURES & NORMAN,
11mai 32 et 36 rue Royale.

M. PAPPENHEIMER

A transporté son magasin du No 90 rue Baronne, au No 175, rue du Canal où il a et reçoit constamment un stock de toutes sortes de meubles en BOIS DE ROSE, ACAJOU et NOYER, pour salons et chambres à coucher. Il les offre AUX PLUS BAS PRIX.

Venez les examiner. 6nov—2m

Charbon! Charbon!

CINQUANTE CENTS le baril, au City Coal Office, No. 18, Passage de la Bourse, en face du Bureau de Poste, et No. 174, rue des Magasins, encoignure Notre Dame.

4000 barils charbon Lower Ohio, un bon article pour les familles.

Charbons de Pittsburgh, Cannel anglais et Anthracite en proportion.

N. B. Il remplira avec promptitude les ordres pour le bois de frêne et de chêne.

21 nov—1m P. H. WILLARD, agent.

A vendre à bon marché,

2000 CUISINES et POELES de toutes sortes de modèles et de prix, des meilleures manufactures de New-York, Philadelphie, Louisville, St-Louis et Cincinnati.

Aussi—Fourneaux français pour charbon de bois.
B. NAUTRE & Co.,
ct 25, rue Condé

A SEMER OU PLANTER,

en décembre:

ARTICHAUTS, ail, betteraves, chicorée, cresson, poireaux, pois, gourganes, radis, roquette; sur couches abritées: choux du nord, brômes, piments, tomates, etc.; transplantation de fraisiers et d'asperges.

Le tout se trouve, à garantie, avec

Graines diverses, dahlias, jacinthes, pensées, ixias, etc.;

Camelias, azalées, nispuius, magnolias, etc.; Pêchers, figuiers, poiriers, goyaviers, etc.;

Bouquets ordinaires et de commande;

Au bon Horticulteur,
no 113, rue de Chartres,
30 nov entre Conti et St-Louis

REÇU par le Black Warrior—Préparations chimiques de toutes espèces y compris les plus nouvelles et recherchées, de la maison Coquil de Paris, à prix très-modérés. en magasin et à vendre par
P. CUBACHE FRERES & Co,
14 déc encoignure Royale et St Philippe

WHISKY Monongahela — 100 barils, en magasin et à vendre par X. LAMBERT,
13 nov No. 62, rue des Magasins

Feux d'artifice ... Feux d'artifice.

LES soussignés viennent d'ouvrir un assortiment complet de feux d'artifice en couleur et simples, comprenant:

Fusées en couleur et simples, de 1 once à 1 livre
Chandelles romaines, 2 à 6 balles
Pots à fleurs en couleur et simples, toutes grand.
Feux du Bengale do do
Serpents do do
Roues do do
Moulinets do do
Tourbillons do do
[illegible]

à vendre, en gros et en détail, par
[illegible] H N BARLOW & Co, 16 rue du Canal

EN débarquement du navire Hébron, et à vendre
[illegible] vin rouge supérieur
[illegible] vin blanc
26 nov [illegible] 31 rue St-Louis

INSTITUTIONS.

PENSIONNAT ET EXTERNAT DE DEMOISELLES,

Sous la direction de Mme PARENT.

Encoignure Dumaine et Remparts.

[illegible] de cette institution [illegible] développement physique, intellectuel et moral [illegible]

Pour les conditions, s'adresser à l'Institution, où on peut se procurer des prospectus.

INSTITUT St-LOUIS,

POUR LES DEMOISELLES,

Dirigé par Mme DARON,

212, rue Dauphine.

LOCAL vaste et aéré, au milieu d'un jardin—résidence d'hiver au bord du Lac, à Mandeville—études complètes—éducation morale et religieuse—arts d'agrément. [illegible] les parents qui désirent placer leurs enfants dans une bonne institution.

Pour les conditions, voir les prospectus à l'Institut. 30 sep—

PENSIONNAT ET EXTERNAT DE DEMOISELLES.

Institution dirigée par

Mme et Mlle de ROALDES

rue Royale, No 300, entre Ursulines et St Philippe

CET établissement, dont l'ouverture aura lieu le 1er novembre prochain, offrira aux mères de famille toutes les garanties désirables d'instruction et d'éducation.

On enseignera la Lecture, l'Ecriture, la Grammaire, l'Histoire ancienne et moderne, la Géographie, la Cosmographie, l'Arithmétique, la Littérature, les Eléments des Sciences physiques, etc. etc. On insistera avec un soin tout particulier sur la langue anglaise.

Quant à l'instruction religieuse et morale des élèves, les parents pourront être assurés qu'elle sera surtout l'objet de la sollicitude constante des directrices.

La Musique et les arts d'agrément ne seront pas négligés; le Piano sera professé par Mlle de Roaldès.

On s'occupera d'une manière toute spéciale des travaux d'aiguille.

Le Dr de Roaldès, logé dans l'établissement, surveillera avec le plus grand soin la santé des pensionnaires.

Pour les conditions, s'adresser à l'établissement où l'on trouvera des prospectus.

Références:

Mgr l'archevêque Blanc, MM. DeArmas, not. pub.
Le Rev. Duquesnay, J. Bernandez, avocat
Le Rev. P. Cambiaso, M. Seuzes.
24 oct—1an—ab

Pensionnat et Externat pour les Jeunes Demoiselles.

Sous la direction de

Mme CHARPAUX,

Rue du Rempart, coin de [illegible]

NOUVELLE-ORLEANS—août 1852

CETTE maison d'éducation, fondée depuis dix ans, a pris un développement qui prouve suffisamment en faveur de la direction qui lui a été donnée.

Désirant justifier la confiance des familles, Mme CHARPAUX est résolue à ne rien négliger pour mettre son institution au niveau des meilleurs établissements d'éducation qui existent à la Nouvelle-Orléans. A cet effet, elle s'est assurée du concours des professeurs les plus distingués.

La maison qu'habite Mme Charpaux et dont elle a fait l'acquisition afin de mieux l'approprier à une institution de jeunes personnes, est très vaste, très aérée, étant située sur la partie la plus élevée de la ville. Les salles d'étude, les dortoirs sont de vastes appartements construits exprès, où l'air circule avec facilité.

L'étude de la LANGUE ANGLAISE est l'objet d'un soin tout particulier. Les professeurs sont des dames américaines d'un mérite reconnu, et demeurant dans l'établissement.

Les études du pensionnat comprennent l'anglais, le français, l'espagnol, l'histoire, la géographie, l'arithmétique et généralement toutes les branches d'une éducation tout à fait achevée.

La religion, base de toute bonne éducation, est suivie et enseignée avec soin. Mme Charpaux s'engage à conduire aux offices et aux instructions préparatoires, les enfants qui se disposent à faire leur première communion.

La musique étant devenue une partie essentielle de l'éducation d'une jeune personne, M. CHARPAUX consacre tout son temps à l'enseignement de cet art. Chaque élève, indépendamment de la leçon du professeur, s'exercera chaque jour sous la surveillance de ce professeur.

La directrice, voulant, autant qu'il lui sera possible, rendre complète l'éducation des enfants qui lui seront confiés, a établi un ouvroir où on leur montrera à faire les ouvrages d'utilité et d'agrément.

En été, les classes commencent à huit heures et finissent à trois; elles recommencent à quatre, jusqu'à six.

En hiver, elles commencent à huit heures et demie et finissent à trois; elles recommencent à quatre jusqu'à cinq heures et demie.

CONDITIONS.

Les pensionnaires paient, non compris le blanchissage ... $20
Les demi pensionnaires ... 12
Les élèves de la première classe ... 6
Les élèves de la seconde classe ... 5
Les élèves de la troisième classe ... 4
Les prix des leçons de piano est fixé à ... 6

Le coiffage, le dessin et la danse se paient à part. Mme Charpaux invite respectueusement les parents des jeunes demoiselles à visiter son établissement.

Collège Commercial de Soulé

Institution pour ceux qui se destinent au commerce,

Au coin des rues Canal et Camp.

LA Tenue des Livres, l'Ecriture, les Calculs de commerce et l'Arithmétique sont enseignés par des exercices pratiques communs. Les bureaux—Les leçons sont données à chaque élève et non dans des classes. M. Soulé RECTIFIE, FERME ET OUVRE LES LIVRES, BALANCE ET REGLE LES COMPTES, fait les comptes courants, &c. &c. avec un soin particulier. 15 nov

ALFRED MERCIER, D. M. P.

Consultations et Opérations Chirurgicales,

DE MIDI A 3 HEURES, P. M.,

Rue Dauphine, No 52,

entre Douane et Bienville,

4 déc—1an Nouvelle-Orléans.

Infirmerie de la rue du Cirque,

NOUVELLE-ORLEANS,

Entre les rues Poydras et Perdido.

Dr MERCIER, No 191, rue du Canal, entre Philippa et Remparts.

Dr STANFORD CHAILLE, No 186, rue du Camp.

Un dépôt pour dix jours est exigé des malades à leur entrée à l'infirmerie.

	Par jour
Chambres pour les malades des deux sexes,	$2 a $5
Salles pour	1 00
Chambres pour les esclaves	2 00
Salles pour les esclaves	1 00

Les opérations se paient à part.

Le Dr MERCIER peut être consulté à l'Hôpital, de midi à une heure (excepté les dimanches)

Consultations du Dr CHAILLE, de 9 à 10 heures du matin.

Prix de la consultation: de $1 à $5, comptant. Les pauvres ne paieront pas.

Les malades sont vaccinés tous les samedis, à 2 heures de l'après midi—$1 chacun. On a toujours du vaccin.

Les prescriptions des médecins seront préparées avec soin à la pharmacie de l'Hôpital. 3 nov—1an

SALLE WASHINGTON, Deuxième District, connue autrefois sous le nom de Théâtre St-Philippe ou Salle de Bal Washington, dans la rue St-Philippe, entre Royale et Bourbon.

A VENDRE OU LOUER A BAIL—Pour plusieurs années—Cette salle, la plus grande qu'il y ait à la Nouvelle Orléans, ayant un grand nombre de dépendances, est très bien située et conviendrait parfaitement pour une grande institution, pour des concerts, des bals, des représentations théâtrales, pour un salon de bière, ou une école de bal. Elle convient en un mot pour tout ce qui exige une salle vaste et élégante.

On la vendra à des conditions favorables ou on la louera à bail pour plusieurs années, avec ou sans réparations. Elle sera consolidée, réparée, peinte et ornée de la manière la plus satisfaisante si l'on prend un long bail. S'adresser à
LABORDE & XIQUES,
29oct 30, Nelle-Levée

PAPIERS PEINTS—PAPIERS PEINTS

BAUMBACH & EVERS,

Marchands en gros et en détail,

De papiers peints français et américains,

BORDURES, coins—imitations chêne et marbre—toutes les variétés,

No 24, Exchange Place,
en face du Bureau de Poste.

Ils exécuteront avec soin le travail qui leur sera confié. 2 oct—1an

TABAC de la Havane, en feuilles—En débarquement du brick Mary Elizabeth, arrivé de la Havane: 50 balles tabac en feuilles, Vuelta de Abajo par, pour capes et tripes, à vendre par
MORENO FRERES,
14 déc 34, Vieille Levée

CIGARETTES—Un nouvel assortiment de cigarettes de marques favorites, en débarquement du brick Mary Elizabeth.
A vendre par MORENO FRERES,
14 déc 34, Vieille Levée

SUCRE de la Havane — 500 caisses sucre blanc, brut et jaune, en magasin et à vendre par
MORENO FRERES,
14 déc 34, Vieille Levée

CONFITURES de la Havane—Un nouveau lot de confitures fines, venant d'être reçu et à vendre par MORENO FRERES,
14 déc 34, Vieille Levée

CIGARES de la Havane—Nous avons en magasin un choix des marques les plus recherchées, telles que Ingenuidad, Cabañas, Intimidad, El Amor, la Cervantes, Españoles, Flantrops, El Sultan, El Sol, etc., comprenant toutes les qualités désirables et à vendre, comme de coutume, à des conditions avantageuses, par MORENO FRERES,
14 déc 34 Vieille Levée

CIGARES—225,000 cigares de la Havane, de différentes grandeurs, telles que Media-Regalia, Regalia, Londres, Conchas et autres des meilleures marques. Etoile de l'Ouest, Fomento Cabana, Flor de Pilarcito, Rey, Daniel Boone, Washington, Ristoriana, Modelo, Antiguedad, La Chica et autres marques, en débarquement du brick Mary Elizabeth, et à vendre par BORNIO FRERES,
9 déc no 34 rue Gravier

TABAC en feuilles—50 balles tabac de Vuelta de Abajo, pour capes et tripes, en magasin et à vendre par LABORDE & XIQUES,
no 30 rue de la Nouvelle Levée,
15 déc en face du Natchez Alley

GRAINES de Tabac de la Havane en paquets de 1 bouteilles; graines fraîches de la dernière récolte, à vendre par LABORDE & XIQUES,
no 30 rue de la Nouvelle Levée,
15 déc en face du Natchez Alley

INDIGO—Douze surons indigo de Guatemala, de la meilleure qualité, en magasin et à vendre par LABORDE & XIQUES,
no 30 rue de la Nouvelle Levée
15 déc en face du Natchez Alley

PIERRE à filtrer, à vendre à bas prix, par LABORDE & XIQUES,
no 30 rue de la Nouvelle Levée,
15 déc en face du Natchez Alley

CIGARES—Un million de cigares des meilleures marques de la Havane, reçus directement des fabriques de Cabanas y Carvajal, Partagas, Cabarga, Intimidad, Envidiable, Rosa Sanchez, Leopardo, Washington, Flor de Rey, Españoles, Figaro, Nueva Empresa, Flor de Pajaros, Congreso, Rollo fino, Clay, Calhoun, Webster, Galiant Aremeo, Monte-Christo, Nicotiana, Dos Hermanos, Cervantes, Bevare Romeo, Flor de Truevo, Flor de la Habana, en magasin et à vendre par
LABORDE & XIQUES,
no 30 rue de la Nouvelle Levée,
15 déc en face du Natchez Alley

MIEL—Miel nouveau de Cuba, en tierçons de 60 gallons, à vendre par LABORDE & XIQUES,
no 30 rue de la Nouvelle Levée,
15 déc en face du Natchez Alley

PACANES—Grosses pacanes du Texas, en magasin et à vendre par LABORDE & XIQUES,
no 30 Nouvelle-Levée,
15 déc en face du Natchez Alley

[illegible] en magasin et à vendre par H N BARLOW & Co,
6 déc—1m 16 rue du Canal

CIMENT et plâtre—[illegible] à vendre par ALFRED KEARNEY

[illegible] A VENDRE

[illegible], RUE BOURBON.

[illegible] de recevoir par les derniers arrivages d'Europe et du Nord leurs assortiments de Modes d'hiver [illegible] Couvre-pieds et couvertes de lit; Marinos noirs et en couleur, tartans [illegible] Soieries brochées, mousselines, cotons blancs et écrus, percales, flanelles, toiles de lin, cachemires, draps, etc. [illegible]

Manteaux de drap pour dames, châles chenilles, châles peluche, châles tartans, châles cachemire noir, châles mousseline laine, tapis de table, descentes de lits, bas de laine imprimés, couvertures de laine françaises, anglaises et américaines, couvertures coton, drap pour habits, noir et bleu, drap pilote, drap de dames, casimir fantaisie, drap vert, gilets de poil [illegible] nankin, coton rayé pour chemises [illegible] satin pour jupons, pantalons, pour femmes, etc.

Bas coton blanc et écru pour femme, bas coton blanc et écru pour fillette, bas soie pour dame, bas de fil pour dames [illegible] blancs, gris et noirs, chaussettes pour hommes et garçons en coton et en laine, gants de soie, boutons de nacre, Allumettes, soie à coudre, parfumerie, cols mousseline brodés, cols [illegible], manches mousseline et jaconas brodées, [illegible] noirs, etc., etc., etc. 30sept

Marchandises d'Automne et d'Hiver.

Grand bon marché.

GOQUEL & JAMISON,

16 et 18, rue de Chartres,

VIENNENT de recevoir par les derniers arrivages d'Europe, un magnifique assortiment d'articles d'automne et d'hiver, qu'ils offrent en vente à très bon marché, savoir:

Indiennes françaises, 1re qualité à 20 cts la verge;
Mérinos et cachemires grandes largeurs, à 30 cts;
Delaines françaises, de 8 à 10 cts;
Mérinos français de laine imprimée, de 10 à 20 cts;
Mérinos français toutes couleurs à 75 cts;
Flanelles blanches pour habit à 60 cts;
Flanelles rouges, à 75 cts;
Popelines assorties de 30 cts à $1;
Tartans imprimés, qualité supérieure à $1;
Mousseline de laine et cachemires imprimés;
Serges de toutes couleurs;
Robes mousseline de laine à quilles;
Robes challys do à quilles;
Mousseline mérinos et cachemire;
do do do
Manteaux velours, drap et peluche;
Manteaux piqués molleton pour enfants;
Vêtements en piqué pour enfants;
Jupons piqués et mousseline brodée;
Jupons laine et soie pour dames;
Jupons laine et soie do do;
Rideaux en tulle et mousseline brodée;
Mousseline Jaquard grand assortiment.

SOIERIES! SOIERIES!! SOIERIES!!!

Robes soie à quilles haute nouveauté;
Robes soie à volants de $15 à $50;
Soieries unies de toutes couleurs;
Soieries en toutes couleurs;
Gros de Naples et Gros du Rhin;
Popeline Moiréfort, à volants et brodée;
Broderies en tous genres;
Mouchoirs batiste $1, de 15 cts à $5 50 la douzaine;

ARTICLES DE MENAGE GRAND ASSORTIMENT.

Couvertures molleton et laine pour grands lits;
Couvertures à nègres, cotonnades, draps, pagnes, kerseys, [illegible] blancs et écrus.

Nous invitons les personnes qui ont besoin, à venir examiner nos assortiments; nous garantissons que les prix et notre marchandise peuvent rivaliser avec quelque maison que ce soit.

GOQUEL & JAMISON,
20 nov 16 et 18 rue de Chartres

ADOLPHE BLACHE,

69, Rue Royale.

VIENT de recevoir par les navires Orégon et Gutemberg un assortiment considérable de marchandises françaises, parmi lesquelles:

Chemises.

Chemises toile à la nouvelle mode;
do brodées;
do mi-toile, à large et petits plis;
do coton, blanches et en couleur;
do toile do do

Devants de chemises en toile, brodés ou simples.
Cols et poignets de chemises, toile et coton.

Caleçons.

Caleçons toile, de toutes grandeurs;
do coton croisé et tricoté;
do flanelle crêpée;
do laine tricotée;

Gilets.

Gilets en fil d'Ecosse;
do coton croisé et tricoté;
do flanelle do do;
do de mousseline;
do soie et en coton.

Chaussettes.

Chaussettes fil d'Ecosse, blanches, écrues et unies;
do soie do ... de ...
do coton do ... écrues de ...
do laine, blanches et grises.

Mouchoirs.

Mouchoirs batiste de tous prix,
do do à ourlet,
do do à vignettes,
do do à dessous brodés

Cravates.

Une grande variété de cols, cravates, écharpes en satin, taffetas, moire gros grain, etc. etc., le tout du genre le plus nouveau.

Foulards.

Un assortiment considérable de foulards unis, brochés et imprimés.

AUSSI:

Un joli choix de cannes;
Bretelles en soie et mi-soie;
Gants Jouvin, en chevreau et en castor;
Gants en laine de toutes sortes,
Parapluies, peignes et brosses,
Parfumerie fine de Paris,
Porte-cigares, portefeuilles, carnets,
Porcelaines et cristaux,
Objets en bronze de toutes sortes,
Meubles et boîtes do do.
Eventails riches et simples,
Peignes en écaille, du genre le plus nouveau,
Mouchoirs brodés, riches et simples,
Pelotes et manchettes en fourrure,
Tours de gants et bracelets
Bijouterie, etc., etc. 27 nov

Bon marché! Bon marché.

A. PEPIN & Co.

MAGASIN ROUGE, entre les deux marchés, le plus près du marché aux viandes,

ET

JACKSON STORE, encoignure Ste Anne et Chartres.

PAR suite de l'état actuel des affaires, nous vendrons notre grand stock de marchandises sèches de fantaisie et du pays, achetées à l'encan, à New York, pendant la crise, à une réduction de plus de 25 pour cent—Comprenant

Cachemires à carreaux, tout laine, à 45 à 50c.
do do demi laine, à 25 à 35c.
Mérinos français, couleurs assorties, 60 à 90c.
Cachemires de do do do $1
Calicots français, nouveau genre, de 25 à 30c.
Soieries de fantaisie, bien assorties, de 60 cts à $4
Soieries noires, unies de 50 à très bon prix.
Mérinos anglais, toutes couleurs, de 30 à 60c.
Velours, en couleurs et noirs, de tous les prix.
Robes les noires et velours coton, dito en couleur.
Cordage et velours en couleur.
Gallotes noirs à 25c. dito en couleur à 25, 30, 35, 40 et 50c.

Jeans du Kentucky, de 15 1/2 à 35c.
Draps pilote, draps whitney et flushing,
Casimirs noirs et de fantaisie.
Flanelles, rouge, bleue, grise, blanche et jaune,
Cotons à carreaux, Linseys, cotons à matelas
Hickory.

Coton blanc et écru pour draps, toute largeur,
Un grand assortiment de tabliers et de mouchoirs à $1 et au-dessus.

Châles longs brochés, dito carrés brochés,
Châles laine à carreaux, toutes sortes,
Châles bergers noir, à raies soie,
Gants en peau de chevreau, mérinos, soie et autres, pour dames.

Chaussons laine d'agneau et cachemire, bas de laine.

Chaussons laine de fantaisie pour enfants, capuchons, crinolines, etc.

Egalement—Un grand assortiment d'habillements de nègres d'habitations, couvertures blanches et grises.

Couvertures françaises blanches, 6 1/2, 4, 6, 7, 8, 10 et 11 points,

Nous invitons respectueusement notre clientèle et les acheteurs en général à venir examiner notre stock avant d'acheter ailleurs.
16 nov A. PEPIN & Co

CONSERVES alimentaires—200 caisses sardines à l'huile en 1/2 et 1/4 de boîtes diverses marques, 20 caisses petits pois au naturel,
20 do de haricots et accommodés
10 do de champignons au naturel de E. Daniel, de Passy,
5 do cèpes à l'huile de Delfas,
3 do pâtés truffés assortis, en 1/2 et dem
10 do de 50 pots moutarde française
10 do olives farcies
En magasin et à vendre par
17 déc HENRY VALETON,
90, St Louis

FRUITS AU JUS—30 caisses de 12 bouteilles fruits au jus assortis, de Delfas
20 caisses de 24 1/2 bouteilles de do
10 do do do do de Mellocan
11 do de 12 bouteilles fraises au jus de J Ponsen
15 do de 12 do framboises do
15 do 18 do cerises do
20 do de 12 1/2 de fruits assortis au jus, de Paris
En magasin et à vendre par
HENRY VALETON,
17 déc 90, rue St Louis

FRUITS A L'EAU-DE-VIE—30 caisses de 12 pots fruits à l'eau-de-vie de Chauvet fils
25 caisses de 12 pots fruits assortis à l'eau-de-vie de Chauvet fils
100 caisses de 12 pots cerises à l'eau-de-vie de
20 do de 12 1/2 de fruits assortis de Paris,
En magasin et à vendre par
HENRY VALETON,
17 déc 90 rue St Louis

LIQUEURS—150 caisses de 12 bouteilles liqueurs assorties, extra, bouchage métallique, etc. édition de luxe
150 caisses de 12 carafes et dragées, liqueur extra
200 caisses de 12 bouteilles liqueurs superfines, carafes et fines
100 caisses curaçao et marasquins supérieur
25 do eau-de-vie de Dantzick
100 paniers anisette extra fine, étiquettes riches
400 do anisette surfine et fine do
50 caisses Baker's & Gonley's bitter
50 do absinthe diverses marques, etc etc.
En magasin et à vendre par
HENRY VALETON,
17 déc 90 rue St Louis

P. MALLARD,

67, rue Royale ... 90, rue Bienville

APPELLE l'attention du public, sur le plus joli choix de meubles, en cette ville, et fabriqués dans ses ateliers, comme toujours dans le goût le plus nouveau, pour chambres à coucher, salons, salles à manger et bibliothèques, en bois de rose, acajou, chêne sculpté et moderne, miroirs, médaillons et toutes sortes.

Les ordres pour meubles sur dessins spéciaux, seront exécutés dans le plus bref délai et aux prix les plus modérés.

Reçu par les derniers arrivages d'Europe le plus bel assortiment d'étoffes pour meubles et rideaux: lampas, brocatelle, satin, damas, reps, bobinets, et mousseline brodée pour rideaux et moustiquaires, corniches—Aussi: un bel assortiment de passementerie pour meubles; franges-torsades, embrasses, galons, cordons, embrasses, &c; transparents riches et ordinaires, paniers, tapis de foyer, paillassons, nattes et autres.

Aussi—le beau choix toujours à varié de porcelaine de fantaisie, biscuits, vases flambeaux, services de table à dessert et thé, dito à dessert et thé, services de lavabo et toilette, cristaux de fantaisie et de salon, jardinières et autres articles.

Argenterie et plaqué d'argent, couverts alphénide ou premier titre, coutellerie, pendules, candélabres, groupes en bronze, lampes bronze et porcelaine et nouvelles catheines bronzées.

Reçu la véritable Huile de Colza, épurée pour lampes.

Messieurs les tapissiers trouveront tous les articles dans leur ligne, aux prix les plus modérés. 9 nov

Fabrique d'or et d'argent:

Couverts et services de table, en

Alfénide, Ruolz et Galvanoplastie.

Fabrique et importation directe,

par C. BOUYER,

139, rue de Chartres, entre St-Louis et Toulouse, près l'Hôtel d'Orléans.

LE soussigné informe le public qu'il vient de donner une extension considérable à ses ateliers de manufacture, et qu'à même totalement à commencer à faire l'importation sur une grande échelle.

Dorénavant, il sera à même de satisfaire à toutes les demandes, quelle que puisse être leur importance, et à des prix considérablement réduits.

Voici un aperçu des prix pour les objets de qualité supérieure, parfaitement garantis quant à l'usage et à la beauté:

Couverts de table, la douzaine	$20 00		
Cuillers à café,	do		5 00
do à potage,	do	la pièce	6 00
do à ragoût,	do	do	2 50
Timbales à poinçon	do		5 00
Pots à beurre, manche riche	do		5 50

Toute autre espèce d'ouvrage de [illegible] et de haute valeur.

En plus on trouvera dans son magasin un grand assortiment d'objets plaqués en tous genres, plaqué argent garanti.

Enfin il se charge de la réparation et remise à neuf de tous objets vieux, et or, argent, en plaqué, ainsi que des montres, pendules et bijoux.

Alfénide d'or et d'argent!

Il espère que le public lui continuera la confiance dont il l'a honoré jusqu'à ce jour, car ce qui est désormais sa réputation pour la dorure, l'argenture et la galvanisation.
[illegible] C. BOUYER

VENTES A L'ENCAN.

Meubles et Fauteuils.

PAR J. A. BEARD & Co.

[illegible] 18 déc, [illegible] heures, à l'Arcade de Banks dans la rue du Magasin, sera vendu:

1o—WASHINGTON, nègre, âgé d'environ 20 ans, bon domestique de maison, homme de peine et bon cheval. Le titre et la santé garantis.

2o—JACK, nègre, âgé de 20 ans, excellent pour un homme à vapeur; il n'a pas de vices. C'est un esclave courageux et le titre seulement est garanti.

3o—JIM, nègre, âgé d'environ 21 ans, bon nègre d'habitation [illegible]

4o—JIM, nègre, âgé de 15 ans, bon nègre de champ, pleinement garanti.

5o—LEWIS, griffon foncé, âgé d'environ 20 ans, bon domestique de salle à manger, pleinement garanti.

6o—FRANK, nègre, âgé de 30 ans, bon cuisinier et domestique, pleinement garanti. Il a perdu un œil.

7o—CATHERINE, mulâtresse, âgée de 22 ans, bonne cuisinière, blanchisseuse et repasseuse, pleinement garantie.

8o—JULIA, négresse, âgée de 20 ans, bonne cuisinière, blanchisseuse et repasseuse, pleinement garantie.

9o—MARY, griffonne, âgée d'environ 44 ans, bonne garde-malade et infirmière. Le titre seulement est garanti.

10o—JIM, nègre, âgé de 10 ans, bon laquais. Le titre seulement est garanti. Il est parti marron une fois.

11o—MARTHA, négresse, âgée de 25 ans, bonne blanchisseuse et repasseuse et domestique active.—Elle est sujette aux rhumatismes; autrement elle est pleinement garantie.

12o—VICTORIA, négresse, âgée d'environ 45 ans, excellente blanchisseuse et repasseuse, cuisinière ordinaire et domestique. La santé et le titre seulement sont garantis. Elle est vendue pour sûr remboursement.

Conditions—comptant.

Les actes de vente [illegible] aux frais des acquéreurs. 18 déc.

AVIS JUDICIAIRES.

Succession de Joseph Keaton—No 13496.

DEUXIEME Cour de District de la Nouvelle-Orléans — Attendu que M. E. Barley a présenté une pétition à la Cour à l'effet d'obtenir les lettres de curatelle à la succession vacante de feu Joseph Keaton, décédé intestat—Avis est par le présent donné à tous ceux que cela peut concerner, d'avoir à déduire sous dix jours, les raisons pour lesquelles il ne serait pas fait droit à la dite pétition.

Par ordre de la Cour, P S WILTZ,
26 déc—15, 25, 26 Greffier

Madame M. L. Valleune vs. ses créanciers.

ETAT DE LA LOUISIANE.

TROISIEME Cour de District de la Nouvelle-Orléans—No 11,862—La cession des biens de l'insolvable est acceptée par la cour pour le bénéfice de ses créanciers, et il est ordonné qu'une assemblée des créanciers aura lieu au bureau de A. Ducatel, notaire public, le mardi, 29 décembre 1857, à dix heures du matin, pour délibérer sur l'état des affaires de l'insolvable, et que toutes poursuites judiciaires contre la personne et les biens de ladite insolvable soient suspendues.

Par ordre de la cour.
Nouvelle-Orléans, le 17 décembre 1857.
JAMES DUPLESSIS,
18déc—15, 22, 26 Député Greffier

F.E. Bonnecaze vs. ses créanciers, pour un atermoiement—No 12,366.

DEUXIEME Cour de District de la Nouvelle-Orléans—Les créanciers du demandeur sont notifiés d'avoir à comparoître en l'étude de O. De Armas, notaire public, le 5 janvier 1858, à 10 heures A. M., à l'effet de prendre en considération la demande pour atermoiement, et en attendant, toutes poursuites contre sa personne et ses biens sont suspendues.

Par ordre de la cour, P. S. WILTZ,
16déc—15,19,26 Greffier

DEUXIEME COUR de District de la Nouvelle-Orléans—Succession de Nancy Walgamot (No 9631) — Avis est par le présent donné aux créanciers de la susdite succession et à toutes autres personnes que cela peut concerner, d'avoir à déduire, sous dix jours à dater de la présente publication, les raisons pour lesquelles le compte présenté par l'administrateur de ladite succession ne serait point approuvé et homologué et les fonds entre ses mains répartis conformément audit compte.

Par ordre de la cour, E. MICHOT,
5déc—12,18 Député greffier

AGENCE DE TABACS MANUFACTURES,

PATTON & SMITH,

Successeurs de

WILLS, RAWLINS & Co.

Les soussignés, agents des Manufactures de Tabacs, ci-après:

S H HOLLAND	W T SUTHERLIN
Jno M SUTHERLIN	G T PACE
RAGSDALE & CARRINGTON	DeLATUR JONES
	Wm CRUMPTON
W T CAMPBELL	W D MILLER
T C S FERGUSON & CO.	MURRELL & BURKS
H LANGHORNE & SONS	JAMES THOMAS Jr
GILHAM LYON & BROSMAX	HIGHTOWER & BARKSDALE
BERGER & GRAVES	JAMES K LEA
THOMAS LOVE & SONS	Jno W STONE
PATTERSON & WILLIAMS	

ET AUTRES.

Appellent l'attention du commerce sur leur vaste stock, très varié, qui comprend, en partie, les marques suivantes:

Livres.	Livres.
A B MURDOCK	LILLY DALE
AYRES GOLD LEAF	L A WILLIAMS
AUGUSTA	LAVENDER
BOSTON	LINDA
BRIDESMAN	LEXINGTON
BOSTONA	LOFTUS
BUCK & BRECK	MAY CHERRY
BLACK HAWK	MAID OF ORLEANS
BARKSDALE	M LANGHORNE & SONS
CAMPBELL	MAC & MAL
CORNER STONE	MAY CHERRY
CHEROKEE	M HOWLES
COTTON PLANT	MAY FLY
CHRISTOPHER, T	MELVILLE
CRANBERRY	MINOR
CRUMP & WARREN	NECTARINE
CHAS L ELLIS	OLD HANCOCK
COMPETITION	PIEDMONT
CHEROKEE	PERFECT BRICK
CARROLL	PETER KELLY
COLORADO	PATTON & COLIN
CHESTER	PINEY GROVE
D C RAGSDALE	ROSALINE
EUDORA	RIP VAN WINKLE
E ADAMS	S M STONE
FOUR ACES	SUNNY SOUTH
GOLD LEAF	STATES' RIGHTS
H STEVENS	STAR OF THE EAST
HOBSON	THOS LOVE & SONS
HUNT	TALLULA
HALL & CO	TEXAS RANGER
JAMES ANTHONY	TOBACCO QUEEN
J D PERRIN	S HIGHTOWER
J S BREWER	T F PATTON
J S MORRIS	T MITCHELL
JAS. DAVIS & Co	T L B ALLARD
J EARLEY	W C HAYDEN
JOE HALL	Wm T SUTHERLIN
J HILL	WEDDING CAKE
J R JONES	WALLER
JONES & SON	WILD CAT
KNOW NOTHING	Wm P GRIFFIN
KOH I NOOR	

Demi-Livres.	Demi-Livres.
KELLY	MAGNOLIA
MORNING GLORY	FOREST ROSE
MAY DROP	PRIDE OF VIRGINIA
ELLA & IDA	DE VERNON
OLIVE BRANCH—GRANT & WILLIAMS—BLAKE	

Cinq	et	Dix.
GILHAM LYON & BROSMAX		GILHAM LYON & BROSMAX
D. LYON		D. LYON
RUSSELL		RUSSELL
BOLINGS		VIRGINIA
GRANDAGO		WOODROW
BATTY		HORTON & JORDAN
CRUMP & WARREN		BATTY

Tabacs Pancake, tordus et de fantaisie.

CORNER STONE	ROUGH AND READY
F H HOLLAND, Ex	D C RAGSDALE
NECTAR CAKE	WEAR NOW RD
GOLDEN PANCAKE	WEDDING CAKE
OREOLE	IMPERIAL RUBY
MOORE'S CHUNK	BOSTONA
SCOTT & Co	TALLULA
JENNY LIND	BLACK HAWK
CRUMPTONS GOLD LEAF	OLD VIRGA FINE BAR
CORNER STONE	LIGHT PRESSED
S S HOLLANDS FOIL	LIGHT PRESSED
CABINET	DIAMOND BROOCHES

—AUSSI—

TABAC COUPÉ FIN, DE GOODWIN, New-York, et divers genres de TABACS A FUMER.

PATTON & SMITH.

Encoignure des rues Tchoupitoulas et Gravier
19nov—6m

C. A. Barrière & Frère,

No 30, RUE DE CHARTRES,

APPELLENT respectueusement l'attention de leur clientèle et du public sur leur assortiment (plus grand et plus complet que d'habitude) de marchandises d'hiver de saison importées par eux-mêmes et qu'ils offrent, en gros et en détail, à aussi bon marché que des articles de la même qualité peuvent être achetés dans une maison quelconque de la Nlle-Orléans.

SOIERIES, depuis le meilleur marché jusqu'aux prix les plus élevés.

ARTICLES DE TOILETTE,

de toutes les fabriques de tous les genres et prix,

Articles de ménage,

des meilleures manufactures,

TOILES

de toute espèce, manufacturées expressément pour notre commerce et généralement pour,

Domestics,

Flanelle,

Indiennes,

Mérinos et

Mousselines de laine

Un petit nombre de mantelets brodés, très élégants, en taffetas et en velours.

Ainsi qu'un stock complet de

Marchandises d'habitation,

qu'ils seront toujours heureux de faire voir aux acheteurs. 28 nov

Marquises ... Marquises.

NOUS venons de faire l'ouverture de notre assortiment de Marquises de saison, parmi lesquelles s'en trouvent quelques unes d'un genre très élégant. C A BARRIERE & FRERE,
28nov 30, rue de Chartres

Voiles de véritable dentelle sil.

NOUS venons de recevoir de Paris un très bel assortiment de voiles.
C A BARRIERE & FRERE
28nov 30, rue de Chartres

Mitaines dentelle brodée

DIRECTEMENT de Paris, venant d'être ouverts—soie et dames laine. C A BARRIERE & FRERE,
28nov 30, rue de Chartres

Gants de peau, de Jouvin.

NOUS venons de recevoir des gants de cette célèbre fabrique—assortiment complet.
C A BARRIERE & FRERE,
30 nov 30 rue de Chartres

Broderies françaises.

NOUS ouvrons aujourd'hui quelques jolis Cols et Manchettes, Entre-deux et bandes, etc, etc.
C A BARRIERE & FRERE,
28 nov 30 rue de Chartres

DRAPS français,
Casimirs français et
Tissus écossais, noirs et en couleur,
Draps couleur français,
pour pardessus

Velours pour gilets de dessous,

Quelques-uns très élégants.

Une grande variété de

Articles pour Messieurs.

Venant d'être reçus de Paris par les navires Mulhouse, Crest of the Wave et Johannisberg, à vendre par C A BARRIERE & FRERE,
28 nov 30 rue de Chartres

A. BERNARD,

HORTICULTEUR.

REÇU par les derniers steamers, un assortiment complet de graines de saison, telles que: Betteraves, Carottes, Choux, Navets, Radis, Epinards, Cerfeuil, Persil, Roquette, Pois, etc., etc. Ces graines sont parfaitement fraîches.
25 août—6b No 136, rue de Chartres

Poudre Insecticide-Vicat.

CETTE poudre détruit instantanément les insectes de toute espèce, tels que:

Ravets, punaises, mouches, moustiques, puces, poux de poules et d'autres animaux, chenilles, pucerons, charançons, courtilières, fourmis, etc, etc.

Seul dépôt à la Nouvelle-Orléans, chez

A. BERNARD,
25 sout—6b 136, rue de Chartres

Magasin d'habillements confectionnés.

No 1, bâtisse Pontalba, rue de la Vieille Levée, Entre la rue St-Pierre et la place d'Armes.

E. CHAMPAGNE,

MARCHAND-TAILLEUR,

A toujours dans un assortiment complet d'habits confectionnés d'après les dernières modes de Paris et de New-York.

Commandes exécutées par les meilleurs ouvriers.
25 sept—6b

HENRY MURRAY.

Donnelly, Bennison & Co.

Marchands de produits du Nord et de l'Ouest,

Nos 48, et 70, rue Tchoupitoulas,

Près Poydras, Nlle-Orléans.

Pommes de terre, oignons, fèves, beurre, fromage, fruits secs, noix de la Caroline, etc., farine, etc.

CHANDELLES—Bouchons sur Bordeaux, à vendre par LAMATA FRERES,
16 déc No 11 rue Jefferson

VENTES A L'ENCAN.

Argenterie! ... Argenterie!

PAR M. BARNETT Jr. encanteur.

IL sera vendu samedi le 19 du courant à 11 heures du matin, à son magasin d'encan encoignure des rues Chartres et St Louis

20 couverts en argent à filets,
20 do do unis
24 cuillers à café, à filets,
24 do do à thé, unis

2 services en argent, 1 cafetière en argent, cuillers à ragoût et à soupe en argent et un assortiment de services plaqués et argent, plateaux etc.

Aussi: A 10 heures, un assortiment de marchandises sèches, comprenant: chemises et caleçons de laine, bas, chaussettes, mouchoirs, bretelles et dans, habits d'hiver, gilets, pantalons pour hommes [illegible] des chemises en coton, et un assortiment d'autres marchandises.

Conditions: comptant. 16 déc

Meubles, Draps, Flanelles, &c.

PAR VINCENT & Co.

IL sera vendu, samedi, 19 du courant, à 10 heures, à leur magasin d'encan, No 25, rue de la Douane:

10 caisses flanelle écarlate, bleue et grise,
10 caisses indiennes Philip Allan et Daniel,
10 pièces drap français supérieur en couleur,
2 caisses cotons blancs,
4 do do [illegible]

Cotons 10/4 et 12/4 A'Dendale,

Satinets, Kersey et jeans du Kentucky, couvertures Allendale 10/4 et 8/4, indiennes françaises, bas de en couleurs, cotons écrus pour draps, percales, noires et en couleur, mousselines unies. Egalement: Une facture de broderies et rubans riches de Paris.

EGALEMENT:

150 mantelets français gris et noirs; barèges, manteaux et Talmas imperiale récemment. 18 déc

Bijouterie, Montres en or, Chaînes, etc.

PAR PLACIDE J. SPEAR, Encanteur,

SAMEDI, 19 décembre, à 10 heures et demie, il sera vendu, à son magasin d'encan, No 26, rue de la Douane, entre les rues Chartres et Vieille Levée: belles montres en or, chaînes en or, montres en argent, boucles d'oreilles, épinglettes, porte-crayons en or, bracelets, etc.

Conditions—Comptant par livraison. La vente est positive.

Immédiatement après—un grand assortiment de marchandises sèches. 18 déc

Manteaux et Manteaux de drap.

PAR PLACIDE J. SPEAR.

IL sera vendu à l'encan, samedi, 19 décembre, à 10 heures et demie, à son magasin d'encan, No 26, rue de la Douane, entre les rues Chartres et Vieille Levée:

Un grand et bel assortiment de manteaux de drap et manteaux de drap.

Conditions—comptant.

N. B.—La vente est positive et sans réserve.
16déc

Grande vente de 250 très-beaux Tableaux à l'huile, Gravures sur acier, Statuettes en bronze et en marbre, Pendule de 25 jours, et un Piano à queue—à l'encan.

PAR GARDNER SMITH, encanteur,

Bureau No 7, Commercial Place.

IL sera vendu à l'encan, LUNDI, 21 du courant, à 10 heures et demie du matin, et à 6 heures et demie du soir, angle 32, rue du Camp, dans le salon de daguerréotype de M. E. Jacobs:

Des tableaux à l'huile, dont un grand nombre sont rares et sont des meilleurs maîtres. Le "Crucifiement" et la "Descente de la Croix" de Rubens, qui ont coûté $1,200—Les gravures ont des choses reçues le plus grand goût et ont coûté immensément. Les dames et les messieurs sont invités à venir examiner ces tableaux, qui sont dignes de l'attention de tous les amateurs.

Les catalogues seront prêts avant la vente.

M. E. Jacobs fait des photographies comme de coutume. 14 déc—7

Habitation sucrière, de valeur, à l'encan.

PAR ALFRED BOULIGNY, encanteur.

SAMEDI 16 janvier 1858, à midi, à la Bourse St-Louis, dans la rue St-Louis, il sera vendu:

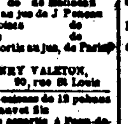

UNE HABITATION SUCRIÈRE située dans la paroisse St Charles, sur la rive droite du fleuve Mississipi, à environ 21 milles de la ville de la Nouvelle-Orléans.—Ladite habitation a 8 arpents 25 toises de face, sur une profondeur de 80 arpents, les lignes se formant à environ un demi-degré. Il y a sur ladite habitation une grande et belle sucrerie en briques avec purgerie; un grand hangar pour les cannes, une bonne machine à vapeur et un moulin construit à West Point; un jeu de chaudières en bon état; une bonne maison qui vient d'être complètement réparée; deux autres petites maisons dans la cour; un beau jardin dans lequel il y a un grand nombre d'orangers; magasins, magasin de maïs, deux écuries, remises, hôpital, forge, cabanes à nègres, &c. &c.

51 Esclaves, savoir: 30 hommes, 8 femmes et 13 enfants; 29 mulets, 13 paires de bœufs, 24 charrettes, 13 charrettes, et tous les instruments et outils aratoires; environ 2000 barils de maïs, foin, &c.

Le tout sera vendu en bloc, sujet à un bail de deux années d'un arpent de face chacun, sur 4 arpents de profondeur. Un bail expire dans environ 30 mois et l'autre dans 3 ans.

Termes et conditions:

$25,000 comptant, la balance en quatre paiements égaux, à 1, 2, 3 et 4 ans, sans intérêt, en billets divisés en coupons endossés à la satisfaction du vendeur garantis par hypothèque et portant intérêt à raison de 8 pour cent à partir de l'échéance jusqu'à parfait paiement.

L'acquéreur devra assurer la sucrerie et transférer la police jusqu'à ce que les deux premiers termes soient payés.—Le vendeur se réserve le droit d'employer les machines, les animaux et les charrettes pour livrer la récolte actuelle et les effets mobiliers.

L'habitation sera livrée lorsque les conditions de la vente auront été remplies.—L'habitation et les esclaves seront aux risques de l'acquéreur à partir du jour de l'adjudication.

L'acte de vente pardevant A. Boudousquié, notaire public. 2 déc—4j

Association de Bibliothèque Commerciale de la Nlle-Orléans,

Incorporée le 14 août 1857.

TRUSTEES.

Wm H. Avery,	E. T. Lonsdale,
Chas Briggs,	Logan McKnight,
J. A. Braud,	Jno L. Macauley,
Jos. W. Carroll,	Wm H Perkins,
Cornelius Fellowes,	Jno. Pemberton,
George Jonas,	E. B. Smedes,
	Col. I. G. Seymour.

OFFICIERS.

Geo A. Breaux, président, Wm Gregory, secrétaire, Geo Seymour, vice-prés., Joseph Ellison, trésorier

DIRECTEURS:

G. W. Cammack,	J. Moss,
Jno P. Caldwell,	Josiah Murphy,
Theo. A. James,	T. D. Van Horn
Samuel L. Butler,	J. H. Wheeler,
	Thomas F. Walker.

Les Officiers, Trustees et Directeurs, ainsi que MM. Gerard Stith, et J. Bedman Coxe, sont nommés commissaires pour recevoir des donations, des souscriptions, etc.

GEO. A. BREAUX, président.
Wm GREGORY, secrétaire. 27 août—4m

Avis aux personnes qui portent des lunettes.

Ceci n'est pas une réclame, c'est tout simplement un conseil d'ami que je donne à mes habitués et à ceux qui désirent conserver leur vue le plus longtemps possible. L'organe de la vue est assez important pour qu'on mette la plus grande circonspection dans le choix des verres de lunettes auxquels on est obligé d'y avoir recours; or, il faut bien se garder des pompeuses annonces de charlatans qui se vantent fort peu des yeux de personne qu'ils vendent un grand nombre de lunettes, et font cher.

Il ne faut pas se laisser séduire par une paire de lunettes qui grossit les objets outre mesure. Vous êtes jeune, et vous prenez toujours des verres à venir. Il faut que des verres grossissent suffisamment, et ne les changer pour un numéro plus fort qu'à la dernière extrémité.

Je sais d'avis que tout le monde a parfaitement le droit de débiter sa marchandise comme il lui plaît, mais aussi, je crois de mon devoir de prévenir les personnes qui m'ont fait confiance que je possède toutes les nuances de verres, j'ai le premier assortiment de verres de Brazilian pebbles, Arkansas pebbles, &c. Toutes ces dénominations sont inventées pour attirer l'attention et le plus souvent. Il n'y a qu'une seule sorte de bons verres de lunettes, qu'ils soient faits de verre ordinaire ou de cristal de roche, ce sont ceux qui, étant bien travaillés, de matière pure, s'adaptent à la vue sans la fatiguer.

Je suis sûr que les médecins et toutes personnes compétentes seront de mon avis, et m'approuveront hautement. C. DUHAMEL,
3nov Opticien, 56, rue de Chartres.

Aux entrepreneurs.

CARREAUX DE MARBRE d'Italie—400 carreaux pour devant de cheminées, à vendre à 25cts par ... B NAUTRE & Co,
[illegible] sept—3m 23 & 25 rue Condé

SANGSUES—SANGSUES

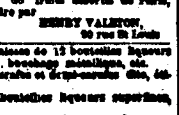

Mme veuve PROVOST, a un grand dépôt central, rue Bourbon, 172, entre Toulouse et St. Pierre, et constamment en main un grand assortiment de sangsues hongroises et suédoises. A vendre en gros et en détail aux prix les plus réduits.

Les ordres pour la campagne seront promptement exécutés. 21 nov

AVIS AUX FUMEURS

DE TABAC HACHÉ.

LE soussigné informe respectueusement messieurs les marchands de la ville et de la campagne, et tous les consommateurs en général, qu'il vient d'ajouter à sa manufacture de TABACS EN POUDRE, dont les produits lui ont valu une médaille à l'exposition universelle de Paris en 1855, la fabrication de TABACS A FUMER de toute nature, qu'il garantit être aussi bons pour le moins, que ceux des maisons les plus en renom, et, en outre, parfaitement purs et agréables au goût.

Dépôt général et débit à son magasin, No 16, rue St-Louis.

Manufacture à McDonoghville, Louisiane.
6oct—6m A. DELPIT.

TABAC! TABAC!

TABAC!

LIVRES, DEMI-LIVRES,

CINQ, DIX, TORDU ET PANCAKE,

TABAC A FUMER,

SERVENTS A DES CONDITIONS LIBERALES.

Agence de tabac de la Virginie.

W. VAN BENTHUYSEN & Co
27 nov—1m 67, rue Gravier

Eau-de-vie de pêches

EAU-DE-VIE DE POMMES,

WHISKY NECTAR, WHISKY BOURBON

Whisky Monongahela.

WHISKY D'ECOSSE,

Sur consignation. A vendre à des conditions libérales.

Agence de tabac de la Virginie.

W. VAN BENTHUYSEN & Co
27 nov—1m No 67, rue Gravier

Cent nègres à vendre!

Au dépôt d'esclaves de Foster, 157, rue de la Commune.

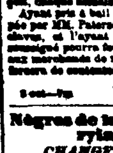

ON trouve maintenant à vendre 100 Nègres, de bonne mine, à savoir: Nègres de champ, cuisiniers, blanchisseuses et repasseuses, de "première qualité."—Un charpentier de première qualité—Un ingénieur de premier ordre.

D'un bout de l'année à l'autre, on trouvera là un assortiment grand et bien choisi de nègres achetés expressément pour ce marché, et le soussigné en reçoit, chaque semaine, pendant la saison.

Ayant pris à bail la maison antérieurement occupée par MM. Paterson et Stewart, comme dépôt d'esclaves, et l'ayant ajoutée à son établissement, le soussigné pourra fournir des logements convenables aux marchands de nègres. Dans tous les cas, il s'efforcera de contenter ses clients.

THOMAS FOSTER,
5 oct—3m 157 rue de la Commune

Nègres de la Virginie et du Maryland à vendre.

CHANGEMENT DE LOCAL.

WALTER L. CAMPBELL s'est plus dans la rue de l'Esplanade. Il a acheté les Nos 71 et 73, rue Baronne, où il aura, au commencement de l'automne un grand nombre de nègres de la Virginie et du Maryland à vendre. Il prépare en ce moment un local bien aéré pour les affaires de la saison prochaine. Le nouveau local est dans la rue Baronne, entre Gravier et Commune, à la seconde rue à l'Ouest de St-Charles et à la portée de tous les hôtels et magasins.

WALTER L. CAMPBELL,
Nos 71 et 73, rue Baronne, entre
11août Gravier et Commune

DAMES-JEANNES—2000 dames-jeannes de 1, 2, 3 et 4 gallons, en débarquement du navire C W Moore, venant du Havre, et à vendre par
FREAU & COUTURIE,
28 nov 31 et 33, rue Gravier

Matériaux de construction

BRIQUES, BOIS DE CHAUFFAGE, &c, &c.

V. MORSELLE, marchand au Vieux Bassin, entre Toulouse et Franklin, tient constamment un assortiment de matériaux de construction, tels que chaux, sable blanc et jaune, ciment et plâtre de Paris, briques, lattes et mairains. Aussi: un assortiment de briques à feu, anglaises, françaises et américaines, ainsi qu'un assortiment complet de bois de chauffage.

Une attention particulière sera donnée à la promptitude et l'exécution des ordres de la campagne. 1 sept

POIS ROSCA—100 livres de pois de la meilleure qualité et frais, venant d'être reçus. On emploie ces pois dans la fabrique du tabac à priser et de cigarettes, et quand on les met dans les flacons de tabac à priser, ils en conservent l'arôme et la fraîcheur.

A vendre par BORNIO & FRERES,
26 nov No 34, rue Gravier

VENTES A L'ENCAN.

Habillements pour enfants, [illegible]

PAR BLACHE & LEAUMONT.

VENDREDI, 18 courant, à 10 heures du matin, il sera vendu à leur magasin d'encan, rue de Chartres No 77:

Un assortiment d'habillements pour enfants

AUSSI

Assortiment de chapeaux et casquettes

Conditions—comptant. 16déc

Eau-de-vie, olives, fruits à l'eau-de-vie, etc.

PAR R. B. SYKES.

VENDREDI, 18 du courant, à 10 heures et demie, il sera vendu, pour le compte de qui il appartiendra, au magasin de MM. F. [illegible] & Co, No 20 rue de la Vieille Levée:

100 caisses olives farcies,
100 do câpres françaises assorties,
100 do fruits à l'eau de-vie do
do cornichons,
40 pipes eau-de-vie française.

Conditions—comptant 17 déc

Vente de 80 caisses de bottes et souliers, habillements d'hiver, etc.

PAR BLACHE & LEAUMONT.

VENDREDI, 18 courant, à 10 heures du matin, il sera vendu, à leur magasin d'encan, rue de Chartres No 77:

80 caisses de bottes, souliers et brodequins.

—AUSSI—

Un assortiment d'habillements d'hiver, chemises blanches, caleçons, etc.

Conditions comptant. 16déc

Châles Fanny, Vienne et Albertine, Plaids, Travers et d'Ecosse.

PAR FRANCIS FERNANDEZ.

SAMEDI, 19 du courant, à 10 heures et demie, à son magasin d'encan, encoignure St Louis et Chartres, No 123, il sera vendu sans réserve:

2 caisses Plaids Travers et d'Ecosse.

30 douzaines châles Fanny, Vienne, Albertine et d'Ecosse.—Le tout en lots au gré des acheteurs—

Immédiatement après: un assortiment complet de marchandises sèches de saison. Vêtements, chaussures, &c. 16déc

Appareils à distiller, pour droguistes et [illegible]

PAR TOURNE & THOMAS, encanteurs.

LUNDI, 21 courant, à 4 heures de l'après-midi, il sera vendu à l'encan, rue Tremé, entre Bienville et Conti—1 appareil à distiller, complet, pour liqueurs, 1 do pour pharmacien, 1 tour, 1 lot d'outils de charpentier et de forgerons, 1 forge portative, un lot de vieux fer, ferblanc, cuivre etc.

Conditions, comptant. 19 déc

ETRENNES! ... ETRENNES!

Vente sans réserve.

Beaux pianos de Pleyel, riches et magnifiques objets d'art, porcelaines, vases, statuettes, verreries, jouets d'enfants, meubles élégants, articles de fantaisie, etc.

PAR TOURNÉ & THOMAS, encanteurs.

MERCREDI, 23 décembre 1857, à 11 heures, A. M, il sera vendu aux enchères, au No 92 rue de la Commune, entre St Charles et Camp, magasin de Verandah:

33 beaux PIANOS de "Pleyel".

Une grande quantité de riches porcelaines, vases de dorures, statuettes, carafes à vin, pendules, candélabres, lampes, meubles de toilette, de salon, jouets d'enfants, etc, etc, un grand nombre d'articles trop long à énumérer.

Conditions—Pour les pianos, moitié comptant, moitié à 60 jours en billets endossés à satisfaction; pour les autres objets, comptant.

Nota—Les marchands qui voudraient faire achat de vente des objets pour étrennes, etc, peuvent aller au voyer au s'adresser au bureau des encanteurs, Passage de la Bourse. 16 déc

$50,000

De marchandises sèches!!!

LE PLUS GRAND SACRIFICE DE MARCHANDISES

Qui ait été fait jusqu'à ce jour.

Nous vendrons à partir de lundi: [illegible]

$50,000

De marchandises fraîches à de [illegible] incroyable.

A moins de les donner il serait impossible de les acheter à meilleur marché.

La vente est positive et nous garantissons qu'aux dames et au public en général que ce n'est pas un HUMBUG!

Toutes les marchandises sont marquées en chiffres connus.

Le stock se compose des articles suivants:

UN nouveau stock de cachemires glacés et mérinos de $1 40 et $1 à 75 cts.

16,000 yardes valenciennes de 50 cts, à 25 cts,
5,000 do mérinos en couleur de $1 à 55 cts,
20,000 do laine do de 25 cts, à 15 cts,
9,000 do de unis de 25 cts, à 12½ cts
16,500 do cordovan à raies satinées de 40 cts, à 20 cts
12,000 do calico français riche, à dessin de 20 cts, à 15 cts
3,000 yardes drap Zephyr pour talmas de $2, à 1
5,000 do damas laine à 75 cts
4,000 do tout laine dessins nouveaux de $1, à 40, 50 cts
175 yardes nappes damassées à $1 75
1,000 yardes damas blanc 5/4 de 75 cts, à 40 cts
5,000 do linge de table de 60 cts à $1 60
600 couvertures de table rouges et drap à $1 60
[illegible] couvertures coton blancs et de pour draps à 10 cts
24 do madapolam, par la pièce à $1 50
35 do cotons blancs N. Y. Mills 4/4 à 12½ cts
300 châles de laine à $4 cts
500 do à tous les prix.

Le plus grand assortiment de broderies qui ait jamais été offert.

Toutes ces marchandises doivent être vendues sans réserve.

C. LAROUSSINI & Co., Maison Rouge,
17 nov No 1, Près du marché aux viandes

65 ... rue de Chartres ... 65

ENCOIGNURE BIENVILLE.

Jules Heene.

DE retour de France, invite respectueusement le public et sa clientèle à venir visiter le magnifique assortiment de marchandises fraîches et de toute sorte qu'il a obtenues lui-même à Paris et qui viennent de recevoir par les navires Orégon, Gutemberg, Panthéon, Cumberland et les bâtiments Alma, François Arago, et le navire Southerner, etc., et qui se composent en ce moment, savoir:

Tabletterie fine, Gants Jouvin,
Bijouterie de Cristaux, Chaussettes, cotons écrus,
Coiffures Marie-Thérèse, Gilets, tricots et caleçons
Perles de coiffures; Flanelle,
Porte-monnaie argent, Spécialité des parfumeries
do cabas; anglaises,
Nécessaires de dames et d'hommes, Lubin, Pinaud, Société hygiénique, Rachet Poudre,
Fleurs artificielles; dentifrice et Vinaigres,
Broderies, toilette de l'Oriental,
Peignes écaille, ivoire, Odontine, Elixir de Pelletier.
Coutellerie fine; CHEVEUX
Chemises toile et coton; Grand assortiment de cheveux pour hommes et dames,
Caleçons, parapluies soie et coton,
Cravates soie et Cols de fantaisie. Nattes, tresses, Marie Stuart, etc.

Il aura toujours un assortiment de coiffures et de barbe, comme par le passé; il s'est adjoint les meilleurs ouvriers dans ce genre. Il continuera d'apporter les plus grands soins à satisfaire ses clients et recevoir pour la confiance qu'ils lui ont témoignée. 25 nov

EN débarquement du navire Uncle Joe, de Bordeaux:

40 barr. vin rouge St Emilion, excellent de famille
200 caisses de 12 bouteilles marque Listran [illegible]
200 do de 24 demi do do
70 do 12 do do Gruau Larose
50 do 36 demi do do
50 do 12 do do Chat Margaux
50 do 24 demi do do
30 do Liqueurs assorties extra supérieur
30 do curaçao de Hollande
10 do marasquin de Zara
10 do eau de noix superfine
10 do cerises à l'eau de-vie
100 do fruits assortis
2 do anchois extra superfins à l'huile
5 do conserves assorties
5 do truffes

Aussi: en demi-boites de Rodel & fils, au naturel: 1 truffe, 1 tomate, sardines, lamproies à la bordelaise, etc, en daube, à l'huile

Nos 14, 13, 14, 15 et 16, nouveau modèle.

Et dans la dernière de ces Lingerie, fine, diverses, [illegible]

A vendre par NUMA LAGUENS & Co.
24nov 147, rue Royale

EN magasin—100 barriques vin rouge St Julien et St Estèphe, pour familles

10 barriques vin rouge St Emilion pour familles
50 do do do Côtes de Fl[illegible]
50 do do do St Julien Médoc vieux
30 do do do Château Margaux do
20 do do do Château Léoville do
10 do do do Château Lafitte do

Egalement, en demi barriques, un assortiment des crûs ci-dessus

60 barriques vin blanc Haut Sauterne

A vendre par NUMA LAGUENS & Co.,
21nov 147, rue Royale

A. STURZENEGGER & STERNOD,

No 47 rue de Chartres, entre Bienville et Douane

OFFRENT en vente—4 cuveaux fromage suisse
6 caisses cigares allemands;
100 caisses vin du Rhin;
75 do do Rudesheimer Berg;
20 do do Clos Johannisberg, au plus bas prix du marché, pour clore des consignations.
27 oct

EN débarquement du brick Antonita de Barcelone:

200 barriques vin de Villanueva, très corsé
80 barils vin de Porto doux,
6 barriques anisade de Mallorca
300 jarres huile d'olive
300 rames papier à cigarettes
20 grosses cartes à jouer espagnoles,
20 balles de 15 milliers bouchons pointus,
20 do bouchons réguliers pour eau minérale,
10 barils garbanzas
10 do lentilles,
1000 macornes d'ail première qualité

A vendre par PABLO GELPI,
7 déc 129, Vieille Levée

Leçons de tir au pistolet.

Encoignure Remparts et [illegible] Dumaine,

Madame Jeanne.

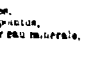

MR GAYREL, professeur d'escrime, offre ses services aux amateurs du Tir au pistolet. Par une méthode certaine il enseignera à ses élèves à tirer juste en CINQ LEÇONS que s'il n'atteint pas [illegible] exercice à cette arme pendant vingt ans. M. Gayrel donne individuellement ses leçons chez lui ou au domicile de ses élèves, et permet à ceux et de faire usage de sa salle, armes—et pistolet de tir au salon 29 nov—1m

EN MAGASIN et à vendre par les soussignés—150 barriques bon vin rouge ordinaire et Julien
25 barils bon vin blanc Haut Sauterne et Chablis
50 barils imitation Madère,
25 quarts et bouteilles eau de-vie 1re et 2me preuve, Vor Sity, J. Augustin;
25 caisses muscat de Frontignan;
25 do absinthe et kirsch Sauvajon, Bruneton & Co; 75 caisses anisette, olives amelaux, capres Bass, anchois à l'huile, olives farcies, cornichons;
50 caisses, 1 grande cheque, bouteilles à madère, porto, &c.
100 caisses vin rouge St-Julien, St-Sauveur, &c
10 do de eau fleurs d'oranger;
25 do [illegible]
10 do eau de roses;
1500 paniers bouteilles vides;
5 balles bouchons à demi-dames assortis;
5 do do pommes et régulier;
1 do do à faisan.
PAUL JUGE FILS & CO,
14déc 27 rue St Louis

VIN de Catalogne—En pipes et demi-pipes, en magasin et à vendre par
PAUL JUGE FILS & Co,
14déc 27 rue St Louis

EAUX DE-VIE—115 quarts et bouteilles de pipes eaux-de-vie Cognac et La Rochelle, des marques Benoit Trioche & Co, P Michel & fils, W Cotran—sous les droits de la Douane, à vendre par
PAUL JUGE FILS & Co,
14déc 27 rue St Louis

EN magasin et à vendre par le soussigné:
[illegible] barriques vin rouge vieux, pour familles
50 do do bon ordinaire
20 barils vin blanc Haut Sauterne
30 do whisky Smith
20 do Monongahela whisky
5 barils vieux Madère
5 ½ quarts de Cognac Boutillier, 1re preuve
20 ½ de Lanes, 1re preuve
5 barils brandy de New-York
2 do vieux Peach Brandy
2 do gin de New-York
2 do Rhum américain
100 gallons gin de Hollande en dame-jeannes 3 g
200 caisses vin rouge diverses marques
20 do vin blanc Haut Sauterne
10 do absinthe E. Pernod
10 do bien meuret E. Pernod
10 do vermouth Noilly & Pratt
15 do muscat de Frontignan diverses marques
30 do sirops
25 paniers et quarts d'Angers 1re qualité
20 do bouteilles bouchées
20 dames-jeannes de 5 gallons
25 do do de 3 do
20 do do de 2 do
50 do do de 1 do
20 do do de ½ do
25,000 bouchons superfins en balles et en sacs de 2,000 do goulots en balles de 500 chaque.
PAUL LACROIX,
26 nov 12, Toulouse

ALFÉNIDE!

LES soussignés informent le public qu'ils ont des assortiments de services de table en ALFÉNIDE.
C. GUFFEY & Co,
6 oct Encoignure [illegible] de Chartres