BULLETIN COMMERCIAL.

NOUVELLE-ORLEANS.

Mercredi soir, 21 octobre.

[illegible] un coton à [illegible] beaucoup d'a[illegible] mais [illegible] ont pris envi[illegible] 4000 balles à 9¾ @ 9¾ et 10 cts le middling à good middling.

TABAC—Pas de vente.

SUCRE—Environ 20 boucauts à 10¼ @ 11¼ cts la nouvelle récolte et 9¼ cts la livre du muscovado de Cuba.

MELASSE—quelques demi barils à 55 cts le gallon.

FARINES—Marché languissant. Rien d'important.

BLE—Rien.

MAIS—Quelques centaines de sacs à 86 @ 90 cts le boisseau du mélange et de blanc.

MAIS—200 sacs de 60 lbs. à 40 cts et de petits lots à 50 à 53 cts le boisseau.

SON—Rien.

FOIN—250 balles de l'Est, en lots, à $25 le tonneau.

PORC—Le mess s'est détaillé à $26 @ $27 le baril.

BACON—De petites transactions à 15 @ 15¼ cts les plats côtes ribbed et 13 cts les épaules.

GRAISSE—Bonne demande. 700 tierçons à 15 ¼ 16¼ et 17 cts la livre. Les détenteurs demandent généralement 17 @ 17¼ cts la livre de prime au baril et 400 barillets ont été vendus à ces prix.

CAFE—200 sacs de prime à 10 cts et 175 de fair à 9¾ cts la livre.

WHISKY—350 barils du rectifié à 14½ @ 15 cts et quelques barils de son second à 16½ cts le gallon.

CHANGE—Calme et irrégulier. Taux nominaux: Sterling 9¾ @ — Francs, 5 fr. @ 5 fr. 20.—Traites sur New York à 60 jours, —, traites à vue sur New York 1 @ 2 d'escompte.

FRET—Ferme. Un navire pour Liverpool à ¾ d; [illegible] le Havre à 1 c; une barque pour Brême à 1 [illegible] le coton.

LISTE MARITIME.

Port de la Nouvelle-Orléans.

Expédiés hier.

Navire Constitution, Lawrence, Liverpool; Barque Nord, Christinsen, Gotthenburg; Goëlette Martha, Harrison, Pensacola.

Arrivés hier.

Steamship Cahawba, Bullock, New York via Havane; Navire Oncoonthe, Maxwell, Philadelphie. [illegible]; Pocahontas, Doane, New York; H. Partington, [illegible], Boston; John & Albert, Crowell, New York; [illegible]; [illegible].

[illegible] les steamboats voir la partie anglaise.

Mouillant le Fleuve.

Navire Baron, Stephen, Liverpool; [illegible]; Barque May Flower, Hart, New York; [illegible].

Mémoranda.

Ports des Etats-Unis.

Boston, 13 octobre—Expédié, navire Dictator, Shaw, pour la Nouvelle-Orléans.

Ports étrangers.

Havane, 10 octobre—Parti, brick espagnol [illegible], pour la Nouvelle-Orléans.

Passagers.

Par le steamship Cahawba, venant de New York via Havane—89 passagers.

Liste des Bateaux à vapeur partant aujourd'hui.

[illegible]	Cahawba, Hutchings	Midi
[illegible]	Virginia Pearl, Dowd	10 am
[illegible] Springs	Creole, Nelson	5 am
[illegible] Rouge	Era, Kouns	5 am
[illegible]	Swan, Bayse	5 am
[illegible] Yazoo	Atalanta, Smith	5 am
[illegible]	Henry Chouteau, Hughes	5 am
[illegible]	P. Whetstone, Greenlaw	5 am
Vicksburg	Choctaw, White	5 am
Vicksburg	R W McRae, White	5 am

STEAMERS TRANSATLANTIQUES.

Départs d'Europe.

North Star, Havre pour New York .... 7 oct.

[illegible], New York pour Glasgow .... 21 oct.

[illegible], Havre pour New York .... 4 nov.

Des Etats-Unis.

[illegible], New York pour Glasgow .... 31 oct.

North Star, New York pour Brême .... 31 oct.

Navires en destination pour la Nouvelle-Orléans.

New York—Steamship Cahawba, Bullock, parti 12 oct.; navire [illegible], Patten, expédié 8 oct.; navire Wm Nelson, Jordan, expédié 1er oct.; [illegible]; navire J M Ward, Storer, parti 10 oct.; [illegible].

Boston—Navire Lucothea, Gay, parti 26 sept.; [illegible].

Philadelphie—Navire Lancaster, expédié 6 oct.; navire Old Hickory, Peacock, expédié 27 sept.

Baltimore—Navire Minnetlas, [illegible].

Providence—[illegible].

Rockland—[illegible].

Ports étrangers.

Havre—Navire Portland, Leavitt, parti 10 oct.; [illegible].

Bordeaux—Navire Bohemia, Shepard, parti 28 sept.; [illegible].

Marseille—[illegible].

Anvers—[illegible].

Hambourg—[illegible].

Liverpool—[illegible].

Bristol—Navire Majestic, Lecor, parti 25 août.

Rotterdam—Navire Arcadia, Ruark, parti 18 août.

Brême—Navire A Günther, Wragge, parti 17 sept.

Bremerhaven—Navire New Orleans, parti 5 sept.; navire Anna Delius, parti 5 sept.; navire Jevermand, parti 23 août; navire Industrie, Hilken, parti 30 août; navire Hermann, Kuhlmann, parti 21 août.

Malaga—Brick Northern Belle, [illegible]; [illegible] Fanny, Davis, en charge 25 août; [illegible] Grace Worthington, White, en charge 28 août; [illegible] J Harris, McGilvery, en charge 28 août; [illegible], en charge 28 août.

Rio Janeiro—Navire Macao, Gorham, chargt 6 août.

FABRIQUE DE CORSETS.

V. PRETAT, 85, rue de Chartres, prévient les marchands qu'il a constamment en main un assortiment complet de CORSETS en tous genres. Il garantit ses corsets supérieurs à tous ceux connus sur cette place, quant au patron et à la confection.

Les corsets sortant de sa fabrique sont d'une fraîcheur que les corsets importés ne pourront jamais avoir. Les marchands comprendront l'avantage qu'ils auront de prendre leurs corsets en fabrique comme ou ils trouveront toujours les Nos qu'ils demanderont. Prix modérés.

24 sept—1m, vtl [illegible]

Avis aux Dames.

140, *Rue Royale, entre Dumaine et St Philippe*

CORSETS A L'IMPERATRICE,

Les seuls qui aient reçu la médaille d'or à l'Exposition universelle de 1855. Mme FLANDRAIN, de Paris, corsetière des artistes des théâtres de la ville, invite les dames élégantes et de bon goût à se faire faire un corset gracieux et magnifique; CORSETS, véritables conservateurs de la taille, dont la réputation est si grande à Paris.

Madame FLANDRAIN fait sur commande, corsets de soie pour mariage et en coutil français, corsets pour dames enceintes et pour nourrices, ceintures pour relevés de couches, brassières, épaulettes de grâce pour enfans, bas lacés pour varices, enfin tout ce qui concerne l'orthopédie pour dames, sur commande de mesures les médecins.

Tous les objets portent le cachet de la maison afin d'éviter la contrefaçon. 16 fév 1m

AUX DAMES.

CHANGEMENT DE MAGASIN.

Magasin de mercerie bien connu, de feu Mme Tabor.

MLLE TH. DETER, qui a succédé à Mme G. Tabor, a l'honneur d'annoncer à sa clientèle et au public en général, qu'elle a transporté son magasin du No 52 rue de Chartres, au No 136, RUE DU CANAL, où elle aura constamment un assortiment complet de tous les articles pour les travaux d'aiguille et les broderies. 13 mai [illegible]

Cuirs, articles pour cordonniers, &c.

DUFAUT & Co. ont ouvert, 91, rue Royale, entre Conti et Bienville, un magasin d'articles pour cordonniers.—Ils ont reçu par le navire Rheinberg, du Havre et par les arrivages successifs du Nord, un assortiment complet de PEAUSSERIES, QUINCAILLERIE et MERCERIES.

Ils espèrent satisfaire les personnes qui voudront bien les honorer de leur confiance.

Attendu par le navire Johannisberg, un choix supérieur de veau ciré. 28 sep—6m

RHUM DE CUBA—4 pipes vieux rhum de Cuba, à vendre par P. GUMA, encoignure Canal et Tchoupitoulas.

MARAGO—A—3 pipes de mayorca, à vendre par P. GUMA, encoignure Canal et Tchoupitoulas.

P[illegible]—Sacs de picadura, à vendre par P. GUMA, encoignure Canal et Tchoupitoulas.

TABAC en feuilles de la Havane.—Reçu par le [illegible] Mary Kimbach, 68 balles du meilleur [illegible], pour capes et tripes, en magasin et à vendre par P. GUMA, enc. Canal et Tchoupitoulas.

CIGARES de la Havane—Reçu par les bricks Mary [illegible] et Stevens, 350,000 cigares, comprenant Regalia, Medianos, Conchas, Prensas, Londres, [illegible] Morales, Senna, Cervantes, Perfecctos, San Roman, Escocesa, Moradana. A vendre par P. GUMA, encoignure Canal et Tchoupitoulas.

CIGARES de la Havane—1,466,000 cigares de marques de choix, à vendre à bas prix par P. GUMA, encoignure Canal et Tchoupitoulas.

CIGARES de la Havane—Les soussignés reçoivent [illegible] de la Havane, lesquels ajoutés à leur [illegible] assorti, comprennent toutes les qualités [illegible]. Marques: Cabanas, Intimidad, Ingenuidad, [illegible] Washington, El Sol, Flor de Morales, A Garcia, [illegible], Espanola, Filosofos, etc. A vendre à des conditions avantageuses, par MORENO [illegible].

24 sept—6 [illegible], Vieille Levée

LIGNE REGULIERE DE BATEAUX A VAPEUR FRANÇAIS de 1re classe, DE LA HAVANE AU HAVRE, Touchant à Vigo, Espagne.

ALMA, VIGO, BARCELONE, CADIX, FRANC COMTOIS.

Départ de la Havane, le 12 de chaque mois.

Prix du passage pour le Havre:

Première chambre $170

Seconde do 108

Il y a un médecin à bord.

S'adresser, à la Havane, à M. J. M. Zangronis, [illegible] N. Orléans à MM. Ed. Dupasseur & Co, Agents.

N. B.—Les bateaux ne s'arrêteront que 6 heures à Vigo.

Départ pour la Californie.

Réduction du prix des secondes chambres et de l'entrepont.

Jour de départ: JEUDI, 5 novembre, à 8 heures précises du matin.

Pour la Californie via la Havane, Aspinwall et Panama.—Le steamer PHILADELPHIA, capt. Bogge, partira de son wharf, vis-à-vis la rue St. Joseph, et se rendra à la Havane avec le steamship [illegible], et à Panama, avec le steamship GOLDEN AGE. On peut se procurer des billets pour tout le parcours, au bureau de ARMSTRONG, HARRIS & CO, 20oct 48, rue Natchez.

Jours de départ: les MERCREDIS et SAMEDIS, à 8 heures du matin.

POUR GALVESTON et LA BAIE DE MATAGORDA.—Compagnie des steamships du Sud.—Ligne régulière.

CHARLES MORGAN, MEXICO, TEXAS, ATLANTIC.

Le public est respectueusement informé qu'un des steamers ci-dessus partira du wharf, au pied de la rue Julie, tous les Mercredis et Samedis, à 8 heures précises du matin.

Pour fret ou passage (jolis emménagements) s'adresser à HARRIS, MORGAN & Co, en face du débarcadère des steamships.

N. B.—L'Atlantic partira pour Brazos, via Galveston seulement, tous les jeudis, alternativement. 20 oct—30t

POUR LE TEXAS.—Réduction de prix.—Passagers de chambre pour Galveston $10, y compris les repas.—Jour de départ, SAMEDI, 24 octobre, à 8 heures A. M.—Compagnie des steamships du Sud—POUR GALVESTON ET INDIANOLA.—Le nouveau et magnifique steamship CHARLES MORGAN, double et chevillé en cuivre, commandant Henry Place, partira comme il est dit ci-dessus.

Pour fret ou passage (ayant de beaux emménagements) s'adresser à bord ou à HARRIS, MORGAN & Co, au pied de la rue Julie, en face du débarcadère des steamships.

Les expéditeurs doivent se pourvoir d'un connaissement de ce steamer: il n'en sera pas signé d'autre. 21oct

Pour Vera-Cruz.

Jour de départ: dimanche 1er novembre, à 8 heures A.M.

POUR VERA CRUZ.—Ligne de la Malle des Etats Unis.—L'excellent steamship TENNESSEE, doublé et chevillé en cuivre, commandant Thomas Forbes, partira comme il est dit ci-dessus, à l'heure fixe, avec la malle des Etats Unis. Pour fret ou passage (beaux emménagements pour passagers de chambre et d'entrepont), s'adresser à HARRIS, MORGAN & Co, au pied de la rue Julie, en face du débarcadère des steamships.

Il ne sera pas reçu de fret sans un ordre des agents. 20 oct

Pour le Bayou Lafourche.

Le bateau à vapeur, neuf, LAFITTE, capt. J. Michel, fera, pendant la saison, deux voyages réguliers par semaine, entre la Nlle-Orléans et Thibodaux, partant de la Nlle-Orléans le mercredi matin à 10 heures et le samedi soir à 5 heures, de Donaldsonville, le vendredi et le lundi, à 6 heures du matin.

Pour fret ou passage, s'adresser à bord, entre les rues Conti et St. Louis, ou à TUSK & Co, No 5, Front Levée. 13oct—au 1er avril

POUR KEY-WEST.

Partant LUNDI 26 octobre, à 8 heures A. M.

Compagnie des steamships du Sud.

POUR KEY WEST, via Pensacola, Apalachicola, Cedar Keys, St Marks, Tampa Bay et Manatee.—L'excellent steamship CALHOUN, commandant W. Rathbone, partira ainsi qu'il est dit plus haut.

Pour fret ou passage, dans des chambres élégamment meublées, s'adresser à HARRIS, MORGAN & Co, Rue Julie, vis-à-vis du débarcadère des steamships.

Le fret pour Apalachicola, St Marks et Tampa Bay est sujet aux frais d'allège payés par le steamer.

Les expéditeurs devront se munir des connaissements de ce steamer: il n'en sera pas signé d'autres. Aucun fret ne sera reçu sans ordre. 14oct

Nouvelle voie par terre pour le Texas.

Pointe-Galveston et Indianola | Powderhorn

Par cette voie on gagne un jour, ainsi qu'une réduction de prix pour le passage, le fret et l'assurance.

Partant tous les DIMANCHES et JEUDIS

Le Chemin de fer de Opelousas et de la Nouvelle-Orléans, se rendant à la Baie Berwick, aux nouveaux et magnifiques steamships GALVESTON et OPELOUSAS, de douze cents tonneaux chacun, construits expressément pour ces voyages. La construction de ces bateaux est telle, que les dangers qui existaient pour traverser les passes du Texas, ou les retards qui se produisaient ont cessé d'être.

Les passagers quitteront la Nouvelle-Orléans, du débarcadère d'Algiers, à 7½ heures A.M., les dimanches et jeudis, à sept heures et demie du matin, à commencer le 1er octobre 1857.

Le steamship OPELOUSAS, capitaine A. Van Horne [illegible], partira le mardi, et le steamship GALVESTON, capitaine Wm. J. Wilson, le lundi.

Pour Indianola—On partira d'Indianola, les mercredis et samedis, et de Galveston, les dimanches et jeudis.

Le fret sera reçu tous les jours, à l'exception du dimanche, au débarcadère de la Compagnie, à Algiers, au bas de la rue St Louis, et sera transporté aux lieux de destination, sans aucuns frais à bord [illegible] jusqu'à ce que par les steamers faisant les voyages du Texas.

Pour fret ou passage, s'adresser au bureau de la Compagnie [illegible], coin des rues St Pierre et Levée, vis-à-vis de la place Jackson, ou l'on pourra se procurer [illegible]. A. B. SEGER, 9 sep—Vice-Président de la Nlle-Orléans

POUR BREME—La barque Brêmoise JEVER, [illegible], capitaine [illegible], partira sous peu. Pour reste de fret, s'adresser à BAXTER, LOVELL & Co.

POUR LE HAVRE—Le navire américain NATIONAL, 1re classe, capt Boyd, partira immédiatement. Pour fret de 500 balles de coton, s'adresser à BAXTER, LOVELL & Co. 22oct

POUR LIVERPOOL—Le navire américain CORNELIA, 1re classe, capt Bishop, partira sous peu. Pour fret de 500 balles de coton, s'adresser à BAXTER, LOVELL & Co. 22oct

POUR LIVERPOOL—Le navire américain AMERICAN UNION, 1re classe, capt Otis, partira incessamment. Pour fret de 300 balles de coton, s'adresser à BAXTER, LOVELL & Co.

Pour passage (excellents emménagements) s'adresser à bord, poteau No 33, 1er dist. 20 oct

POUR LE HAVRE—Le navire américain NEW ENGLAND, 1re classe, capt. Elge, partira incessamment. Pour fret de 500 balles de coton, s'adresser à BAXTER, LOVELL & Co.

Pour passage, s'adresser au capitaine à bord, poteau No 16, 1er district. 19 oct

POUR ANVERS—Le navire américain ASHLAND, capitaine [illegible], partira sous peu. Pour reste de fret, s'adresser à BAXTER, LOVELL & Co. 19 oct

POUR BORDEAUX—La barque américaine WILLIAM & JANE, 1re classe, capitaine Cobb, partira sous peu. Pour fret, s'adresser à BAXTER, LOVELL & Co.

Pour passage, s'adresser à bord, poteau No 17, 1er district. 17oct

POUR LE HAVRE—Le navire américain NATHANIEL THOMPSON, 1re classe, capitaine [illegible], partira sous peu. Pour fret de 300 balles de coton, s'adresser à BAXTER, LOVELL & Co.

Pour passage, s'adresser au capitaine, à bord, premier district. 3oct

POUR [illegible]—Le navire américain [illegible], 1re classe, capitaine Godfrey, partira incessamment. Pour fret de 400 balles de coton, s'adresser à BAXTER, LOVELL & Co. 2 oct

POUR LIVERPOOL—Le navire américain CROWN POINT, 1re classe, capitaine Cook, partira sous peu. Pour fret de 500 balles de coton, s'adresser à BAXTER, LOVELL & Co. 2 sep

POUR ANVERS—Le navire américain LAPHINVAR, capitaine Cole, partira sous peu. Pour reste de fret, s'adresser à BAXTER, LOVELL & Co.

Pour passage (excellents emménagements), s'adresser au capitaine, à bord. 27 sep

POUR BREME—Le navire américain RAJAH, capitaine Brown, partira sous peu. Pour reste de fret ou passage (excellents emménagements), s'adresser à BAXTER, LOVELL & Co. 27 sep

66, rue ROYALE.

Le Dr DUPERRON

dentiste, est visible tous les jours, depuis huit heures du matin jusqu'à quatre heures du soir, pour consultations et opérations de tous genres. Prix raisonnables mais comptant. 26 fév

LE Dr F. ANFOUX,

Chirurgien Dentiste,

Est toujours au No 8 rue Baronne, près la rue du Canal. Son intention est d'y rester et il continuera, comme par le passé, à y exercer sa profession. Il mettra tous ses soins à satisfaire les patients. Ses prix sont modérés.

Cabinet et résidence au No 8 rue Baronne, entre la rue du Canal et le dépôt des chars de Lafayette. 25 nov—1an

Dr Charles E. Kells,

DENTISTE,

151, rue du Canal,—Nlle-Orléans. 8 janv—1an

Remède du Dr. Roback,

Pour purifier le sang—Pilules pour le sang.

LA MALADIE VAINCUE

Par les Remèdes Scandinaves du Dr. Roback.

Après bien des années d'étude et d'expériences, le Dr. Roback, l'éminent médecin Suédois, a réussi à composer, d'herbes cueillies sur les montagnes de son pays natal, un remède qui agit directement sur le sang et qui, en purifiant la source, chasse le mal, quel qu'en soit le caractère, quel qu'en soit le siége. L'indigestion, les affections nerveuses, les attaques épileptiques et autres, la consomption lorsqu'elle est à son premier degré, les maux de gorge, les bronchites, la fièvre et frisson, l'asthme, l'abattement, l'impuissance organique, les faiblesses auxquelles les femmes sont sujettes, les démangeaisons de la peau, symptômes de la paralysie, les rhumatismes, la névralgie, les cancers, les lassitudes, la diarrhée, toutes les maladies des organes de la respiration, du foie, de l'estomac, des nerfs et des muscles, cèdent invariablement à cette préparation qui est, pour les germes de la maladie, ce que l'alcali est à un acide, c'est-à-dire un neutralisé INFAILLIBLEMENT les effets. Tout en régularisant les fonctions, nettoyant les entrailles, donnant de l'appétit et fortifiant le corps.

[illegible]

Lisez le certificat suivant—de la guérison d'une femme de 72 ans qui avait des rhumatismes depuis sept ans. C'est une preuve qui ne saurait laisser aucun doute sur les vertus du « Blood Purifier » et des « Blood Pills » du Dr. Roback.

Comté de Clermont, Ohio, 27 septembre 1856.

Au Dr C. W. Roback.

Mon cher Docteur—Je crois de mon devoir de publier la merveilleuse guérison de ma femme qui avait des rhumatismes aux genoux depuis sept ou huit ans. Nous avions vainement essayé tous les remèdes. [illegible]

Votre dévoué

JEREMIAH POWAN.

Ayez soin, si vous voulez avoir les véritables remèdes, de ne vous adresser qu'aux marchands respectables, aux agents ou à Roback lui-même, No 6, East Fourth Street, Cincinnati, ou on peut le consulter, pour tous les cas graves, par lettre ou chez lui.

Le « Scandinavian Blood Purifier » se vend $1 la bouteille ou $5 la demi douzaine. Les pilules se vendent 25 cents la boîte ou cinq boîtes pour $1.

Le dépôt pour la vente en gros et en détail est au No 6, East Fourth Street, Cincinnati, Ohio. A vendre par tous les marchands de médicaments.

A vendre, à la Nouvelle-Orléans, en gros et en détail, par J. WRIGHT & Co, Nos 21 et 151, rue de Chartres. SCOVIL & MEAD, No 111, rue de Chartres. 18mars—1an—3f ps

ON demande immédiatement un jeune homme parlant l'anglais et l'allemand et connaissant les marchandises sèches. Inutile de se présenter sans recommandations de personnes de la ville. A. PEPIN & Co, Magasin Jackson, 18 sept, [illegible] Anne et Chartres

---

AMUSEMENTS.

Théâtre de la Gaîté.

[illegible]

Salle de l'Armory.

Magnifique spectacle!—Tableaux vivans!

[illegible] de Paris, a l'honneur d'annoncer au public de la Nouvelle-Orléans [illegible], donnés par [illegible] dans la Salle de l'Armory. [illegible] plus attrayant, n'aura été offert au public de cette ville.

Les portes seront ouvertes à 7 heures P. M. et le spectacle commencera à 8 heures.

Prix d'admission:—50 cents pour toutes les places.

Le début de la troupe a lieu CE SOIR. 22 oct—

AMPHITHEATRE ET MUSEE.

De Spalding & Rogers.

Cet établissement populaire est maintenant ouvert et offre tous les soirs un magnifique spectacle à ses habitués.

La célèbre troupe

DE CAMPBELL, MINSTRELS,

[illegible], joue tous les soirs dans des pièces variées qui font apprécier

Cette troupe renommée

Qui se compose de

Quinze artistes de premier ordre.

CETTE SEMAINE.

[illegible]—LA MOMIE DE LA VIRGINIE. Matt. Peel remplira le rôle de Ginger, et Murphy celui de Capt. Tobe.

Mercredi et Jeudi—La pantomime nouvelle intitulée: LA PILULE MAGIQUE.

Samedi, à midi, GRAND CONCERT pour les dames et les enfants.

Pour les détails, voir les affiches.

Le musée est ouvert tous les jours, à 9 heures du matin, et reste ouvert jusqu'au soir.

PRIX D'ENTREE: 50 cents pour toutes les parties de la salle.

Les portes s'ouvrent à 7 heures. Le concert commence à 8 heures moins du quart. 19 oct

Magnifique spectacle pour la saison!

Le Musée de Yannucchi,

No 107, rue St Charles,

A été ouvert hier, jeudi, 16 octobre.

La plus belle collection de FIGURES DE CIRE qui ait jamais été exposée en Amérique ou en Europe, comprenant:

LA NAISSANCE DE NOTRE SEIGNEUR

et l'Entrée du Christ à Jérusalem.

Le dimanche des Rameaux, cortège composé de personnes de grandeur naturelle,—imité du célèbre tableau de Raphaël.

LA CENE,

Composée de treize personnages.

LE JUGEMENT DU CHRIST,

Composé de 35 personnages de grandeur naturelle, mues par la machine.

Un portrait du célèbre et regretté

Dr KANE, l'illustre Navigateur;

Mme Cunningham et son enfant, cachée—Le Dr Cathu—Mme Cunningham conduite aux « Tombs » par les officiers de police.

Les héros de la Crimée et les souverains de l'Europe.

Chacun de ces tableaux a six personnages.

Un grand nombre de COSMORAMA.

Les portes sont ouvertes de 10 heures du matin à 10 heures du soir.

Prix d'entrée, 50 cts—les enfants et les domestiques payeront moitié prix. 16oct—1m

PIANOS,

58, rue Royale.

QUATRE MEDAILLES D'OR

Ont été décernées à

J. FAIVRE,

A l'Exposition Universelle de Paris, 1855, pour son

Invention Américaine

DU SYSTEME EN FER, breveté.

Des certificats, signés par M. Gottschalk, M. Strakosch, A. Jael, etc., déclarant ces instruments être les meilleurs, qu'ils aient joués, peuvent être vus à l'établissement.

58, rue Royale.

Echange et crédit. Chaque piano garanti pour 25 ans. 4 oct—1an

Rue Royale, No. 88.

PIANOS D'ERARD,

SEULE grande MEDAILLE à l'exposition de Londres

Médaille d'Honneur à l'Exposition Universelle de Paris,

1re médaille d'or depuis 1819, à toutes les expositions.

L'EXCELLENCE du piano Erard repose d'ailleurs sur l'opinion et l'expérience des plus grands pianistes: Listz, Thalberg, Prudent, Mme Pleyel, Lopold de Mayer, et une foule d'autres se joignent que les pianos de cette fabrique.

C'est elle qui fournit le conservatoire de Paris, la cour impériale, et toutes les maisons royales d'Europe.

On trouvera un choix de ces excellents instruments au magasin de J. B. GUIRAUD rue Royale, 88, Heurbonne, facteur et accordeur. 19 mai

PIANOS—PIANOS—PIANOS.

A. ELIE & CHARBONNAC,

ANCIENNE MAISON BENOIT,

78 .... RUE DE CHARTRES 78

PIANOS H. HERZ.

REÇU par le steamship Empire City, tous les pianos des [illegible] de William Mason—Bellak—Gustave Satter—Wm Grobe—J. Knight—W. V. Wallace—M Strakosch et Thalberg. 2 juil

Graines de Jardinage.

Nouvelle récolte de 1857

B. DOUR,

33, rue Conti, Nouvelle-Orléans,

VIENT de recevoir par les steamships Cahawba et Empire City, des graines fraîches de jardinage, garanties de premier choix, telles que:

Chou Drumhead américain, Do Gros York, Do York hâtif, Do gros coeur de boeuf, Do chou cabus, Do chou navet, Do chou rave, Navet plat blanc, Do couroune rose, Do long blanc des Vertus, Do blanc Globe, Do long Tankard, Carotte courte rouge, Do demi-longue, dito longue, La fine blanche pommée, Laitue imp-riale, Betteraves assorties, Brocoli blanc du Cap, dito pourpre, Choufleur d'Angleterre, Céleri, Chicorée frisée, Ognons couronne et du Nord, Persil, Epinards, Roquette, Radis, rep différentes qualités, Poireaux de Londres, Pois Washington hâtif, Pois Royal nain. Pois yeux noirs, etc.

Graines fourragères, Graines pour les oiseaux, etc. etc. 2 sep

Graines fraîches—au mélange

Comme toujours.

T. BACHELIER.

28 & 30, rue des Ursulines, Nlle-Orléans.

Vient de recevoir le complément de son assortiment d'automne, en graines de jardin, légumes et fleurs, récoltes de 1857, de première qualité, et des cultures les plus renommées d'Europe et du Nord.

Il peut donc offrir à ses clients, le plus bel assortiment qui ait jamais été reconnu cette ville, en graines éprouvées, et aux prix qui lui permettent ses relations avec les meilleures maisons.

T. Bachelier, offre aussi des graines de 1856, éprouvées récemment par lui même, qui peuvent être vendues très bien dans des terres bien préparées, au quart seulement du prix des graines nouvelles. 20oct—1an

Graines fraîches de jardinage

d'Europe et du nord des Etats-Unis, Récolte de 1857.

Reçu par les navires Wurtemberg et Kate Byer, du Havre;

PRIX FIXE.

Choux gros cabus, du Bonneuil, du Drumhead, du gros pomme plate de Hollande, de la Vaugirard, du gros d'York, du gros Milan des Vertus, du Cœur de Bœuf, du Milan hâtif, du rouge d'Allemagne, du hâtif de mai, à $2 la livre.

Choux de Bruxelles à $3 la livre.

Navet plat blanc hâtif, de plat collet rose, du gros plat blanc, de boule de neige, de Rutabaga, à $1 la l.

Carotte demi-longue de Hollande, de carotte hâtive de longue de Flandre, à $1 la livre.

Betterave courte rouge, de champêtre; à $1 la livre.

Laitue blanche grosse Royale, du Impériale, de de Versailles, de grosse de Silésie; à $2 la livre.

Chicorée frisée de Meaux, Scarole jaune, Cresson large feuille, du doucette de Hollande, Poireau, Ognons, Roquette, salsifis, céleri plein blanc, du rose, de râves; à $2 la livre.

Cresson alénois, à $1 la livre.

Epinard à large feuille, de Flandre; à 75 cts la liv.

Radis à long rose, du jaune; du noir; 60 cts la liv.

Fève de marais ou Gourganne, le gallon $1.

Moutarde 60 cts. la livre.

Une grande variété de graines de fleurs.

Attendu par le navire Johannisberg du Hâvre:

Choux, carotte, choufleurs, Roquette, Epinard, Radis, Raves, fleurs assorties.

P. S. Toutes ces graines sont garanties de première qualité, venant directement des horticulteurs qui les cultivent eux mêmes, et avec lesquels des contrats sont passés, tant en Europe qu'aux Etats-Unis. Que les récoltes soient bonnes ou mauvaises les prix ne changent pas, ce qui nous permet d'établir un prix fixe.

Pots à fleurs assortis, grande variété de plantes et d'arbustes en pot.

Etablissement d'horticulture Chemin de Gentilly, 4 ilets après la rue St Jean.—Les ordres déposés au magasin de graines seront remplis le plus promptement possible.

S'adresser chez J. MENARD, 16oct 151 rue Vieille Levée.

CIGARES—32,500 cigares de la Havane; 10 barils cigarettes; 15 caisses do, en débarquement du brick Tallulah, venant de la Havane, à vendre par 14mai BORNIO & FRERE, 34, rue Gravier

NOUS ne jaierons, pour les charriages d'objets en déchargement, que ceux faits sur notre ordre écrit. CHOPARD & MARKS. 28 sep No 53 rue Tchoupitoulas

PAR le navire City of Brooklyn, de New-York: 10 tonneaux corde de Manille, grosseur assorties; 150 livres noix muscades fraîches et supérieures; 50 caisses schnaps de Wolfe; 800 rames papier pour emballages, différentes grandeurs, à vendre par PABLO GELPI, 14 sep 129 rue Nlle-Levée.

PACANES—25 sacs, venant d'être reçus et à vendre par E J HART & Co, 26sept 77 & 79 rue Tchoupitoulas

Entrepôt de Fournitures de bureau, de la Nouvelle-Orléans.

No. 60, rue du Camp.

AUX imprimeurs, droguistes, marchands de commission, etc.

Le soussigné reçoit par chaque arrivage, directement des fabricants, un fort approvisionnement de Papiers d'imprimerie—diverses grandeurs; Papier de paille—toutes grandeurs; Papier de Manille—toutes grandeurs; Papier pour souliers—différentes grandeurs.

—EGALEMENT—

Papier écolier, bleu et blanc; Papier à lettres, rayé et uni.

A vendre aux plus bas prix, par J. B. STEEL, Imprimeur, libraire et marchand de fournitures de bureau. 7 avril—a No 60 rue du Camp

P. DUREL & Co.,

Marchands de Fournitures de bureaux en général et fabricants de livres en blanc.

37 .... Rue de Chartres 37

VIENNENT de recevoir par Empire City ou choix d'articles de fantaisie convenant aux Banques, aux Compagnies d'Assurance et aux bureaux de négociants. [illegible]

P. DUREL & CO, No 37, rue de Chartres.

[illegible] à vendre par [illegible] & Co, 15, rue du Canal

EAU DE MELISSE DES CARMES — BOYER

[illegible], apoplexie, vapeurs, vertiges, faiblesses, syncopes, [illegible], maux d'estomac, [illegible], piqûres des MOUSTIQUES, [illegible]. (Voir le prospectus.)

Cette Eau, dont les vertus sont connues depuis plus de deux siècles, est la seule autorisée par le gouvernement et la Faculté de médecine, sous les yeux de laquelle elle a été fabriquée.

Divers jugements et arrêts obtenus contre les contrefacteurs consacrent à M. BOYER la propriété exclusive [illegible].

[illegible], 14, rue Taranne.—Dépôt central à la Nouvelle-Orléans chez Ed. Guillot, 148 rue Royale.

EAU DENTIFRICE DU DOCTEUR PIERRE

DE LA FACULTE DE MEDECINE DE PARIS.

Les médecins la recommandent [illegible]. Elle raffermit les gencives, guérit les aphthes, blanchit les dents sans en altérer l'émail, [illegible]. Se méfier des contrefaçons.—Nota: Tout flacon qui ne portera pas la signature du DOCTEUR PIERRE sera contrefait. Seul dépôt: [illegible]. Dépôt central [illegible] à la Nouvelle-Orléans, chez Ed. GUILLOT, [illegible].

GRAINS de SANTE

DU DOCTEUR FRANCK,

PREPARES PAR A. BERAUD, pharmacien de 1re classe. PARIS.

Ce remède contre les MAUX D'ESTOMAC, [illegible], les HUMEURS qui séjournent dans les viscères du bas ventre. [illegible] précaution, [illegible]; il rétablit l'appétit, facilite les DIGESTIONS, guérit les HYDROPISIES et les ENGORGEMENTS DU FOIE et DE LA RATE. Il détruit les vers chez les enfants et s'administre à une cuillerée de sirop au dîner.

NOTA. Se méfier des imitations ou contrefaçons grossières et souvent nuisibles à la santé; exiger les initiales et le cachet.

L'AVANTAGE PARTICULIER: Les Grains de Santé de A. Béraud, supportent les températures les plus élevées et ne craignent pas l'humidité; ils se conservent parfaitement et ne se ramollissent pas, comme la plupart, sous le climat des colonies.

REMISE TOUTE PARTICULIERE AUX PHARMACIES, DROGUISTES.

DEPOT CENTRAL pour la vente en gros à la Nouvelle-Orléans chez Ed. Guillot, droguiste, et pour le détail chez D. Perez, ph.—A Mexico chez E. Maillefert & Cie, droguistes. A St Thomas chez MM. Ndake & Cie.—S'adresser pour les demandes à M. V. Toutain, 73 Franklin street, à New-York et aux agents du *Courrier*; dépôt chez M. Fougera et chez M. Leroy, pharmaciens.

VIN ANTI-GOUTTEUX ET ANTI-RHUMATISMAL

DE A. D'ANDURAN

Médecin-Pharmacien, à la Rochelle, France.

C'est après de longues expériences que l'auteur est parvenu à composer ce remède aussi doux qu'efficace et dont l'action est aussi sûre et peut-être plus encore que le sulfate de quinine dans les fièvres intermittentes. Il suffit d'en prendre une cuillerée matin et soir, pendant deux ou trois jours, pour voir disparaître les accès de goutte les plus forts. Le traitement du rhumatisme demande à être continué plus longtemps.—Prix du flacon, avec le mémoire qui l'accompagne: 10 francs.—Avis. Les demandes en gros peuvent être adressées à M. H. GAILLARDET, 73 Franklin street, *New York.*

BI-SULFITE DE CHAUX,

DE BONNABEL.

LE propriétaire de la Fabrique de Produits Chimiques du Sud de la Nouvelle-Orléans, désirant ardemment ne désappointer aucun des patrons réguliers de l'établissement, au cas force, en vue de la difficulté ou il prévoit devoir se trouver de remplir les ordres incroyablement étendus qu'il reçoit journellement, d'informer les anciens patrons du BI-SULFITE DE CHAUX, manufacturé à la grande Fabrique du Sud, que, à moins qu'ils ne transmettent leurs commandes de bonne heure, de telle sorte qu'il ait un bon nombre sur les livres d'ordre, ils pourraient éprouver de retard dans l'envoi desdites commandes, ce qui serait fâcheux pour les deux parties.

Déjà des préparatifs ont été achevés à la Fabrique, qui rendent certaine la manufacture de VINGT MILLE BARILS DE BI-SULFITE, au moins; mais cette quantité considérable elle-même semble devoir être insuffisante, tant est extraordinairement forte la demande reçue des anciens patrons, et de beaucoup de clients qui, jusqu'ici, n'avaient pas employé ce clarificateur si précieux, ou ne l'étaient procuré dans d'autres manufactures.

La force du BI SULFITE, maintenant manufacturé à la Fabrique de produits chimiques du Sud, de H. BONNABEL, sera trouvée uniforme et plus puissante qu'à toute autre époque. Il n'a été épargné aucune peine, aucune dépense pour que ce produit chimique se rapproche de la perfection autant que possible, et pour lui rendre digne de la haute réputation que la Fabrique du Sud s'est déjà acquise parmi les habitants sucriers de l'Etat.

Les habitans désireux d'avoir le BI SULFITE DE CHAUX VERITABLE, manufacturé à la Fabrique du Sud, devront le dire d'une manière précise, dans les ordres qu'ils transmettront à leurs marchands, ou en s'adressant directement à

H. BONNABEL,

Encoignure des rues Natchez et Tchoupitoulas.

26 sep—jusq ler déc

BI-SULFITE DE CHAUX DE CHINN.

Aux Habitants Sucriers et aux Négocians.

QUE me soit permis d'appeler votre attention sur le Bi-Sulfite de Chaux, manufacturé par moi, et le Sr Color votre patronage.

Durant l'année dernière, j'ai fait, rue du Canal, des travaux tels qu'ils m'autorisent à vous donner l'assurance que vous ne trouverez pas de meilleure fabrique perfectionnée de cet article ou ce ces [illegible], ainsi que toutes les balances nécessaires à l'emmagasinage, à la tonnellerie, etc. Avec de tels avantages, j'espère obtenir un article aussi bon, meilleur s'il est possible, et l'expédier dans des circonstances que quelques soient les ordres.

Le prix le plus élevé du marché sera payé pour les barils de whiskey et pour les barils qui ont [illegible].

RICHARD H. CHINN, 6oct—3m Encoignure des rues St Charles et Union

Aux Planteurs Sucriers.

P. MARCELIN a l'honneur de prévenir de nouveau MM. les planteurs sucriers, MM. les marchands commissionnaires et le public en général que, depuis plusieurs mois, il a rompu l'association qui existait entre Marcelin et Bonnabel et les, sous la raison H. BONNABEL; et qu'il ne dirige plus la fabrication du bi-sulfite de chaux de la *Fabrique de produits chimiques du Sud de la Nouvelle-Orléans.*

JOSEPH ALBRECHT a l'honneur d'annoncer aussi à MM. les Planteurs, à MM. les marchands commissionnaires et au public en général, que la société existant entre le Sr Bernard et lui, sous le titre de BERNARD & ALBRECHT, a été dissoute d'un commun accord. 30sept—3m

Bi-Sulfite de Chaux DE MARCELIN & ALBRECHT,

Manufacture de Bi-sulfite de Chaux DE LA NOUVELLE-ORLEANS,

Rue Clara, entre Calliope et Euphrosine près du dépôt du Jackson Railroad.

MARCELIN & ALBRECHT ont l'honneur d'informer MM. les Planteurs sucriers, MM. les marchands commissionnaires, et le public en général, qu'ils viennent de fonder une nouvelle manufacture pour la fabrication du *Bi sulfite de Chaux,* d'après un système entièrement nouveau et *patenté,* dont ils sont les seuls inventeurs; et qu'ils peuvent, dès à présent, remplir les ordres qui leur seront adressés.

Ayant découvert de nouveaux principes dans la fabrication de ce produit, ils ont apporté de grandes améliorations dans leurs appareils, et établi leur fabrique sur une très vaste échelle; ce qui leur permet de fournir un BI SULFITE DE CHAUX d'une pureté remarquable, de 10 degrés, invariablement, jusqu'à 15 degrés Baumé, en un degré quelconque, qui quelque puissent être la quantité et l'importance des ordres.

N'employant que la meilleure chaux de marbre et se servant que d'eau du fleuve, clarifiée, les fabricants ne sont pas tenus à leurs appareils à Londres qui doivent être imposés.

Il n'est donc pas inopportun d'ajouter qu'à force d'expérience, ils sont parvenus à perfectionner leurs appareils au point qu'ils défient maintenant la concurrence au quoi que ce soit.

Aussi, croient ils qu'il est de toute nécessité de recommander particulièrement à MM. les planteurs sucriers et les marchands commissionnaires, désireux de se procurer le BI-SULFITE préparé par MARCELIN & ALBRECHT, qu'ils devront employer, à bien la qualité et la densité qu'ils voudront leur garantir (garantie que MARCELIN & ALBRECHT sont capables de pouvoir toujours leur offrir);—comme aussi d'essayer chaque baril avant de s'en servir.

Après cet essai, ils penseront qu'il sera facile de reconnaître que leur BI SULFITE est supérieur à tout ce qui a été produit jusqu'à ce jour, dans ce genre.

Quant aux références, ils pourraient en donner des plus recommandables, ils s'en abstiennent, bien convaincus que la seule, la meilleure de toutes, c'est la qualité du produit.

Ayant constitué pour leurs agents MM. A. Mittenzweig & Co, de cette ville, ils engagent MM. les planteurs-sucriers et les marchands commissionnaires à adresser leurs ordres exclusivement à cette maison, rue Carondelet, No 30, au premier.

Messieurs les chimistes et planteurs qui désireront examiner leur article, en trouveront toujours un échantillon, soit au bureau de MM. A. Mittenzweig & Co, soit à leur fabrique, BUKCLARA, près du dépôt du Jackson rail-road.

PAUL MARCELIN,

JOSEPH ALBRECHT.

N. B.—MM. les planteurs qui voudront renvoyer leurs barils de bi-sulfite vides, pourront les adresser à (Marcelin et Albrecht,)) qui les feront prendre à l'arrivée des bateaux, en payant au capitaine le plus haut prix du marché, pour chaque baril en bon ordre. 30 sep—3m

Les Banques de la Nlle-Orléans.

LES billets de toutes les Banques de la Nouvelle-Orléans sont pris à 10 pour cent de prime, au

COLLEGE COMMERCIAL

DE DOLBEAR,

Rue du Canal, No 106,

pour des leçons d'écriture, de tenue des livres, de mathématiques, d'anglais, de français, d'espagnol, d'allemand, etc.

Il y a un appartement et un professeur pour chaque branche. Des circulaires seront envoyées aux personnes qui le désirent. RUFUS DOLBEAR. 19 oct

Couvertures

L. Grenier & Co, de Montpellier.

GRATIAA, COMMAGERE & CO, 19sept Seuls agents, 23, rue Douane

X. LAMBERT,

IMPORTATEUR ET MARCHAND

D'eaux-de-vie françaises,

De Vins, de Liqueurs étrangères et du pays, &c.

No 62, rue des Magasins,

NOUVELLE-ORLEANS.

CHANGEMENT DE MAGASIN.

TAYLOR & RADDIN,

Marchands en gros de

Bottes, souliers, chapeaux et casquettes,

Ont transporté leurs magasins du No 41 rue des Magasins,

AUX VASTES locaux,

Nos 21, rue des Magasins, et 47, rue de la Commune.

LES soussignés annoncent respectueusement à leurs amis et au public en général qu'ils ont transporté leur établissement au No 21, rue des Magasins, et 47, rue de la Commune, où ils auront constamment un GRAND STOCK BIEN ASSORTI de bottes, souliers, chapeaux et casquettes de toutes les variétés et qualités.

Ils reçoivent en ce moment à leurs nouveaux magasins, par le steamship Black Warrior et le navire Susan Hinks, pour plus de CINQUANTE MILLE PIASTRES de marchandises nouvelles de saison sur lesquelles ils appellent respectueusement l'attention du commerce de la campagne et des marchands en général. Les avantages qu'ils offrent aux acheteurs ne peuvent être surpassés par ceux d'aucun autre établissement de la Nlle-Orléans.

Le public est prié de venir examiner notre stock. TAYLOR & RADDIN, 11sept—6m No 21, rue des Magasins, et 47, rue de la Commune

AVIS DE SOCIETE.

PATRICK CLANCEY est associé dans notre maison. DONNELLY, BEZZINA & Co, Nlle Orléans, 8 octobre 1857. 9oct

VIN de Champagne—50 paniers champagne Krug & Co en bouteilles et demi bouteilles; 25 paniers Champagne Ruinart père & fils; do do do A. Roubran do; A vendre par EUG. ROCHEREAU & Co, 10 oct 17 et 19, St-Louis

BŒUF—50 barils mess; 50 barils prime; 50 demi barils mess pour familles. A vendre par GALLOND & PASCAL, 21 sept Nos 57 et 58, Vieille Levée

ALE ET PORTER doubles, forts, de Tennent, en bouteilles et demi-bouteilles, reçus par le navire Artesian, venant de Liverpool, à vendre par J. Y. DE BEANA, 20 août 67 rue Bienville

SANGSUES—SANGSUES

Mme veuve TROVOSI, a un grand dépôt central, rue Bourbon, 173, entre Toulouse et St. Pierre, [illegible] un grand assortiment de sangsues hollandaises et [illegible]. A vendre en gros et en détail. [illegible]

CHARBON ANTHRACITE

et

Charrettes de Martin, pesant elles-mêmes leur contenu.

SPENCER FIELD & CO reçoivent en ce moment, par les navires Tempest, Hannah Crocker, National et Pocahontas,

1500 tonneaux des espèces suivantes de charbon Lehigh et Schuilkill, savoir: COLERAINE, BEAVER MEADOW, SWATARA, LOCUST MOUNTAIN, PEACH ORCHARD et SPOHN. Les deux premiers sont d'une couleur cendrée et de première qualité; les autres sont d'une couleur rougeâtre, des charbons propres du Schuylkill, en morceaux de la grosseur d'un œuf, pour cuisines, poêles et grates. Le Swatara et le Spohn sont tout à fait nouveaux sur le marché de la Nouvelle-Orléans, sont d'un rouge foncé et ont été choisis parmi vingt différentes variétés comme convenant à ce climat parce qu'ils brûlent mieux et qu'il en faut moins que des autres espèces. Ces charbons, bien qu'ils proviennent de différentes mines et différents bassins les uns des autres, sont tous de la qualité la plus pure et se recommandent par leur utilité.

Nous introduisons, avec ces charbons,

Les charrettes de Martin, pesant elles-mêmes leur contenu.

C'est la plus grande invention de l'époque.

Ces charrettes pèsent elles-mêmes leur contenu, à la porte du consommateur; il n'importe qui pose l'exercer, en tout temps, de la précision avec laquelle elles indiquent le poids qu'elles portent. La construction en est simple et elles ne sont pas susceptibles de se déranger. Reposant sur des ressorts, elles ne causent pas le charbon, ou pesant dans des rues mal pavées, comme les charrettes dont on se sert aujourd'hui. En un mot, leur supériorité pourra être reconnue tout d'abord, l'avantage dominant.

Le charbon livré par ces charrettes sera vendu par tonneau de 2200 barils, (Pittsburgh et Anthracite) et toujours à les prix raisonnables.

6oct—1m SPENCER FIELD & CO

CAMILLE LACOSTE,

SUCCESSEUR DE

FERBOS & BORDELOIS,

IMPORTATEUR DE VINS, LIQUEURS ET EAUX-DE-VIE, *Et marchand de groceries en gros et en détail,* Encoignure Royale et Dumaine.

LION & PINSARD,

66 et 68, rue Royale,

Encoignure Bienville.

VIENNENT de recevoir par le navire Wurtemberg, du Havre, un assortiment considérable de MARCHANDISES NOUVELLES.

Un grand assortiment de fourrures, telles que manchettes, pèlerines, boas, etc.

Un grand choix de mercerie, rubans, boutons, passementeries, gants, de peau Jouvin, gants de castor, de laine, gants de coton, de fantaisie, fils, soie, etc.

Parfumerie française des meilleures maisons de Paris.

Articles de fantaisie de toutes sortes.

Bijouterie fine et fausse, paniers à ouvrages, tabletteries, bas de laine pour dames et enfants, tricots, effets de peau, pelisses en laine, coton, flanelle, etc.

Chemises pour dames et messieurs.

Bijouterie fine française, allemande et américaine.

Bijouterie imitation et pour enfants.

Porte monnaies, porte-cigares, porte-carnets.

Pendules, bronzes, cristaux, vases, garnitures de toilette, flambeaux, bougeoirs, nécessaires, lampes, statuettes, porte montres, porte lettres, etc.

Lampes modérateur, plaques, etc., garanties, depuis $1 50 jusqu'aux plus élevés.

Garnitures de toilette, coffrets, coupes, etc.

Bronzes et imitations, pendules, statuettes, lampes modérateur, etc.

Objets de fantaisie et articles de toutes sortes.

Mouchoirs et foulards—Mouchoirs pour messieurs, à tous les prix, mouchoirs pour dames, voiles, fanfreluches et broderies.

Buscs, nécessaires, papiers, cartes à dessins; jeux de toilette de toutes sortes, dames, échecs, loto, dominos, etc.

Un grand choix de jouets de toutes sortes.

Poupées, trousseaux, meubles pour enfants; Articles de Paris.

Conserves pour confiserie.

Ventes à des prix très modérés.

Commissions pour Paris.

LION & PINSARD, 66 et 68, rue Royale, 8 oct encoignure Bienville

Embaumement des corps.

AVIS AU PUBLIC.

P. CASANAVE, entrepreneur de pompes funèbres, rue Marais, entre Ursulines et Hospital, No 87, time Institut, ayant acheté de Dr Holmes, de New York, le privilège d'embaumer par son célèbre procédé, non seulement dans la ville de la Nouvelle-Orléans et ses environs, mais aussi de l'autre côté du fleuve, fait donc savoir qu'il est prêt à remplir les ordres, à toute heure du jour ou de la nuit, et qu'il est avisé pour conserver les corps à l'état dans lequel ils sont, en sorte qu'il les puisse garder une grande tombe au cimetière No 2, rue Bienville, pareille à celle qui se trouvait au cimetière de Greenwood, à New York, laquelle est destinée à recevoir provisoirement les corps embaumés, en attendant qu'ils soient transportés pour être inhumés dans d'autres pays. Les parents ou les amis des corps inhumés pourront venir les visiter tous les jours. Les corps peuvent être conservés intacts plusieurs jours après la mort. 23 octobre—1 an

VINS et eaux de vie—15¼ pipes Malaga; 15¾ pipes Malaga sec. Vin De Quire et Sigs; 15¾ do vin d'Oporto, J M J; 15¾ do de Madère, Kuster & Co; 15¾ do de Xeres, Ancré; 175 caisses eau de vie, Vineyard; 25 do de Schapp, Valdmer.

Reçu tout récemment et à vendre à très bas prix par H. MEUGINGE, 16av—3m 31, rue de la Commune

Chaudières anglaises à sucre.

REÇU tout récemment de Liverpool, par le navire Great Duke, un assortiment de chaudières à sucre des dimensions suivantes:

CHAUDIERES EN FER BATU	
84 x 20 pouces	72 x 20 pouces
84 x 14	86 x 20
90 x 25	75 x 20
84 x 20.	

CHAUDIERES EN FER FONDU.	
46 x 19 pouces	62 x 20 pouces
54 x 20	66 x 21
72 x 20	75 x 20

Les ordres seront exécutés avec promptitude par JUAN Y DE BEANA, 67, rue Bienville

VIN DE CATALOGNE—50 pipes vin rouge, au drawback; 200½ pipes vin rouge, au drawback; 100¼ do do do; A vendre par ANTONIO COSTA, 16 août No 16, rue de la Douane

EN débarquement du navire Arlington, de Bordeaux:—5 caisses crème de cacao à la vanille; 10 do liqueur extra supérieur Champion; 10 do de 25 paniers anisette Marie Brizard; 10 do de 30 paniers do de Champion; 1 do fruits au jus nouvelle; 15 do vinaigre à l'estragon; 5 do de 100½ boîtes sardines sans arêtes, A vendre par CAMILLE LACOSTE, Successeur de Ferbos et Bordelois, 25 sv Encoignure Royale et Dumaine

OGNONS—150 barils ognons jaunes de Louisville; en magasin et à vendre par DONNELLY, BEZZINA & Co, 17 sept 86 rue Tchoupitoulas

ATTENDU par le navire Hebron, de Bordeaux: 25 paniers de 12 bouteilles champagne, à J. J. Perier Lelebre & Co. 25 paniers de 24½ bout. do do; 10 do de 12 bout. de Constant, cru de la Doré. A vendre par BESTE & GRIMA, 10oct 73 rue Gravier

ATTENDU par le navire Hebron, de Bordeaux: 40 barriques de vin rouge St Julien; 50 boîtes bouchons; 20 paniers bouteilles vides. Frontignan. A vendre par BESTE & GRIMA, 10oct 73 rue Gravier

ATTENDU par le nav. Oppersland, de Hambourg, 10 caisses de 50 boîtes asperges; 10 do 50½ do do; 1 do en fer blanc 4 jambons de choix et 2 [illegible]. A vendre par BESTE & GRIMA, 10oct 73 rue Gravier

ATTENDU par le navire Oppersland, de Hambourg: 3 caisses contenant 300 robes brodées à la main, A vendre par BESTE & GRIMA, 10oct 73 rue Gravier

EN magasin et à vendre par le soussigné: 100 demi-jeannes de 5 gallons Malloon; 25 demi pipes vin de Quiquigne, très corsé; 50 barils vin d'Oporto, qualité supérieure; 400 rames papier à cigarettes, 1ère qualité; 15 grosses cartes à jouer; 15 balles de [illegible]; 14 do [illegible] pour nos cigares; [illegible] PABLO GELPI, 129 rue Nlle-Levée.

REÇU par le navire Edwin: [illegible]; Pilules de Rebillon Frère, [illegible]; Huile de Morue (foie de morue); Sulfate de quinine, de Pelletier; Pastilles de Vichy; Pâte de Regnauld; Rob Laffecteur; Eau hémostatique de Léchelle; Pastilles du Sérail; Sirop de citrate de fer, de Chablé; Anti-glaireux de Dupont; do do de Petit Hugo; Pâte d'Iris; Racine d'Alhor et Amandine; Papier d'Albert et de Valerinoe; Bougies de Blin (Frais Bodelin de Paris); Vin de Bugeaud; Liqueurs de Laville; Pilules de Laville; Pâte de Nafé; Irrigateurs du Dr Eguisier; Hydrolfère et Thymoreques; Instruments de chirurgie; Bougies et Sondes; Bandages, etc. A vendre à la pharmacie de [illegible], 25 juin Au coin des rues Canal et Bourbon

NOIR ANIMAL—[illegible] à vendre par ALFRED BRIANT, [illegible] des Magasins

---

PIERRE FAYARD et BLAYN

[illegible] de Perdrix; [illegible], Rhumes, [illegible], Toux, Goutte, Rhumatismes, [illegible]. Prix: [illegible]. Dépôt à la NOUVELLE-ORLEANS chez [illegible] M. EDOUARD GUILLOT, [illegible] les principales pharmacies.

HUILE IODEE DE J. PERSONNE

APPROUVEE PAR L'ACADEMIE IMPERIALE DE MEDECINE DE PARIS.

D'après le rapport académique, cette HUILE est [illegible] avec succès que l'Huile de Foie de Morue [illegible], goîtres, tumeurs, engorgements, [illegible], AFFECTIONS PULMONAIRES au début, contre les DARTRES RONGEANTES et autres MALADIES DE LA PEAU, etc.

L'HUILE IODEE DE PERSONNE [illegible] étiquette et la signature de l'inventeur [illegible] M. LABELONYE, dépositaire général à Paris, rue Bourbon-Villeneuve No 19.

DRAGEES DE GELIS & CONTE

APPROUVEES PAR L'ACADEMIE DE MEDECINE DE PARIS.

Ces dragées ont été approuvées par l'académie à la suite d'expériences faites par une commission composée de MM. les professeurs BOUILLAUD, FOUQUIER, BALLY, qui ont constaté leur efficacité et leur supériorité sur les autres ferrugineux. [illegible] PALES COULEURS, les PERTES BLANCHES, pour FACILITER la MENSTRUATION, surtout chez les jeunes filles, [illegible] les FAIBLESSES du TEMPERAMENT, chez les deux sexes. [illegible]

SIROP DE DIGITALE DE LABELONYE

PHARMACIEN DE PREMIERE CLASSE A PARIS.

Ce sirop est employé avec le plus grand succès depuis plus de 20 ans [illegible] par MM. les professeurs de la faculté de Paris ANDRAL, BOUILLAUD, MAGENDIE, MARJOLIN, RENTER, etc., contre les MALADIES DU COEUR, (anévrismes, palpitations), les HYDROPISIES générales ou partielles, ASTHMES, Rhumes, Bronchites nerveuses, Coqueluches, etc.

Chaque bouteille de Sirop de Labelonye [illegible] étiquettes et cachet et scellée par une capsule [illegible] signature de M. LABELONYE, [illegible].

DEPOTS: A NEW-YORK, chez M. E. [illegible], M. LEROY, ph., Broadway.—A la NOUVELLE-ORLEANS, chez M. Ed. GUILLOT, droguiste, [illegible] VERA CRUZ, chez [illegible]. AVIS AUX PHARMACIENS ET DROGUISTES AMERICAINS. [illegible] à M. H. GAILLARDET, commissionnaire en droguerie.

PHARMACIE SEGUIN,

378, Rue St-Honoré, A PARIS. (En face l'Assomption.)

VIN DE SEGUIN

APPROUVE PAR L'Académie Impériale DE MEDECINE.

CE FEBRIFUGE dont la REPUTATION est EUROPEENNE est toujours employé avec un succès marqué contre la guérison des FIEVRES de toute nature. Les premiers médecins de Paris le conseillent comme TONIQUE par EXCELLENCE, aussi l'ordonnent-ils journellement aux VIEILLARDS et aux CONVALESCENTS, contre les AFFECTIONS de POITRINE, d'ESTOMAC, les DIARRHEES chroniques, etc. Il est un PRESERVATIF certain contre le CHOLERA et la FIEVRE JAUNE.—Pour éviter la contrefaçon [illegible] Depositaires: à NEW-YORK MM. FOUGERA, LEROY, J. MILHAU et DELLUC & CO, pharmaciens. A la Nouvelle-Orléans M. Ed. GUILLOT, 148, rue Royale.

SIROP DE Dr DUSOURD

APPROUVE PAR L'ACADEMIE DE MEDECINE DE PARIS.

« Ce sirop est d'un usage très avantageux dans la pratique médicale. » Extrait du rapport à l'Académie Royale de Médecine [illegible]—Il convient: chloroses, pâles couleurs, fleurs blanches, [illegible], les enfants, les vieillards, les femmes faibles et nerveuses, les chlorotiques anémiques et prévient chez elles les chloroses; il n'irrite jamais la poitrine ni les nerfs; d'un goût agréable il donne de l'appétit sans fatiguer l'estomac; il jouit au plus haut degré de tous les avantages des autres préparations de fer sans en avoir les inconvénients; il ne fermente ni par les voyages ni par les variations de température.

N. B. Toutes les bouteilles portent sur l'étiquette et sur le bouchon la signature DUSOURD.—Dépôts: à la Nouvelle-Orléans, chez M. Edouard Guillot, droguiste, rue Royale, 148; à New-York, chez MM. Fougera et frères.

VERITABLE LE ROY

PARIS. — Rue de Seine, 51. — PARIS.

Le PURGATIF LE ROY, le seul reconnu le plus efficace pour la guérison de toutes les maladies, causées par l'altération des humeurs, est toujours accompagné d'une instruction de 12 pages, à l'aide de laquelle les malades peuvent toujours recouvrer la santé, aussi ne saurions-nous trop recommander de bien l'étudier avant de commencer le traitement. Mais, comme il existe un grand nombre de falsifications très dangereuses, on ne doit exiger que du VERITABLE et l'on ne saurait prendre trop d'attention à l'avis qui suit:

—Ne devront être considérées comme VERITABLES que les Fioles d'un quart de litre, scellées de la PHARMACIE COTTIN, accompagnées d'une NOTICE indiquant le traitement et représentant une Pharmacie Cottin, [illegible], un fond guilloché de bleu [illegible]: PURGATIF LE ROY, avec une signature à la main et la griffe Le Roy.—Le Rose et N. B. Toutes les bouteilles portent, outre le bouchon, le papier bleu supportant mon cachet, une étiquette imprimée en jaune, avec les griffes LE ROY, COTTIN et SIGNORET, et sur celle de droite le TIMBRE IMPERIAL du gouvernement français.

AVIS. LES VERITABLES **PILULES** ET **BOLS** du chirurgien LE ROY, qui ne se trouvent sur que dans la PHARMACIE COTTIN, devront présenter des étiquettes offrant les mêmes caractères distinctifs.

N. B.—Les personnes qui ne se trouveront pas assez renseignées par les NOTICES qui accompagnent les flacons, pourront se procurer chez les Dépositaires la METHODE CURATIVE du chirurgien LE ROY, 1 volume in-8°, du prix de 3 francs, ouvrage parvenu à la 24e édition.

Dépôts: à la Nouvelle-Orléans, du VERITABLE LE ROY, chez M. Dusourd, droguiste, rue de Chartres, chez M. Ed. Guillot, négociant, 148, rue Royale; et chez M. A. Mengetti, négociant. Et dans les meilleures Pharmacies des Etats-Unis.

N. B.—Pour l'envoi d'une valeur acceptable sur Paris, à 6 jours de vue au plus et de 100 fr., on jouit de la remise et de l'escompte le plus fort. La Maison n'a aucune succursale, et doit s'adresser directement rue de Seine, 51, à M. Signoret, Docteur-Médecin, seul continuateur de la Méthode Le Roy.

Signoret

217 rue St-Honoré

EAU DE COLOGNE Seule véritable DE JEAN MARIE FARINA

L'Eau de Cologne, qui doit à ses vertus bienfaisantes le surnom d'ADMIRABLE, est un de ces produits que l'on ne peut remplacer: toutes les tentatives en ce sens doivent échouer. C'est le suc vrai et [illegible] des compositions [illegible] pour les soins de l'hygiène et de la toilette. La seule véritable qui puisse se [illegible] nom de JEAN MARIE FARINA, et qu'il ne faut pas confondre avec ses imitations grossières, provient de la maison JEAN-MARIE FARINA, parfumeur, rue St-Honoré, 217, à Paris.

NOTA—Pour se garantir des contrefaçons, le consommateur devra exiger le cachet et la signature de la maison JEAN-MARIE FARINA, apposés sur les flacons et paquets. MM. les négociants se procureront des Jean-Marie Farina ou à M. H. Gaillardet, commissionnaire, au bureau du Courrier. A la Nouvelle-Orléans à M. E. Guillot.

MAISON PLANCHAIS

Parfumeur breveté, s. g. d. g., 9, rue Caumartin, à Paris.

EAU DE FLEURS DE LYS POUR LE TEINT	EAU SOUVERAINE REGENERATRICE DE LA CHEVELURE
Cette Eau, l'un des produits les plus recherchés de la toilette, donne à la peau la souplesse, le velouté de la jeunesse et une blancheur d'une pureté irréprochable. Seuls brevetés s. g. d. g. Prix du flacon: 3 fr. 50 c.	Cette Eau arrête instantanément la chute des cheveux, délivre la tête de toutes les pellicules nuisibles à la croissance, qu'elle accélère la pousse en leur donnant la souplesse et la beauté. Prix du flacon: 3 fr. 50 c.

Un seul flacon suffit pour se convaincre de l'efficacité.

DEPOTS.—A New-York chez M. FOUGERA [illegible], 30 North William street; E. BLOCH, 10, Pinestreet, et chez M. LEROY, pharmacien, 771 Broadway.—A la Nouvelle-Orléans chez M. Ed. GUILLOT, 148 rue Royale.—A Mexico chez MM. MAILLEFERT & Co, droguistes.—A la Havane chez M. HERMANN, pharmacien.

EAU D'ALBION

MEDAILLE DE LONDRES. **POUR LA TOILETTE** MEDAILLE DE PARIS.

Extrait du suc des fleurs et des plantes aromatiques, tonique et rafraîchissant, ce produit de la chimie, ce parfum de boudoir par excellence est bien préférable aux vinaigres dont l'action siccative, ride et durcit la peau.

GELLE frères, rue des Vieux-Augustins, 35, à Paris, près la place des Victoires, 1 fr. 50 et 3 fr. le flacon—Dépôt chez tous les principaux coiffeurs et parfumeurs, en France et à l'étranger. (*Une notice détaillée accompagne chaque flacon.*)

On peut adresser les demandes en gros à New-York chez M. H. Gaillardet, commissionnaire, 73, Franklin street; à la Nouvelle-Orléans à M. Ed. Guillot, négociant.

LE FER QUEVENNE

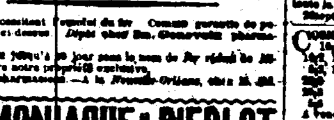

(1) breveté suivant le rapport de l'Académie de médecine, est de tous les ferrugineux celui qui introduit le plus de fer dans le sang [illegible] dans la pratique, 14t. de l'Annuaire de M. le Pr. BOUCHARDAT:

« Le fer réduit est toujours la préparation la plus [illegible] »

FER QUEVENNE

APPROUVE PAR L'ACADEMIE DE MEDECINE.

AUTORISE PAR ORDONNANCE SPECIALE DU MINISTRE.

Le fer Quevenne guérit toutes les maladies qui nécessitent l'emploi du fer. Comme garantie de pureté, exiger le cachet Quevenne et la marque de fabrique ci-dessus. Dépôt chez Em. Genevoix, pharmacien, rue des Beaux Arts, 14, à Paris.

(1) C'est ainsi que les Chimistes notre produit depuis 1840, le jour sous le nom de Fer réduit de Miquelard et Quevenne; le nom de M. Miquelard reste toujours notre propriété exclusive.

Dépôt à New-York, chez MM. Fougera frères, M. Leroy, pharmacien.—A la Nouvelle-Orléans, chez M. Ed. Guillot, droguiste.—A Mexico, chez MM. Maillefert frères.

VALERIANATE D'AMMONIAQUE DE PIERLOT

PHARMACIEN-INVENTEUR CONTRE LES AFFECTIONS NERVEUSES.

D'après les expérimentations [illegible] dans les Hôpitaux de Paris, le valérianate d'ammoniaque de Pierlot a été reconnu comme le médicament le plus efficace contre la Névralgie, les convulsions, l'épilepsie, la chorée, l'hystérie, la gastralgie, les migraines et les fièvres intermittentes rebelles. A Paris, pharmacie Pierlot, rue Hanovre, 40. Nouvelle-Orléans, chez Ed. Guillot. New York, chez MM. Fougera, phar.

En arrêt rendu par la Cour impériale de Dijon, le 17 août 1856, a constaté, sur le Rapport de MM. Chevalier et O. Henry, [illegible], professeur à l'Ecole d'Alfort, experts désignés par elle pour en faire l'analyse, « que l'Elixir de Guillié, préparé par Paul Gage, était un médicament perfectionné toujours régulier dans sa action, [illegible]. »

ELIXIR du docteur GUILLIE le seul authentique, préparé par PAUL GAGE

A Paris, rue de Grenelle-Saint-Germain, No 13.

Asthmes, Catarrhe, Coqueluche, Rhumes, Toux convulsive, Inflammation de poitrine, etc.—Ces affections sont le résultat d'une accumulation, dans le tissu même du poumon et sur la surface des bronches, d'une matière glaireuse. Acre, Visqueuse, Epaisse, qui s'est développée dans le poumon à la suite d'une inflammation. La trachée-artère est bouchée, le poumon ne se dilate plus, la respiration devient impossible. La nature cherche à expulser cette Humeur glaireuse par des accès de toux convulsive, et la malade meurt asphyxié, et on ne se hâte de lui administrer l'Elixir pour suppléer aux efforts impuissants de la nature.

Apoplexie, Paralysie.—Le cerveau est traversé par une quantité infinie de vaisseaux sanguins et lymphatiques; il est enveloppé d'une pellicule ou membrane muqueuse, qui sécrète une humeur glaireuse chargée d'entretenir cet organe dans un état d'humidité convenable. Aussitôt que, par une cause quelconque, un peu d'inflammation se développe, soit dans les vaisseaux sanguins ou lymphatiques, soit dans la pellicule ou membrane muqueuse, et que, par suite, l'humeur glaireuse est sécrétée plus abondante qu'il ne convient, il y a Epanchement de cet humeur dans le cerveau, et, peu après, Apoplexie et Paralysie.

Il n'y a qu'un moyen d'empêcher un pareil malheur, c'est d'user de l'Elixir de Guillié avant, pendant et après l'épanchement, pour le prévenir, et pour en opérer la résorption par des dérivatifs puissants sur le tube intestinal, s'il y a lieu.

Bile, Maladies Bilieuses, Fièvre Jaune, Jaunisse, Indigestions, Choléra-Morbus, etc.—Lorsque la bile est devenue le siége d'une inflammation violente, cette inflammation se communique à la rate, à l'estomac et aux intestins par suite d'un débordement de bile dans ces divers organes. Une véritable infection purulente par la bile se développe, la jaunisse, la fièvre jaune, les fièvres putrides et bilieuses, les fièvres de marais, le choléra et les maladies pestilentielles se déclarent; les calculs biliaires se forment dans la vésicule du fiel, etc. Pour prévenir ces désordres, il faut expulser du foie la bile putréfiée par l'usage de l'Elixir de Guillié préparé par Paul Gage, qui réussit à une action purgative douce, [illegible].

Catarrhe de la vessie.—Lorsque les urines sont surchargées d'une matière glaireuse, [illegible] bourbeuse ou rougeâtre, quelquefois filante et pour ainsi dire laiteuse, cette matière irrite les parois de la vessie et y développe le catarrhe vésical. Guérison complète [illegible] dans le cerveau, et d'y pénétrer où réside la Pituite, [illegible] Guillié préparé par Paul Gage.

Goutte et Rhumatisme.—Ces deux maladies graves doivent leur origine à une matière glaireuse, Acre, qui s'est fixée sur les membranes séreuses des articulations et sur les aponévroses qui enveloppent les muscles. Indiquer la cause de ces maladies, c'est indiquer le remède; c'est dire que l'Elixir de Guillié préparé par Paul Gage est le meilleur agent qu'on puisse employer pour soulager vite et guérir radicalement. La guérison est complétée par l'usage du Tissu Electro-Magnétique.

Nous renvoyons, pour les autres maladies, aux brochures qui accompagnent chaque bouteille, et celle qui est imprimée et accompagne la bouteille sera livrée gratis à toute personne qui la demandera.

TISSU ELECTRO-MAGNETIQUE APPROUVE PAR L'ACADEMIE DE MEDECINE.

Ce Tissu doit ses propriétés curatives, à l'électricité dont il est chargé [illegible], qu'il soit incorporé au papier le plus imperméable. Son action est énergique sur l'épiderme et le derme. Il y développe une transpiration abondante, quelquefois une éruption dérivative immédiatement visible.

Ce Tissu est d'une solidité telle qu'il dure indéfiniment, et que l'usage en est plus économique et plus efficace que celui des papiers dits chimiques dont l'action est souvent nulle, et qui collent le corps et la linge. Les médecins qui l'ont employé se sont réservé les meilleurs effets, et soulage toujours les douleurs goutteuses et rhumatismales, les Névralgies de toute nature, les Migraines, les inflammations locales et hydropiques, les inflammations de poitrine, de la gorge, des [illegible], etc., en un mot, toutes les affections qui ne sont pas radicalement curables.

Tous les journaux de médecine de Paris l'ont recommandé.

TAFFETAS GOMME de Paul Gage, guérison radicale des Cors, Oignons et Durillons.—50 cts le carré.—Prix: 3 fr.; en Boutique, 3 fr.

DEPOTS: à New York, chez M. Ed. Gandolet, 57 William street, chez MM. Fougera, frères, M. Leroy, pharmaciens.—Nouvelle-Orléans, chez MM. Duconge et Edouard Guillot, droguistes.

RHUMES, IRRITATIONS, INFLAMMATIONS, SIROP ANTI-PHLOGISTIQUE DE BRIANT,

PHARMACIE BRIANT, RUE SAINT-DENIS, 157, A PARIS.

Ce SIROP tout SPECIAL pour la GUERISON prompte des maladies ci-dessus énoncées, est prescrit depuis plus de 30 ans, avec un succès que rien ne dément, par les plus célèbres médecins, membres de l'académie de médecine et professeurs de la Faculté de Paris, et notamment par MM. FOUQUIER, DUBOIS, GUERSANT et autres. L'illustre VAUQUELIN l'honorait de son suffrage.

BREVETE, après examen fait par MM. THENARD, DARCET, GAY-LUSSAC et ARAGO, membres de l'Institut de France. L'académie royale de médecine de Paris lui reconnut toutes les propriétés des sirops pectoraux.—Tout récemment MM. CHEVALIER, O. HENRY et LASSAIGNE, célèbres chimistes appelés en cour impériale à faire un rapport sur le SIROP ANTI-PHLOGISTIQUE de BRIANT, ont déclaré: que ce sirop est préparé avec des principes extractifs retirés de plantes jouissant de propriétés adoucissantes et calmantes, qui le rendent propre à l'usage pour lequel il a été composé.

On emploie ce sirop toujours avec un égal succès dans les maladies qui dérivent de toutes les IRRITATIONS et INFLAMMATIONS, comme catarrhes, CHALEURS DE POITRINE, CROUPS, COQUELUCHES, DYSSENTERIES, etc., etc.

N. B.—Tout flacon de ce sirop, s'il n'est pas contrefait; sort de la pharmacie LAMOUROUX et PUJOL, et l'étiquette porte la signature BRIANT, leur prédécesseur. Le verre, qui est vert, porte les cachets réunis: VERRERIE DE MASNIERES et BRIANT, à Paris. L'étiquette est imprimée par MALTESTE. Le capsule, fabriquée par DUPRE, est au cachet BRIANT. Enfin, un imprimé portant les mêmes cachets et signatures, accompagne toujours chaque flacon.

Dépôts: à la Nouvelle-Orléans, dans toutes les pharmacies et plus particulièrement chez M. Ed. GUILLOT, droguiste, et M. DUCONGE, pharmacien. A New-York, chez MM. Fougera frères; M. Leroy, et M. J. Milhau, pharmaciens.—A Mexico, chez MM. Maillefert & Cie.—AVIS. Les demandes en gros pourront être adressées à M. H. Gaillardet, commissionnaire en droguerie.

Fabrique de BOTTINES

[illegible], 16, rue [illegible], à Paris. [illegible]

FABRIQUE DE CHEMISES A. MERCIER,

26, rue des Petites Ecuries, à Paris.

AVIS AUX CONTRIBUABLES DU TROISIEME DISTRICT.

TAXES D'ETAT.

LE bureau d'encaissement pour la perception des Taxes d'Etat, dans le Troisième District, se tiendra [illegible] pendant quarante-cinq jours, à partir du 5 octobre 1857, de 10 heures du matin, à 2 heures de l'après-midi.

Nouvelle Orléans, 2 octobre 1857.

[illegible] JOS SOLOMON, Recorder du 3e dist.

AUX CONTRIBUABLES.

Taxes d'Etat.

LE bureau d'encaissement pour la perception des taxes d'Etat dans le Deuxième District sera ouvert à mon bureau, pour quarante-cinq jours, de 10 heures du matin à 2 heures de l'après-midi, à partir du 5 octobre 1857.

Des blancs seront fournis gratis.

Nlle-Orléans, 2 octobre 1857. J. L. VABBE, recorder. 5oct—30

G. LAVIE,

21, rue St. Charles,

UNE grande partie de son assortiment d'objets de fantaisie venant d'être déballée, annonce à ses clients qu'il vendra au plus bas prix les articles suivants:

Porte monnaie de fantaisie et unis, Porte-cigares do do, Sacs, Cabas, bourses, boîtes à ouvrage, Nécessaires de voyage, accessoires, boîtes à cheval et pour toilette, Boutons de manchettes en or et imitation, Peignes et [illegible], Paniers, porcelaines, brosses, etc, [illegible], Brosses et peignes de toutes sortes, Articles de toilette, Cheminées et [illegible], Cartes à jouer, très fines, Papier à lettres, plumes, etc. 24 sep

EN magasin—400 barriques vins pour familles; 50 barriques vin blanc; [illegible] vin blanc; [illegible] vin de La gasse; 25 barils de Porto; 15 barils Madère; 20 quarts Cognac diverses marques; 25 barils Bourbon et rye whisky; 10 barils brandy; 10 barils gin; [illegible] rhum Jamaïque et du Nord; 30 caisses vin vieux, diverses marques; 40 caisses vin rouge, pour familles; 100 caisses vin bon Sauterne supérieur; 10 caisses vin du Rhin; 50 paniers champagne diverses marques; 50 caisses vermouth; 30 caisses cerises à l'eau-de-vie, 1er choix, nouvelle récolte; 100 caisses absinthe, diverses marques; 20 caisses curaçao; 10 caisses marasquin; 100 caisses liqueurs diverses qualités; 1000 paniers anisette de do; [illegible]; 20 caisses conserves; 20 paniers sardines; 10 caisses zeste de citron; 20 caisses olives; 20 caisses câpres; [illegible] 1000 caisses absinthe; 10 barils Curaçao; 10 barils anisette commune; 10 barils anisette fine et ordinaire; 5 barils marasquin; 10 barils kirsch; 10 barils mayon; [illegible] un grand assortiment de vins de Bordeaux et Cognac.

Après débarquement du navire Pescadore, de Bordeaux: 20 barriques vin pour familles; 10 barriques vin bon ordinaire; 5 barils vin blanc; 10 caisses cerises à l'eau-de-vie. A vendre par [illegible] DESCHAMPS, 1 oct 21, rue St Louis

MAGASIN DE CONFISERIE, J. VINCENT,

F. LEFEVRE, successeur,

Encoignure St-Pierre et Royale, et encoignure Canal et Carondelet.

M. LEFEVRE a l'honneur d'annoncer que son magasin est bien approvisionné de dragées pour cadeaux et bonbons assortis [illegible] de nouvelles, pour plaire aux dames. Un magnifique assortiment de crèmes à la glace, pièces montées, glaces, meringues, bombes, [illegible], biscuits, pâtés, chocolat, fruits, framboises, abricots, [illegible] de l'Italie, anis, fruits [illegible].

Bijouterie fine à bon marché.

HORLOGERIE AU PRIX COUTANT.

F. E. RIVERA,

Rue Royale, 166, au coin de la rue St-Pierre,

Ayant fait de fortes commandes en France, en Angleterre et en Italie, offre un assortiment [illegible] de bijouterie, [illegible], à des prix excessivement modérés, comme pourront s'en convaincre ceux qui veulent visiter son magasin. Les articles ont été achetés dans les premières fabriques de Paris et de New York. Son assortiment se compose principalement de parures de diamant pour dames, anneaux, boucles d'oreille, bagues, broches, épingles, chaînes, etc. [illegible]

L'atelier de M. Rivera rendra les pensées aux voyageurs de la ville. Les ordres sont exécutés avec soin et promptitude. 21 juil—6m

Graines! Graines! Graines!

VENANT d'arriver de New-York, de Cincinnati et de Louisville, un grand assortiment de Graines, à vendre à des prix très réduits. Nous nous chargeons de la pose des Graines dans toute la ville. B RAGUET & Co, 25 sep—1m 30 & 32 rue Condé

COGNAC—Par le navire Prescador: 10 ½ Cognac Pinet, 1851; 10 do do do, 1855; 10½ do do, 1848; [illegible]. A vendre par SOUTHERN [illegible] & Co, 30 sept 8 rue Gravier

DIVERS en débarquement du Pescadore: 150 caisses écrins à l'eau-de-vie; 20 do Vermouth; 200 paniers bouteilles vides; 40 caisses Brandy. Et en débarquement, à vendre par SOUTHERN [illegible] & Co, 30 sep 8 rue Gravier

EXPOSITION UNIVERSELLE DE PARIS.

MI. PORT,

Couvertures françaises.

UN lot de couvertures de laine, de la manufacture de Mi Port, de Alais, reçu par le navire Arlington, de Bordeaux, à vendre par EUG. ROCHEREAU & Co, 3 sep 17 et 19, rue St-Louis

Avis aux Dames.

LAIT ANTEPHELIQUE.

10,000 flacons arrivés à la Nlle-Orléans.

Plus de rides, plus de taches de rousseur, conservation et régénération de la peau et du teint.

SOUS LE PATRONAGE

Du monde élégant des Etats-Unis,

ET TOUT PARTICULIEREMENT DES DAMES.

Célèbres poudres de toilette de Julien Ladé, de Paris.

CES poudres n'ont point de rivales pour entretenir le teint, le préserver et le rendre en beauté, [illegible]. Elles aussi [illegible].

On peut se les procurer chez les principaux pharmaciens et spécialement chez Wraier et Dunoos. On les trouve en gros et en détail, chez le seul propriétaire F. F. HENRIQUES, Encoignure St-Louis et Dauphine, 14 sep Nouvelle-Orléans.

LIQUIDATION—LIQUIDATION.

Peut-être cé rien, rideaux et autres, à 25 pour 100 au dessous des prix les plus réduits de la place.

A. GALEPPI,

166 rue de Chartres, encoignure Toulouse

A l'honneur de prévenir le public qu'étant appelé en Europe pour affaires d'intérêts, il commencera dès aujourd'hui une liquidation de tout son grand assortiment. [illegible]

VENTES JUDICIAIRES.

[illegible] Peychaud & Co vs L. E. Ferrand & fils, Amédée Alpuente, tiers opposant.

COUR de district de la Nouvelle-Orléans—No 11371—En vertu d'un writ de fieri facias [illegible] Alpuente, tiers opposant, [illegible] par l'honorable Cinquième Cour de District de la Nouvelle Orléans, dans l'affaire ci-dessus, je vendrai le jeudi 21 octobre 1857, à [illegible] de la Cité, rue de la Commune, entre le Camp et des Magasins, à la vente publique [illegible].

[illegible] souscrits par A. Sampson à son propre ordre et par lui endossés, datés du 20 novembre 1851 [illegible]. [illegible] JNO M. BELL, 21 sep—oct 1,10,17,21 Shérif de la paroisse d'Orléans

J. V. Gerbeaux vs. Joseph Martin Allié, & al.

TROISIEME Cour de District de la Nouvelle-Orléans—No 11,430—En vertu d'un writ de saisie et vente [illegible] par l'honorable Troisième Cour de District de la Nouvelle Orléans, dans l'affaire ci-dessus, je procéderai, le JEUDI 22 d'octobre 1857, à midi, à l'Hôtel de la Cité, rue de la Commune, entre les rues du Camp et des Magasins, à la vente publique et au plus offrant de:

1o. Deux terrains situés au nouveau faubourg Marigny, [illegible].

2o. [illegible] et dans l'Etat de Chelite Pollock, [illegible]. (Le tout mesure française.)

Conditions: Avec les améliorations qui existent dessus.

3o. Un Terrain étant une portion de deux terrains [illegible] du Vieux Bassin de la Compagnie de Navigation d'Orléans, [illegible].

Vendu avec les améliorations qui existent dessus.

[illegible] JOHN M. BELL, shérif, 21 sep—oct 1,10,17,20 de la paroisse d'Orléans

AVIS JUDICIAIRES.

Succession de François Livaudais Ensul.

DEUXIEME Cour de District de la Nouvelle-Orléans—Avis est par le présent donné aux créanciers de la susdite succession et à toutes autres personnes que cela peut concerner, d'avoir à déduire, dans dix jours à dater de la présente publication, les raisons qu'ils auraient pour s'opposer à la [illegible] le compte présenté par le [illegible] et les fonds distribués [illegible].

CHARLES E. PORTIER, 25oct—27 31 député Greffier.

Succession de John S. Thompson.—No 11,143.

DEUXIEME COUR DE DISTRICT de la Nouvelle-Orléans—Avis est par le présent donné aux créanciers de la susdite succession et à toutes autres personnes que cela peut concerner, d'avoir à déduire, dans dix jours à dater de la présente publication, les raisons pour lesquelles le compte présenté par l'administrateur [illegible].

Par ordre de la Cour, A. BRIEUX, 17 oct—27 26 Député Greffier

Succession de William A. Bay.—No 11,344.

DEUXIEME Cour de District de la Nlle-Orléans.—Attendu que William Barnes a présenté une pétition à la Cour à l'effet d'obtenir les lettres de curatelle à la succession de feu William A. Bay, décédé intestat—Avis est par le présent donné à toutes les personnes que cela peut concerner, d'avoir à déduire, dans dix jours, les raisons pour lesquelles il ne serait pas fait droit à ladite pétition.

Par ordre de la Cour, A. BRIEUX, 13oct—17 20 Député Greffier

CASSERIE.

QUINCAILLERIE DES DEUX MARCHES,

No. 154, rue Vieille Levée, entre St. Philippe et Dumaine,

OUTILS de charpentiers, menuisiers, charrons, ébénistes, provenant des premières fabriques françaises et anglaises.

Outils complets de 3 à 6 d.; Pelleterie, couplets, verrous, targettes, verrous; [illegible]; Serrures de Wade et Butcher, de de Elliott; [illegible]; Poignées de tiroir, de [illegible]; Haches à bûcher, coins, cognées; [illegible]; Balances, poids, [illegible]; Chaînes [illegible] de fer et de cuivre; Bouteilles à [illegible]; Pompes, poêles, [illegible]; Tamis en fer, de [illegible]; Brouettes à charbon, pelles et pinces; Cordages et [illegible] en gros et au détail.

[illegible] des deux marchés. OCANE.

CHAMPAGNE

SELECK & DE MERODE.

MONSIEUR F. CAZENAVE, vous ayant consigné l'agence à la Nlle-Orléans de l'excellent vin de Champagne provenant des caves de Monsieur [illegible] et de Langlade de Reims, nous annonçons aux hôtels et particuliers, aux consommateurs et aux dépositaires, nous venons de recevoir un petit envoi de ce vin, lesquels sont d'une pureté qualité supérieure à vos au prix qui est généralement imposé par la même maison.

A vendre par FAURIE & NORMAN, 11mai—1an 52 et 58 rue Royale

REÇU par le navire Hamburg, du Havre:

400 boîtes pastilles de Santonne; [illegible]; [illegible] Rob de Boyveau Laffecteur; 300 do de Rob de Laffecteur; 100 do de Pâte de Regnauld; 100 do Sirop de Lamouroux et de Roux; 300 do de Poudre de Rogé; 100 do Sirop de Johnson [illegible]; 200 do de Pastilles de Vichy; [illegible]; 300 do sirop de dentition de Delabarre; 500 do perles d'éther de Clertan; 300 do pilules de Vallet; 1000 do Rob de Laffecteur, [illegible].

A vendre par EDOUARD GUILLOT, 11 jui 148 rue Royale, entre St Louis et Toulouse

Dépôt des Eaux Minérales de France à la Nlle-Orléans.

—Eaux Minérales de Vichy véritables droit des sources.

1500 livres en débarquement du navire Bamberg, du Havre, à vendre par E. E. BOUGHIN, Pharmacien, 18juin Encoignure Dauphine et Dumaine

REÇU par le navire Samuel Dyer, du Havre: Sirop d'écorce de fer et de [illegible]; Dragées de [illegible]; [illegible] de Coudé; Anti-Glaireux de Paul Gage; Pilules de [illegible]; Pastilles de Vichy; Capsules de Raquin; Chocolat purgatif; [illegible]; Papier à cautères. A vendre par EDOUARD GUILLOT, 148, rue Royale, entre St Louis et Toulouse

GATEAUX d'huile de graines de coton—Constamment en magasin et à vendre, en lots au gré des acheteurs par F A GONZALES & Co, 10 juil 11, Front Levée près Bienville

PRIME de la Caroline—pour plâtre, 300 sacs venant d'arriver par magasin et à vendre, en lots au gré des acheteurs, par F. A. GONZALES & Co, 26juin No 11, Front Levée, près la rue Bienville

F[illegible]—100 boîtes fins pièces de [illegible], en magasin et à vendre, en lots au gré des acheteurs par F A GONZALES & Co, 28 ay 11, Front Levée, près Bienville

AVOINE—500 sacs avoine prime de St-Louis, en magasin et à vendre, en lots au gré des acheteurs, par F A GONZALES & Co, 29 av 11, Front Levée, près Bienville

SEL—[illegible] Quelques boucauts en magasin et à vendre, en lots au gré des acheteurs, par F A GONZALES & Co, 22 av 11, Front Levée, près Bienville

1800 sacs maïs blanc prime, en magasin et à vendre, en lots au gré des acheteurs, par F A GONZALES & Co, 22 av 11, Front Levée, près Bienville

Aux entrepreneurs.

CARREAUX DE MARBRE d'Italie—500 carreaux pour devant de cheminées, à vendre à moins prix par B NAUTRE & Co, 22 sept—3m 22 & 24 rue Condé

DRAPS—à crème pour [illegible], à vendre par B NAUTRE & Co, 20 sept 22 & 24 rue Condé

EN débarquement du navire Arlington, de Bordeaux:—50 [illegible] eau-de-vie Vineyard Proprietors—200,000 bouchons assortis. A vendre par V. & E. BAUGHAN, 20 août 29 rue St Louis

Manufactures .... Manufactures.

EN débarquement du navire Heidelberg, de Bordeaux, à vendre par CAMILLE LACOSTE, Successeur de Ferbos & Bordelois, encoignure Royale et Dumaine.

VERMOUTH & CURAÇAO—[illegible] caisses vermouth de Turin et Pelloux, Lyon. [illegible]. A vendre par EUG. ROCHEREAU & Co, 17 et 19, rue St-Louis

Bottes, Souliers et Brodequins.

Nous recevons en ce moment un grand et beau assortiment de chaux de bottes, souliers et brodequins bien appropriés pour le marché du Sud. A vendre par C. W. DUNBAR & Co, 4, rue des Magasins

Brodequins Balmoral.

De première qualité et de toutes grandeurs, pour plantations. Egalement, bottes de loutre, à vendre par C. W. DUNBAR & Co, 16 sept 4, rue des Magasins

Nous avons maintenant en magasin un article bien choisi, comprenant toutes les espèces de bottes, de souliers pour messieurs, dames, demoiselles et enfants. Ces articles sont de première qualité et très convenables pour le marché du Sud. C. W. DUNBAR & Co, 4, rue des Magasins

Bottes, Souliers et Chapeaux.

[illegible] marques, comprenant un assortiment complet de chaux de bottes, souliers et chapeaux pour hommes et femmes, demoiselles et enfants. Ces articles ont été choisis spécialement pour le marché du Sud et seront offerts à bon marché, à des conditions libérales, par E. E. ABSON, Nos 12 et 14, rue de la Douane.

Egalement un bon assortiment de [illegible], à vendre au plus bas prix de [illegible].

[illegible] marchands commissionnaires, [illegible], à vendre par [illegible].

Les achats de [illegible] marchands commissionnaires sont [illegible] en lots particuliers. 15 fev

CHEVREUIL—[illegible] à l'huile, de [illegible] à vendre par SOUTHERN [illegible] & Co, 16, rue Bienville

SARDINES—[illegible] à l'huile, de [illegible]. A vendre par SOUTHERN [illegible] & Co, 16 rue Bienville

TABAC—[illegible]. A vendre par [illegible], rue Bienville

PATES [illegible]. [illegible], rue Bienville

AMIDON par le navire Hammond de Boston: [illegible]. A vendre par PABLO GELPI, 129 rue Nlle Levée

Matériaux de construction

BRIQUES, BOIS DE CHARPENTE, &c. &c.

V. BERMOUILLE, marchand sur Vieux Bassin, entre Toulouse et Franklin, [illegible] assortiment de matériaux de construction, [illegible]. [illegible] 1 oct—6m

TEINTURERIE NOUVELLE M. [illegible], TEINTURIER DEGRAISSEUR

[illegible] Royale No 75, entre Conti et Bienville.

Élève de la Manufacture Impériale des Gobelins, à Paris.

—Nettoyage et apprêts de [illegible].

—[illegible], teinture en [illegible].

—[illegible] de la Chine et autres.

—[illegible] des Indes et autres.

GRUYERE—[illegible], à vendre par SOUTHERN [illegible] & Co, 30 juil 8 rue Gravier

A[illegible]—[illegible] à vendre par [illegible], 27, rue St-Louis

NOIR ANIMAL—[illegible] ALFRED BRIANT, [illegible]

VENTE A L'ENCAN.

Cause et Marchandises de fantaisie.

PAR H. PEYCHAUD, HYDE & Co.

JEUDI, 22 octobre, il sera vendu à 10 heures, au magasin d'encan, No 28 rue de la Vieille Levée:

10 caisses marchandises, [illegible] etc., cotonades, coutils, [illegible], et à blanc, couvertures et coton [illegible].

100 [illegible] fantaisie telles que manteaux [illegible] draps de cotonnade, [illegible], bois [illegible], etc., etc.

Conditions à la vente. 22 oct

[illegible]

PAR H. PEYCHAUD, HYDE & Co.

JEUDI, 22 octobre, à 10 heures, au magasin, No 28 rue de la Vieille Levée, [illegible] qu'il appartiendra:

[illegible]; [illegible] de quincaillerie; [illegible]; 4 do de cotonnade; 1 caisse domestique blanc; 2 do do; 4 do de coton blanc; avarié à bord du navire Sultana de New-York.

Conditions comptant. 22 oct

Vente à crédit d'habillements d'hiver.

PAR BLACHE & BEAUMONT.

VENDREDI 23 courant, à 10 heures du matin, il sera vendu à leur magasin d'encan, rue de Chartres No 77:

Un assortiment d'habillements d'hiver, tels que: [illegible], redingotes et paletots en drap, surtouts en drap, gilets de [illegible], [illegible].

Conditions à la vente. 22 oct

Vente Comptant, Chaussures et Habillements

PAR BLACHE & BEAUMONT.

VENDREDI 23 courant, à 10 heures du matin, il sera vendu à leur magasin d'encan, rue de Chartres No 77:

50 caisses bottes, souliers et brodequins; 25 do de chapeaux noirs et bruns.

A 11 heures (au premier): 100 douzaines chemises blanches.

—Et—

Un assortiment d'habillements d'hiver. Conditions—Comptant. 22 oct

J. A. BEARD & CO.,

Encanteurs, Appréciateurs et Courtiers de Change,

C. E. Girardey & Chas. Fitzpatrick, associés.

SUCCURSALE, [illegible], de la gestion de l'administration et de la [illegible] de propriétés, [illegible], des ventes de [illegible], et d'estimation de [illegible], [illegible]. [illegible]—Bureau, No 5, Passage de l'Arcade. 1 oct—1 an

Institut St-Charles.

MME MACE, directrice de l'Institut St-Charles, désire informer le public qu'à partir du premier lundi de novembre prochain elle recevra des externes dans tous les jours entre la ville et son établissement, ainsi que des élèves demi-pensionnaires. [illegible]. Un omnibus attaché à l'établissement ira le matin [illegible].

MEILLON & SON,

No. 104, rue du Magasin,

Importateurs de Vins, Eaux de vie, etc., et Marchands de liqueurs du pays. 28 fév—1m

A. Carrière. E. Bordelais.

A. CARRIERE & Co.

IMPORTATEURS,

No 28, rue de la Vieille Levée,

ONT débarquement et en magasin un grand assortiment de vins, Liqueurs, [illegible] et conserves, [illegible].

Avis aux Dames.

LAIT ANTEPHELIQUE.

10,000 flacons arrivés à la Nlle-Orléans.

Plus de rides, plus de taches de rousseur, conservation et régénération de la peau et du teint.

LE LAIT ANTEPHELIQUE [illegible], est employé en France pour l'hygiène du visage, [illegible] de rousseur principalement, [illegible] ni le teint de la peau. Il conserve [illegible], enlève les boutons, [illegible].

Le Lait Antéphélique n'est pas [illegible].

Un seul flacon suffit pour donner à la peau toute la fraîcheur, [illegible].

P. S.—La Poudre Végétale aérienne, [illegible]. Principal dépôt à la Nouvelle-Orléans chez F. F. Henriques, [illegible], rue Royale, 144. 1 oct—1an

AUX FAMILLES.

SIROP BALSAMIQUE ET PECTORAL

LE Sirop balsamique et Pectoral, [illegible] à toutes les personnes affectées de maladies de poitrine, [illegible], toux, coqueluche, [illegible] de la gorge et de la poitrine, [illegible], [illegible] et petite vérole. Il est sans égal pour [illegible].

Le Lait Antéphélique, la Poudre Végétale et la Sirop d'Huile de Palma-Christi, dont les effets merveilleux sont déjà connus, se trouvent chez M. Ducouret. 5 mai Neg, [illegible] et St-Louis

AVIS AUX VOILIERS.

LES soussignés viennent de recevoir par divers arrivages du Nord [illegible] et à vendre par G. LABOUISSE & Co, Maison Rouge No 1, 25 sep [illegible] près du marché aux légumes

AUTRES BARAILS.

DEVANT arriver sous peu des Manufactures de l'Est, [illegible] une grande variété de [illegible] comprenant une grande variété de Couvertes françaises, blanches et grises, depuis $4 jusqu'à $14 et 15½.

[illegible]

U. LABOUISSE & Co., Maison Rouge No 1

GRANDE BAISSE POUR CAUSE DE LIQUIDATION.

LE soussigné [illegible], offre des [illegible] et autres marchandises [illegible].

[illegible]

Comme toutes les marchandises ci-dessus sont vendues à un rabais de [illegible], [illegible] la ville de la Nouvelle-Orléans, [illegible].

U. LABOUISSE & Co., Maison Rouge, No 1

[illegible] en débarquement du Pescadore, [illegible] de Bordeaux: 50 barriques vin rouge Pauillac; [illegible]; [illegible] 34½ bouteilles; [illegible]; [illegible] do do 34½ bouteilles Latour; 5 barriques [illegible]; [illegible]; [illegible] do A. Manuel; [illegible] do La Rochelle. A vendre par G. CAVAROC & CO, 144, rue Royale

EN débarquement du navire Pescadore, de Bordeaux: [illegible]; [illegible]; [illegible] Cognac 1845; [illegible] brandy vieux; [illegible]. A vendre par A. CARRIERE & Co, 28 rue Vieille Levée

VINS de Bourgogne—30 caisses Clos Vougeot; 15 caisses Beaune; 10 do de Volnay; 10 do de [illegible]; en débarquement du navire Wurtemberg et à vendre par A. CARRIERE & Co, 28 rue Vieille Levée

TOMBOLA.

ON vend par souscription, 10,000 billets à $1, 250 lots gagnants, [illegible] valeur réelle de $10,000, exposés

Nos 161 et 163 rue Royale.

Les deux premiers lots sont: une propriété située à St-Pierre, [illegible] Mandeville, [illegible].

[illegible]

Tout personne gagnant 10 billets au siège de la [illegible].

EAU DE VIE—75½ Ph. Godard & Co, et P. [illegible]: 10½ [illegible] Castillon, 1818 et 1824; 10½ [illegible] Dumbar 1844; 10½ Henry Renta & Co; 10½ J. Desmaires; 10½ A. Seignette; 10½ E. Lonnay; 10½ [illegible], Rivière 1840 et 1834; 10½ [illegible]; 10½ [illegible]; 5½ [illegible] A. Gonzalez & Co; 5½ [illegible] Les Vignerons [illegible]; 5½ [illegible] Saint Charles; 5½ [illegible] J. Arnel; 10½ [illegible] A. Gomez. A vendre tous les choix de la douane par EUG. ROCHEREAU & Co, 10 sept 17 & 19 rue St-Louis

VIN ROUGE—[illegible] vin rouge St Estèphe; 10 do [illegible]; 10 do [illegible]; [illegible]; 20 caisses [illegible] de Julien, 12 bouteilles; [illegible]; [illegible]; [illegible]. A vendre par EUG ROCHEREAU & Co, 10 sept 17 et 19, rue St-Louis

BACON—50 boucauts plats côtes ribbed du [illegible], [illegible], à vendre par JOSEPH LANDRY & Co, 6 oct 68, rue Tchoupitoulas

WHISKY—[illegible] barils [illegible] du Nord, à vendre par JOSEPH LANDRY & Co, 5 oct 60 rue Tchoupitoulas

CHANDELLES—[illegible] de chandelles [illegible] à vendre par JOSEPH LANDRY & Co, 5 oct 60 rue Tchoupitoulas

BEURRE—[illegible] de beurre [illegible] à vendre par JOSEPH LANDRY & Co, 5 oct 60 rue Tchoupitoulas