BULLETIN COMMERCIAL.

NOUVELLE-ORLÉANS.

Jeudi soir, 23 avril.

[illegible] Coton [illegible] ferme aujourd'hui, [illegible] vendu 6000 [illegible] Middling [illegible] notre tableau.

[illegible]

LISTE MARITIME.

Port de la Nouvelle-Orléans.

Expédiés hier.

[illegible] Webster, Lefevre, Galveston et La. [illegible]

Arrivés hier.

[illegible]

Montant le Fleuve.

[illegible]

Memoranda.

Ports des États-Unis.

[illegible]

Ports étrangers.

[illegible]

Les bateaux à vapeur partant Aujourd'hui.

[illegible]

Départs des steamers pour l'Europe.

[illegible]

Commande pour faire pousser les cheveux.

Mme JOURDAN,

[illegible] Bourbon et Dauphine.

[illegible]

Changement de Domicile

VICTOR BOUTROUE,

CHAPELIER,

Rue Royale, No 133,

[illegible]

Changement de domicile

[illegible]

Atelier Typographique

rue de Chartres, No 106,

[illegible]

RUGGLES'S ROTARY PRESS, HOE'S CARD PRESS, [illegible] Card Cutter, [illegible] Paper Cutting Machine.

H. MERIDIER [illegible] Chartres — Nue Orléans

[illegible] rue de Chartres ... 65 [illegible] BIENVILLE

Jules Boisse.

[illegible]

CHEVEUX

[illegible]

BENTE & GRIMA, 73, rue Gravier

[illegible]

NUMA LACOSTE & Co, 147 rue Royale

Aux amateurs de Pêche.

[illegible]

Embaumement des corps.

AVIS AU PUBLIC.

[illegible]

JOSEPH LANDIS & Co, 33 rue Tchoupitoulas

[illegible]

JOSEPH LANDIS & Co.

[illegible]

JOSEPH H. MARKS & Co, 76 & 78 rue des Magasins

[illegible] à vendre par X. LAMBERT

AMUSEMENTS.

Théâtre d'Orléans.

Samedi, 25 avril 1857.

ELISABETH.

Opéra en 3 actes, de Donizetti.

On commencera à 7 heures.

Théâtre St-Charles.

Vendredi soir, 24 avril 1857.

Les Ruses et les *Martinetti*. — Troisième représentation de ASPHODEL, pantomime — Exercices nouveaux, par la famille Martinetti. — LE MARIAGE SECRET, pantomime comique.

Théâtre de la Gaîté.

Vendredi, soir, 24 avril

Septième représentation de la Troupe Italienne de Signor CORRADI SETTI.

Grand succès de LA TRAVIATA ou Camille — Nouveaux costumes, etc. importés expressément d'Italie, par Signor Corradi Setti.

2e représentation de Signora JOSEPHINE LANDI.

2e de Signor MARIANO TIBERINI.

LA TRAVIATA.

Samedi soir — LUCIA DI LAMMERMOOR.

Signa. CLAUDINA CAIRBOLI jouera pour la première fois à la Nlle-Orléans, le rôle de Lucia — Ashton, Signor Corradi Setti — Edgardo, Signor Maccaferri.

Amphithéâtre et Musée

DE SPALDING ET ROGERS,

Encoignure St Charles et Commercial Place.

Les Jeunes comédiens de Marsh, formant une troupe de quarante-trois petits acteurs. — 60me représentation.

Avant dernière représentation.

CE SOIR, 24 avril,

Faint Heart never won fair lady. — Le spectacle se terminera par THE TOODLES.

Prix d'entrée, 50 cts. pour toutes les parties de la salle; pas de moitié prix — Loges de gens de couleur, de $2 à $5; pour une place, 50 cts.

Les sièges sont retenus deux jours à l'avance. Le bureau est ouvert à 10 heures précises.

Musée de M. Troyes.

GALERIE DE TABLEAUX.

Vues de l'Orient. — La mer Morte, &c., &c.

CES chefs d'œuvre de peinture sont actuellement exposés au cabinet de lecture de la salle des Odd-Fellows, et les recettes seront exclusivement consacrées à un but charitable.

A part leur mérite artistique, ces peintures se recommandent, par leur mérite même, à tous les disciples du Christ.

Heures d'exhibition — de 10 heures A M à 10 P M. Prix d'entrée — 50 cents. 15av

Le plus beau spectacle de la saison. Musée de Vannuchi,

No 107, rue St-Charles.

DERNIER MOIS.

Allez voir son nouveau et magnifique groupe, LE JUGEMENT DU CHRIST!!

Composé de trente-cinq statues de grandeur naturelle, mues par la machine, le fruit d'un immense travail.

Il y a également dans ce bel établissement les célèbres groupes suivants:

LA CÈNE, composée de treize statues;

LA CHAMBRE MORTUAIRE, quatre figures;

LES HÉROS DE LA CRIMÉE et les MONARQUES DE L'EUROPE, de six statues chacun.

WASHINGTON TRAVERSANT LE PONT à Trenton, composé de seize statues.

Et vingt-sept autres statues de personnages célèbres.

Un grand nombre de cosmoramas, de curiosités, &c.

Le Musée est ouvert de 10 heures du matin à 10 heures du soir.

Prix d'entrée, 50 cts. Les enfants et les domestiques paient moitié prix. 10 avr

GRAND CONCERT

Au profit de la Nouvelle Eglise de

"Notre Dame de Bon Secours"

Au UNION HALL, rue Jackson.

MERCREDI SOIR, 22 AVRIL.

L'ouverture aura lieu à 7 heures et demie. 21 av—1f

BAL ANNIVERSAIRE DES ODD FELLOWS. 27 avril 1857.

LE comité d'invitations a ce bal se réunira pour la dernière fois, SAMEDI SOIR, 25 du courant, et il ne sera positivement reçu aucune demande d'invitation après cette date.

L'attention des dames qui n'ont pas encore été invitées et qui désireraient assister au bal, est appelée sur cette annonce, car un des devoirs du comité de réception sera de refuser l'entrée à toute dame qui n'aura pas un billet d'invitation.

Par ordre GEO. RARESHIDE, président

Wm GREGORY, secrétaire. 23 avril

Avec l'autorisation de la M. W. Grand Loge de la Louisiane.

L'anniversaire des I. O. O. F. des Etats-Unis sera célébré par un

Grand Bal paré et masqué, AU ODD-FELLOWS HALL,

LUNDI 27 du courant (l'Anniversaire étant le dimanche 26).

La salle sera magnifiquement décorée avec les bannières des différentes Loges et les emblèmes de l'Ordre.

Directeurs:

Geo W. Race, grand maître élu; Edward Pilsbury, grand maître; Howard Millspaugh, député-grand maître, August Reggio, grand gardien; Henry G. Stetson, James Stockton, John Crickard, Charles B. Emerson, H. Williams, George W. Shaw et Thomas H. Shields, passé grands maîtres; James O. Nixon, passé grand représentant; S. Magner, George Dermeyer, George Rareshide, W. C. Wilson, H. Ruffier, [illegible] Harbot, [illegible]

[illegible]

Le professeur Vegas a eu l'obligeance de s'offrir comme directeur et chef d'orchestre.

Comité d'invitation — Comité de réception et commissaires.

[illegible]

BAL TRAVESTI D'ENFANTS Au Odd-Fellows Hall.

M. J. VEGAS annonce respectueusement à ses amis et au public que son troisième et dernier bal d'enfants aura lieu VENDREDI, 24 du présent, au Odd Fellows Hall. Ses élèves danseront ce soir-là un grand nombre de nouvelles danses à caractère pour les enfants, et pour la seconde fois au Odd-Fellows Hall, le nouveau quadrille du Lancier et la danse du Maypole.

Le bal commencera à 7 heures et demie du soir et se terminera à 10 heures, pour les jeunes gens.

Prix d'entrée:

Pour les dames et les enfants qui ne sont pas élèves ... Entrée gratuite.

Pour les messieurs ... $1 50.

Pour les élèves ... Entrée gratuite.

Les dames et les enfants qui désirent avoir des invitations, sont priés de s'adresser à M. Vegas, au Odd Fellows Hall. Les billets pour messieurs sont à vendre aux magasins de musique, et au bureau de la salle, le soir du bal.

On ne sera pas admis sans le billet qui devra être présenté à la porte. 8av—jusq 24

AVIS.

BUREAU DU VERITAS LLOYD FRANÇAIS.

LE soussigné ayant été nommé inspecteur spécial pour la ville de la Nouvelle Orléans et les environs, par le Bureau du Veritas ou Lloyd Français, est prêt à inspecter les navires, pour la classification, d'après les règlements de ce Bureau.

La grande circulation du Veritas et la grande influence qu'il exerce non seulement sur le continent d'Europe, mais encore en Angleterre, aux Indes et en Chine, doivent engager tous les propriétaires de navires à les faire inscrire exactement dans ses colonnes.

On peut se procurer (sans frais) des exemplaires des règlements ainsi que le tableau des prix d'inspection et de certificats, en s'adressant au bureau du soussigné, encoignure des rues Camp et Commune, au-dessus du Bureau du Sun Mutual Insurance Company.

Nouvelle Orléans, 26 janvier 1857.

28 jan—3m RICHARD L. ROBERTSON

P. DUBEL & Co.

Marchands de fournitures de bureaux, imprimeurs et fabricants de Registres,

37 .... Rue de Chartres 37

ANNONCENT respectueusement à leur nombreuse clientèle et au public en général qu'ils ont reçu par les derniers arrivages de New-York et d'Europe un grand assortiment de *Registres, papiers, fournitures de bureaux, ordinaires et de fantaisie.* Ils appellent l'attention des négociants sur la liste d'articles publiés plus bas, qu'ils offrent aux plus bas prix et aux conditions les plus avantageuses.

Registres.

Grands livres journaux, livres de caisse, brouillards, livres de factures, livres de lettres, livres d'ordre, livres de reçus, livres d'archives, livres de minutes, livres de comptes courants, livres de chèques, memoranda, livres d'agenda.

Papiers.

Imperial, Super Royal, Royal, Medium, Demy, Folio Post, Check Folio Post, papier écolier, Packet Post, papier de commerce et papier à lettres, papier pour billets, etc. etc.

Encres.

Encre noire, bleue et rouge de Thaddeus David & Co, de Butler, Maynard & Noyes, Arnold & Harrison, carmin français.

Plumes.

Plumes d'or et d'acier de Brown, Morton, Dawson; Warren & Hyde, Perry, Gillott, Mallet, etc. etc.

Articles divers.

Coutellerie de Rogers & Crookes, encriers, pains et cire à cacheter, manches de plume, poids, ardoises en porcelaine, porte-lettres, règles, plumes d'oie, presse à copier, papier buvard, brosses à copier, porte-feuilles, boîtes de bureau, lettres de change, billets en blanc, traites en blanc, ardoises, boîtes à sable, boîtes à pains à cacheter, galions rouges, étiquettes gommées, cartons et papier buvard, enveloppes jaunes et blanches.

Ils ont également une grande imprimerie pour Jobs et un grand atelier de relieur ou toutes sortes d'ouvrages sont parfaitement exécutés dans le plus bref délai et aux conditions les plus avantageuses.

P. DUBEL & Co, 14 avril No 37, rue de Chartres

EAU DE BLADON.

LE soussigné a conclu un arrangement qui lui permettra d'avoir toujours de L'EAU DE BLADON sortant des caves de MM. Clotet & Bladon, propriétaires. Étant leur seul agent à la Nlle-Orléans, il a l'honneur d'annoncer aux pharmacies et au public qu'il est prêt à vendre de cette eau par barils damejeanne, aux prix des propriétaires. Bien garantie toujours fraîche.

JAMES SYME, pharmacien, encoignure 7fev—6m Canal et Carondelet

GUIGNOLET d'Angers — 75 paniers véritable guignolet d'Angers. A vendre par FAURES & NORMAN, 6mars 38 et 36 rue Royale

FIGUES fraîches de Smyrne, en tambours, demi et en caisses, à vendre à très bas prix pour clore une consignation, par JOSEPH H. MARKS & Co, 70 & 78 rue des Magasins

CAFÉ de Java et de Moka, à vendre par JOSEPH H. MARKS & Co, 8av 76 & 78 rue des Magasins

G. LAVIE,

21, rue St. Charles.

UNE grande partie de son assortiment d'objets de fantaisie venant d'être déballée, annonce à ses clients qu'il vendra au plus bas prix les articles suivants:

Porte-monnaie de fantaisie et unis,

Porte-cigares de do,

Sacs, Cabas, bourses, boîtes à ouvrage,

Trousses de voyage, nécessaires, boîtes à odeurs et pour toilette,

Boutons de manchettes en or et imitation,

Couteaux et ciseaux fins, outils à ongles, etc.,

Cannes et parapluies,

Bronzes, porcelaines, cristaux, etc,

Parfumerie fine,

Brosses et peignes de toutes sortes,

Miroirs de toilette,

Chandeliers en plaqué, [illegible]

Cartes à jouer, très fines,

Papier à lettres, plumes, etc. 22 nov

AVENDRE par les soussignés, en débarquement du navire Louisiane, venant de Bordeaux:

50 barriques vin rouge St-Julien,

20 do do [illegible]

40 do do [illegible]

20 do vin blanc [illegible]

40 barils do

600 caisses vin rouge

110 do vin blanc,

86 barriques vin rouge Chateau Dillon

4 do vin blanc Haut Sauternes.

11 avril C CAVAROC & Co, 144 rue Royale

[illegible]

[illegible] Opelousas jusqu'à la Baie Berwick, puis par les nouveaux et superbes steamers de Vanderbilt (construits expressément pour ces voyages.)

[illegible] du matin. [illegible] dépôt du [illegible] débarcadère du ferry, en face de la Place Jackson, à 7 heures et demie.

Pour billets de passage jusqu'à Galveston, s'adresser au bureau du chemin de fer, au coin des rues St. Pierre et Levée, en face de la Place Jackson.

Cette ligne prendra du fret pour Galveston, au débarcadère de la Compagnie, au pied de la rue St. Louis, aux taux des steamers.

Pour fret ou passage, s'adresser au bureau de la Compagnie, [illegible] St. Pierre et Levée.

21 avril — J. P. [illegible], Vice-Président

[illegible] 5 mai, le steamer français FRANÇOIS ARAGO, capt. Gilbert-Pierre, partira directement pour le Havre touchant seulement à la Havane, le mardi, 5 mai, à 5 heures précises du matin.

Il ne pourra prendre qu'un nombre limité de passagers, environ 24 de la chambre ... $150

24 de 2e do ... 140

20 d'entrepont (fourniture de l'équipage) ... 125

S'adresser pour passage à

E. DUPASSEUR & Co, 4av Pour fret à J. P. WHITNEY & Co

Jour de départ, dimanche, 26 avril, à 8 heures A. M.

Compagnie des steamships du Sud. POUR GALVESTON ET INDIANOLA — Ligne de la malle des États-Unis — Le nouveau et magnifique steamship LOUISIANA, commandant John Y. Lawless, partira comme il est dit ci-dessus. — Pour fret ou passage (excellents aménagements) s'adresser à bord ou à HARRIS, MORGAN & Co, au pied de la rue Julie, en face du débarcadère des steamships.

Les expéditionnaires de cette ligne pourront dorénavant le débarquement des marchandises de Powder Horn à Lavaca. Les expéditionnaires doivent se pourvoir d'un connaissement de cette ligne de steamers: il n'en sera pas signé d'autre. 22 avril

Bateau Régulier.

Le Bateau à vapeur JAS. MONTGOMERY — Nouvelle-Orléans et Louisville.

Le nouveau et magnifique bateau à vapeur JAS. MONTGOMERY, pour passagers, capitaine Samuel Montgomery, partira pour Louisville et les ports intermédiaires, pendant la saison, comme suit:

Partira de la Nlle-Orléans JEUDI, 7 mai à 5 h. P. M.

" " SAMEDI, 23 mai à 5 h. P. M.

" " MARDI, 9 juin à 5 h. P. M.

" " JEUDI, 25 juin à 5 h. P. M.

" " SAMEDI, 11 juillet à 5 h. P. M.

" " MARDI, 28 juillet à 5 h. P. M.

Aucune chambre ne sera considérée comme retenue avant qu'on ait payé. Les passagers peuvent être convaincus de la régularité de ce bateau.

On peut voir un plan des chambres et retenir des chambres, en s'adressant aux agents

BELL, BUCHANAN & Co, 22av 67, rue Tchoupitoulas.

Départ pour la Californie.

Jour de départ: MARDI, 5 mai, à 8 heures précises du matin.

Pour la Californie via la Havane, Aspinwall et Panama — Le steamer EMPIRE CITY capitaine S. P. Griffin, partira de son wharf, via à via la rue St. Joseph, comme il est dit ci-dessus, avec les passagers et les malles des États-Unis. Il se reliera à la Havane avec le steamship GRANADA et à Panama avec le steamship GOLDEN GATE. Les jours de départ auront lieu à l'avenir le 5 et le 20 de chaque mois, ou port via la Havane. On peut se procurer des billets pour tout le parcours, au bureau de

22av ARMSTRONG, HARRIS & CO, 43, rue Natchez.

Ligne de steamships de la malle des É.-U.

Jour de départ: MARDI, 5 mai, à 8 heures précises du matin.

POUR NEW YORK, CHARLESTON, KEY WEST et la HAVANE. — Pour New York par la voie de la Havane. Le magnifique vapeur EMPIRE CITY, commandé par le capitaine J. P. Griffin, partira de son wharf situé au pied de la rue ST. JOSEPH pour New-York, par la voie de la Havane, mardi, 5 mai, à 8 heures précises du matin, avec la malle et les passagers. Le steamer se reliera, à la Havane avec le steamer ISABEL, pour Charleston, via Key West. Pour fret ou passage, s'adresser au bureau de la Compagnie, No 72, rue des Magasins.

21av JENNINGS, LAUGHLAND & Co, Agents

Brazos Santiago.

Jour de départ, JEUDI 30 AVRIL, à 8 heures précises du matin.

Compagnie des steamships du Sud.

POUR BRAZOS SANTIAGO via GALVESTON ET INDIANOLA. — Le nouveau et magnifique steamship GENERAL RUSK, commandant T. Forbes, partira comme il est dit ci-dessus.

Pour fret ou passage ayant de beaux emménagements, s'adresser à bord ou à HARRIS, MORGAN & Co, Au bas de la rue Julie.

Les expéditionnaires doivent se pourvoir d'un connaissement de cette ligne de steamers: il n'en sera pas signé d'autre.

On ne recevra aucun fret sans un ordre du bureau.

Il sera pris du fret pour Brazos Santiago, mais il n'en sera pas pris pour Galveston ou Indianola. 15a

Passages de chambre pour New-York. $30 00.

LIGNE DE LA MALLE DES ÉTATS-UNIS

Une fois par semaine.

Les nouveaux et magnifiques steamers

AUGUSTA, 1500 ... M. S. Woodhull,

FLORIDA, 1300 ... Isaac Crowell,

ALABAMA, 1300 ... G. R. Schenck,

PARTIRONT DE SAVANNAH

Tous les SAMEDIS.

Ces trois steamers possèdent les plus grands [illegible] en sûreté et confort. [illegible] sont commandés par des officiers expérimentés, prudents et polis. Les chambres sont belles et offrent tous les avantages possibles pour un voyage à New York.

Passagers de chambre pour New-York $15 d'entrepont ... 8

PADELFORD, FAY & co., à Savannah.

SAM'L L. MITCHILL, 13, Broadway, N. Y.

Le nouveau nav. am. MARGARET TYSON, 1re c., capt. [illegible] Morrison, partira incessamment. Pour fret de 400 balles de coton, s'adresser à 24avril BAXTER, LOVELL & Co

PASSAGE POUR LE HAVRE — Partant le 1er mai — Le navire am. de 1re classe SHAWMUT, partira comme il est ci-dessus. [illegible]

20avril BAXTER, LOVELL & CO.

POUR ANVERS — Le nav. am. ONONDAGA, capt. [illegible] partira sous peu. Pour fret s'adresser à BAXTER, LOVELL & Co

Passage pour le Havre via Liverpool.

Partant le 1er mai.

Le navire am. de 1re cl. Wm. D. PRESCOTT, capt Batchelder, [illegible] chambre et d'entrepont, qu'il expédiera [illegible]

14av BAXTER, LOVELL & Co

LIVERPOOL — Le nouveau nav. am. OLIVER MOSES, [illegible] BAXTER, LOVELL & Co

BORDEAUX — La barque am. A. C. ADAMS, 1re c., capt. Hemingway, partira sous peu. [illegible] BAXTER, LOVELL & Co

POUR BORDEAUX — Le navire français LOUISIANE, [illegible] V & E MAIGNAN, 28 rue St-Louis.

BRÊME — Le navire brémois ADOLPHINE, 1re c., capt. Meyerdierck, partira sous peu. Pour reste de fret s'adresser à BAXTER, LOVELL & Co.

Pour passage, beaux emm., s'ad. au capitaine.

LIVERPOOL — Le nav. am. NORTH AMERICAN, 1re c., capt. Clark, partira incessamment. Pour fret de 300 balles de coton, s'adresser à BAXTER, LOVELL & Co

GÊNES — Le nav. am. CAMDEN, 1re c., capt. Bolles, partira sous peu. Pour reste du fret, s'adresser à BAXTER, LOVELL & Co

ANVERS — Le nav. am. ASHLAND, 1re c., capt. Moore, partira sous peu. Pour le reste du fret, s'ad. à BAXTER, LOVELL & Co

Pour passage, s'ad. à bord du nav. 2 avril

BERGEN (Norvège) — Le brick norwégien AUGUSTE, capt. [illegible] BAXTER, LOVELL & Co

GLASGOW — Le navire am. [illegible], 1re classe, Capt. Lincoln, partira incessamment. Pour reste de fret, s'adresser à 1avril BAXTER, LOVELL & Co

LIVERPOOL — Le nouveau nav. am. [illegible], 1re c., capt. [illegible], partira incessamment. Pour reste de fret, s'adresser à 20 mars BAXTER, LOVELL & Co

TEINTURERIE NOUVELLE, rue Royale No 204, entre St. Philippe et Ursulines.

M. [illegible], Élève de la Manufacture Impériale des Gobelins.

— Teinture et apprêts perfectionnés par les procédés obtenus les plus récents.

[illegible]

Le tout à prix modéré.

HUILE de goudron — 10 barils, à vendre par ALFRED KEARNY, 8av 72 rue des Magasins

F. A. GONZALES & Co.

Marchands commissionnaires et importateurs de Vins, Liqueurs, Cigares, etc.

11, Front Levée, Entre les rues Douane et Bienville.

[illegible]

MAÏS — 2000 sacs maïs jaune et blanc, en magasin et à vendre en lots au gré des acheteurs, par F A GONZALES & Co. 11, Front Levée, près Bienville

1800 sacs maïs blanc prime, en magasin et à vendre, en lots au gré des acheteurs, par F A GONZALES & Co. 11, Front Levée, près Bienville

[illegible]

AVOINE — 500 sacs avoine [illegible] à vendre par F A GONZALES & Co. 11, Front Levée, près Bienville

FOIN — 300 balles foin [illegible] F A GONZALES & Co. 11, Front Levée, près Bienville

SEL — [illegible] F A GONZALES & Co. 11, Front Levée, près Bienville

[illegible]

SAVON de Marseille No 1, [illegible] 1800 caisses, à vendre par JOSEPH H. MARKS & Co, 8av 76 & 78 rue des Magasins

Compagnie d'Assurance [illegible]

VIEUX CARRÉ [illegible]

QU'IL SOIT CONNU que le [illegible] avril, dans l'année de Notre Seigneur mil huit cent cinquante-sept et dans la quatre-vingt et unième année de l'indépendance des États-Unis.

Devant moi, Edward Barnett, notaire public dans et pour la paroisse d'Orléans [illegible]

Ont comparu personnellement les parties dont les noms sont donnés plus bas, lesquelles ont déclaré que profitant des provisions des statuts de l'État de la Louisiane, relatifs à l'organisation des corporations dans cet État, elles sont convenues et ont formé [illegible] une Corporation dans le but et l'objet et avec les stipulations et règlements énoncés ci-dessous, à savoir:

Article Premier.

Le nom et le titre de ladite Compagnie sera "Hope Insurance Company of New-Orleans", et son siège est [illegible] en la ville de la Nouvelle-Orléans [illegible]

Article Second.

L'objet et le but de cette Corporation sont déclarés être:

1o — D'assurer les maisons de résidence, magasins, [illegible] tout contrat [illegible]

2o — D'assurer les navires de toutes dénominations, steamboats et autres bateaux, frets, marchandises, denrées, objets de commerce, mobiliers, or, argent, billets de banque, traites et tous papiers établissant une dette, connaissements, profits, gages ou argent, et contre tout risque de transport par mer ou par terre, sur la vie, intérêts hypothécaires sur les navires et marchandises [illegible]

La Compagnie pourra de faire assurer de nouveau contre tous risques pour lequel elle aura elle même donné une assurance; et toutes les citations, notices et documents légaux devront être servis sur le Président qui sera nommé de la manière ci-après stipulée.

Article Troisième.

Le fonds capital de la Compagnie sera de DEUX CENT CINQUANTE MILLE PIASTRES, divisé en deux mille cinq cents actions de cent piastres chacune, payables à l'époque et de la façon ci-dessous mentionnées, à savoir:

[illegible]

Article Quatrième.

Tous les pouvoirs de la Compagnie, comme Corporation, seront exercés par une Direction composée de neuf personnes qui seront élues le second lundi de juillet de chaque année au bureau de la Compagnie. Avis de cette élection sera donné en français et en anglais, dans au moins deux journaux quotidiens publiés en cette ville, [illegible]

La première élection aura lieu dans les vingt jours qui suivront la passation de cet acte, [illegible] Messieurs Thomas N. Blake, Eugène F. Moreno & Francis Moreno Jr., sont par le présent nommés inspecteurs pour présider à cette première élection, [illegible]

A toutes les élections le vote se fera en scrutin, et les personnes qui auront reçu la pluralité des votes [illegible]

Article Cinquième.

A l'expiration de la Charte de la Compagnie ou plus tôt si les actionnaires le décidaient ainsi par un vote, de la manière énoncée plus bas, les affaires de la Compagnie seront liquidées, [illegible]

Article Sixième.

La Direction, à sa première réunion, élira annuellement, de son propre sein, un Président et un Vice-Président qui resteront en fonctions jusqu'à ce que leurs successeurs soient nommés.

Article Septième.

Aucun actionnaire ne sera éligible comme Directeur de la Compagnie [illegible]

Article Huitième.

[illegible]

Article Neuvième.

Le président signera toutes les polices d'assurance; il présidera toutes les séances de la Direction, [illegible]

Article Dixième.

[illegible]

Article Onzième.

Des dividendes annuels seront faits de tel montant des profits de la Compagnie, [illegible]

Article Douzième.

Dans les dividendes annuels qui seront déclarés, ainsi qu'il est dit plus haut, le montant à payer aux actionnaires ne pourra pas excéder dix pour cent [illegible]

Article Treizième.

Lorsque le fonds capital de la Compagnie aura été [illegible]

Article Quatorzième.

Il sera du devoir du Président et de la Direction de la Compagnie, [illegible]

Article Quinzième.

[illegible]

Article Seizième.

[illegible]

Article Dix-septième.

[illegible]

Article Dix-huitième.

[illegible]

Article Dix-neuvième.

[illegible]

Noms		Actions
[illegible]	[illegible]	[illegible]

Fait et passé à la Nouvelle-Orléans, [illegible]

JAMES N. TELFER, EDWARD S. AUDLER.

EDWARD BARNETT, Notaire public.

Le soussigné, Registre des Hypothèques pour la paroisse et la ville de la Nouvelle-Orléans, [illegible]

16 avril — D. FARAUD, Député Registre

Magnétisme. MADAME ALLUARD, SOMNAMBULE FRANÇAISE,

[illegible]

PIANOS.

[illegible] rue Royale.

QUATRE MÉDAILLES D'OR

J. [illegible]

[illegible]

REMÈDE DE WASHINGTON [illegible]

[illegible]

Remède du Dr. Bobach.

Purgatif sans danger — [illegible]

LA MALADIE VASCULE

Par les Remèdes Scandinaves du Dr. Bobach.

[illegible]

JEREMIAH ROWAN.

[illegible]

Lotion de Paphos de Phalon,

[illegible]

Teinture magique de Phalon, pour les cheveux.

[illegible]

Fabriqué et à vendre, en gros et en détail, par E. PHALON, 197 Broadway, [illegible]

A vendre à la Nlle Orléans, en gros et en détail, aux prix des propriétaires, par J. WRIGHT & Co, Nos 21 et 151, rue de Chartres

LES CÉLÈBRES AMERS ALLEMANDS du Docteur HOOFLAND,

PRÉPARÉS PAR

Le Dr C. M. JACKSON, de Philadelphie, Pa.,

Guérissant radicalement

La Maladie du foie, la Dyspepsie, la Jaunisse,

[illegible]

DÉCOUVERTE EN MÉDECINE DE L'ÉPOQUE.

M. KENNEDY, de Roxbury, vient de découvrir, [illegible]

[illegible]

[illegible]

[illegible] No. 11,790.

[illegible]

Le Fourneau à bagasse.

[illegible]

A. MOREAU [illegible]

Équipage et Fourneau à bagasse.

[illegible]

SAM. H. GILMAN, 76, rue Gravier

Leçons d'Anglais.

M. ISIDORE GUILLET, depuis plus de vingt ans professeur de langues anciennes et modernes dans différents collèges des États-Unis, [illegible]

SANGSUES — SANGSUES

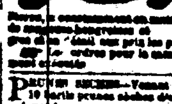

[illegible] PROVOST, [illegible]

PRUNES SÈCHES — Venant d'être reçues: [illegible]

VINAIGRE framboise [illegible]

[illegible] A vendre par PABLO GELPI, 129, Vieille Levée

MOUTARDE française — [illegible] O. VALETON & Co.

Nouveautés: Nouveautés!

[illegible]

[illegible] O. VALETON & Co.

BEURRE de Goshen [illegible] FAURES & NORMAN

[illegible] GALLOLO & PASCAL, Nos 57 et 59 Vieille Levée

[illegible]

VINS [illegible]

[illegible]

Chapeaux.

NOUVEAU [illegible]

[illegible] ADOLPHE BLANCHE

[illegible] LAGAY & LEGARD

AVIS AUX CHAPELIERS.

[illegible] LEON PIERRE & Co, 31 rue de Chartres

[illegible]

P. DUBACHE FRÈRES & Co, encoignure Royale et St-Philippe

VENTES A L'ENCAN.

[illegible] PAR BLACHE & LEAUMONT.

VENDREDI, 24 du courant, à 10 heures, [illegible] au magasin, 16 rue de Chartres. Un assortiment de chapeaux de paille et de panama, 15 caisses d'habillements d'été, chemises, cravates, etc.

[illegible] 24 avril

Esclaves de valeur, pour cause de départ. PAR TOURNÉ & THOMAS.

SAMEDI 25 avril 1857, à midi, dans la rotonde de la Bourse St-Louis, il sera vendu:

MARY, négresse âgée de 33 ans, parfaite cuisinière, bonne domestique de maison; avec son fils Albert, âgé de [illegible]

THÉRÈSE, négresse âgée de 17 ans, sachant blanchir, faire la cuisine et coudre, excellente domestique de maison, parfaitement garantie et [illegible]

[illegible]

MARIE, négresse âgée de 22 ans, bonne cuisinière, domestique de maison; avec ses deux enfants: Charles, âgé de 5 ans, et John, âgé de 3 ans; [illegible]

MARGUERITE, mulâtresse âgée de 27 ans, bonne blanchisseuse, repasseuse et [illegible]

MARIA, négresse âgée de 25 ans, cuisinière, blanchisseuse et domestique de maison, garantie.

Ce mobilier sera recommandé au public.

Conditions — comptant. 25 av—2f

Cinq Terrains contigus sur la rue Villere, entre les rues St Louis et Toulouse.

PAR N. VIGNIE, encanteur.

SAMEDI, 25 avril 1857, à midi, il sera vendu à la Bourse St Louis:

Cinq lots de terre dans l'îlet borné par les rues Villeré, St Louis, Marais et Toulouse, désignés par les lots Nos 4, 5, 6, 7 et 8. Le lot no 4 mesure 25 pieds de face à la rue Villeré, sur 127 pieds 10 pouces et 5 lignes de profondeur. Ensemble le grand hangard recouvert en tuiles [illegible]

Les lots nos 5, 6, 7 et 8 mesurent chacun 22 pieds 10 pouces et 7 lignes de face à la rue Villeré, sur 127 pieds 10 pouces et 5 lignes de profondeur. Ensemble les bâtisses qui s'y trouvent [illegible]

Conditions — Un quart comptant, la balance à 6, 12 et 18 mois de crédit, en billets portant hypothèque sur lesdits terrains.

Actes de vente pardevant P. Laresche, notaire public. 25 avril—3

Jolie Résidence d'Été à Lewisburg.

PAR E. PEYCHAUD & CO.

C. SAUSSET, encanteur.

SAMEDI, 25 avril, il sera vendu à la Bourse St Louis, à midi:

Une jolie résidence d'été située en face du grand wharf à Lewisburg.

Le terrain mesure, au pied américain, 50 pieds de face sur la rue Pontchartrain, sur 150 pieds de profondeur et face à la rue Hickory. Sur le dit terrain il existe une belle maison de maître, construite sur des piliers de briques d'environ 7 pieds de haut [illegible]

La wharf de Lewisburg vient d'être construit à neuf et se trouve en face de la dite propriété.

On peut traiter pour la dite propriété à l'amiable avant le jour de la vente à l'encan, en s'adressant aux encanteurs.

Conditions — Moitié comptant et moitié à 6 mois de crédit. 18av—j11

LION & PINSARD,

68 et 68, rue Royale,

Encoignure Bienville.

VIENNENT de recevoir par les navires Forest State et Robert H. Dixon, du Havre, et Empire City et Black Warrior, de New York:

Un assortiment considérable de marchandises nouvelles pour le printemps et l'été, entre autres:

[illegible]

Tout à des prix très modérés.

LION & PINSARD, 68 et 68 rue Royale coin Bienville

CHANGEMENT DE DOMICILE

CHARLES LEVY,

Chirurgien Pédicure,

A transféré son domicile du no 133 rue Royale, au no 160 rue Royale, entre St-Louis et Toulouse.

[illegible]

CHARLES LEVY, 160 rue Royale, entre St Louis et Toulouse

Avis aux Dames.

200, Rue Royale, entre Dumaine et St Philippe.

CORSETS A L'IMPÉRATRICE.

[illegible] Mme FLANDRIN [illegible]

GARANTIE AVEC SÉCURITÉ.

C. ROUYER,

133, RUE DE CHARTRES,

Entre Toulouse et St.-Louis.

[illegible]

E. D. BEACH,

DROGUISTE ET APOTHICAIRE,

(Vente en gros et en détail)

Encoignure des rues Chartres et Dumaine, [illegible]

[illegible]

BALAIS — 500 douzaines, à vendre par E J HART & Co, 77 et 79 rue Tchoupitoulas

[illegible]

CABALLERO & BASCALDO, No 26, Vieille Levée

[illegible]

FAURES & NORMAN, 38 et 36, Royale

VENTES A L'ENCAN.

1,275,000 Cigares de Havane.

PAR D. E. MORPHY, encanteur.

VENDREDI, 24 du courant à 10 heures du matin, il sera vendu au magasin de l'importateur, F. [illegible], encoignure des rues Canal et Tchoupitoulas, 1,275,000 cigares de la Havane, importation directe, comprenant quelques unes des marques de première choix.

[illegible] 24 avril

Quinine Française.

PAR BERNARD TURPIN.

JEUDI 30 mai 1857, à 10½ heures A. M., il sera vendu à l'encan, au magasin No 47 rue des Magasins, pour clore une consignation,

10 caisses contenant chacune 50 onces sulfate de quinine de la manufacture de Ovens Henry.

Conditions à la vente. 24av

Marchandises sèches étrangères et du pays.

PAR VINCENT & Co.

IL sera vendu, samedi, 25 du courant, à 10 heures, à leur magasin d'encan, no 25 rue de la Douane:

70 caisses indiennes Dunell de Lorraine

15 do cotons blancs pour draps

10 do toiles d'Irlande

10 do cotons écrus pour draps

—AUSSI—

Toiles à draps, barèges, linons imprimés, alpaca noir, mouchoirs batiste [illegible]

—AUSSI—

Une facture de parasols et de parapluies français

—ET—

Une facture de broderies. 24 avril

Jolie bâtisse en briques à trois étages, dans la rue Vieille Levée, et deux terrains avec dans le fond, faisant face à la rue Gallatin.

PAR N. VIGNIE, Encanteur.

SAMEDI, 25 avril, à midi, il sera vendu à la Bourse St-Louis:

Un certain terrain, dans l'îlet compris entre les rues Vieille Levée, Gallatin, Hospital et Quartier, ayant 25 pieds de face à la rue Vieille Levée, sur une profondeur de 60 pieds 7 pouces. Ensemble une jolie bâtisse en briques à trois étages, nouvellement construite, [illegible]

Termes et conditions — Pour la bâtisse en briques, l'acquéreur assumera le paiement d'un billet de $2,000, du le 8 de février 1858. Pour la balance comptant. Pour les deux terrains, un tiers comptant et la balance à 6 et 12 mois de crédit, en billets consentis à la satisfaction du vendeur et garantis par hypothèque sur les dits terrains. 25av—5

Vente sans réserve de quatre Terrains à l'encoignure des rues Hopital et Johnson.

PAR N. VIGNIE, encanteur.

SAMEDI 25 avril 1857, à midi, il sera vendu à la Bourse St Louis:

Quatre lots de terre dans l'îlet borné par les rues Hopital, Johnson, Quartier et Galvez, désignés par les lots Nos 1 à 4.

Les lots Nos 1 et 2 mesurent chacun 43 pieds un pouce de face à la rue Johnson sur 100 pieds de profondeur — Ensemble les bâtisses qui s'y trouvent.

Le lot No 1 forme l'encoignure des rues Hopital et Johnson.

Le lot No 3 mesure 30 pieds de face à la rue Hopital sur 86 pieds 2 pouces de profondeur.

Le lot No 4, de forme triangulaire, mesure 36 pieds 4 pouces et 5 lignes de face à la rue Hopital sur une profondeur d'environ 118 pieds.

Conditions — Moitié comptant et la balance à 12 mois de crédit en billets portant hypothèque sur lesdits terrains.

Actes de vente pardevant S. Magner, notaire public. 25avril

Jolie maison double, no 272, face à la rue St Louis.

PAR N. VIGNIE, encanteur.

SAMEDI, 25 avril 1857, à midi, il sera vendu à la Bourse St Louis:

Un lot de terre dans l'îlet borné par les rues St Louis, Tremé, Toulouse et Basin, mesurant 30 pieds de face à la rue St Louis sur environ 90 pieds de profondeur. Ensemble la maison basse, double, no 272, contenant dans le bas quatre chambres, deux cabinets, [illegible]

Conditions — Un quart comptant, la balance à 6, 12 et 18 mois de crédit, en billets portant 6 pour cent d'intérêt et hypothèque sur ladite propriété. En cas de non paiement à échéance, lesdits billets porteront 8 pour cent jusqu'à parfait paiement.

Acte de vente pardevant S. Magner, notaire public. 25avril—8

Succession de feu D. F. Burthe.

PAR ALFRED BOUDOUSQUIÉ, encanteur.

SAMEDI, 23 mai 1857, à midi, il sera vendu à l'Arcade de Banks, rue des Magasins, en vertu d'un ordre de l'honorable Seconde Cour de District portant la date du 21 avril 1857:

Une certaine portion de terre située à Burtheville, dans la paroisse de Jefferson, connue sous le nom de "Propriété Burthe", avec toutes les bâtisses et améliorations qui s'y trouvent. [illegible]

Conditions de la vente — Un quart comptant la balance à 1, 2 et 3 ans de crédit, en billets garantis par hypothèque sur la propriété, [illegible]

Le plan de cette propriété est exposé à l'Arcade de Banks avant la vente. 24av—23m

REÇU par les navires Forest State et Robert H. Dixon, du Havre, [illegible]

EDOUARD GUILLOT, 148, rue Royale

GROSJEAN & BENETEAU,

No 19, rue Royale, encoignure Bienville.

Informent respectueusement leurs amis et le public en général que par suite de leur changement de domicile, [illegible]

Chaussures françaises

[illegible] LEON PIERRE & Co, 31, rue de Chartres

EN débarquement du brick Louisiane de Marseille — [illegible] G. TALAMON, 131 rue Royale

Cuirs pour relieurs.

CUIR pour relieurs, de toutes les sortes, au plus bas prix, à vendre par LEON PIERRE & Co, 31 rue de Chartres

CHARBON PULVÉRISÉ — 20 boucauts, attendus par la barque Dudley venant de Philadelphie. A vendre par X. LAMBERT, 8av 32 rue des Magasins.

EN débarquement du navire Louisiane, de Bordeaux:

[illegible]

NUMA LACOSTE & Co, 147, rue Royale

CHAMPAGNE — 150 paniers champagne Heidsieck & Co en grandes et demi bouteilles. A vendre par NUMA LACOSTE & Co, 147 rue Royale

ABSINTHE suisse — 150 caisses absinthe marque Edouard Pernod

[illegible] NUMA LACOSTE & Co, 147, Royale

Sources minérales de l'Amite.

Paroisse Livingston, Le.

M. A. DARCANTEL, propriétaire de ces excellentes sources, situées à deux milles à l'Est de la rivière Amite et à douze milles de Baton Rouge, a fait de grandes améliorations à son établissement dont l'ouverture aura lieu le 1er mai. [illegible]

ÉTIQUETTES pour vins, liqueurs, etc — 3 caisses étiquettes riches et communes pour vins et liqueurs. A vendre par BERNARD TURPIN, 2 avril 64 Vieille Levée

COGNAC Samuel Richard 1818 — [illegible] FREAU & COUTURIE, 32 et 36 Gravier

EN débarquement du navire Louisiane, de Bordeaux:

[illegible]

FERRAN & BORDELON, Rue Royale et Dumaine

Tabac du Mexique.

33 Balles tabac du Mexique, venant d'être reçues de Vera-Cruz. A vendre à bas prix par CABALLERO & BASCALDO, No 26, Vieille Levée

AVIS.

AYANT été informé, que certains vins en caisses ont été offerts en vente sous le nom de HAUT BRION LARRIVET, [illegible]

LOUIS F. MAXENT, 88, rue Toulouse

12 [illegible]

LOUIS F. MAXENT, Seul agent

PRODUITS d'Italie [illegible]

LANATA FRÈRES, 9 et 11 rue Jefferson

VENTES A L'ENCAN.

PAR BERNARD TURPIN.

VENDREDI, 24 avril 1857, à [illegible] heures [illegible]

[illegible]

Café, Restaurant et Licence, [illegible]

PAR J. M. DE MARE, A. BONNECAZE, Encanteur.

IL sera vendu à l'encan, vendredi, 24 avril 1857, [illegible] tout le mobilier, [illegible]

Meubles. Meubles.

Pour cause de départ.

PAR N. VIGNIE, encanteur.

VENDREDI, 24 avril 1857, à [illegible] heures P. M., il sera vendu à l'encoignure des rues St. Pierre et Tremé:

Un mobilier consistant en glaces françaises, sofas, chaises en acajou, tables de centre, tables à cartes, tables à manger, pendules, tableaux, ornements de cheminée, lampes, lits, armoires, toilettes, lavabos, berceuses, verrerie, porcelaine, ustensiles de cuisine, &c.

Aussi: Un bon piano à queue.

Conditions: Comptant. 21avril

Pour cause de départ.

Meubles, meubles.

PAR N. VIGNIE, encanteur

VENDREDI, 24 avril, à 10 heures [illegible], il sera vendu l'ameublement complet de la maison, composé des meubles de salle, pendules, candélabres, rideaux, [illegible]

Également — UN PIANO.

Conditions — Comptant. 21 avril

Vente d'un grand assortiment de marchandises de saison, cotils, chemises blanches et en couleur, etc.

PAR BLACHE & LEAUMONT.

LUNDI 27 du courant, à 10 heures du matin, il sera vendu au magasin de MM. [illegible], Nos 20 et 22 rue Bienville, entre les rues Chartres et Vieille Levée:

200 douzaines chemises blanches et en couleur

60 do gilets en flanelle,

40 do [illegible]

150 pièces de coutil assorties.

AUSSI

Un assortiment de marchandises tailleuses, [illegible]

Conditions à la vente. 21 avril

Jeune domestique de maison, sans réserve.

PAR N. VIGNIE, Encanteur.

SAMEDI 25 avril 1857, à midi, il sera vendu à la Bourse St-Louis:

MARIE, négresse âgée d'environ 14 ans, bonne domestique de maison et gardienne d'enfant, garantie contre tous les vices et maladies prévus par la loi.

Conditions: comptant.

Acte de vente pardevant T. Guyol, Not. Pub. 21av

Magasins de très-grande valeur, convenable pour groceries en gros, à l'angle des rues de la Commune et Tchoupitoulas.

A L'ENCHÈRE LIBÉRALE

PAR J. A. BEARD & Co.

J. A. BEARD, encanteur.

IL sera vendu à l'encan, à l'Arcade de Banks, rue des Magasins, mercredi le 29 d'avril 1857, à midi, la propriété foncière de très grande valeur, ci-après décrite, savoir:

Un terrain situé à l'angle des rues de la Commune et Tchoupitoulas, [illegible]

La propriété devra être assurée, si on le requiert et la police transférée au vendeur.

Les billets seront faits payables à la Banque de la Louisiane.

L'acte de vente aux frais de l'acquéreur pardevant Théo. Guyol, notaire public. 16 avril

A vendre à l'amiable.

[illegible]

J. A. BEARD & Co, 14 mars No 8 Arcade de Banks

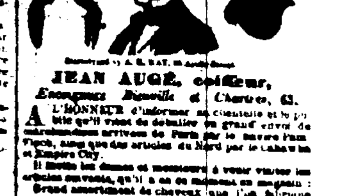

JEAN AUGÉ, coiffeur,

Encoignure Bienville et Chartres, 43.

A L'HONNEUR d'informer sa clientèle et le public qu'il vient de recevoir un grand assortiment de parfumeries de Paris par les navires Franklin, ainsi que des articles du Nord par le vapeur Empire City.

[illegible]

GRAND ASSORTIMENT DE CHAUSSURES NOUVELLES D'HIVER,

Créoles, Américaines, & Françaises.

[illegible]

Ouvriers cordonniers!

[illegible] BLANCARD & GUITET, Encoignure Dumaine et Royale

TOMBOLA DE $6000, à 50 cts le billet.

Voyez l'exposition rue Royale, encoig. Orléans.

C'est la plus belle loterie qu'on ait vu ici.

M. C. ROUYER, a l'honneur de prévenir sa nombreuse clientèle et le public en général que, venant de recevoir une grande quantité d'argenterie française, ainsi que des pendules, bijoux, etc, et la même étant très encombré, il s'est décidé à en placer une certaine partie dans la Tombola ci-dessus décrite.

Les objets sont détaillés avec leur prix d'estimation sur un tableau affiché dans le magasin de l'exposition.

Pour plus amples détails, voir les affiches placardées en ville ainsi qu'au magasin.

C. ROUYER

Huile de Colza.

EN débarquement du navire Joshua Mauran, 3 [illegible] d'huile de Colza épurée de première qualité [illegible] P. MALLARD, 67, rue Royale

EN débarquement du navire Laura, de Barcelone — [illegible] A vendre par PABLO GELPI, 129 Vieille Levée

SUCRES de la Havane — 1200 caisses sucre blanc jaune et brut, à vendre par MORENO FRÈRES, 34 Vieille Levée

Seule agence des célèbres [illegible] Iron Works, Tennessee,

Autrefois Stewart & Dick, maintenant Lewis [illegible]

[illegible]

E. F. LAVILLEBEUVRE, 12, rue Union

X. LAMBERT, IMPORTATEUR ET MARCHAND

D'eaux-de-vie françaises,

De Vins, de Liqueurs [illegible] et du pays, &c.,

No 62, rue des Magasins.

Nouvel dépôt.

[illegible]

VINAIGRE de vin blanc — 75 barils vinaigre, à vendre par NUMA LACOSTE & Co, 147, Royale

[illegible]

FROMAGES — [illegible]

LANATA FRÈRES, 9 et 11 rue Jefferson