BULLETIN COMMERCIAL.

REVUE DE SEMAINE

[illegible]

Godchaux Frères.

[illegible]

Glaces, Cadres, dorures &c.

[illegible]

AMUSEMENTS.

Théâtre d'Orléans.

Samedi, 22 novembre 1856,
LES MOUSQUETAIRES DE LA REINE—Opéra en 3 actes.

DIMANCHE 23.
PAR DROIT DE CONQUÊTE, comédie en 3 actes.
On commencera à 7 heures.

Théâtre St-Charles.

Samedi soir, 22 novembre.
CAMILLE, drame—The French Spy, drame—Romance chantée par Mlle Shaw.

Théâtre de la Gaîté.

Samedi soir, 22 novembre.
ROB ROY—MIDAS, vaudeville. M. Crisp remplira le principal rôle du drame.
Le spectacle commencera à sept heures 1/2.

SPALDING & ROGERS.
Museum et Amphithéâtre.
RUE ST-CHARLES.

Les Campbell's originaux, sous la direction du célèbre MATT PEEL, donneront tous les soirs de cette semaine, une grande représentation de leur spectacle burlesque.

Le mercredi et le samedi, il y aura
Une représentation à midi.

Prix d'entrée......50 cts. Les portes s'ouvriront à 7 heures moins un quart. Le spectacle commencera à 7 1/2 heures. Le contour sera ouvert de 9 à 3 heures tous les jours.

Le plus beau spectacle de la saison.
Le Musée de Vannuchi.
No 107, rue St-Charles.

Est ouvert depuis le samedi, 1er novembre.
Allez voir son nouveau et magnifique groupe,
LE JUGEMENT DU CHRIST !!
Composé de trente-cinq statues de grandeur naturelle mus par la machine, le fruit d'un immense travail.
Il y a également dans ce bel établissement, les célèbres groupes suivants :
LA CÈNE,
Composé de treize statues ;
LA CHAMBRE MORTUAIRE,
Quatre figures ;
LES HÉROS DE LA CRIMÉE
Et les MONARQUES DE L'EUROPE.
De six statues chacun.
WASHINGTON TRAVERSANT LE PONT A TRENTON, composé de seize statues.
Et vingt-sept autres statues de personnages célèbres.
Un grand nombre de cosmoramas, de curiosités, &c.
Le Musée est ouvert de 10 heures du matin à 10 heures du soir.
Prix d'entrée, 50 cts. Les enfants et les domestiques paient moitié prix. 1nov

ECOLE DE DANSE
DE M. et Mme ANGELINA,
198, rue Carondelet, près Girod.

L'ÉCOLE est ouverte et peut recevoir les élèves. Les enfants prennent des leçons tous les mardis, jeudis et samedis, de 4 à 6 heures du soir. L'IMPÉRIALE et la KAMAKA seront les danses nouvelles de la saison. 10 nov—2m

Ecole de danse de J. Vegas.

J. VEGAS annonce respectueusement à ses amis et au public que son Ecole de Danse est ouverte, pour la saison, au
ODD FELLOWS HALL.
Il espère obtenir le patronage le plus libéral
Les cours commenceront
Samedi, 1er novembre,
L'IMPERIALE,
Dansée dans les premières sociétés de Paris, sera en vogue, cet hiver, à la Nouvelle-Orléans. M. Vegas l'enseignera.
Les jours et les heures de leçons seront comme suit :
Pour les dames—Le mardi, le jeudi et le samedi, de 10 heures à midi.
Pour les enfants—Le mardi, le jeudi et le samedi, de 3 à 6 heures du soir.
Pour les messieurs—Le lundi, le mercredi et le vendredi, de 7 à 10 heures du soir.
Il y aura, tous les mercredis, une réunion dansante pour les élèves et les messieurs.
M. Vegas s'occupera spécialement des enfants. Il leur enseignera un grand nombre de danses de fantaisie, tout aussi nouvelles que la Nouvelle-Orléans.
Il donnera leçons dans les institutions et dans les familles.
M. A. Denegre, l'excellent violon, chef d'orchestre pour les bals et les soirées, se chargera de la musique.
Pour les conditions, s'adresser à M. J. Vegas, au Odd Fellows Hall, ou au magasin de musique de M. Gaboury, rue du Camp.
Références.
Melle S. S. Hull, Le Dr et Mme Macaulay,
Mme Parent, Mme Mace,
Mme Auson, Mme M. D. Dimitry
25 oct—1m

Hotel St-Louis.

Cet hôtel auquel tous les familles accordent leur patronage, a été entièrement réparé, repeint et tapissé à neuf pendant l'été ; l'ameublement en est également renouvelé. C'est, sous le rapport du confort et de l'élégance, un des premiers hôtels des États-Unis.
MM. R. W. Holbrook et J. H. R. Farold prennent part à la direction. Toutes les améliorations possibles ont été introduites dans chaque département.
L'hôtel sera ouvert le 1er octobre.
CHAS. E. GUMBEL.
23sep—5m v etc Propriétaire

A Louer.

Le second, troisième et quatrième étages du magasin No 50, rue Commune. S'adresser sur les lieux, à
J. RIVIÈRE & HICKMAN

Hotel Verandah Conti.

MADAME GEORGE, prévient respectueusement ses amis et le public en général, qu'elle a fait des arrangements avec les propriétaires de cet hôtel pour le renouvellement de l'administration. [illegible]
Nouvelle-Orléans, 1er octobre 1856.
4 nov A. GEORGE.

A LOUER,

UNE maison en briques, à étage dans la rue [illegible]
S'adresser à LLOYD SHIFF & Co
14 nov 129, Commune

CONSERVES françaises—Reçu par les derniers arrivages :
[illegible]
ITZ & IKEN.

E. D. BEACH,
DROGUISTE ET APOTHICAIRE,
Vente en gros et en détail
Encoignure des rues Chartres et Douane.
Marchand de
Drogues, Médicaments, Produits chimiques, Parfumerie, [illegible]
ÉGALEMENT:
[illegible]
Les médecins, les marchands de la campagne et les planteurs peuvent s'approvisionner aux conditions les plus avantageuses.
Tous les articles sont garantis de première qualité. [illegible]—1an

CHARBON CHARBON.

Pour tous ceux qui ont besoin d'acheter du charbon, [illegible]
ty Coal Office, No 18, Exchange Place, [illegible]
Pittsburgh,
Cannel anglais et américain,
Anthracite pour les fourneaux [illegible]
Charbon de l'Ohio [illegible]
[illegible] No 18 du Passage de la Bourse, à notre entrepôt [illegible]
P. S.—Bois de chêne, frêne et de pin.
8 oct—3m P. H. WILLARD Agent

Brodequins Russell.

De première qualité et de toutes grandeurs pour plantations. Egalement, bottes de laine, à vendre par
G. W. DUNBAR & Co,
16 sep 5 rue des Magasins

Bottes, Souliers et Brodequins.

Nous recevons en ce moment un grand assortiment de choix de bottes, souliers et brodequins fabriqués expressément pour le marché du sud. A vendre par G. W. DUNBAR & Co,
16 sep—c 5 rue des Magasins

Grands vins de Bordeaux.

LE Soussigné, seul importateur des célèbres vins de CRUSE ET FILS FRÈRES, a toujours en main un assortiment des marques bien connues, suivantes :
Château Lafitte 1847—Grand vin—Chateau Margaux, Léoville, Larose, Latour, Iquem, Coutet, Pauillac et St Julien, en caisses, et des vins fins en barriques.
AUSSI—Un approvisionnement des fameux **Genièvres Schiedam de Meichers.**
SCHROEDER & Co,
9oct—1an 21 rue St Charles.

LES soussignés appellent l'attention particulière des acheteurs sur leur grand assortiment de fusils doubles, carabines, pistolets, etc, provenant d'une des premières manufactures d'Europe.
A. STURZENEGGER & EBERNOD,
30sep 47 rue de Chartres

Marchandises pour le marché Mexicain.

LES soussignés ont reçu et vendront au plus bas prix, impériales, mouchoirs imprimés et verona chales en soie et coton, calicot rouge, etc.
A. STURZENEGGER & EBERNOD,
30sep 47 rue de Chartres

CACAO de Nicaragua—30 sacs, qualité supérieure, à l'entrepôt ou à acquitter,
A vendre par TH. BAILLY BLANCHARD & CO,
15 nov 27, Vieille Levée

CHAMPAGNE Heidsieck—100 paniers, bouteilles et demi bouteilles, en débarquement du navire Wellington, venant de New York, à vendre par
TH CAPITAINE,
12 nov 13, rue Tchoupitoulas

CHAMPAGNE—50 paniers champagne supérieur. A vendre par TH BAILLY BLANCHARD & Co
19 sept 27, Vieille Levée

ARRACK—Venant d'être reçu—1 pipe d'arrack des Indes, à vendre par DUNTZE & IKEN,
1 nov enc. Bienville et Conti

BOIS! BOIS!

A VENDRE—5 000 cordes bois de frêne pour chauffage, livrables pendant la saison prochaine. Le soussigné contractera pour une partie ou en totalité, mais au gros seulement.
PAUL LACROIX,
15sep 13, rue Toulouse.

Salon Héliographique,
Portraits exécutés en quelques secondes par l'action de la lumière.
142, rue Canal entre Bourbon et Dauphine.

M. GIROUX artiste héliographe, informe le public que ses salons et ateliers d'héliographie sont maintenant ouverts au No 142, rue du Canal, où il recevra avec plaisir les visiteurs.
Il profite de cette occasion pour appeler l'attention des amateurs d'objets d'art sur le perfectionnement qu'il a apporté à la Nouvelle-Orléans aux portraits obtenus à l'aide de l'héliographie et présente, comme point de comparaison avec ce qu'a été produit jusqu'à ce jour, les épreuves qui sont exposées dans sa galerie.
M. Giroux annonce en outre, que voulant populariser l'art qu'il professe, il a réduit les prix de ses portraits soit en noir, en sépia ou coloriés, à des prix très réduits. 3 mars—6m

Grandes Nouveautés en Papiers peints.
DELCROIX.
Rue de Chartres, 106.

REÇU par les derniers arrivages du Havre un des plus beaux assortiments en papiers peints qui aient jamais été importés à la Nouvelle-Orléans.
Au nombre des nouveautés contenues dans cet envoi, il faut signaler une magnifique collection de papiers historiques représentant tous les épisodes saillants de la prise de Sébastopol.
Quant à l'assortiment de papiers riches, tels que velours, satins, dorés et bordures de tous les genres et de tous les goûts, il faut absolument le visiter pour se faire une idée de la variété qu'il renferme.
Les papiers ordinaires et communs sont parfaitement établis dans leur genre et le tout à des prix très modérés.
Il reçoit par tous les arrivages de France des envois de papiers peints de tous les genres.
11 nov DELCROIX 106 rue de Chartres

Soie à coudre.

SOIE à coudre de toutes les couleurs, nouvellement arrivée, à vendre par
13 nov LEON PIERRE & Co 81, Chartres

Cuirs pour relieurs.

CUIR pour relieurs, de toutes les sortes, au plus bas prix, à vendre par
LEON PIERRE & Co,
13 nov 81 rue de Chartres

MIEL—25 barils miel, à vendre par
P. CUSACHS FRERE & Co,
13 nov—1m enc. Royale et St-Philippe

POUR LE HAVRE.
Compagnie de steamships Franco-Américaine.

Le steamship [illegible] capitaine Bocandé, partira pour le Havre, le 5 décembre, faisant escale à la Havane.
Pour passage s'adresser à
EDOUARD DUPASSEUR & Co., 26, Douane,
Pour fret s'adresser à
J. P. WHITNEY & Co., 35, rue Carondelet,
22 nov Agents.

POUR LA HAVANE.
Compagnie de steamships Franco-Américaine.

Le steamship ALMA, capitaine Bocandé, partira pour le port ci-dessus le 5 décembre. Pour passage s'adresser à
Ed. DUPASSEUR & Co.,
22 nov 26, rue Douane.

Pour les Opelousas.
Se reliant au grand chemin de fer des Opelousas et de l'Ouest.

Le bateau à vapeur UNION, solidement construit, capitaine L. Harvey, E. Bercier, commis, partira, comme il est dit ci-dessus, du Bayou Bœuf, à l'extrémité du chemin de fer, tous les LUNDIS, à l'arrivée du train des passagers, à 8 heures du matin.
Les propriétaires du bateau à vapeur UNION ont conclu, avec la compagnie du chemin de fer des Opelousas, un arrangement qui leur permettra de transporter le fret à des prix très modérés. Les consignataires paieront le fret.
La barge qui est au pied de la rue Conti recevra du fret pour les Opelousas, tous les jours, jusqu'à midi. Pour plus de détails, s'adresser à
BLANCHIN & CHAUDET, Agents,
4 nov 60 Vieille Levée

Pour Anvers—La barque de première classe RENLICHKEIT, de Lubeck, prend en ce moment son chargement pour Anvers. Pour fret ou passage s'adresser à
22nov BAXTER, LOVELL & Co.

POUR MARSEILLE—La nouvelle barque américaine MARY H. RICH, fine voilière et de première classe, capitaine Rich, ayant une partie de son chargement, partira incessamment. Pour reste de fret, s'adresser à
19 nov BAXTER, LOVELL & Co.

POUR LIVERPOOL—Le navire américain CAMBRIDGE, fin voilier et de première classe, capitaine Chaco, ayant la plus grande partie de son chargement, partira incessamment. Pour reste de fret, s'adresser à BAXTER, LOVELL & Co.
19 nov

POUR LE HAVRE—Le navire américain CHAS. S. PENNEL, fin voilier et de première classe, capitaine Melcher, ayant une partie de son chargement, partira sous peu. Pour fret de cérélaie, s'adresser à BAXTER, LOVELL & Co
19 nov

POUR LIVERPOOL—Le navire américain HUMPHREY PURRINGTON, fin voilier et de première classe, capitaine Hackley, prend en ce moment un chargement et partira sous peu. Pour reste de fret, s'adresser à
17 nov BAXTER, LOVELL & Co.

POUR LIVERPOOL—Le navire paquebot GUTENBERG, fin voilier et de première classe, capitaine Weeks, ayant presque tout son chargement engagé, partira immédiatement. Pour fret de 800 balles de coton, s'adresser à
13 nov BAXTER, LOVELL & Co.

POUR LE HAVRE—Le navire américain UNION, fin voilier et de première classe, capitaine [illegible], ayant presque tout son chargement engagé, partira sous peu. Pour reste du fret, s'adresser à BAXTER, LOVELL & Co. 13n

POUR LIVERPOOL—Le navire américain WM H. PRESCOTT, très fin voilier et de première classe, capitaine Bachelder, prend en ce moment un chargement et partira immédiatement. Pour fret de 500 balles de coton, s'adresser à
13nov BAXTER, LOVELL & Co.

POUR LE HAVRE—Le navire américain SHAWMUT, fin voilier et de première classe, capitaine Higgins, prend en ce moment un chargement et partira sous peu pour reste de fret, s'adresser à BAXTER, LOVELL & Co. 13n

POUR LE HAVRE—Le navire américain MARMION, fin voilier et de première classe, capitaine Blankenship, ayant la plus grande partie de son chargement engagé, partira sous peu. Pour reste de fret, s'adresser à
BAXTER, LOVELL & Co.
Pour passage, (beaux aménagements de première et de seconde classe), s'adresser à bord, poteau No 24, Premier District. 8 nov

POUR GÊNES—La barque brêmoise STELLA, fine voilière et de première classe, capitaine Weell, ayant la plus grande partie de son chargement engagé, partira sous peu. Pour fret de 200 balles de coton, s'adresser à
7 nov BAXTER, LOVELL & Co.

Pour Gênes.

Le beau navire américain OREGON, fin voilier, capitaine Porter, ayant la plus grande partie de son chargement engagée, partira sous peu. Pour reste de fret ou passage, s'adresser à
30oct BAXTER, LOVELL & Co.

POUR BRÊME—Le navire brêmois D. H. WATJEN, fin voilier et de première classe, capitaine Batzer, ayant une partie de son chargement engagée, partira sous peu. Pour reste du fret ou passage, s'adresser à
29 oct BAXTER, LOVELL & Co,

POUR BRÊME—La barque paquebot brêmoise ANNA DELIUS, fine voilière et de première classe, capitaine Haltendorff, ayant la plus grande partie de son chargement engagée, partira incessamment. Pour reste de fret, s'adresser à
29 oct BAXTER, LOVELL & Co.

J. RIVIÈRE & HICKMAN,
Marchands de comestibles en gros,
Nos 50 et 52, rue de la Commune,

ONT en magasin et offrent les marchandises suivantes :
EAU-DE-VIE—10¼ pipes, L. LeBreton, 1805, 5/8 do do 1/4 do Biscuit Trouche, 5/8 do do, 30 5/8 do J. Laporte jeune, 50/8 do imitation, 3 do gros de Hollande.
WHISKEY—50 barils d'Oliver, 30 do Magnolia, 40 do de Dexter, 8 do do de Dexter, 50 demi barils Royle & C, 50 barils vieux Bourbon, 20 do Monongahela.
VINS—50 barriques vin rouge G. T. F., 20 do do do V. S., 30¼ pipes Madère, 20¼ do Sherry, 10 do vieux vin Oporto, 20¼ do do do, 30 paniers champagne, 40 caisses vin rouge, 100 do vin blanc, 100 do vermouth, 25 do muscat, 25 do absinthe, 20 do curaçao, 20 do maraschino, 10 barils vinaigre.
HUILES—10 pipes huile de baleine, 1 barils huile de lard, 50 paniers huile en bouteilles, 50 do do [illegible]
POISSONS—50 barils maquereaux No 3, de rivage, 50 do gros maquereaux No 2, 25 do gros do No 3, 5 1/2 do gros do No 1, 100 barillets do do No 2, 100 do do No 1, 200 caisses morue, 50 do harengs, 25 1/4 barils sardines No 2
RIZ—25 tierçons riz prime nouveau de la Caroline. [illegible]
TABAC—5 caisses Moet Mc, 8 à la livre, 30 do do 10 do, Watkins, 10 do do, 15 do, W. Kane, 6 do do, 20 do J. S. Dancy, 50 do, Childers, 10 à la livre.
THÉS—50 boîtes de 12 livres, impérial ; 60 do, 6 lb [illegible] Pouchong.
SAVON—150 caisses Winchester, No 1, 45 livres, 100 do do Eagle, 60 do Oxline oxide, 50 do No 1, pour familles, 50 do palm.
SUCRES—boucauts, 6 do, nouvelle récolte ; 30 barils sucre Lovering, écrasé ; 20 do Lovering en poudre, 20 do pains de sucre, Lafayette.
CAFÉ—10 sacs Rio, 100 do Rio nouveau ; 50 pochettes Java, Old Government.
ARTICLES EN BOIS—10¼ dz seaux peints, 160 [illegible] bailles, 10 paquets jeux de baquets. [illegible]
DIVERS—100 barils farine superfine, 50 do do extra [illegible] de farine, 50 caisses amidon pérle, 40 do do [illegible], 30 do vermicelli d'Italie, 30 do do de la Nouvelle-Orléans, 25 do macaroni, 30 barils amandes, 10 do noix, [illegible] allumettes G, 20 do sardines nouvelles, 5 caisses prunes, 10 do chocolat, 20¼ barillets bière anglaise, 50 caisses sirop de limon, [illegible] barillets beurre de Goshen, 60 caisses ale, porter et cidre, 20 do fruits pour pâtes. 15 nov

EN débarquement du navire Morning Glory, de Bordeaux :
[illegible] barriques vin rouge Cambiannes,
do do St-Julien,
do do Chateau Margaux,
do do Gères St Lambert,
caisses saucissons,
do pruneaux,
do confitures,
do fraises au jus,
do framboises au jus
do cerises do
do fruits à l'eau de vie,
do vin rouge St Julien,
do do Chateau,
do do Chateau Margaux,
do Conserves,
A vendre par FERBOS & BORDELOIS,
1oct enc. Royale et Dumaine

C. CAVAROC & Co.,
Marchands-Commissionnaires
No. 144, rue Royale.

Importateurs de vins, eaux-de-vie, sardines, huile d'olive, etc.
Seuls agents des vins F. Seignouret, Chateau Dillon et des eaux de vie J. B. Baron, Achille Petit, J. A. Gnerin.

ONT constamment en magasin les marques suivantes :
Cocq père et fils, Cognac,
Boyer, Rochelle. 10 dec—

AVIS.

LE soussigné a associé, aujourd'hui, à ses affaires, M. OCTAVE VOORHIES. La raison sociale sera dorénavant G. W. DUNBAR & Co
Nlle Orléans, 1er juin 1856.
2 juin—v. et c. G. W. DUNBAR.

G. W. Dunbar & Co.
MARCHANDS EN GROS DE BOTTES, SOULIERS ET BRODEQUINS
No. 5, rue des Magasins.
NOUVELLE-ORLÉANS.
G. W. DUNBAR,
O. VOORHIES. 2 juin

Nécromancie et Phrénologie.
No 198, rue Carondelet, une porte après la rue Girod.

ARRIVÉE DE Mme ALWIN—Mme Alwin vient d'arriver de Paris et offre ses services aux dames et aux messieurs de la Nouvelle Orléans, en Astrologie et en Phrénologie, à l'aide des livres de la science. On peut la consulter chez elle, No 198, rue Carondelet, sur tout ce qui a rapport à l'amour, au mariage, aux procès et les transactions commerciales. Elle dira le nom de la personne qu'on épousera et les noms de ceux qui la consulteront. Mme A. parle le français, l'anglais et l'allemand.
10 nov—6m

AVIS AUX DAMES.
CORSETS A L'IMPÉRATRICE.
260, rue Royale, entre Saint-Philippe et du Maine.

MME FLANDRAIN, corsetière de Paris et des artistes du théâtre d'Orléans, invite les dames à se faire faire, avant de compléter leurs toilettes, un de ses magnifiques corsets dits **corsets impératrice**, dont la vogue est si grande à Paris. Comme conservateurs de la taille, ils l'emportent de beaucoup sur les anciens corsets surchargés de baleines, cause fréquente de gêne et de fatigue. Leur coupe gracieuse et leur flexibilité font ressortir les beautés de la taille.
Mme Flandrain fait sur commande les corsets de soie pour mariages, corsets et ceintures pour les dames enceintes, épaulettes de grâce pour enfants, bas lacés pour varices, et enfin tout ce qui concerne l'orthopédie.
Tous les objets portent le cachet de la maison, afin d'éviter la contrefaçon. 15 fev—ab

Almanachs.

EN vente chez LELIÈVRE, 210, rue Royale, en gros et en détail, 6000 Almanachs pour l'année 1857. 30 sep

Ben Kittredge & Co.,

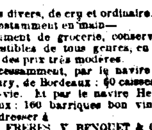

Importateurs de FUSILS et ARTICLES DE CHASSE, de tous genres. Marchands, en gros et en détail, de CARABINES AMÉRICAINES, PISTOLETS et armes à feu de tous genres.
No 55, rue St Charles (près l'Hotel St-Charles,) N. O. et No 134, Main street, Cincinnati, Ohio. 13ms—1an

A VENDRE par les soussignés et en magasin :
160 barriques vin rouge bon ordinaire pour famille, provenant du navire New England, de Bordeaux ;
1200 caisses vins divers, de cru et ordinaire.
—Constamment en main—
Un grand assortiment de grocerie, conserves alimentaires et comestibles de tous genres, en bonne qualité et offerts à des prix très modérés.
Ils attendent incessamment, par le navire Victoire, capitaine Moury, de Bordeaux : 60 caisses fruits assortis à l'eau-de-vie. Et par le navire Helen A. Miller, de Bordeaux : 160 barriques bon vin rouge pour famille. S'adresser à
BOYER FRÈRES, V. BENQUET & Co,
Enc. Moreau et Mandeville, 3me district.
7août

Catalogne..................Catalogne.
A VENDU par le brick Antonita, de Barcelonne :
200 barriques vin de Catalogne, Villanueva très corsé.
12 demi pipes de Malloca.
15 balles de 15 milliers bouchons pointus.
15 do do do do eau minérale.
20 barriques vin rouge de S. Vincent, pr familles.
25 barils graines de Canaries.
1200 restes d'ail de choux.
10 barils gourganes.
10 do lentilles.
300 rames papier pour cigarettes.
A vendre par PABLO GELPI,
129 rue Vieille Levée,
5 nov entre St-Philippe et Ursulines

VIN de Bourgogne de la maison Chs. Marey & Comte, Liger Belair, à Nuits :
20 caisses Volnay.
40 do Chambertin, bouteilles et demi do.
20 do Clos Vougeot.
20 do Romanée.
40 do Richebourg.
20 do Chablis, en magasin et à vendre par
SOSTHÈNE THOMAS,
5 nov 9 rue Gravier

CHAMPAGNE—45 paniers vin de Champagne Ruinard Verzenay ;
35 paniers vin de Champagne Krug & Co.
A vendre par EUG. ROCHEREAU & Co.
15 nov 17 & 19 rue St Louis

INSTITUTIONS.

INSTITUTION St-LOUIS,
[illegible], rue Dauphine.

MME DERON remercie les familles de leur confiance en son institution. [illegible] dans le même sens de prospérité, elle vient d'aller les assurer de son zèle et de son dévouement pour leurs enfants. Le séjour de Mme Deron à Paris lui a permis d'étudier par elle-même ce qu'il y a de nouveau dans l'enseignement des demoiselles ; elle a visité les maisons d'éducation les plus connues, les cours d'études les plus en renom, et se propose d'après ce qu'elle a vu, d'introduire de nouvelles améliorations dans son établissement.
Mme Deron veut que les jeunes personnes qu'elle élève acquièrent des manières modestes, élégantes, et une instruction solide, basée sur la morale et la religion, en un mot une éducation complète leur permettant de guider un jour celle de leur propre famille. Dans les moyens que Mme Deron emploie, elle sera comprise, elle n'en doute pas, par les mères éclairées qui ne désirent point que leurs filles brillent dans une exhibition publique, mais qu'elles fassent de bonnes études. La distribution des prix de l'Institut St-Louis, venant à la suite d'un examen sérieux, sera donc toujours une fête de famille ; mais n'y seront que les parents réellement intéressés aux progrès des élèves.
La musique, comme l'enseignement général auquel elle ne doit pas nuire, est l'objet de soins constants et intelligents. Mme Deron amène de France, pour sa maison, une dame italienne, cantatrice du 1er ordre et professeur de grand talent. Les cours de solfège et de chant ne peuvent qu'être parfaitement dirigés par Mme Taccani Tasca, dont la voix magnifique viendra toujours en aide à son excellente méthode. Les élèves de la ville peuvent prendre des leçons de Mme Tasca en venant chez Mme Deron.

AVIS.
Plusieurs demandes de leçons particulières ont été faites à Mme Deron pour des demoiselles ne pouvant suivre des classes régulières ; pour satisfaire à ces demandes, un cours de Français proprement dit, à la manière de ceux de MM. Remy et Levi à Paris, sera ouvert à partir de janvier : il aura lieu dans l'institut trois fois par semaine et sera divisé en cours primaire et en cours supérieur. Les élèves de la maison, bien entendu, y seront les premières admises et aideront sans doute aux progrès de toutes en excitant l'émulation générale.
Les mères pourront, si elles le veulent, assister aux cours 1 dec—

INSTITUTION DE MADAME DESMAYAUX
Rue Bourgogne, entre Douane et Bienville.
Années 1855—56.

CET établissement, partagé pendant chaque été en deux maisons, l'une de ville et l'autre de campagne ("Passe-Christian") reprend au 1er novembre son unité par la réunion de tout son personnel.
L'ENSEIGNEMENT est basé, essentiellement et comme toujours, sur l'étude complète des deux langues anglaise et française, également appliquées à toutes les branches d'instruction.
Les études et l'exécution MUSICALES, par suite de progrès obtenus d'année en année, sont arrivées à un développement remarquable.
Deux artistes de premier ordre, déjà attachés à l'établissement vont continuer et activer ce développement. Melle Calvé, une ancienne PRIMA DONA, l'élève distinguée de Mme Damoreau, donnera aux premières élèves de CHANT ses leçons si pleines d'un talent et d'un art consommés.
M. E. PREVOST, l'habile chef d'orchestre de notre scène française, chargé d'un enseignement plus général, et qui pourra s'entendre aux moyens étroits de la routine, veut élever l'ÉTUDE MUSICALE au rang d'une étude rationnelle et sérieuse.
Il veut former des élèves qui, munies d'une solide théorie musicale, puissent comprendre et analyser toute musique, devenir elles-mêmes leurs propres guides et, au besoin servir de guides à d'autres.
Nous ne pouvons mieux faire que de donner ici place au programme rédigé par M. E. Provost lui-même.

Programme général
Des études musicales enseignées dans l'institution de Mme Desrayaux, par M. Eugène Prévost, ex-lauréat de l'Institut de France et chef d'orchestre du Théâtre Français de la Nlle-Orléans.
1o Principes élémentaires
2o Solfèges élémentaires.
3o Ecriture musicale.
4o Hauts principes de la théorie musicale.
5o Solfèges sur toutes les clefs.
6o Transposition vocale et instrumentale.
7o Dictée musicale.
8o Analyse musicale.
9o Solfège d'ensemble à 2, 3 et 4 voix.
10o Vocalisation et chant.
11o Cours d'harmonie pratique et d'accompagnement de la Basse, CHIFFRÉE.
Toutes ces études, enseignées d'après un PLAN MÉTHODIQUE, se divisent en NEUF CLASSES, savoir : CINQ POUR LE SOLFÈGE, DEUX POUR LE CHANT ET DEUX POUR L'HARMONIE.
Les neuf classes se divisent en DEUX SÉRIES.
1re série les lundis et les vendredis.
2me série les mardis et les samedis.
Les mercredis et le jeudis seront consacrés au cour d'harmonie pratique et d'accompagnement de la Basse chiffrée, complément indispensable de toutes bonnes études musicales et qui sera en même temps le marchepied des élèves qui voudront par la connaissance du contre-point et de la fugue, approfondir les derniers secrets de l'art.
Examens tous les deux mois.
Concours à la fin de la saison.
Un premier et un second prix, médaille d'or et médaille d'argent portant inscription.
Comme un premier et second accessit seront décernés dans chaque classe par un jury composé des artistes et amateurs de la Nlle-Orléans. Le Concours ne fera dans l'institution de Mme Desrayaux ou les familles des élèves seront seulement admises.
Concours spécial pour les élèves pianistes.
1er prix "médaille d'or, portant inscription".
2me prix médaille d'argent, portant inscription.
1er et second accessit.
Ces prix seront décernés, vers la fin de mai, dans la séance de distribution générale qui termine le cours d'hiver.
Conditions—Solfège $ 6
Harmonie 6
Chant 12
N. B. Les élèves du dehors peuvent être admis dans les cours 4oct

Pensionnat et Externat pour les Jeunes Demoiselles.
Sous la direction de
Mme CHARPAUX,
Rue du Rempart, encoignure Claiborne,
NLLE ORLÉANS—août 1854

CETTE maison d'éducation, fondée depuis dix ans, a pris un développement qui prouve suffisamment en faveur de la direction qui lui a été donnée.
Désirant justifier la confiance des familles, Mme CHARPAUX est résolue à ne rien négliger pour mettre son institution au niveau des meilleurs établissements d'éducation qui existent à la Nouvelle-Orléans. A cet effet, elle s'est assurée du concours des professeurs les plus distingués.
La maison qu'habite Mme Charpaux et dont elle a fait l'acquisition afin de mieux l'approprier à une institution de jeunes personnes, est très vaste, très aérée, étant située sur la partie la plus élevée de la ville. Les salles d'étude, les dortoirs sont de vastes appartements construits exprès, ou rien n'a été négligé.
L'étude de la LANGUE ANGLAISE est l'objet d'un soin tout particulier. Les professeurs sont des dames américaines d'un mérite reconnu, et demeurant dans l'établissement.
Les études du pensionnat comprennent l'anglais, le français, l'espagnol, l'histoire, la géographie, l'arithmétique et généralement toutes les branches d'une éducation tout à fait achevée.
La religion, base de toute bonne éducation, est suivie et enseignée avec soin. Mme Charpaux s'engage à conduire aux offices et aux instructions préparatoires, les enfants qui se disposent à faire leur première communion.
La musique étant devenue une partie essentielle de l'éducation d'une jeune personne, M. CHARPAUX consacre tout son temps à l'enseignement de cet art. Chaque élève, indépendamment de la leçon que l'exercera à chaque pour sous la surveillance de ce professeur.
La directrice, voulant, autant qu'il lui sera possible, rendre complète l'éducation des enfants qui lui seront confiés, a établi un ouvroir où l'on montrera à faire les ouvrages d'utilité et d'agrément.
En été, les classes commencent à huit heures et finissent à trois, elles recommencent à quatre, jusqu'à six.
En hiver, elles commencent à huit heures et demie et finissent à trois, elles recommencent à quatre jusqu'à cinq heures et demie.

CONDITIONS.

Les pensionnaires paient, non compris le blanchissage	$20
Les demi pensionnaires	12
Les élèves de la première classe	8
Les élèves de la seconde classe	6
Les élèves de la troisième classe	5
Le prix des leçons de piano est fixé à	8

Le solfège, le dessin et la danse se paient à part.
Mme Charpaux invite respectueusement les parents des jeunes demoiselles à visiter son établissement.
16mai

Compagnie d'assurances de la Nouvelle Orléans.
Bureau, 106 rue du Canal.

CETTE Compagnie, incorporée en mars 1806, assure contre les risques maritimes et des rivières et contre l'incendie, aux prix courants des primes. Bien qu'elle ne soit pas établie sous le système mutuel, elle rend aux assurés, comptant, 10 pour cent, sur les primes qui lui sont dûes.

Son capital est de	$200,000
Elle possède les valeurs suivantes :	
En caisse	$106,195 17
Billets à recevoir portant hypothèque sur propriétés améliorées dans la ville de la Nouvelle Orléans	229,563 81
Billets à recevoir, à courte échéance, pour primes	17,590 17
Scrips reçus des Compagnies Mutuelles	2,020 40
Débiteurs divers pour primes en voie de collection	45,141 96
Actions de Banque	41,952 52
Total	$442,464 11

Directeurs :
J. M. Lapeyre, L. Millaudon,
W. Vogel, L. Jeanuet,
P. Poutz, J. P. H. Rouzan,
E. Rochereau, J. Tuyes,
J. Reed.
J. TUYES, Président.
L. C. ADAM, Secrétaire. 31 mars—1an3ps

Mule trouvée.

Une Mule bai, ayant une tache blanche au front, deux taches blanches sur le dos, une de chaque côté, les quatre pieds ferrés, très douce, est entrée le 14 du courant à l'écurie du soussigné, rue Bourbon, no 118. Le propriétaire peut venir la réclamer en payant les frais.
17 nov P. VAN ROOTEN, 118, Bourbon

EN débarquement du Protector, de Bordeaux :
160 caisses de 100¼ boîtes sardines à l'huile, marque Bagot, Nantes,
75 caisses de 100½ do do do do
10 futailles ficelle en petites pelotes,
80 futs eau de vie Cognac & Martin de la Rochelle,
130 barriques vin rouge St Julien Médoc,
200 barils vin blanc Haut Sauterne.
500 caisses de 12 bout. vin blanc Haut Barsac,
40 barriques vin blanc Haut Sauterne,
400 cai. vin rouge vieux Chateau Belair,
20¼ de pipes vieille eau de vie de St Brice,
200 caisses cerises à l'eau de vie,
50 caisses prunes à l'eau de vie,
30 do abricots do
A vendre par LANATA FRÈRES,
19 nov 9 et 11, Jefferson

Maison Boyer frères, V. Benquet & Co
Nlle-Orléans, 28 août 1856.

TIENT constamment en main un grand assortiment de grocerie, conserves alimentaires, fruits à l'eau-de-vie et au jus, saucissons de Boulogne et de Lyon, etc., etc.
Vins rouge et blanc, en barriques, de bonne qualité, pour famille ; vins en caisses, fins et ordinaires, cognac, champagne, liqueurs assorties, brandy, genièvre, whiskey, etc., etc.
A vendre dans leur magasin encoignure Moreau et Mandeville, Troisième District.
ILS ATTENDENT incessamment, par le navire Helen A. Miller, de Bordeaux :
160 barriques vin rouge pour famille, et par le navire Morning Glory, 80 barriques do do.
BOYER FRÈRES, V. BENQUET & Co.
20 août Enc. Moreau et Mandeville, 3e District

ALFÉNIDE.

LES soussignés, successeurs de A. PAYA & Co, informent le public qu'ils ont constamment en magasin :
Cuillers de table et de dessert—Cuillers à café—Cuillers à potage—Cuillers à ragoût—Truelles à poisson—Pelles à beurre—Hors d'œuvre—Couteaux de table et de dessert—Services à découper—Cuillers de bar-rooms—etc. etc. G. COPPENS & Co,
30oct 86 rue de Chartres

CARRERE,
Quincaillerie des deux marchés,
No 116, rue Vieille-Levée, entre St-Philippe et Dumaine.

OUTILS de charpentiers, menuisiers, charrons, ébénistes, provenant des premières fabriques américaines et anglaises.
Clous coupés de 3 à 60 d.
Pentures, couplets, serrures, targettes, verroux.
Coutellerie de table anglaise et américaine.
Couteaux de poche et canifs Rogers et autres.
Rasoirs Wade et Butcher, do de Elliott.
Sueaux de barbiers, tailleurs, de brodeuses.
Faux, faucilles, sécateurs, serpettes.
Haches à bûcher, cognée, contres.
Pioches, pelles, bêches, râteaux.
Scies, passepartouts, égoïnes, scies à cadre.
Limes anglaises de Sanderson Bros & Co.
Chaînes de trajes, do pour attaches.
Moulins à grue, do à café.
Plomb en sac et barre.
Capsules françaises et anglaises.
Chevilles anglaises, à entonnoir.
Cornes à poudre, sacs à plomb.
Poudre ordinaire et superfine de Hazard & Co.
Acier fondu, fer rond, feuillard. fil de fer.
Etoffe métallique, cuivre en feuille, étain.
Huile de lin crue et bouillie, huile de lard.
Térébenthine, alcool, camphine.
Brai, goudron, raisine, étoupe.
Cordage, Manille, do de Russie, do en coton.
Etoupe, poulies, fil à voile, fil à seine.
Balance plateforme, do de comptoir.
Fourneaux en terre, do en fer, fers à repasser.
Baquets à charbon, pelles et pinces.
Cuillères et fourchettes plaquées sur germain argent, etc.
Quincaillerie des deux marchés,
C. CARRERE,
14 nov rue de la Vieille Levée, No 116

DAMEJEANNES—1500 de 5 gallons ; 300 de 3 gallons ; 600 de 2 gallons et 600 de 1 gallon. En débarquement du navire Guttenberg, venant du Havre et à vendre par FREAU & COUTURIE,
31 oct 31 et 33 rue Gravier

VIEUX BOURBON—75 barils vieux whisky Bourbon, en magasin et à vendre par X. LAMBERT,
13 nov 62, Magasins

INSTITUTIONS.

COLLÈGE DE LA LOUISIANE.

CE collège, à la suite d'arrangements faits avec les administrateurs de l'Université de la Louisiane, est transporté de la paroisse St-Jacques à la Nouvelle-Orléans, dans les bâtiments de l'Université, en bâtisse Commune et Baronne.
L'école préparatoire sera ouverte dès le premier octobre, sous la direction des professeurs dont les noms suivent :
Louis Devas, professeur d'histoire et de philosophie.
W. P. Riddell, professeur de mathématiques ;
George Gessner, professeur de grec, de latin et d'allemand ;
J. J. Genell, professeur de français et d'espagnol ;
Edward Hayden, professeur suppléant d'anglais ;
Théodore Eisenfeld, professeur de musique ;
Edouard Coulon, maître d'armes.
Les cours supérieurs (collegiate department) ne s'ouvriront qu'au 1er novembre. D'ici là, toutes les démarches nécessaires pour avoir des professeurs de premier mérite pour l'anglais et pour les hautes mathématiques seront terminées.

CONDITIONS:

Externes pour l'Ecole préparatoire, par mois :	
1ère et 2ème classes	$10
3ème classe	8
4ème classe	6
Cours spécial (collegiate department), p. mois	12
Le prix de la pension (enseignement compris), par an	240
Le prix de la demi-pension (enseignement compris), par mois	16

Pour de plus amples détails, s'adresser au siège même de l'Université.
13 sep LOUIS DUFAU & W. P. RIDDELL.

Collège de la Nlle-Orléans.
Rue de l'Esplanade, près rue Bourgogne.
Fondé en 1842,—incorporé en mars 1854.

DIRECTEURS :
M. Alfred Hennen, M. C. M. Emerson,
L'Hon. Cornelius Voorhies, M. Adolphe Dupré,
M. B. F. Flanners, L'Hon. Robert Preaux,
M. Bernard Avegno, Prof. J. R. Jeannin,
L'Hon. Alexandre Derbès, Prof. Chas E. Marc.
M. Henry Cline.
PROFESSEURS :
HENRY CLINE L. L. D. F. A. S. Président.
Et professeur de langue et de littérature anglaises, d'histoire naturelle et d'allemand.
C. E. MARC, bachelier ès lettres, B. ès-sciences, professeur de français, d'espagnol et de littérature.
W. H. CLINE A. B., professeur de latin, de grec, de mathématiques et de philosophie naturelle.
L'HON. ROBERT E. PREAUX, L. E. D. P., professeur de lois internationales et constitutionnelles.
A. C. JAUME, professeur de dessin et de peinture.
V. ROZIÈRE, maître d'escrime.
Cette institution restera ouverte toute l'année. Les parents qui quittent la ville en été peuvent confier leurs enfants à la famille du Président. Leur santé et leur confort seront l'objet de soins constants et leurs études ne seront point interrompues.
Le quartier est très salubre ; les appartements sont vastes et bien aérés. La principale salle d'étude a 70 pieds sur 30.
La gymnase est dans une grande cour bien entourée ou les élèves pourront s'exercer à l'aise.
Les professeurs ont de l'expérience et des connaissances profondes ; ils seront secondés par des précepteurs habiles. On ne négligera rien pour donner aux élèves une éducation solide. Les professeurs exigeront que chaque leçon soit approfondie, ils ne permettront pas une étude superficielle.
L'arpentage et la botanique sont enseignés dans les champs, la chimie et la philosophie sont suivies d'expériences. L'anglais sera la langue principale dans l'enseignement et la conversation.
On admet les élèves à quelque degré d'instruction qu'ils soient arrivés. Ils pourront suivre le cours scientifique ou classique et les diplômes leur seront accordés lorsqu'ils auront achevé les études prescrites par la direction.
Il y a, pour les jeunes gens qui sont dans les affaires, des classes de 6 à 9 heures du soir.
Un nombre limité de pensionnaires sera reçu dans la famille du Président.

PRIX

Pour la 1me classe	$6 00	par mois
" la 2me, 3me et 4me classe,	9	"
" la 5me, 6me et 1re	12 00	"
Pension, (payable d'avance par trimestre	50 00	

Les livres, les plumes, papier &c, les leçons de dessin, de musique, de peinture et les leçons d'armes se payeront séparément.
Pour plus de détails, s'adresser au président, au collège. 9 juillet

INSTITUTION JEFFERSON,
53, rue Bourbon—Dirigée par J. G. LORD.

LE plan de cette institution comprend un système d'éducation général et très étendu. Les élèves y sont admis dès qu'ils ont l'âge et peuvent y rester jusqu'à ce que leur instruction soit complète en qu'ils soient préparés pour une profession de leur choix. Ils sont répartis en classes, suivant le degré d'instruction et le degré d'avancement qu'ils ont atteint.
Le local est peut-être le plus convenable qu'il y ait en ville, avec des espaces pour l'exercice et la récréation. On y trouve réunis tous les avantages que peut offrir un établissement fondé sur une grande échelle.
Les professeurs sont hommes d'un talent éprouvé. Le bon ordre règne et la plus grande surveillance est exercée sur la conduite et les progrès des élèves.

Conditions :

Pensionnaires	$25 par mois
Demi-pensionnaires	16 par mois.
Externes au-dessus de huit ans	6 par mois
Externes au-dessous de huit ans	5 par mois
Externes au-dessus de douze ans	10 par mois

Ces conditions comprennent la pension et l'enseignement des langues anglaise et française, l'écriture, l'arithmétique, la géographie, l'histoire, les mathématiques, la tenue des livres, etc.

Sont payés à part :

Le Latin et le Grec	$3 par mois
L'Espagnol, l'Allemand ou le Dessin	4 par mois
La musique	10 par mois
La danse	5 par mois
L[illegible]	— par mois

[illegible]

PENSIONNAT ET EXTERNAT DE DEMOISELLES.
Institution dirigée par
Mme et Mlle de ROALDÈS,
rue Royale, No 300, entre Ursuline et St-Philippe

CET établissement, dont l'ouverture aura lieu le 1er novembre prochain, offrira aux mères de famille toutes les garanties désirables d'instruction et d'éducation.
On enseignera la Lecture, l'Ecriture, la Grammaire, l'Histoire ancienne et moderne, la Géographie, la Cosmographie, l'Arithmétique, la Littérature, les Eléments des Sciences physiques, etc. etc. On insistera avec un soin tout particulier sur la **langue anglaise**.
Quant à la **direction religieuse et morale** des élèves, les parents peuvent être assurés que ce sera surtout l'objet de la sollicitude constante des directrices.
La **Musique** et les arts d'agrément ne seront pas négligés ; le **Piano** sera professé par Mlle de Roaldès.
On s'occupera d'une manière toute spéciale des travaux d'aiguille.
Le Dr de Roaldès, logé dans l'établissement, surveillera avec le plus grand soin la santé des pensionnaires.
Pour les conditions, s'adresser à l'établissement où l'on trouvera des prospectus.

Références :
Mgr l'archevêque Blanc, MM. DeArmas, not pub,
Le Rev. Duquesnay, J. Bermudez, avocat,
Le Rev. P. Cambiaso, M. Soniat.
24 oct—1an—ab

INSTITUTION G. BOYER,
145, RUE CONTI,
ENTRE DAUPHINE ET BOURGOGNE

M. G. BOYER, fondateur de cette institution, le plus ancien de la Nouvelle-Orléans, fait un nouvel appel à la confiance des familles. L'institution établie dans un quartier central, occupe un local vaste et aéré.
L'étude de l'anglais tient la première ligne et se trouve mêlée à toutes les autres études. Les cours élémentaires sont l'objet d'un soin tout spécial, vu l'influence décisive qu'ils exercent sur la route de l'intelligence. La discipline, qui n'est pas séparée d'un travail fructueux et des progrès, est dirigée avec sollicitude. Elle se fonde sur une exigence proportionnée à l'âge et au caractère des élèves, elle est des plus douces et des plus nobles.

Branches d'instruction :
Anglais, français, espagnol, grec, latin, mathématiques, histoire et géographie, éléments des sciences naturelles, éléments des sciences philosophiques.

Conditions :

Frais d'études	$5, 8, 10 par mois
Demi pension	15 par mois
Pension	25 payable d'avance et par trimestre
Blanchissage et raccommodage	4

Les pensionnaires seront tenus de se munir d'un trousseau suffisant.
Nota—Exigences—Il n'est pas fait de déduction pour les absences ; un mois commencé est dû en entier ; les fournitures sont l'objet d'un compte à part.
L'institution est ouverte pour les élèves depuis 8 heures du matin à trois heures de l'après-midi et à quatre heures. 21sept—1 an

COLLÈGE AUDUBON,
Encoignure Bourgogne et du Maine,
Dirigé par S. Rouen.

LE plan des études embrasse le Latin, le Grec, l'Espagnol, l'Allemand, et toutes les branches d'un enseignement complet en Anglais et en Français : les Mathématiques, la Rhétorique, l'Histoire, la Géographie, la Tenue des livres, la Calligraphie, &c. &c.
Le personnel du collège répondra toujours au nombre des élèves.
M. J. N. Depouilly architecte, est chargé du cours de dessins linéaire appliqué aux constructions, aux machines, à l'arpentage avec la perspective et la perspective sans augmentation de prix pour les élèves du collège.

CONDITIONS :
Pensionnaires $ 25 payables d'avance par trimestre.
Demi pensionnaires $ 15
Classes supérieures $ 10 par mois.
Classes intermédiaires $ 8 "
Classes élémentaires $ 6 "
Classes primaires $ 4
Bed et Bedding $ 8 par an.
L'Allemand, les arts d'agréments et les fournitures sont payés à part.
Les classes sont ouvertes toute l'année, de 8 1/2 du matin à 3 heures, et de 4 1/2 à 7 heures de l'après-midi.
Les améliorations, qui viennent d'être faites au local permettent de recevoir un plus grand nombre de pensionnaires et d'externes. 10a

Institution Commerciale,
Dirigée par M. Ed. JEGOU,
Bachelier ès lettres et ès sciences.
PENSIONNAT ET EXTERNAT
Pour les deux sexes.
Rue Bourgogne, No. 263, entre Dumaine et St-Philippe,

DÉPARTEMENT DES GARÇONS.
LE plan des études de cet établissement comprend toutes les branches d'instruction d'une éducation complète. Cependant, la direction donnée aux études a plus particulièrement pour but le commerce et les arts : aussi d'après leur capacité, les élèves y suivent-ils des cours gradués d'études commerciales.
M. Jegou se charge lui-même des cours d'application des mathématiques aux arts et métiers, pour lesquels les enfants sont classés d'après leur savoir. Le français, l'anglais et l'espagnol sont confiés à des maîtres d'un mérite reconnu, mais vu leur importance, la langue anglaise et les mathématiques sont chaque jour l'objet d'une étude plus spéciale et plus longue.

DÉPARTEMENT DES DEMOISELLES.
Sans négliger les autres connaissances, celle de la musique étant devenue, de nos jours, le complément presque indispensable de l'éducation d'une demoiselle, entre les leçons des maîtres et les heures obligées d'exercice, un cours de solfège se fait, trois fois par semaine, dans l'établissement.
(NOTA)—MM. les professeurs sont aussi instamment priés de ne rien négliger pour inspirer aux enfants ces sentiments religieux et cette urbanité de manières qui sont, à la fois, la marque des personnes bien élevées et la meilleure garantie pour l'avenir.
Les châtiments corporels sont tout-à-fait bannis de l'établissement.
Un mois commencé se paie en entier.

Branches d'instruction :
Lecture, écriture, catéchisme, histoire, géographie, Anglais, Français, Espagnol, mathématiques, études commerciales, cours d'application, musique, dessin, travaux d'aiguilles.
Une dame demeurant dans l'institution est chargée de la classe des demoiselles.
M. Jegou compte pour le succès de son établissement sur le concours de ses amis ; il espère aussi que les personnes amies de l'éducation ne lui refuseront pas leur patronage.

Ecole du soir.
BRANCHES D'INSTRUCTION :
Lecture, Ecriture, Anglais, Français, Espagnol, mathématiques et ses applications, cours commercial. 9 oct

G. LAVIE,
RUE ST-CHARLES, No. 21,
Entre Canal et Commune,

VIENT de recevoir un grand assortiment d'articles de toilette et de nouveauté, détaillés ci-dessous, qui seront vendus aux prix les plus modérés :
Gants Jouvin de chevreau blanc, paille et couleurs assorties,
Gants Jouvin de castor et de Suède, guêtres en drap,
Cols, cravates et écharpes noirs et en couleurs,
Foulards, mouchoirs batiste blancs et à vignette,
Chemises fines en toile et en coton,
Devants de chemises, faux cols et manchettes,
Chaussettes en soie et en coton, blanches et couleur,
Chaussettes en mérinos et en cachemire,
Gilets et caleçons en flanelle lisse et croisée,
Gilets et caleçons en soie et coton,
Parfumerie fine, brosserie et peignes assortis,
Porte-monnaie et bourses de tous genres, porte-cigares,
Pipes en véritable écume de mer, tuyaux et bouts d'ambre,
Boutons pour habits, gilets, manchettes et pour devants de chemises,
Jumelles de théâtre et de marine, longues-vues,
Cravaches et précieuses Fichers, des Monte-Christo, casquettes,
Chapeaux et casquettes fins, [illegible]
[illegible]
Ainsi qu'un magnifique assortiment d'objets de fantaisie et de dernière nouveauté. [illegible]

Costumes pour bals masqués et de fantaisie,
115, rue Conti, entre Dauphine et Bourbon,
Mme GROUX, (de Paris,)
Costumière de Paris.

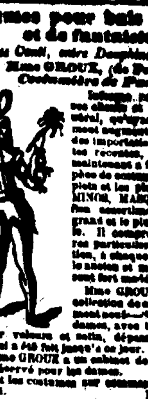

Informe respectueusement ses clients et le public en général, qu'ayant considérablement augmenté son fond par des importations de Paris, toutes récentes, elle est prête maintenant à fournir toute espèce de costumes des plus complets et les plus élégants, DOMINOS, MASQUES, etc., etc. Son assortiment est le plus grand et le plus varié de la ville. Il comprend les caractères particuliers à chaque nation, à chaque siècle, et de style ancien et moderne. Ses prix sont fort modérés.
Mme GROUX a une grande collection de costumes entièrement neufs—des costumes pour riches sur velours et satin, brodés en or, les plus riches et tout ce qui a été fait jusqu'à ce jour.
Mme GROUX a un cabinet de toilette exprès, séparément réservé pour les dames.
Elle fait les costumes sur commande, dans le plus bref délai. 10 nov—2m

AVIS AUX GOURMETS.

LE soussigné a l'honneur de prévenir le public et ses nombreuses connaissances, qu'il est de retour de France, et qu'il a l'intention d'entreprendre d'une manière spéciale les dîners et soirées.
Ayant fait à Paris, emplette à grands frais, d'un matériel complet et distingué, pour le service de la table, il est prêt à répondre à toutes les commandes de bonne société, de quelque importance qu'elles puissent être, et à justifier le patronage bienveillant qui lui sera accordé. Il n'a également rien négligé pour fournir sa cave des vins les plus estimés.
Il fera des envois de pièces froides à la campagne. A. COUDREAU.
S'adresser rue Royale, 116, et encoignure Bourbon et Canal, maison Mineas. 17 nov—8m

RESTAURANT MADISON.
TENU PAR EUGENE CAILLER.

M. EUGENE CAILLER
Vient d'ouvrir au No 23
RUE MADISON, UN RESTAURANT
connu sous le nom de
RESTAURANT MADISON.
La propreté et le comfortable seront les qualités essentielles de cet établissement. On y trouvera les mets les plus variés, depuis les plus ordinaires jusqu'aux plus délicats, à des prix extrêmement modérés. Les vins y seront d'une très bonne qualité ; et pour donner à sa clientèle une complète satisfaction, M. Cailler se tiendra lui-même à la tête de ses fourneaux. Il espère par ses soins, la célérité et la propreté du service, mériter la confiance générale. Le point important est surtout la modicité des prix.
On portera les dîners dans les familles sur toutes demandes. 17 nov—6f

Changement de domicile

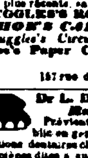

Le soussigné annonce à ses clients de la ville et de la campagne, et au public en général, qu'il a transporté son
Atelier Typographique
à l'encoignure Chartres et Toulouse, No 157.
N'ayant rien épargné pour mettre les habitants du Second et Troisième Districts à même d'avoir leurs impressions faites aussi bien et à aussi bon marché que peuvent le faire ses confrères du Premier District, il ose espérer qu'il obtiendra le patronage de ceux à qui il s'adresse.
Indépendamment d'un vaste matériel—aussi vaste que celui de la plus grande imprimerie de la Nouvelle-Orléans—il s'est procuré des presses des systèmes les plus récents, savoir :
RUGGLES'S ROTARY PRESS,
HOE'S CARD PRESS,
Ruggles's Circular Card Cutter,
Hoe's Paper Cutting Machine.
H. MÉRIDIER,
24 mai 157 rue de Chartres—Nlle-Orléans

Dr L. DUPERRON, dentiste.
Rue Royale, No 60,

Prévient ses clients ainsi que le public en général, qu'on trouve chez lui toutes les opérations dentaires chirurgicales et mécaniques. Il fait les pièces dites à succion, c'est-à-dire sans crochets ni ressorts, avec toutes les améliorations connues, aux prix les plus modérés et à l'entière satisfaction des patients.

LE Dr T. ANFOUX,
Chirurgien Dentiste,

Est toujours au No 8 rue Baronne près la rue du Canal, où son intention est d'y rester et il continuera, comme par le passé, à y exercer sa profession. Il mettra tous ses soins à satisfaire les patients, ses prix sont modérés.
Cabinet et résidence au No 8 rue Baronne, entre la rue du Canal et le dépôt des chars de Lafayette.
24 nov—1an

MARCHANDISES SÈCHES
A. PEPIN & Co.
Magasin Rouge, entre les deux marchés, le plus près du marché aux légumes
ET
Jackson Store, encoignure Ste Anne et Chartres.

ANNONCENT respectueusement à leurs nombreux clients et au public en général qu'ils ont reçu d'Europe et du Nord un grand et complet assortiment de marchandises sèches de toutes sortes qu'ils offrent à des prix très modérés. Les marchandises comprennent :
Mérinos français et anglais,
Mousseline de laine unie et imprimée,
Cachemires à carreaux, do tartans,
Damas pour rideaux,
[illegible] pour linge de table,
Indiennes françaises et anglaises,
Calicos français pour meubles,
Mousselines noires et en couleur, bien assorties,
Velours soie noire et en couleur,
Couvertures de fantaisie pour tables et pianos,
Passementerie, tapis,
Manteaux et mantelets,
Bombasine noire, bombazette do
Couvertures de flanelle Lowell, Hickory,
Broderies soie, châles cachemire et tartan,
Gants en peau de chevreau, satin, casimir, cachemire et laine.
Coton blanc et écru, linseys à carreaux,
Kerseys, cotonnades, osnaburg Lowell, Hickory
Flanelles croisées et unies,
Belles couvertures blanches de Grabier, 6, 7, 8, 9, 10, 11 et 12 points.
Couvertures américaines blanches, grises et bleues.
ÉGALEMENT,
Un grand assortiment de vêtements pour plantations. Les acheteurs sont invités à venir examiner notre stock avant d'acheter ailleurs. 1nov

A vendre en débarquement du navire Emma, arrivé de Marseille :
100 caisses vermouth Noilly, Pratt & Co.
Par J. N. CURIEN, 23 rue Toulouse. 7nov

A vendre en débarquement du navire Guttemberg arrivé du Havre,
[illegible] saucissons de Lyon,
Par J. N. CURIEN, 23 rue Toulouse. 7nov

ATTENDU par les navires Pam Flush et Kalamazoo, du Havre
100 tonneaux fromage Gruyère, (nouveaux),
50 caisses do tête de Maure,
[illegible] do Yerma et Lecoultre,
A vendre par J. N. CURIEN,
7nov 23 rue Toulouse.

PROVISIONS.

PROVISIONS—700 barils mess M. O. et prime por
20 tierçons jambons au sucre,
20 boucauts plats côtes et épaules fumées,
20 barils langues de bœuf,
150 barils et barillets lard 1re qualité,
10,000 livres viande salée,
125 barils reins,
75 do bœuf, en magasin et à vendre par
WHITE & DEVERE,
29dec 26 & 27 Vieille Levée.

R. C. CAHUZAC & Co.,

Seuls agents, au sud, pour la vente du vin d'Oporto et de la célèbre marque B. Ruse. dev—1an

PLUMES D'OR ! PLUMES D'OR !

LES soussignés ont reçu par le steamer Black Warrior, un grand assortiment de PLUMES D'OR des marques suivantes :
Levy Brown,
Dawson, Warren & Hyde,
Rich & Loutrel, Myer Phinens,
Mordan, Morton, &c. &c.
qu'ils offrent à vendre à des prix très raisonnables.
P. DUBAL & Co.
14 oct 87, rue de Chartres

PLUMEAUX de toutes les grandeurs et aussi notre à coudre, à vendre par LEON PIERRE & CO,
26mars 81, rue de Chartres

RUBANS SATIN de tous les numéros et de toutes les couleurs, à vendre par
28 juillet LEON PIERRE & Co, 81 rue de Chartres

CHAPELLERIE et fournitures pour chapeliers, à vendre par LEON PIERRE & Co,
14 juin 81, rue de Chartres

EAU DE VIE—12 quarts eau de vie Rochelle 4me preuve,
8 quarts eau de vie de Cognac, de preuve,
60 do do Hy Sutton 1850 et 1851 1re preuve. A vendre par B TALAMON,
5 nov 161 rue Royale

EN débarquement du navire Emma, venant de Marseille et à vendre par les soussignés :
100 quarts imitation Madère.
PAUL JUGE FILS & Co,
10 nov 27 rue St-Louis

BOUTEILLES et Damejeannes—50 grosses bouteilles à madère, porto, etc ;
175 paniers bouteilles vides ;
3000 damejeannes de 1, 2, 3 et 5 gallons.
A vendre par PAUL JUGE FILS & Co,
10 nov 27, rue St-Louis

DIVERS—150 barriques bon vin rouge ordinaire, 50 barils vin blanc Haut Sauterne et château Rieus ec,
25 caisses kirsch, 25 do absinthe, payée en douane, 2 do succades,
80 estagnons eau de roses et fleurs d'orangers,
50 caisses savon français.
A vendre par PAUL JUGE FILS & Co,
10 nov 27, rue St-Louis

A VENDRE—Reçu par le navire Helicon, de New York :
25 balles cotons écrus 3¼ et 4¼ pour tapissiers, que nous offrons à très bas prix.
U. LAROUSSINI & Co. Maison Rouge No 1
24 oct près du marché aux légumes

WHISKEY—En magasin et à vendre par le soussigné. TH. CAPITAINE,
16 oct 13 rue Tchoupitoulas

MEUBLES. MEUBLES.
Entrepôt du Sud,
CHAS. A. STEWART,
6 mars—1an 171 et 173, rue du Canal.

SARDINES—20 caisses de 100¼ boîtes chaque, sardines Gilles,
15 do de 200¼ do do do
En débarquement du navire Orégon, du Havre, et à vendre par V. & E. MAIGNAN,
30 oct 20 rue St Louis.

REÇU par le navire Emma, de Marseille—300 paniers huile d'olive, marque De Possel fils, 12 bouteilles de 24 onces,
160 paniers huile d'olive même marque, b. 12 onc.
A vendre par P. CUSACHS FRÈRE & Co,
12 nov—10f enc. Royale et St-Philippe

ALCOOL—14 barils alcool, à vendre par
P. CUSACHS FRÈRE & Co,
13 nov—10f enc. Royale et St-Philippe

AMANDES—200 surons amandes en coque ; 200 do amandes sans coque.
A vendre par P. CUSACHS FRÈRE & Co,
12 nov—10 enc. Royale et St Philippe

Les perles de la Champagne.

REÇU par le navire Guttemberg du Havre—45 paniers, en grandes et demi-bouteilles, du sec, du champagne supérieur, de la maison Bonnedia, Bollinger & Co, de Ay, à vendre par
DUNTZE & IKEN,
12 nov enc. Royale et Conti

Aux Pharmaciens.

10 barils graine de lin, très propre,
20 barils sel d'Epsom,
5 barils sel de Glauber,
5 caisses bi-carbonate de soude.
A vendre par P. CUSACHS FRÈRE & Co,
12 nov—10f enc. Royale et St-Philippe

Montres, Bijouterie et Argenterie.
E. FEYTÉE,
No 6, rue Chartres.

Vient de recevoir de France et du Nord, un magnifique assortiment de Bijouterie pour dames et messieurs, de belles montres en or et en argent, argenterie massive, [illegible]
N. B.—M. Feytée se charge de réparer les montres [illegible]

SAVON de Marseille—50 caisses 1re qualité. A vendre par TH. BAILLY BLANCHARD & Co,
19 sep 27 rue de la Vieille-Levée.

AVIS JUDICIAIRES.

Succession de John L. Bérat.

DEUXIÈME COUR DE DISTRICT de la Nouvelle-Orléans.—Avis est par le présent donné aux créanciers de la susdite succession et à toutes autres personnes que cela peut concerner, d'avoir à déduire, sous dix jours à dater de la présente publication, les raisons pour lesquelles le compte présenté par l'exécuteur testamentaire ne serait pas approuvé et homologué, et les fonds entre ses mains répartis conformément audit compte.
Par ordre de la Cour. A. DREUX,
22nov—22,29 Député Greffier

Succession de Manuel Infante.

DEUXIÈME Cour de District de la Nouvelle-Orléans.—Avis est par le présent donné aux créanciers de la susdite succession et à toutes autres personnes que cela peut concerner, d'avoir à déduire, sous dix jours à dater de la présente publication, les raisons pour lesquelles le compte présenté par le curateur de ladite succession, ne serait pas approuvé et homologué, et les fonds entre ses mains répartis conformément audit compte.
Par ordre de la Cour. A. DREUX,
21 nov—22 29 Député Greffier

Succession de Gaspard Kastl.

DEUXIÈME COUR de District de la Nouvelle-Orléans.—Avis est par le présent donné aux créanciers de la susdite succession et à toutes autres personnes que cela peut concerner, d'avoir à déduire, sous dix jours à dater de la présente publication, les raisons pour lesquelles le compte présenté par le curateur de la dite succession, ne serait pas approuvé et homologué, et les fonds entre ses mains répartis conformément audit compte.
Par ordre de la Cour. A. DREUX,
20 nov—20, 27 Député greffier

Succession de J. F. Valeptus.

DEUXIÈME Cour de District de la Nouvelle-Orléans—Avis est par le présent donné aux créanciers de la susdite succession et à toutes autres personnes que cela peut concerner, d'avoir à déduire, sous dix jours à dater de la présente publication, les raisons pour lesquelles le compte présenté par l'exécuteur testamentaire ne serait pas approuvé et homologué, et les fonds entre ses mains répartis conformément audit compte.
Par ordre de la Cour, A. DREUX,
20 nov—20, 27 Député-Greffier

Succession de veuve Joseph Feynetet—No 11,048.

DEUXIÈME cour de district de la Nouvelle-Orléans.—Attendu que Joseph Martin Aivan a présenté une pétition à la cour à l'effet d'obtenir les lettres d'administration à la succession de feu veuve Joseph Feynetet, décédée intestat :—Avis est par le présent donné à tous ceux que cela peut concerner, d'avoir à déduire sous dix jours, les raisons pour lesquelles il ne serait pas fait droit à ladite pétition.
Par ordre de la cour A. DREUX,
15nov—15,22,?? Député Greffier

Succession de Milly Hoover—No 11,049.

DEUXIÈME COUR de District de la Nouvelle-Orléans—Attendu que P. W. Collens a présenté une pétition à la cour à l'effet d'obtenir les lettres d'exécuteur testamentaire datif à la succession de feu Milly Hoover : Avis est par le présent donné à tous ceux que cela peut concerner, d'avoir à déduire sous dix jours, les raisons pour lesquelles il ne serait pas fait droit à ladite pétition.
Par ordre de la cour, A. DREUX,
14 nov—15.22 Député Greffier.

AVIS—Joaquin Courcelle, exécuteur testamentaire dans la succession de feu Mme Angélique Paula Fortain, veuve Antoine Bertrand, de cette ville, donne avis qu'il a, l'intention de demander, à la 2me Cour de District, l'émancipation, avec permission de rester dans l'Etat, de l'esclave AURORE, négresse âgée d'environ 25 ans, appartenant à ladite succession. 18 nov—1m 30 j.

PIANOS,
56, rue Royale.
QUATRE MÉDAILLES D'OR
Ont été décernées à
J. FAIVRE,
A l'Exposition Universelle de Paris, 1855, pour son Invention Américaine
DU SYSTÈME EN FER, brevetée.

Des certificats, signés par M. Gottschalk, M. Strakosch, A. Jaël, etc., déclarant ces instruments être les meilleurs, qu'ils aient joués, peuvent être vus à l'établissement
56, rue Royale.
Echange et crédit. Chaque piano garanti 25 ans.
4oct—1an 2ps

Mme ROBERT,
No 17, rue de Chartres.....No 17, rue de Chartres

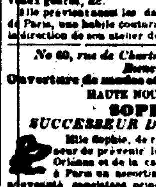

A l'honneur de prévenir les dames qu'elle a reçu de France, un assortiment de Modes nouvelles, consistant principalement en chapeaux et capots, en tissus de soie en tous genres, chapeaux de paille, plumes, rubans, fleurs artificielles, coiffures de mariées, de bal et autres, voiles de mariées, ombrelles, fourrures, voiles en tous genres de dentelle Chantilly, dentelles blanches et autres valenciennes, applications point d'Angleterre, mouchoirs brodés, cols et manches, gants Jouvin &c &c Aussi un assortiment de manteaux et mantelets et châles de nouveau genre, &c.
Elle prévient aussi les dames qu'elle a fait venir de Paris, une habile couturière, qui est chargée de la direction de son atelier de couture. 11 nov

No 60, rue de Chartres, entre Douane et Bienville.
Ouverture de modes et de marchandises de HAUTE NOUVEAUTÉ.
SOPHIE,
SUCCESSEUR DE A. MASSUY.

Mlle Sophie, de retour de France, a l'honneur de prévenir les dames de la Nouvelle-Orléans et de la campagne, qu'elle a acheté à Paris un assortiment de modes de haute nouveauté, consistant principalement en chapeaux et coiffures de soie le plus riche, garnitures de haute mode, dames, moire antique toutes couleurs, manteaux, mantelets et talmas drap, velours, soie, taffetas de la couleur la plus brillante, châles et écharpes, dentelle noire et blanche, blonde noire et blanche, dentelles et entre deux, valenciennes, point de Venise, point d'Alençon, point d'Angleterre mouchoirs brodés, rubans, velours, broderie, lingerie, jupons et bandes brodées, corsets, garnitures, parures, etc.
L'ouverture de ces marchandises, aussi riches que variées, aura lieu
Jeudi, 13 courant.
Mlle Sophie appelle surtout l'attention des dames sur son assortiment de dentelles les plus riches qui aient jamais été importées. Elle appelle aussi l'attention sur un magnifique envoi de GANTS JOUVIN pour hommes et dames, qu'elle vient de recevoir.
11 nov—1m

Mme VUEZ,
Magasin de modes et articles de Paris,
Rue Royale, No 223, Dumaine et Ste-Anne,

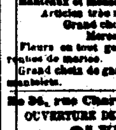

Mme VUEZ a l'honneur d'informer les dames de la Nouvelle Orléans et de la campagne qu'elle a vient de recevoir par ses derniers arrivages, du Havre, un bel assortiment de haute nouveauté, consistant en
Chapeaux, Gants,
Lingerie, Parfumerie,
Dentelles, Rubannerie.
Manteaux et mantelets (derniers modèles).
Articles très nouveaux, pour mariée.
Grand choix d'articles pour enfants.
Mercerie.
Fleurs en tout genre, coiffures pour soirées, costumes de mariée.
Grand choix de garnitures pour robes, manteaux et mantelets. 12 nov—3m

No 36, rue Chartres, encoignure Douane.
OUVERTURE DE MODES ET NOUVEAUTÉS.
OLYMPE & Co.

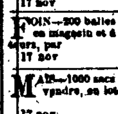

ONT l'honneur de prévenir les dames qu'ils viennent de recevoir un bel et riche assortiment de marchandises de Modes et Nouveautés et qu'ils en feront l'ouverture lundi prochain 10 du courant.
Toute la marchandise ayant été choisie avec un soin tout particulier par madame Olympe elle même dans les meilleures maisons de Paris. Nous osons espérer que les dames voudront bien nous continuer leur bienveillant patronage. OLYMPE & Co.
7nov 36, rue de Chartres

F. A. GONZALES,
MARCHAND DE FOIN, MAIS, AVOINE ET SON,
No 11, Front Levée Près Bienville.

Les ordres pour les pois de la Caroline et l'avoine d'Egypte pour plant seront remplis sans délai.
11 nov

AVOINE d'Egypte pour plant—500 sacs prime, en magasin et à vendre par F. A. GONZALES,
17 nov 11, Front Levée, près Bienville

AVOINE—800 sacs avoine prime, de St Louis, en magasin et à vendre en lots au gré des acheteurs par F. A. GONZALES,
17 nov 11, Front Levée, près Bienville

FOIN—200 balles foin de New York, prime et gros, en magasin et à vendre en lots au gré des acheteurs, par F. A. GONZALES,
17 nov 11, Front Levée, près Bienville

MAIS—1000 sacs mais blanc et jaune prime, à vendre, en lots au gré des acheteurs, par
F. A. GONZALES,
17 nov 11, Front Levée, près Bienville

SEL GEMME—Quelques barils, en magasin et à vendre en lots au gré des acheteurs.
F. A. GONZALES,
17 nov 11, Front Levée près Bienville

LION & PINSARD,
66 et 68, rue Royale enc. Bienville.
VIENNENT de recevoir par le navire Guttemberg, du Havre :
Un grand assortiment de marchandises nouvelles pour l'automne. 11nov

PARFUMERIE—Reçu par le navire Guttemberg, du Havre :
Un assortiment de parfumerie fraîche.
En vente chez LION & PINSARD,
11nov 66 et 68, rue Royale, enc. Bienville.

SOULIERS—5000 paires de souliers pour habitants, bon article, à bon marché.
A vendre chez LION & PINSARD,
11nov 66 et 68 rue Royale, enc. Bienville.

Bijouterie pour deuil.

UN grand assortiment de bracelets, colliers, croix, boucles d'oreilles, bagues, broches, etc., en jais.
En vente chez LION & PINSARD,
11nov 66 et 68 rue Royale, enc. Bienville.

200 Cabas! Cabas! Cabas!
douzaines Cabas pour dames et fillettes.
En vente chez LION & PINSARD,
11nov 66 & 68 rue Royale, enc. Bienville.

CAFÉ de la Havane.—150 caisses café prime, à vendre par R. CAHUZAC & Co.
17 nov No 39, Vieille Levée.

COGNAC! Cognac!—10½, 24¼, 20¼, W. S. Fierit, 4me preuve, 4½, 7¼, Rochelle, 4me preuve, Vve Ritz, en douane et à vendre par
R. CAHUZAC & Co.
14 nov 39, Vieille Levée.

CHAMPAGNE.—40 paniers champagne J. Dupuy, en demi-bouteilles, à vendre par
R. CAHUZAC & Co.
15 nov 39, Vieille Levée.

BEURRE—150 barillets Goshen frais, à vendre par E J HART & Co,
15 nov 77 et 79 rue Tchoupitoulas

SOIE POUR MACHINES A COUDRE—de toutes les couleurs et grandeurs. A vendre par
LEON PIERRE & Co,
16sep 81 rue de Chartres

EN magasin et en débarquement du navire Globe, du Havre :
7 caisses bas, demi bas, caleçons, chemises de coton en laine et coton.
A vendre à des prix très modérés, par
STURZENEGGER & EBERNOD,
sep rue de Chartres 47

FOURRURES—100 doz. de manchettes fourrures assorties de castors en fourrures,
5 do de do berthe en do
En vente chez LION & PINSARD,
11nov 66 & 68 rue Royale, enc. Bienville

LOUIS F. MAURIN,
Marchand commissionnaire,
Importateur de vin de Bordeaux.
[illegible] rue Toulouse,
Entre les rues Chartres et Royale,
A constamment en main les célèbres marques de G. G. La Mission, Haut Brion, Pape Clément, Ca[illegible] et Sauternes et Chateau Lafitte [illegible]

SANGSUES—SANGSUES.

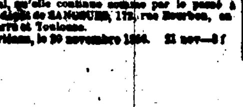

Mme veuve PROVOST, au grand dépôt central, rue Bourbon, 172, entre Toulouse et St-Pierre, a constamment en main un grand assortiment de sangsues hongroises et choisies. A vendre en gros et en détail aux prix les plus réduits.
Les ordres pour la campagne seront promptement exécutés. 21 nov

AVIS.

LA veuve PROVOST prévient les pharmaciens de la ville et de la campagne, ainsi que le public en général, qu'elle continue comme par le passé à tenir ses dépôts de SANGSUES, 172, rue Bourbon, entre St-Pierre et Toulouse.
Nlle-Orléans, le 20 novembre 1856. 21 nov—8f

VENTES A L'ENCAN

Vente à crédit de marchandises sèches.
PAR M. BARNETT Jr. & FRERE.

IL sera vendu, samedi, 22 du courant, à 10 heures, à leur magasin d'encan, encoignure des rues Chartres et St-Louis, pour clore une consignation :
15 caisses en en Thorndike,
10 caisses couvertures blanches 12 et 13¼,
300 paires couvertures blanches et grises,
10 caisses bottes et malles de fantaisie en acajou,
2 caisses indiennes de Philip Allen,
200 jupons français brodés.
Egalement, 1 coton et soie 11¼ pour draps, mérinos français flanelles de laine (tout aune) flanelles, articles noires et de couleur, chemises et caleçons en mérinos large et épais, un grand assortiment de bonneterie.
Conditions—Toutes sommes au-dessous de $200, comptant ; au-dessus de $200 90 jours de crédit, en billets endossés à la satisfaction du vendeur. 21nov

Accordéons et petites flûtes à l'encan.
PAR FRANCIS FERNANDEZ.

MARDI prochain, 25 du courant, à 10 heures et demie, à son magasin d'encan, encoignure des rues St-Louis et Chartres, No 1, 2, il sera vendu :
8 caisses accordéons et flûtes à grandeurs assorties, 4, 5, 6, 8, 10 1/2, 17 et 21clés, en lots au gré des acheteurs.
Conditions :—Au-dessous de $100, comptant ; de $100 à $250, 60 jours ; au-dessus de $250, 90 jours, en billets endossés à la satisfaction du vendeur.
21 nov

Vente par catalogue—Eaux de vie, vins, rhum, tabac, etc.
PAR R. B. SYKES.

MERCREDI, 26 novembre, à 10 heures et demie, il sera vendu, au magasin No 95, rue de Camp, les vins de vie, vin, cervoise, sous les clés de la Douane et ayant droit au drawback :
200 colis eaux-de-vie des marques suivantes : St. George E. Bay & Co, Marrett, Poultney, Drouet & Gautier, Goldenberg, Augustine Vineyard Proprietors, Vor Beitz ;
15 damejeannes eau de rose ; 21 do rose ; eau de fleur d'oranger ;
100 paniers bouteilles pour vin rouge, 1 grosse chacun ;
10¼ pipes Sherry pâle ;
12¼ do do do, Castello ;
50¼ do do do, Parulla,
très pâle et fin ;
6 pipes vin doux de Malvoisie, très vieux,
20¼ pipes vin de Madère ; 100 do vin d'Oporto ;
30 pipes Oporto pur ; 300 caisses vin rouge ;
100 barriques vin rouge, St Julien ;
15 barils vin blanc Haut Sauterne ;
100 caisses de do ;
100 do do Amers de Boker
15 poinçons rhum de la Jamaïque ;
650 caisses tabac de la Virginie, 5 et 10 à la livre, tabac à pipe et carrote ; marques de choix
Les catalogues annonceront, avant le jour de la vente, les conditions et les détails. 21 nov

Habitation à la paroisse St Bernard, Esclaves, Maison à scie, Actions de la Banque des Citoyens.
Succession de Louis Marcel Bienvenu.
PAR J. EUGÈNE TOURNÉ, encanteur,
79 Passage de la Bourse.

JEUDI 4 décembre 1856, à midi, à la Bourse St Louis, il sera vendu en vertu d'un ordre de l'Honorable Octave S. Rousseau juge de la seconde Cour de District judiciaire de la paroisse St-Bernard, en date du 23 septembre 1856, les propriétés ci-après décrites pour compte de la dite succession, savoir :
1o—Un morceau de terre situé dans la paroisse St Bernard, à environ 5 milles au-dessous de la Nlle-Orléans, sur la rive gauche du fleuve Mississippi et désigné par le No 6 sur un plan déposé en l'étude de Carlisle Pollock, notaire à la Nlle Orléans, suivant acte du 10 avril 1852, le dit morceau de terre mesurant au plan français—Un arpent de face au fleuve et s'étendant en profondeur entre deux lignes parallèles jusqu'au Lac, borné par en haut par le lot désigné au même plan sous le No 7 et par en bas par le No 5 ; également la portion de batture qui se trouve en face du dit lot de terre et toute augmentation qui pourrait se faire par la suite par alluvion ou autrement. Avec tous les bâtiments, constructions et autres améliorations qui s'y trouvent, consistant en une bonne maison de maître à étage, avec galeries, cuisine, cabannes à nègres, verger, écurie, poulailler, etc.
Ensemble les esclaves ci-après décrits :
Rosey alias Zora, mulâtresse, âgée de 40 ans environ, excellente blanchisseuse, repasseuse et cuisinière.
Nancy, négresse âgée d'environ 42 ans, bonne blanchisseuse, cuisinière.
Iwelle, nègre âgé d'environ 32 ans, bon fendeur de bois.
Mack, griffe âgé de 35 ans, bon fendeur de bois.
Charles Banks, nègre âgé de 35 ans, bon fendeur, (marronneur.)
Peter Parker, nègre âgé de 35 ans, bon fendeur, (marronneur.)
Horrice, nègre âgé de 35 ans, charpentier.
Sophie, négresse âgée de 35 ans, domestique de maison, bonne gardienne d'enfant.
Ensemble les 192 actions de la Banque des Citoyens garanties par hypothèque sur la dite propriété et les dits esclaves.
Le tout sera vendu en bloc.
Conditions—L'acquéreur assumera le paiement d'un stock note de la Banque des Citoyens de la somme de $ 6 150 et d'une contribution de $ 225 dus le 1er de mai 1857, pour la balance, un tiers comptant, un tiers à un an, et un tiers à deux ans, en billets endossés à satisfaction, portant hypothèque sur la dite propriété et les dits esclaves jusqu'à parfait paiement, et portant intérêt à 8 pour cent l'an à partir de l'échéance ou en cas de non paiement.
2o—Un morceau de terre situé en la paroisse St Bernard, à environ 6 milles au-dessous de la Nlle Orléans sur la rive gauche du fleuve Mississippi et faisant partie de l'ancienne habitation St Amant, lequel morceau de terre est désigné par le No 7 sur un plan fait par Alex. D'Hemecourt ingénieur, le 15 mars 1852, et déposé en l'étude de Carlisle Pollock, notaire public à la Nlle Orléans, le dit morceau de terre mesurant un arpent de face au fleuve Mississippi et s'étendant en profondeur jusqu'au lac, sans garantie toutefois sur aucun surplus de mesure en profondeur qui excédera quatre vingt arpents à partir du fleuve. Ledit morceau de terre est occupé par un grand premier.
3o—Trois morceaux de terre contigus situés en la paroisse St Bernard, à environ 5 milles au-dessous de la Nouvelle Orléans, sur la rive gauche du fleuve Mississippi, faisant partie de l'ancienne habitation St Amant lesquels ont de terre sont désignés par les Nos [illegible] sur un plan dressé par Alex. D'Hemecourt, ingénieur, le 15 mars 1852 déposé en l'étude de [illegible] notaire à la Nouvelle-Orléans, les dits trois lots ayant ensemble trois arpents de face au fleuve et s'étendant en profondeur jusqu'au lac, et sont bornés par en haut par celle de Mr P. V. Hartmann et par en bas par celle de Mr Deboudie, ensemble les améliorations qui s'y trouvent.
Termes et conditions—Un tiers comptant et la balance à un et deux ans en billets endossés à la satisfaction, portant hypothèque jusqu'à parfait paiement et intérêt à raison de 8 pour cent par an en cas de non paiement à l'échéance.

Esclaves :
Joe, nègre âgé d'environ 45 ans, excellent fendeur de bois et commandeur de l'habitation.
[illegible], griffe âgé d'environ 32 ans, excellent fendeur et ingénieur.
Charles Brown, nègre de 28 ans, do do.
[illegible] alias Butler, nègre âgé de 30 ans, do.
[illegible], nègre âgé de 36 ans, do.
[illegible] (borgne) nègre âgé de 36 ans.
[illegible], nègre âgé d'environ 18 ans, charretier, etc.
[illegible], nègre âgé d'environ 35 ans, bon cocher et fendeur.
Jack, nègre âgé d'environ 50 ans, do.
George Butler, âgé d'environ 25 ans [illegible]
Françoise Marie, négresse âgée d'environ 40 ans, cuisinière, domestique de maison.
Julie fille de Françoise Marie, âgée de 15 ans.
Robert, fils de Françoise Marie, âgé de 10 ans.
Marie, négresse âgée de 35 ans.
Termes et conditions—Un tiers comptant et la balance à 6 et 12 mois de crédit, en billets endossés à satisfaction et portant hypothèque sur les dits esclaves, et portant intérêt à raison de 8 pour cent par an, à partir de l'échéance.

Actions de la Compagnie des Touboats "Good Intent."
77 actions.
Aussi—Un moulin à scier le bois de corde et un moulin à grain.
Conditions—Toute somme au-dessous de $200 comptant, et au-dessus de $200, 60 jours de crédit en billets endossés à satisfaction et 8 pour cent par an de l'échéance jusqu'à l'échéance.
Le plan des propriétés sera exposé dans la rotonde de la Bourse St-Louis et au bureau de l'encanteur.
Actes de vente, pardevant A. E. Bienvenu, notaire public aux frais des acquéreurs.
3 nov—3,15,22,29 déc 4

FAURES & NORMAN,
33 et 35, RUE ROYALE, ENCOIGNURE DOUANE,
Importateurs de vins, eaux-de-vie, liqueurs et conserves, et marchands de comestibles en gros et en détail. 26 nov

ABSINTHE SUISSE—30 caisses absinthe suisse 1re qualité, de Yerma & Lecoultre,
25 caisses Kirsch do
A vendre par FAURES & NORMAN,
19 août 33 et 35, rue Royale

THÉS—Reçu de Philadelphie tout récemment :
5 caisses thé vert extra fin Impérial,
5 do the noir do Pouchong Wouard,
4 do do do Oolong,
2 do do do English breakfast,
A vendre par FAURES & NORMAN,
19 août 33 et 35, rue Royale

PETITS POIS—En débarquement de la Victorine venant de Bordeaux :
5 caisses contenant chacune 100 demi boîtes petits pois de la marque de Nas. Mabsas & Co, de Bordeaux
A vendre par FAURES & NORMAN,
19 août 33 et 35 rue Royale

PRUNEAUX reçus par les derniers arrivages—15 caisses de 24 paubahs pruneaux,
15 do 12 do do.
A vendre par FAURES & NORMAN,
19 août 33 et 35, rue Royale

CHAMPAGNE—50 paniers champagne Heidsieck Piper, en grandes et demi bouteilles,
A vendre par FAURES & NORMAN,
19 août 33 et 35, rue Royale

VINS vieux en caisses—Premiers crus—176 caisses vin rouge château d'Arsac Médoc, 1844,
25 caisses vin rouge St-Estèphe Médoc, 1844,
25 do do 1846,
20 do do St-Julien, 1841,
200 do do do, pour familles,
100 do do St-Estèphe pour do,
40 do do vin blanc Haut Preignac, 1847,
100 do do Haut Sauterne vieux,
A vendre par FAURES & NORMAN,
19 août 33 et 35, rue Royale

BOYER FRÈRES, V. BENQUET & Co
Encoignure Mandeville et Moreau, continuation de la rue de Chartres,
Importateurs de vins, Liqueurs, Eaux-de-vie et Bonbons.
Et marchands de Comestibles, groceries en gros et en détail.

LES soussignés viennent de recevoir par les divers arrivages du Nord et d'Europe, près de 500 colis de marchandises qui composent un assortiment riche et varié d'articles de saison, tels que :
Soierie fantaisie de 50c, à 75 c. la yarde, jusqu'à $30 la robe,
Mousselines de laine, haute nouveauté,
Do do de 12 1/2 à 15c.
Mérinos français, toutes couleurs,
Do anglais do do
Indiennes françaises illuminées riches,
Mousselines laine 3¼ et 4¼, couleurs vives pour enfants,
Draps zéphir pour manteaux de dames,
Bandes brodées,
Cols et manchettes do
Chemisettes do
Jupons do
Laines douces pour habillements d'enfans,
Casimir de toute qualité ;
Nappes, serviettes, ouvres, damassés pour nappes, 6¼ 4¼ jusqu'à 12¼ ;
Tapis de table, laine, do coton ;
Damas laine, pour rideaux ;
Do de coton ;
Indiennes à meubles en tout genre,
Courtepointes blanches et couleur, de 8¼ à 14¼ ;
Cotons à draps de 4¼ jusqu'à 12¼—Lowell, kersey, denims, couvertes blanches et grises pour habitation. Tous ces articles étant arrivés un peu tard, nous les offrirons à un prix au-dessous du prix ordinaire. U. LAROUSSINI & Co
Maison rouge No 1,
26 oct près du marché aux légumes

LE soussigné, agent pour la vente des VINS des HARMONY SHERRY, tient constamment un assortiment de SHERRY, brun, pâle et doré de l'importation directe.
Aussi—MADÈRE et de PORTO de choix, qu'il offre à vendre à des termes libéraux.
H. MEUGENS,
31, rue Commune, successeur de
30 mai—1an M. GARCIA & Co.

CIGARES—[illegible],000 cigares importés directement, et composant les marques les plus célèbres, telles que Flor de Cuba, Nicotiana, Montero, Intimidad, El Sol, Washington, Jackson, Norfolk, Sobeto, Rosa de la Habana, Tocenoal.
En magasin et à vendre par ART COSTA,
1 sept 16 rue de la Douane

25..................Condé..................25
Cadets [illegible] pâtissiers de Roche.
LES soussignés sont les seuls agents pour la vente de ces [illegible] dans l'État de la Louisiane.
5 grandeurs [illegible] Prix, avec bouilloire en cuivre de $75 à $200. Aussi, agents pour forges portatives de Q[illegible], Pompes aspirantes [illegible] de Warner [illegible] de Spratt.
Aussi—[illegible] de toutes sortes, fourneaux, [illegible]
R. HAUTRE & Co,
11 juin Successeurs de H. Maspereau & Co

25..................Condé..................25
[illegible]
USTENSILES DE [illegible] de tous genres ;
ARGENTERIE DE [illegible] do do do ;
COUVERTS en [illegible] do do do ;
COUTELLERIE de [illegible] et de cuisine, do ;
Un assortiment de [illegible] orfèvrerie plaquée, ferblanterie vernissée, [illegible] faïence [illegible], verrerie, porcelaine, [illegible] et autres articles de ménage. R. HAUTRE & Co,
11 juin successeur de H Maspereau & Co

CONSERVES—300 paniers [illegible] à vendre par SOSTHÈNE THOMAS,
26 oct 9, Gravier

VENTES A L'ENCAN

Bottes, souliers et brodequins.
Vente à crédit sans réserve
PAR H. PEYCHAUD & Co.
C. SAMORY, encanteur.

SAMEDI 22 novembre, il sera vendu à 10 heures, à leur magasin d'encan, No [illegible] de la Vieille Levée, entre Bienville et Douane :
150 caisses bottes, souliers et brodequins comprenant un assortiment de marchandises [illegible] et bien choisies
Vente sans réserve
Conditions libérales 19 nov

200 colis et lots de marchandises sèches étrangères et du pays.
PAR VINCENT & Co.

IL sera vendu aujourd'hui, 22 du courant, à 10 heures, à leur magasin d'encan, No 25, rue de la Douane :
55 pièces gros de Rhin, [illegible] unies et à carreaux
15 caisses indiennes de Philip Allen et de Dunnell,
20 do cotons blancs,
20 do Cotons serrés, pour draps—Egalement :
[illegible] de laine, barège, mérinos français à [illegible] et écarlate, manteaux, mouchoirs, draps, casimirs, satinet et cotonnades, alpacas, chemises de [illegible] en mérinos
EGALEMENT
300 douzaines chemises françaises du dernier genre
Conditions libérales à la vente 22 nov

Habillements, Chapeaux, Chaussures, Marchandises sèches et Installation du magasin, etc.
PAR BLACHE & LEAUMONT.

MARDI, 25 du courant à 10 heures du matin, il sera vendu au magasin No 12 rue de la Vieille Levée, entre les rues Toulouse et St Pierre :
Le stock du dit magasin consistant en un assortiment d'habillements, chaussures, chapeaux, marchandises sèches, etc.
—AUSSI—
Les installations, comptoirs, etc. du dit magasin.
Conditions—comptant. [illegible]

Succession de Auguste Decaze [illegible]
PAR TOURNÉ & THOMAS,
No 79, Passage de la Bourse.

SAMEDI, 13 décembre 1856, à midi, à la Bourse St Louis, il sera vendu à l'encan, en vertu d'un ordre de l'honorable Cour de District de la paroisse St Martin, en date du 30 octobre 1856 les propriétés ci-après décrites, pour compte de la dite succession.
Deux certains lots de terre situés dans le faubourg Tremé de cette ville, dans l'îlet borné par les rues Hôpital, Gravier, Ursulines et Johnson, désignés par les Nos 7 et 8, sur un plan dressé par E. Surgi, ingénieur, le 25 janvier 1842, déposé en l'office de A. Ducatel, notaire sous le No 530 du livre des plans. Les dits lots sont contigus et mesurent chacun 30 pieds de face sur la rue Hopital, sur 130 pieds 10 pouces de profondeur, entre lignes parallèles, mesure américaine.
Conditions—Un an de crédit en billets avec bonne sécurité in solido, payables à l'ordre de l'administrateur, portant hypothèque spéciale sur les dits lots et intérêt à raison de 8 pour cent par an s'ils n'étaient pas payés à l'échéance.
Acte de vente pardevant A. E. Bienvenu, aux frais des acquéreurs. 19 nov—22,29,6,13

Argenterie, Plaqués, Meubles, &c.
Succession de Mme J. M. Bradfute.
PAR TOURNÉ & THOMAS.

MARDI 25 novembre 1856, à midi, il sera vendu à leur magasin d'encan, No 79 Passage de la Bourse, en vertu d'un ordre de l'honorable M. M. Reynolds, agissant en l'absence de l'honorable P. H. Morgan, en date du 29 octobre 1856 pour compte de ladite succession :
Une boîte d'argenterie, contenant cuillers, fourchettes, etc., pesant 175 onces.
Un lot de cuillers, fourchettes etc.
Théyères, sucriers, pots à crème en argent.
Aussi Lits, tables, rideaux, un piano, etc.
Conditions—comptant. 14 nov—14 15 22,24,25

Saison d'automne 1856.
IMPORTATION DIRECTE.
HAMBURG & FORSTER,
30, rue de la Douane, près Chartres,

VIENNENT de recevoir par les derniers arrivages du Havre, de Liverpool et de Hambourg, les articles suivants, qu'ils offrent en vente, au plus bas cours du marché
GROS DE RHIN et LUSTRINES de toutes largeurs,
POILS D'ITALIE, POULT DE SOIE et GROS DE NAPLES
FLORENCES et MOUSSELINES
ROBES SOIE à volants, haute nouveauté, en noir et couleurs. Alma ombrées, écossais, etc.
SOIERIES bayadères, rayées et carreaux.
SATINS DE CHINE, SERGE et ARMURES.
CRAVATES gros de Lyon et do Vénitienne 30 à 36 pouces
VELOURS pour MANTELETS et COLETS, plusieurs qualités
ETOFFES pour GILETS en soie, peluche et velours unis et façonnés
MOUSSELINES LAINE imprimées
MERINOS et CACHEMIRES toutes couleurs.
ETOFFE POILS DE CHÈVRE rayés et écossais pure laine
ETOFFE NOVADAS ORFA, pour le Nord, etc.
ETOFFE ORIENTALES, PARAMATTAS et ALPACCAS.
RUBANS gros de Naples noirs et couleurs, unis et FAÇONNÉS.
RUBANS SATIN noirs et couleurs No 1 à 16.
RUBANS VELOURS noirs et couleurs No 2 à 300.
FRANGES DE SOIE haute nouveauté.
GALONS velours et pour le façonnés do do.
DRAPS de MANTELETS [illegible]
BUCKSKINS NOUVEAUTÉ double et simple largeur.
DRAPS et SATIN DE LAINE noir et couleurs.
COTONNADE FRANÇAISE blanc et façonnée.
do fond blanc [illegible]
BONNETERIE ASSORTIE pour dames et messieurs,
do do Lisle et garçons
GINGHAMS couleurs et pour deuil.
INDIENNES françaises, dernière nouveauté,
MOUCHOIRS MADRAS véritables et imitation française et suisse
[illegible] IMPRIMÉS et PALLIACATS
Do ROUGE, ET NOIR et NOIR ET BLANC.
Do MOUSSELINE imprimés.
INDIENNES rouges [illegible] et imprimées.
FIL ROUGE No 8 à 16
MOUSSELINES UNIES, BRODÉES et BRODÉES, do à CARREAUX, RAYÉES, [illegible]
ROBES MOUSSELINE brodées [illegible] haute nouveauté
RIDEAUX en TULLE et en MOUSSELINE brodée.
JUPONS brodés, [illegible]
CORSETS à la minute et parisiens
BANDES en MOUSSELINE et [illegible]
ECHARPES [illegible]
MOUCHOIRS batiste [illegible] brodés
COLS et MANCHES jaconat et mousseline brodés, pour dames, [illegible]
PELERINES mousseline brodée
FESTONS et ENTRE-DEUX mousseline et jaconat.
CHALES laine imprimée
NAPPES do do.
CRÊPE de Lyon et crêpe.
GANTS de peau et de soie, MITAINES brodées, etc.
BAREGES pour robes
OMBRELLES et PARASOLS
EVENTAILS en os et en nacre, un nouvel assortiment.
BRETELLES françaises, etc. etc. etc.
30.........Rue de la Douane.........30
14 nov

PORC—[illegible] barils mess M. O. à vendre par
GALLOSO & PASCAL,
21nov encoignure Conti et Levée

BŒUF—20 barils mess M. O. prime.
10 [illegible]
A vendre par GALLOSO & PASCAL,
1 nov enc. Conti et Levée

BEURRE—[illegible]
A vendre par GALLOSO & PASCAL,
21nov enc. Conti et Levée

JAMBONS—50 tierçons jambons passés au sucre, de différentes marques, à vendre par
GALLOSO & PASCAL,
21nov encoignure Conti et Levée

GRAISSE—[illegible] prime,
50 barils, do do
50 barillets do do
A vendre par GALLOSO & PASCAL,
21nov enc. Conti et Levée

MAQUEREAUX—50 barils maquereaux de rivage, No 3, 20 barils gros maquereaux No 3.
A vendre par GALLOSO & PASCAL,
21nov enc. Conti et Levée

MORUE—100 caisses, 10¼ tambours
A vendre par GALLOSO & PASCAL,
21nov encoignure Conti et Levée

POMMES de terre—200 barils pommes de terre du Nord, yeux rouges.
A vendre par GALLOSO & PASCAL,
21nov Enc. Conti et Levée

OIGNONS—50 barils oignons rouges et blancs.
A vendre par GALLOSO & PASCAL,
21nov encoignure Conti et Levée

BEURRE et fromage—50 tierçons Goshen, extra, 20¼ do do
50 caisses fromage de Goshen, en débarquement du steamer Cahawba et à vendre par
GALLOSO & PASCAL,
21 nov enc. Conti et Levée

FÈVES—50 barils fèves blanches du Nord, pour marine, 25 do do de l'Ouest, 50 sacs do
A vendre par GALLOSO & PASCAL,
21nov enc. Conti et Levée

Magasin Rouge No 1,
Le plus près du Marché aux Légumes.

Bon marché !—Bon marché !!—Bon marché !!!
REÇU par le Steamer Black Warrior, venant de New York
150 manteaux de drap, pour dames, à $4 00.
100 do satin glacé do de $8 à $10
100 do moire antique do de $10 à $15.
Et un grand assortiment d'autres marchandises qui seront vendues à très bas prix.
10 nov M. LAROUSSINI & Co.

EN débarquement du navire français Emma, de Marseille :
400 paniers de 12 bouteilles huile James Plagniol,
100 " 24½ do do do.
40 caisses vermouth Barbeau Chappaz & Co.
10 do absinthe do
20 barriques vin de Bergasse.
200 caisses salaisons, olives, câpres, cornichons, anchois à la saumure et à l'huile.
A vendre par B TALAMON,
5 nov 161, rue Royale

BAQUETS—300 douzaines baquets peints en magasin, à vendre par H M BARLOW & Co,
15 nov—6 18, rue du Canal

BILLES—200 jeux billes peints, en magasin et à vendre par H M BARLOW & Co,
15nov—6 18, rue du Canal

PAPIER—5000 rames papier de paille pour enveloppes, en magasin et à vendre par
H M BARLOW & CO,
15nov—6 18, rue du Canal

M. FRÉDÉRIC THOMAS est associé à mes affaires à partir de ce jour. La raison sociale est Tourné & Thomas.
1er nov J. EUGENE TOURNÉ.

Machines à briques.

MACHINES à briques, patentées, de A. Hall, en magasin et à vendre par
H. M. BARLOW & Co,
24 juin—1an 18 rue du Canal

Demande.

UN jeune homme respectable, parlant l'Anglais, l'Espagnol et le Français, désire trouver un emploi de Bar Keeper. Il connaît parfaitement ce genre de service. S'adresser au bureau de l'Abeille.
26

J. VIOSCA Jr.
Marchand-commissionnaire,
Importateur de Vins, Eau-de-vie, Sardines, etc.
30 oct 29, rue Conti

INDIGO—15 caisses de Manille, et 30 cerons de Caracas, à vendre par W F VREDENBURGH & Co,
11nov 73, rue Tchoupitoulas

BONNETS de laine—4 balles bonnets écossais de laine pour nègres d'habitation, à vendre par
4 nov—3 O B GRAHAM, 96 rue Gravier

ATTENDU par les navires Protector et Arcadia, de Bordeaux :
50 barriques vin rouge, Cotes de Fronsac,
80 do do vin St Julien.
15 barriques vin blanc, Haut Sauterne
75 caisses vin rouge, vieux St Emilion,
20 do do blanc do Haut Barsac,
200 do fruits à l'eau de vie et au jus.
A vendre par J. N. CURIEN,
7 nov 23 rue Toulouse.

FRAISES AU JUS—200 caisses fraises au jus, à vendre par NUMA LACOSTE & Co,
8nov 147, rue Royale

CERISES à l'eau de vie—100 caisses cerises nouvelle récolte, de la marque A M Ainlay.
A vendre par NUMA LACOSTE & Co,
8nov 147 rue Royale

SARDINES à l'huile—40 caisses de 50 boîtes chaque sardines marque Laffite Jr, de Nantes.
90 caisses de 100 demi boîtes, Colin de Nantes.
A vendre par NUMA LACOSTE & CO,
8nov 147, rue Roya

SUCRE de la Havane—100 caisses sucre jaune et brun de la Havane, en magasin et à vendre par
CABALLERO & BENUALDO,
No 36, Vieille Levée,
11nov entre Bienville et Douane

Champagne........Champagne.
75 pan. de 12 bouteil. marque La Forestier & fils,
50 do de 24½ do do do
25 caiss. de 12½ do do do
25 do de 24½ do do do
En débarquement du navire Pam Flush, du Havre, à vendre par J. VIOSCA Jr,
13 nov 29, rue Conti

J. FERBOS H. FERBOS E. BORDELOIS
FERBOS & BORDELOIS,
Encoignure Royale et Dumaine,
IMPORTATEURS de vins, liqueurs et conserves, et marchands de groceries en gros et en détail.
1 oc—1m

A VENDRE en débarquement du navire Wandering Jew, arrivé d'Anvers :
10 tonneaux vin du Rhin,
22 caisses vin du Rhin, par
16 nov J N CURIEN, 23 rue Toulouse

VENTES A L'ENCAN

Mobilier pour cause de départ
PAR TOURNÉ & THOMAS.

SAMEDI, 22 courant à 10 heures et demie, il sera vendu au No 79, Passage de la Bourse :
Un mobilier consistant en lits, tables, chaises, sofas, tables de centre, lampes, tableaux, une caisse d'outils de charpentier, etc.
Conditions—Comptant. 21 nov

Vente sans limite pour régler une succession.
Terrains et maisons sur les rues des Français et Urquhart, 47 terrains au nouveau faubourg Marigny.
PAR N. VIGNIE, encanteur.

SAMEDI, 22 novembre 1856, à midi, il sera vendu à la Bourse St Louis, et sans réserve :
Un lot de terre formant l'encoignure des rues Urquhart et Français, mesurant 31 pieds 11 pouces et [illegible] de face à la rue des Français, sur une profondeur de 127 pieds 10 pouces et 6 lignes et faisant face à la rue Urquhart—Ensemble, les deux maisons qui s'y trouvent, cuisine, latrines etc.
Deux lots de terre, [illegible] par les rues des Français, Urquhart et [illegible] Baptiste, mesurant chacun 32 pieds de face à la rue des Français sur une profondeur de 127 pieds. Ensemble, les constructions et améliorations qui s'y trouvent.
Neuf lots de terre, situés au nouveau faubourg Marigny, désignés par les Nos [illegible] dans [illegible] pris entre les rues St Bernard, Force, [illegible] et Orléans.
Dix-huit lots de terre situés au nouveau faubourg Marigny, désignés par les Nos 3, 4, 5, 6, 7, 8, [illegible] 14, 15, 16, 17, 18, 19, 20, 21, 22 et 23 dans l'îlet No [illegible] compris entre les rues St Bernard, Force, Annette et Libéral.
Vingt lots de terre situés dans le même faubourg désignés par les Nos 3 à 22 inclusivement dans l'îlet No 98, compris entre les rues Bagatelle, Force, Saint Antoine et Libéral.
CONDITIONS :
Un quart comptant, la balance à six, douze et dix-huit mois de crédit, en billets portant hypothèque sur les terres ainsi vendus, et endossés à satisfaction.
Les actes de vente pardevant Paul E. Théard, notaire public. [illegible]

Chemises françaises [illegible]
PAR VINCENT & CO.

SAMEDI, 22 du courant, à 10 heures du matin, il sera vendu, à leur magasin d'encan, No 25, rue de la Douane
300 douzaines chemises françaises supérieures et du dernier genre, reçues par le navire Guttemberg.
Conditions à la vente. 22 nov

Habillements d'hiver, cravates, en dentelles, chemises [illegible]
PAR BLACHE & LEAUMONT.

LUNDI 24 courant, à 10 heures du matin, il sera vendu à leur magasin d'encan, rue de Chartres No 77 :
Un assortiment de chapeaux noirs et bruns et cas quettes.
A 11 heures précises :
400 vareuses en Oxford et laine
600 caleçons en flanelle coton.
70 douzaines chemises en [illegible]
AUSSI
10 caisses comprenant un assortiment de [illegible] d'habillements d'hiver provenant des premiers manufacturiers du Nord
Conditions à la vente. [illegible]

Avis aux entrepreneurs.
Bois de cyprès et de pin pour constructions.
PAR N. VIGNIE, encanteur

MARDI 25 novembre 1856, à 11 heures A. M. il sera vendu au California Planing et Saw Mill, no 166, rue de la Levée, entre les rues Congrès et la Indépendance
Un grand assortiment de bois de charpente consistant en planches embouvetées, [illegible] voliges, poteaux, [illegible] etc. le tout en lots à la convenance des acheteurs.
Aussi. Trois mulets, [illegible] &
Un lot d'outils, pompe [illegible]
Conditions—Comptant [illegible] nov

Vente positive et à longs termes [illegible]
PAR N. VIGNIE, Encanteur.

LUNDI, 1er décembre 1856, à midi, à l'Arcade de Banks :
CAIN, nègre âgé d'environ 30 ans, bon [illegible] et marchand de pain, affligé d'[illegible].
Termes et conditions—Un quart comptant et la balance à un crédit de 1, 2 et 3 ans [illegible] à satisfaction, garantis par hypothèque sur le dit esclave, et portant 8 pour cent d'intérêt par an après leur échéance jusqu'à parfait paiement. [illegible] seurs des billets ou accepteurs des traites [illegible] résider dans la ville de la Nouvelle-Orléans [illegible] billets seront faits payables à la Banque [illegible] Le comptant sera payé à la vente [illegible] de suite comme [illegible] des acquéreurs.
L'acte de vente pardevant J. A. [illegible] notaire public. [illegible]

Beaux Meubles.
Pour cause de départ.
PAR N. VIGNIE, encanteur

LUNDI 24 novembre 1856, à 10 heures et demie A. M., il sera vendu au No 95 [illegible]
Un mobilier consistant en [illegible], tables à allonge, du à manger, [illegible], lampes, chandeliers, pendules, [illegible] lavabos, toilette, rideaux, [illegible] glaces, garde manger, verreries, [illegible] portraits, et autres articles [illegible]
Aussi : LUX ELEANT [illegible]
Les acquéreurs pourront examiner les meubles avant le jour de la vente [illegible]

46—Rue de Chartres—46
A. GAMARD & DESTEZ.

ONT l'honneur de prévenir leurs amis et le public, qu'ils viennent de recevoir par les derniers arrivages de New York, un grand assortiment de marchandises consistant en
Chaussettes blanches et écrues,
Bas pour femmes et enfants,
Gants laine, soie et cachemire,
Peignoirs en écaille et en caoutchouc,
Velours de toutes largeurs, Rubans [illegible]
Attendu par le steamer Français Aragon et le navire Guttemberg, un grand assortiment de [illegible] de passementerie, des [illegible] des articles de Paris, 100 douzaines des chemises pour hommes, 50 douzaines des gants doubles.
MM. A. Gamard & Destez invitent respectueusement le public à venir examiner leur stock avant de [illegible] chercher ailleurs, ils y trouveront tout [illegible] au plus bas marché.

CHANGEMENT DE DOMICILE.
SOUTHERN CLOTHING MANUFACTORY,
Encoignure Chartres et St-Louis, No 130.

EDMOND DUFORESTIERS a l'honneur d'informer [illegible] public, et surtout aux marchands de la ville et de la campagne, qu'ils ont constamment en main à leur nouvel établissement [illegible] l'encoignure des "Southern Clothing Manufactory, [illegible] complet assortiment de Linge fait, [illegible] plus bas prix du marché, [illegible] aux mêmes bas prix des articles.
Tout ordre des marchands du Lac [illegible] sera rempli dans le plus bref délai, [illegible] rable d'ouvriers qu'il emploie [illegible]

GARANTIE AVEC SÉCURITÉ.
C. ROUYER,
153, RUE DE CHARTRES,
Entre Toulouse et St.-Louis.
Plaqueur, Galvaniseur d'or et d'argent

MANUFACTURE de plaques et [illegible] de table et de cuisine, [illegible] cuillers, fourchettes, pots, [illegible] chandeliers, candélabres et [illegible] les tables d'églises, appartements, [illegible] Réparations de vieille argenterie [illegible] ment à neuf, [illegible] montres, pendules, [illegible] Locations, pour soirées, de couverts, [illegible]
Vient de recevoir aussi, un bel assortiment de
chronomètres, montres, régulateurs, pendules [illegible] rés, bijouteries, fournitures d'horlogerie [illegible] qu'il offre à vendre en gros et en détail aux prix de fabrique.
Nota—Chaque article garanti sortant de mon magasin est poinçonné ainsi [illegible] C. Rouyer—avec l'année de l'acquisition.
Achat d'or et d'argent 22mar

Fil de fer à bouteilles.

1000 LIVRES fil de fer Nos 20, 22, 24, 25, 30, à vendre aux prix comptant par
6 juin B NAUTRE & Co, 28 rue Conti

Eau de vie de la Rochelle

CINQ quarts pipes eau de vie A. Reynaud, de preuve, dix huitième de [illegible] en débarquement du navire Morning Glory, venant de Bordeaux, et à vendre par
FREAU & COUTURIE,
20 sept 31 et 33, rue Gravier

HUILE D'OLIVES—350 paniers huile 24 onces marque de Possel fils,
100 paniers huile 24 demi bouteilles, Possel fils,
150 do do 24 onces J Plagniol,
75 do do 24 demi bouteilles, J Plagniol, à vendre par P DALCONDI & COUTEAU,
14 août 13, rue Bienville

A vendre à l'arrivée du navire Lady Arabella, de Bordeaux :—
12,000 quarts boîtes de sardines, marque Albert
500 demi do do do
3,400 quarts do do do Saunier,
500 demi do do do
500 caisses vin rouge diverses qualités,
100 do vins extra pour dessert,
10 barriques vieux vin rouge,
50 do vin rouge pour familles
Par le navire Shelter, de Bordeaux
500 1/2 boîtes sardines de Nantes,
500 1/2 do do do
10 barriques vieux vin rouge,
1000 caisses vin rouge diverses marques.
Par le navire J. W. White, de New-York
300 paniers champagne Heidsieck & Co
A vendre par O. VALETON & Co,
23 oct 25, rue Tchoupitoulas

Pommade pour les cheveux.
Mme JOURDAN,
108 rue Ste Anne, entre Bourbon et Dauphine.

MME JOURDAN, de retour de France, a l'honneur d'informer le public qu'elle vient d'ouvrir à l'adresse ci-dessus le seul et unique dépôt de sa pommade. Ce précieux spécifique, dont les vertus ont été constatées par nombre de personnes, donne à la chevelure toute la force végétative de la jeunesse en même temps qu'elle leur rend leur couleur primitive. Cette pommade n'étant composée que de substances végétales, offre toutes les garanties désirables d'efficacité et de sécurité. 19sept—1an

AVIS.

LES soussignés offrent aux plus bas prix du marché :
Aux Jardiniers,
Haricots nains, rouges et blancs, en quantités au gré des acheteurs.
Aux Planteurs et Commissionnaires,
200 barils de poisons maquereaux No 3, venant de la rivière de Boston.
600 barils porc mess, M. O., prime et [illegible]
Bacon, épaules et plats côtés, farine, whiskey, bœuf mess et prime, graisse, jambons et pommes de terre.
1500 sacs pois pour vaches, pour lesquels des ordres sont respectueusement sollicités.
25 fev F. FAZENDE & SON.

EN débarquement du navire français Emma, capitaine Joue, venant de Marseille, et à vendre par les soussignés :
100 quarts imitation Madère.
PAUL JUGE FILS & Co,
1nov 27 rue St Louis

LIQUEURS du pays—50 barils eau de vie 30 do genièvre, 150 dito whiskey Monongahela et Bourbon, à vendre par X LAMBERT,
1nov 62 rue des Magasins

VIN ROUGE—210 barriques bon ordinaire, St-Julien Médoc,
55 do pour familles do do,
250 caisses St Julien et St Estèphe.
A vendre par X. LAMBERT,
1er nov 62 rue des Magasins

COGNAC—130 quarts pipes Edmond Jaudin pure 25 do do vieux cognac, Brenne [illegible]
8 do do do supérieur,
A vendre par X. LAMBERT,
1er nov 62, rue des Magasins

FRUITS de Malaga—Reçu par la barque [illegible] qui vient d'arriver de Malaga
1500 caisses raisins M. R. [illegible]
500 do do Layer.
50 do limons,
50 do amandes sans coques,
50 do huile d'olive,
A vendre par H. MEUGENS
1nov—2f 31 rue Commune

SUCRE—1:7 caisses sucre [illegible] et brut de la Havane, en douane et à vendre par
LABORDE & XIQUES, 39 Nlle Levée,
11nov en face du Natchez Alley

CIGARES—200,000 cigares de la Havane, en douane et à vendre par
LABORDE & XIQUES, 39 Nlle Levée,
11 nov en face du Natchez Alley

CIGARETTES—25 caisses de 500 paquets chacune, des marques Estrella Fija, Lord Wellington et Minerva, à vendre par LABORDE & XIQUES,
11nov no 39, rue de la Nouvelle Levée en face du Natchez Alley

CIGARES—Un bel assortiment cigares de la Havane, comprenant : Regalias, Media Regalia, Londres, Conchas, etc., etc., des fabriques Cabanas, Partagas, Monte Christo, Nueva Empresa, Gaviola, Firemen, Hercules, etc. etc. à vendre par
LABORDE & XIQUES, 39 Nlle Levée,
11nov en face du Natchez Alley

COLCORANE!
SPÉCIFIQUE INFAILLIBLE POUR LA GUÉRISON DES CORS AUX PIEDS.
SEUL DÉPÔT A LA NLLE-ORLÉANS, CHEZ G. LAVIE, rue St Charles, No 21, Entre Canal et Commune 3 nov

Colcorane.

POUR la guérison des cors aux pieds.
Seul dépôt :
Chez G. LAVIE,
sep 21 rue St Charles