BULLETIN COMMERCIAL.

NOUVELLE-ORLEANS.

Lundi soir, 3 novembre.

[illegible] peu plus d animation sur [illegible] Les transactions se sont élevées [illegible] pour la plus grande partie pour le nord [illegible] comme suit:

LOUISIANE ET MISSISSIPPI.

[illegible] | Good Middling 12½ a 12¾ | Middling Fair 13 a 13¼ | Fair......— a — | Fully Fair......— a — | Good Fair......— a —

TABAC—Bien.

[illegible] boucauts à des prix fermes [illegible] de la paroisse St Jacques [illegible] boucauts de la nouvelle récolte qui n'a [illegible]

[illegible] à $1 67 le boisseau.

[illegible] 800 sacs à 66 cts le boisseau.

[illegible] ventes à 66 cts.

[illegible] l'état à $21 50 le mois [illegible] $21.

[illegible] aux prix antérieurs [illegible] Le stock est peu [illegible]

[illegible] De petites ventes [illegible]

[illegible] 200 à 10¼ ou 10¾, 150 a [illegible] a 8¾ cts la livre.

[illegible] Nous cotons: [illegible] Francs, 5 fr 13¾ @ 5 [illegible] New-York, à 60 jours, 1¾ [illegible] Traites à vue sur New-[illegible]

[illegible] pour Boston à 9/16

CAISSE MARITIME.

Port de la Nouvelle-Orléans.

Expédiés hier.

Malaga [illegible]

Arrivés hier.

[illegible] Tampa Bay [illegible] Philadelphie [illegible] Port Royal, Jamaïque [illegible] Liverpool [illegible] Malaga [illegible] Brazos Santiago [illegible]

Memoranda.

Ports des Etats-Unis.

[illegible] navire Silas Holmes [illegible]

Ports étrangers.

[illegible] Nouvelle-Orléans— [illegible]

Passagers.

[illegible] Port Royal [illegible] de Brême—249 [illegible]

Liste des bateaux à vapeur partant aujourd'hui.

[illegible] Bodman ...... Midi
[illegible] Chamberlin ...... 2 PM
[illegible] Hutchings ...... 4 PM
[illegible] Eswick ...... 5 PM
[illegible] Kimpeter ...... 5 PM
[illegible] Bollinger ...... 5 PM
[illegible] Kountz ...... 5 PM
[illegible] ...... 6 PM

STEAMERS TRANSATLANTIQUES.

Départs d'Europe.

[illegible] New-York ...... 22 oct
[illegible] Boston ...... 25 oct
[illegible] New-York ...... 29 oct
[illegible] pour Phi[illegible] ...... 30 oct

Départs des Etats-Unis.

[illegible] pour Liverpool ...... 8 nov
[illegible] ...... 12 nov
[illegible] pour le Havre ...... 15 nov
[illegible] pour Glasgow ...... 15 nov
[illegible] Philadelphie pour [illegible] ...... 19 nov
[illegible] Liverpool ...... 19 nov

Cherry pectoral d'Ayer,

GUÉRISON RAPIDE DE

La toux, le rhume, l'enrouement, les bronchites, la coqueluche, le croup, l'asthme et la consomption.

[illegible]

LES CÉLÈBRES AMERS ALLEMANDS

DU

Docteur HOOFLAND,

PRÉPARÉS PAR

Le Dr C. M. JACKSON, de Philadelphie, Pa., [illegible] radicalement [illegible] la Dyspepsie, la Jaunisse, [illegible] et toutes les [illegible] du foie ou d'un mauvais [illegible]

[illegible] WRIGHT & Co. [illegible] rue de Chartres

Bonne occasion.

[illegible] rue Royale, entre Toulouse et St-Louis.

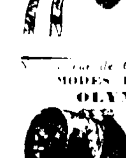

[illegible] CLÉMENCE GUÉRIN [illegible] France, a l'honneur [illegible] les dames [illegible] prix coûtant [illegible] modes [illegible] nouveautés [illegible] Mlle Gue[illegible] sera particu[illegible] 24 oct—15

[illegible] rue de Chartres, encoignure Douane,

MODES ET NOUVEAUTÉS.

OLYMPE & Co.,

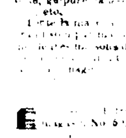

[illegible] l'honneur de prévenir [illegible] viennent de recevoir un grand choix de marchandises de modes et nouveautés, consistant principalement en chapeaux et [illegible] artificielles [illegible] velours, soieries rayées [illegible] velours, châles cachemire [illegible] manteaux [illegible] deuil, rubans, dentelles, guipure [illegible] de fantaisie, etc.

[illegible] OLYMPE & Co, [illegible] rue de Chartres

A Louer,

[illegible] quatrième étages du [illegible] No 5 [illegible] s'adresser sur [illegible]

J. RIVIERE & HICKMAN.

Attention! ...Attention!

[illegible] plus favorables pour les [illegible] s'établir dans la rue du [illegible]

[illegible] No 150, dans ladite [illegible] M. Holmes.

[illegible] des conditions très [illegible] dudit magasin. On [illegible] s'adressant sur les [illegible] 1oct—30

A LOUER—[illegible] magasin à quatre [illegible] Chartres, entre les rues [illegible] novembre prochain. [illegible] W. LEE, [illegible] Douane

A LOUER.

[illegible] No 109, [illegible] & Co. [illegible] rue St-Louis

[illegible] navire Emma, de Mar[illegible]

[illegible] Fratt & Co [illegible] 24 onces [illegible] Marseille [illegible] FRERES, [illegible] 11 rue Jefferson

[illegible] débarquement du [illegible] Black Warrior, de New-York: [illegible] LAMBERT FRERES [illegible] rue Jefferson

Chantier à merrains à louer. Tremblé le [illegible] 1857.

[illegible] un chantier à [illegible] Levée, [illegible] pour bois de [illegible] rues Water [illegible] EUG. ROCHEREAU & Co. 17 et 19 rue St Louis

Les Cinq Centimes illustrés.

JOURNAL HEBDOMADAIRE.

Romans—Nouvelles—Voyages—Musique.

[illegible] par an.

[illegible] journal est COMPLÈTE [illegible] l'œuvre des [illegible]

[illegible] LIBRAIRIE NOUVELLE, Rue de Chartres, no 107

Départ pour la Californie

MERCREDI, 5 NOVEMBRE, à 3 heures [illegible]

Pour la Californie via la Havane, Aspinwall et Panama—Le steamer EMPIRE CITY, capitaine A. G. Gray, partira de son wharf, vis à vis la rue St Joseph, comme il est dit ci-dessus, avec les passagers et les malles des Etats-Unis. Il se reliera à la Havane avec le steamship GRANADA et à Panama avec le steamship GOLDEN AGE.

Les jours de départ auront lieu à l'avenir le 5 et le 20 de chaque mois, de ce port via la Havane.

On peut se procurer des billets pour tout le parcours, au bureau de ARMSTRONG, HARRIS & CO, 22 oct 63, rue Natchez.

Ligne de steamships de la malle des Etats-Unis.

POUR NEW YORK, par la voie de la Havane.—Le magnifique vapeur EMPIRE CITY, commandé par le capitaine A. G. Gray, partira du wharf situé au pied de la rue ST JOSEPH pour New-York, par la voie de la Havane, mercredi, 5 novembre, à 3 heures précises du matin, avec la malle et les passagers. Pour fret ou passage, s'adresser au bureau de la Compagnie, No. 72, rue des Magasins.

23oct JENNINGS, LAUGHLAND & Co. Agents

Pour les Opelousas.

Se reliant au grand chemin de fer des Opelousas et de l'Ouest.

Le bateau à vapeur UNION, solidement construit, Capitaine L. Harvey, K. Bercier, commis, partira, comme il est dit ci-dessous, du Bayou Bœuf, à l'extrémité du chemin de fer, tous les LUNDIS, à l'arrivée du train des passagers, à 8 heures du matin.

Les propriétaires du bateau à vapeur UNION ont conclu, avec la compagnie du chemin de fer des Opelousas, un arrangement qui leur permettra de transporter le frêt à des prix très modérés. Les consignataires paieront le fret.

La barge qui est au pied de la rue Conti recevra du fret pour les Opelousas, tous les jours, jusqu'à midi. Pour plus de détails, s'adresser à

BLANCHIN & CHAUDET, Agents,

4 novem 60 Vieille Levée

Passagers de chambre pour New-York. $25 00.

LIGNE DE LA MALLE DES ETATS-UNIS

Deux fois par semaine.

Les nouveaux et magnifiques steamers

KNOXVILLE, 1500 tonneaux, capitaine C. D. Ludlow,
AUGUSTA, 1500 do do Thos. Lyon,
FLORIDA, 1300 do do M. S. Woodhull,
ALABAMA, 1300 do do G. R. Schenck

PARTIRONT DE SAVANNAH

Tous les mercredis et samedis.—

Ce sont les quatre plus grands steamers de la côte et il n'y en a pas qui les surpasse sous le rapport de la vitesse, de la sécurité et du comfort. Ils font le voyage en cinquante à soixante heures et sont commandés par des officiers expérimentés, prudents et polis. Les chambres sont belles et offrent tous les avantages possibles pour un voyage à New-York.

Passagers de chambre pour New-York $25
do d'entrepont do 8

AGENTS:

PADELFORD, FAY & co., à Savannah.
SAM'L L. MITCHILL, 13, Broadway, N.Y.

Pour Gênes.

Le beau navire américain OREGON, Bunker, capitaine Porter, ayant la plus grande partie de son chargement engagée, partira sous peu. Pour reste de fret ou passage, s'adresser à

30oct BAXTER, LOVELL & Co.

POUR BRÊME—Le navire bremois D. H. WALZEN, fin voilier et de première classe, capitaine Batzer, ayant une partie de son chargement engagée, partira sous peu. Pour reste du fret ou passage, s'adresser à

29 oct BAXTER, LOVELL & Co.

POUR BRÊME—La barque paquebot bremoise ANNA DELAIS, fine voilière et de première classe, capitaine Hattendorff, ayant la plus grande partie de son chargement engagée, partira incessamment. Pour reste de fret, s'adresser à

20 oct BAXTER, LOVELL & Co.

Le navire américain BRANDYWINE, fin voilier et de première classe, capitaine Underwood, ayant la plus grande partie de son chargement engagée partira sous peu. Pour reste de fret ou passage, s'adresser à

27 oct BAXTER, LOVELL & Co.

POUR MARSEILLE—La barque suédoise, fine voilière et classée A 1 AUGUSTE, capitaine Tannsgen, ayant la majeure partie de sa cargaison engagée, partira sous le plus bref délai. Pour la balance du fret, ou passage, s'adresser à

25 oct BAXTER, LOVELL & Co.

Pour Brême—Le navire bremois HERMANN, fin voilier et de première classe, capitaine Kuhlman, ayant la plus grande partie de son chargement engagée, partira sous peu. Pour reste de fret, s'adresser à

23oct BAXTER, LOVELL & Co

POUR LE HAVRE—Le navire américain FOREST STATE, fin voilier et de première classe, capitaine Pollister, ayant une partie de son chargement engagée, partira incessamment. Pour reste de fret, s'adresser à

BAXTER, LOVELL & Co

Pour passage (magnifiques emménagements) s'adresser à bord, poteau No. 28, 1er district. 21 oct

POUR LE HAVRE—Le navire américain PYRAMID, fin voilier et de première classe, capitaine Henderson, ayant la plus grande partie de son chargement engagée, partira sous peu. Pour reste de fret, s'adresser à

21 oct BAXTER, LOVELL & Co

Pour Liverpool—Le navire américain SHAKESPEARE, fin voilier et de première classe, capitaine Norcross, ayant la plus grande partie de son chargement engagée, partira incessamment. Pour reste de fret, s'adresser à

20 oct BAXTER, LOVELL & Co.

Pour le Havre — Le navire paquebot américain NEPTUNE, fin voilier et de première classe, capitaine Batchelder, ayant une partie de son chargement engagée, partira incessamment. Pour reste de fret ou passage (magnifiques emménagements) s'adresser à

11 oct BAXTER & LOVELL.

AVIS.

LES soussignés offrent aux plus bas prix du marché:

Aux Jardiniers,

Haricots nains, rouges et blancs, en quantités au gré des acheteurs.

Aux Planteurs et Commissionnaires,

200 barils de petits maquereaux No 3, venant d'arriver de Boston.

600 barils porc mess, M. O., prime et reins.

Bacon, épaules et plats côtés, farine, whiskey, bœuf mess et prime, graisse, jambons et pommes de terre.

1000 sacs pois pour vaches, pour lesquels des ordres sont respectueusement sollicités.

21 fev F. FAZENDE & SON.

Almanachs.

EN vente chez LELIEVRE, 210, rue Royale, en gros et en détail, 6000 Almanachs pour l'année 1857. 30 sep

Papiers peints! Papiers peints!

E. CHRISMAN,

Encoignure Bourbon et St-Louis.

VIENT de recevoir par le navire Johannisberg du Havre, un grand assortiment de papiers peints. Cet envoi est un des plus considérables qu'il ait reçu jusqu'à ce jour. Il invite les personnes qui veulent faire tapisser leurs appartements à venir visiter son magasin afin d'être convaincues de la nouveauté de ses dessins et de la modicité de ses prix.

19sep E. CHRISMAN, Enc. Bourbon et St-Louis

Modes et Nouveautés.

LES soussignés informent leur clientèle et les marchands en général, qu'ils ont transféré leur magasin au No 91, rue de Chartres, où ils sont prêts à offrir au commerce un joli choix de MARCHANDISES DE MODES ET NOUVEAUTÉS, comprenant:

Chapeaux pour dames et fillettes,
Rubans assortis,
Plumes fantaisie,
Fleurs do,
Soieries,
Broderies,
Ombrelles et Marquises,
Blondes et dentelles,
Manteaux et Mantelets,
Gants, voiles et galons;

et un assortiment complet de fournitures pour modes, sur lesquelles marchandises ils appellent l'attention des acheteurs, et qu'ils vendront aux prix les plus modérés et à des conditions avantageuses.

23 sep J. DEBBIS, Jr. & Co, 91, rue Chartres

100 SACS POIS de la Caroline, venant d'être reçus et à vendre par

DONNELLY, BEZZINA & Co

23 sept no 66 rue Tchoupitoulas

MADAME TURNER,

No. 109 rue du Canal,

AYANT fait beaucoup de commandes en France, sera à même d'offrir aux dames, en automne, un fort assortiment de belles marchandises, comprenant: Articles de modes de Paris, chapeaux, rubans, fleurs artificielles, plumes et coiffures, manteaux, mantelets du dernier genre; broderies importées directement des fabriques de Nancy. Presque toutes ces marchandises seront des nouveautés.

16 juil—jusq nov.

Cartouches Flobert.

POUR pistolets et carabines Monte-Cristo.
40,000 cartouches petits plomb do.
20,000 do balles do.
20,040 do do do.
A vendre par G. LAVIE,
12 sep 21 rue St-Charles

Coleorame.

POUR la guerison des cors aux pieds.
Seul dépôt:
Chez G. LAVIE,
13 sep 21 rue St-Charles

Chemises fines de Paris.

G. LAVIE, 21, rue St Charles.

VIENT de recevoir un grand assortiment de chemises de toile et devant de toile, qui seront vendues aux plus bas prix. 13 sep

Brodequins Russett.

De première qualité et de toutes grandeurs pour plantations. Egalement, bonnets de laine, à vendre par

G. W. DUNBAR & Co,

16 sep 5 rue des Magasins

Bottes, Souliers et Brodequins.

Nous recevons en ce moment un grand assortiment de choix de bottes, souliers et brodequins fabriqués expressément pour le marché du Sud. A vendre par G. W. DUNBAR & Co,

16 sep—6 5 rue des Magasins

EN débarquement du navire Victorine, de Bordeaux:

24 barriques vin rouge Haut Talence, 1852,
12 do do St-Estephe Medoc, vieux,
40 do do Queyries, pour familles,
20 demi do do do do,
18 do do vin blanc Sauterne,
136 caisses vin rouge C C La Mission, 1848,
27 do do Cos d'Estournel, 1848,
51 do do Margaux, 1844.
A vendre par LOUIS F. MAXENT,
9 aout 50, rue Toulouse

CIGARES—300,000 cigares importés directement, et comprenant les marques les plus célèbres, telles que Flor de Cuba, Miccoliana, Monastro, Intimidad, El Sol, Washington, Jackson, Nectar, Pebete, Rosa de la Havana, Ticotencal.

En magasin et à vendre par ANT COSTA,
1 sept 16 rue de la Douane

Papiers peints—Papiers peints. DELCROIX.

108......RUE DE CHARTRES......108

ENTRE LES RUES CONTI ET ST LOUIS.

DEBALLE en ce moment plusieurs grands envois de PAPIERS PEINTS, sortant des premières fabriques de Paris. L'assortiment, qui est des plus complets, comprend toutes les variétés, comme toutes les nouveautés du genre, et ne laisse rien à désirer sous aucun rapport.

Les personnes qui désirent refaire les tentures de leurs appartements sont invitées à visiter le magasin Delcroix afin de se convaincre par elles-mêmes de la supériorité des marchandises en même temps que la modicité des prix. DELCROIX,

18 mai 108, rue de Chartres

Todd & Gandolfi,

Bâtisses Touro, No 120,

MAGASIN DE TAPIS.

REÇU par les navires Neptune, Edward Hyman, American Union, venant d'Angleterre, un magnifique assortiment de tapis.

Médaillon, velours, Bruxelles, devants de cheminée, etc. etc.

Aussi en magasin, un nouvel assortiment de Trois Ply, Ingrains, Tapis de Venise, Baines, Paillassons, Toiles Cirées de différentes dimensions.

Tapis de tables, de pianos, rideaux dentelle et mousseline, transparents, corniches, etc. etc., le tout au plus bas prix du marché. 27 oct

TAPIS.

VENANT de recevoir d'Angleterre, par le navire Pocahontas de Liverpool, directement de la célèbre manufacture de MM. J. Crossley & Son, un magnifique assortiment de tapis de velours, de Bruxelles.

AUSSI:

En magasin, un nouvel assortiment de 3 plis d'Ingrain de dessins tout nouveaux. Toiles peintes de 3 à 24 pieds de long, coupées à la grandeur des appartements. Stores transparents nouveaux dessins. Galleries de toute beauté.

TODD & GANDOLFI,

120 rue Canal, près la rue Royale, bâtisse Touro.

A. Sturzenegger & Eternod,

No 47 rue de Chartres,

OFFRENT en vente—100 paniers de Champagne, de M. Marceaux & Co, Reims, en magasin et en bons de douane. 30 sep

Demande de Professeur.

ON demande, dans une famille, à la campagne, à une petite distance de la Nouvelle-Orléans, sur le fleuve, un professeur capable d'enseigner le français et l'anglais. Il recevra [illegible] [illegible] de son salaire qui est demandé. [illegible]

GENIEVRE de Hollande—5 pipes de la marque Swan Bont, à vendre par X. LAMBERT, 1nov 62 rue des Magasins

---

[illegible] Washington.
[illegible] entre Commune [illegible]

Au-dessous de la rue du Canal.

Les maisons Nos 7 et 14, maisons Pontalba, Ste-Anne do do Nos 3 et 11 do do St-Pierre.
La maison No 17, rue Madison.
do No 24, rue Bourgogne.
do No 22, rue Ste-Anne.
do No 25, rue du Bassin (deux logements.)

S'adresser à EUG. ROCHEREAU & Co,
4oct 17 et 19 rue St-Louis

Résidence dans la rue de l'Esplanade A VENDRE:

UNE jolie et agréable résidence, à deux étages, avec cuisine, dépendances, écurie, &c., située au coin des rues Esplanade et Dorgenois.

La propriété a 75 pieds de face à la rue de l'Esplanade, sur 180 pieds de face et de profondeur à la rue Dorgenois. S'adresser sur les lieux ou à

JOHN B. HOLLAND,
1 aout à la Sixième Cour de District.

Maisons à louer.

Une maison en briques à deux étages avec cuisine et citerne, rue Derbigny, entre Bienville et Douane.

Maison en briques à deux étages, rue des Magasins, entre Delord et Poyfarré.

Deux maisons en briques à un étage, rue d'Orléans, entre Trémé et Marais.

S'adresser à PAUL JUGE FILS & Co,
15 sept 31, rue St-Louis

A louer.

La grande bâtisse située à l'enseigne Bienville et Passage de la Bourse, occupée en ce moment par MM. Granjean & Bandeau et convenant parfaitement pour un marchand de meubles. Pour plus de renseignements, s'adresser à

JUAN Y. DE EGANA,
22sep 47, Bienville

EN magasin et en débarquement du navire Globe, du Havre:

caisses bas, demi bas, caleçons, chemises de [illegible] en laine et coton.

A vendre à des prix très modérés, par

STURZENEGGER & ETERNOD,
30sep rue de Chartres 47

LES soussignés ont reçu par les navires Johannisberg et Globe, un grand assortiment de marchandises d'automne, et leur stock sera continuellement renouvelé par les arrivages du Hâvre et d'Angleterre. Entre autres articles ils offrent en vente aux plus bas prix du marché:

Gros de Rhin noir et en couleurs,
Etoffes laine et mi-laine pour robes,
Robes grenadine, brodées à volants,
Fournitures et galons, de toute nouveauté,
Rubans velours et peluche,
Damas laine et soie, laine, mi-laine et coton,
Rideaux brodés sur tulle et mousseline,
Mousseline brodée et à la Jacquard,
Parapluies et demi parapluies,
Eventails en tous genres.

Et un grand nombre d'autres articles convenables pour le marché.

Pour clore quelques consignations ils vendront en outre diverses marchandises au-dessous du prix coûtant.

Les conditions sont libérales et leurs prix sont invariablement établis sur la plus basse échelle.

A. STURZENEGGER & ETERNOD,
30 sep 47 rue de Chartres

LES soussignés appellent l'attention particulière des acheteurs sur leur grand assortiment de fusils doubles, carabines, pistolets, etc, provenant d'une des premières manufactures d'Europe.

A. STURZENEGGER & ETERNOD,
30sep 47 rue de Chartres

Marchandises pour le marché Mexicain.

LES soussignés ont reçu et vendront au plus bas prix, Impériales, mouchoirs imprimés et rebozos, châles en soie et coton, calicot rouge, etc.

A. STURZENEGGER & ETERNOD,
30sep 47 rue de Chartres

EAU-DE-VIE, vins—40 quarts pipe cognac Hy Sutton 1851;
75 do do do: 15 do de Rochelle; sous les clefs de la douane.
200 caisses de 12 bouteilles vin rouge St Julien Médoc,
150 do do do Pauillac Médoc,
100 do de 24½ bout. vins rouge et blanc.
20 barriques vin de Bergame.
A vendre par B TALAMON,
22sep 181 rue Royale

CHAMPAGNE—50 paniers de la marque J Georges [illegible]
50 do de 12 bouteilles, Joseph Perrier,
25 do de 24½ bouteilles, do.
A vendre par B. TALAMON,
22 sep 181 rue Royale

GUIGNOLET d'Angers—50 paniers de 12 bouteilles.
A vendre par B TALAMON,
22sep 181 rue Royale

DEPOT DE DRAP DE BILLARD,

Des premières Fabriques Françaises.

P. LEVERRIER, rue de Chartres, 16, entre Bienville et Conti, informe ses acheteurs qu'il vient de recevoir par différents navires du Havre, un grand assortiment de drap pour billard, et que, d'après un arrangement pris avec les dites fabriques, il recevra des envois conséquents qui maintiendront toujours au plus grand complet son assortiment.

J. CAZAUX,

SUCCESSEUR DE F. ROUMIEU, 45 Vieille Levée, Entre Conti et Bienville.

OFFRE à vendre les articles suivants:

200 caisses liqueurs extra superfine No 10
100 do do superfine " 9
100 do do surfine " 7
200 do do fine, " 2
100 do Marasquin, " 1
50 do Marasquin, " 4
100 do Curaçao, " 7
50 do Curaçao, " 6
100 do Curaçao, " 4
50 do Dantzick, " 6
50 do Dantzick, " 7
50 do Baker's Bitters; 50 cais. Gouley's Bitters
50 do Stoughton Bitters; 100 cais. Guignolet,
50 do Eau verte,
200 do Absinthe ... 50 caisses Kirsch,
200 paniers Anisette superfine,
200 do Anisette surfine, 200 pan. anisette fine
300 do Anisette commune, 30 barils anisette,
20 barils Cherry bounce, 20 bar. merise surfine,
100 do Magnolia whiskey,
100 do Bourbon, 20 barils Bourbon,
100 caisses Fleurs d'oranger,
Vins en caisses et en barriques,
Un assortiment complet de sirops, &c. 23 juill

Magasin de Variétés.

No. 80, rue du Canal.

LE soussigné offre en vente, à bon marché, en gros et en détail et invite l'attention des acheteurs aux articles qui suivent:

Peignes en écaille de toutes qualités;
do en ivoire de tout genre;
do en caoutchouc assortis;
do en vrai buffle à retaper et autres;
Brosses à poudre, à cheveux, à habits;
do à dents, à barbe, à ongles;
Parfumerie des meilleures maisons françaises;
Dépôts de l'eau de cologne Farina;
Baume aux mille fleurs pour toilette;
Savons en boule transparents;
Coutellerie fine, ciseaux Rodgers, pinces acier;
Cordons de montre, bretelles fines, Bourses;
Portemonnaies pour dames et messieurs;
Boîtes à ouvrage, nécessaires pour hommes;
Cartes à jouer très fines, jeux de loto;
Articles de fantaisie en porcelaine;
Miroirs de toilette, boutons pour chemises;
Articles de chasse, articles de pêche;
Capsules anglaises et françaises;
Papier à lettre et à écolier, plumes;
Plumes en or, dés en argent.

AUSSI—Un grand assortiment d'articles pour tailleurs. Les pharmaciens trouveront toujours à s'assortir des articles de détail pour hommes. Le soussigné appelle l'attention du public à la grande variété des objets qu'il peut lui offrir au plus bas prix du marché. 16oct ALF. ROUSSET.

INSTITUTION A. DARROT,

184 rue Toulouse, entre Bourgogne & Remparts.

CETTE institution, dirigée, par M. A. Darrot, ex-professeur aux écoles publiques de la Nouvelle-Orléans.

L'Anglais, le Français, les Mathématiques, particulièrement l'Arithmétique, l'Histoire, la Géographie, la Calligraphie, etc., etc. sont enseignés avec la plus scrupuleuse attention.

Un excellent professeur d'Anglais est attaché à l'institution.

CONDITIONS:

1o—Première classe, par mois...... $6
2o—Deuxième do do...... 5
3o—Troisième do do...... 4
4o—Quatrième do do...... 3

L'institution reçoit des demi-pensionnaires.

Les classes sont ouvertes de 8¾ à 3 heures, et de 4½ à 6 heures du soir. 2 oct

AVIS.

LE soussigné a associé, aujourd'hui, à ses affaires, M. OCTAVE VOORHIES. La raison sociale sera dorénavant G. W. DUNBAR & Co

Nlle Orléans, 1er juin 1856.

2 juin—v. et s. G. W. DUNBAR.

G. W. Dunbar & Co-

MARCHANDS EN GROS DE BOTTES, SOULIERS ET BRODEQUINS

No. 5, rue des Magasins.

NOUVELLE-ORLEANS.

G. W. DUNBAR,
O. VOORHIES. 2 juin

AVIS AUX DAMES.

A LA COQUETTE.

200, rue Royale, entre Saint-Philippe et du Maine.

Mme FLANDRAIN, corsetière de Paris et des artistes du théâtre d'Orléans, invite les dames à se faire faire, avant de compléter leurs toilettes, un de ses magnifiques corsets dits corsets imperceptibles, dont la vogue est si grande à Paris. Comme connaisseuse de la taille, de l'importance de beaucoup sur les anciens corsets surchargés de baleines, cause fréquente de gêne et de fatigue. Leur coupe gracieuse et leur flexibilité font ressortir les beautés de la taille.

Mme Flandrain fait sur commande les corsets de soie pour mariages, corsets et ceintures pour les dames enceintes, épaulettes de grâce pour enfants, bas lacés pour varices, et enfin tout ce qui concerne l'orthopédie.

Tous les objets portent le cachet de la maison, afin d'éviter la contrefaçon. 15 fev—ah

E. DURAND,

IMPORTATEUR DE PORCELAINES ET CRYSTAUX

Encoignure St-Pierre et Royale, Nos. 167 et 169,

A l'honneur d'annoncer au public en général qu'il vient de recevoir, par les derniers arrivages d'Europe, un grand assortiment de Crystaux et Porcelaines qu'il offre à vendre à des prix modérés.

Lampes, porcelaines, unis et décorés;
Services de [illegible], unis et décorés;
Candélabres, Flambeaux, cassolettes, verres unis et dorés.

Plats, assiettes de tables et verres pour cafés et restaurants;

Un complet assortiment de pelles à fourneaux et de batterie de cuisine.

Huile de Colza, pour lampe modérateur, épurée.

25 oct

Nourrice à vendre.

UNE jolie négresse, âgée d'environ 24 ans, avec son enfant de 15 jours, parfaite blanchisseuse et repasseuse, un peu cuisinière, parfaite domestique de maison, un peu coiffeuse, couturière, parfait sujet, parfaitement recommandée sous tous les rapports, domestique de toute confiance, pleinement garantie des vices et maladies prévus par la loi.

S'adresser rue de la Douane, No 25, encoignure Bourbon. DEBANY, 25 oct courtier.

Ben Kittredge & Co.,

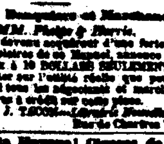

Importateurs de [illegible] ARMURES en GROS, de tous genres. Marchands, en gros et en détail, de [illegible] munitions et [illegible] de tous genres.

Maison (près l'Hôtel St-Charles,) N O. et No 134, Main street, Cincinnati, Ohio. 13nov—1an

New-Orleans & Louisiana Bankers & Merchants' Manual.

Manuel des Banquiers et Marchands.

Par MM. Philips & Harris.

LE soussigné, devenu acquéreur d'une forte partie d'exemplaires de ce Manuel, annonce qu'il en a réduit le prix à 10 DOLLARS SEULEMENT. Il est inutile d'insister sur l'utilité réelle que pourront tirer de ce Manuel tous les négociants et marchands qui font des affaires à crédit sur cette place.

J. TACON—Librairie Nouvelle,
16oct Rue de Chartres 107

Cigares de la Havane! Cigares de la Havane!!

Importation directe.

LES soussignés ont en magasin et reçoivent par chaque arrivage de la Havane un excellent assortiment de cigares choisis avec soin dans les meilleures fabriques de la Havane et comprenant les marques les plus recherchées. Voici quelques-unes des marques de choix: Cabañas, Partagas, Intimidad, [illegible] Miccoliana, Cervantes, [illegible] Washington, El Sol, Flor de Naranjo, Salvas, El Templo, [illegible] Lo Fortuna, La Havana, La Victoria, Young America, La Espanola, El Activo, La Gloria, Patos, La Hija, La Union, Cabañas, La Bella, El Porfiado, [illegible] Londres, gros Londres, Reg. Med., Reg. Chico, Conchas, Cilindrados, Millar, etc.

A vendre par ROMERO FRERES,
20oct—3 no 24, Vieille Levée

[illegible]

LE Dr T. ANFOUX,

Chirurgien Dentiste,

Est toujours au No 6 rue Bourbon, près la rue du Canal. Son intention est d'y rester et il continuera, comme par le passé, à y exercer sa profession. Il mettra tous ses soins à satisfaire les patients. Ses prix sont modérés.

Cabinet et résidence au No 6 rue Bourbon, entre la rue du Canal et le dépôt des chars de Lafayette

24 nov—1an

De nouvelles classes seront ouvertes cette semaine Au Collège Commercial de Dolbear, 106, rue du Canal.

Le français, l'espagnol, l'allemand, l'anglais, l'arithmétique, la géométrie, l'arpentage, la navigation, la phonographie, la tenue des livres, etc. sont enseignés par des professeurs distingués. RUFUS DOLBEAR,

20 oct 106, rue du Canal

CHARBON......CHARBON.

Pour importer et vous débarrasser vos cheminées, mais il est de toute nécessité de faire votre provision de charbon au "Coal Office," No 18, Exchange Place, vis à vis du Bureau des Postes. Vous trouverez toujours là, et aux plus faibles prix du marché, un grand approvisionnement des meilleures qualités de

Pittsburgh;
Cannel anglais et américain,
Anthracite par tonne ou par boucaut;
Charbon de l'Ohio, qualité inférieure.

Nous avons transporté notre bureau au No 16 du Passage de la Bourse. Nos amis et nos pratiques seront promptement servis en laissant leurs ordres au No 16 du Passage de la Bourse ou à notre entrepôt rue des Magasins, No 176, coin Notre Dame, en face des magasins de M. Alfred Kearney.

P. S.—Bois de chêne, frêne et de pin.

3 oct—6m P. H. WILLARD, Agent

NEW EAGLE WAREHOUSE.

ENTREPOT,

No 50..... Rue de la Levée..... No 50

Entre les rues Port et Enghien, Troisième District,

NOUVELLE-ORLEANS.

TOUTES SORTES de marchandises, sel, céréales, etc., EMMAGASINÉS A BAS PRIX.

29 sept—1m A. SOULANGE.

SALSEPAREILLE—136 balles de salsepareille, en débarquement de la goélette Red Fox, venant de Tampico. A vendre en Douane par

J Y DE EGAÑA,
7 juil 47 rue Bienville

A VENDRE par les soussignés et en magasin:

160 barriques vin rouge bon ordinaire pour famille, provenant du navire New England, de Bordeaux;

1300 caisses vins divers, de cru et ordinaire.

—Constamment en main—

Un grand assortiment de grocerie, conserves alimentaires et comestibles de tous genres, en bonne qualité et offerts à des prix très modérés.

Ils attendent incessamment, par le navire Victorine, capitaine Moury, de Bordeaux: 60 caisses fruits assortis à l'eau-de-vie. Et par le navire Melle A. Miller, de Bordeaux: 160 barriques bon vin rouge pour famille. S'adresser à

BOYER FRERES, V. BENQUET & Co,
Enc. Moreau et Mandeville, 3me district.

1 aout

PLUMEAUX de toutes les grandeurs et soie noire à coudre, à vendre par LEON PIERRE & CO,
29mars 81, rue de Chartres

RUBANS SATIN de tous les numéros et de toutes les couleurs, à vendre par
28 juillet LEON PIERRE & Co, 81 rue de Chartres

CHAPELLERIE et fournitures pour chapeliers, à vendre par LEON PIERRE & CO,
14 juin 81, rue de Chartres

200 douzaines chemises françaises, toile et coton devant toile, à vendre par
LEON PIERRE & CO,
26mars 81, rue de Chartres

SOIE POUR MACHINES A COUDRE—de toutes les couleurs et grosseurs, à vendre par
LEON PIERRE & Co,
16sep 81 rue de Chartres

20,000 paires souliers pour habitations à 25 pour cent de réduction, à vendre par
28 sep LEON PIERRE & Co, 81 rue de Chartres

REÇU par le navire Johannisberg, du Havre:
100 caisses absynthe Ed Pernod, à vendre par J N CURIEN, 23 Toulouse. 19 sep

ATTENDU par le navire Pyramid, de New-York:
100 paniers champagne Piper Heidsieck, en grande et demi bouteilles, à vendre par
19 sep J N CURIEN, 23, rue Toulouse

EN magasin—50 caisses vermouth, Noilly Pratt & Co: 10 caisses vermouth, Picard & Co,
20 do muscat do,
25 do do Jourdan Brive & Co,
30 do vin de Beaujolais (qualité supérieure)
5 do véritable muscat de Lunel,
10 do eau-de-noix,
100 do vin rouge ordinaire,
25 barriques vin rouge St-Julien,
16 do do Côtes de Frousac,
26 barils vin blanc Haut Sauterne, qualité sup.
10 barriques do do,
10 barriques vin rouge, vieux St-Emilion 1852,
10 do do St-Julien extra fin,
15 quarts vin de Porto doux, marque Roig,
10 do vieux cherry. A vendre par
19 sep J N CURIEN, 23, rue Toulouse

VIN de Bordeaux en barriques et en caisses:
300 caisses vin rouge bonne qualité,
60 barriques vin rouge bon ordinaire,
40 do do supérieur pour familles.
A vendre par CUSACHS FRERE & Co.
27 oct—10f enc. Royale et St-Philippe

VIN DOUX d'Oporto—20 quarts vin doux d'Oporto
A vendre par P. CUSACHS FRERE & Co.
27 oct—10f enc. Royale et St-Philippe

VIN rouge—16 demi barriques vin rouge St-Emilion G. de Gasine, attendues par le navire Lady Arabella de Bordeaux, à vendre par
EUG. ROCHEREAU & Co.
22 oct 17 & 19 rue St Louis

VIN blanc—36 barils vin blanc G de Gasine, attendues par le navire Lady Arabella de Bordeaux, à vendre par EUG. ROCHEREAU & Co.
22 oct 17 et 19 rue St-Louis

A vendre par les soussignés en débarquement du navire Miss A. Miller, venant de Bordeaux,—
160 barriques vin rouge bon ordinaire pour famille.
BOYER FRERES V. BENQUET & CO.
4sept Enc. Moreau et Mandeville, 3e district

A DATER de ce jour, les affaires de la maison Ferbos frères seront conduites sous le nom de FERBOS & BORDELOIS.
Nouvelle-Orléans 1er octobre 1856. 1oc—1an

J. FERBOS H. FERBOS E. BORDELOIS

FERBOS & BORDELOIS,

Encoignure Royale et Dumaine

IMPORTATEURS de vins, liqueurs et conserves, et marchands de groceries en gros et en détail.

1 oc—1m

EN débarquement du navire Morning Glory, de Bordeaux:
20 barriques vin rouge Cambianne,
4 do do St Julien,
4 do do Chateau Margaux,
4 do do Gervs St Lambert,
4 caisses anchoises,
50 do pruneaux,
10 do confitures,
10 do fraises au jus,
10 do framboises au jus
5 do cerises do
20 do fruits à l'eau de vie,
314 do vin rouge St Julien,
10 do do Cantenac,
20 do do Chateau Margaux,
20 do Conserves,
A vendre par FERBOS & BORDELOIS,
1 oct enc. Royale et Dumaine

SERRURES françaises—12 caisses serrures françaises de 4, 5, 6, 7 et 8 pouces.
A vendre par BERNARD TURPIN.
6oct 47 rue des Magasins.

MAILLOT & SON,

No. 124, rue des Magasins,

Importateurs de Vins, Eau de vie, &c, et fabricants de liqueurs du pays.

14 déc

RIZ—25 boucauts riz de la Caroline, à vendre par
A TITUS,
12jn 75, Vieille-Levée

SUCRE—50 boucauts qualité supérieure, à vendre par A TITUS,
12jn 75, Vieille-Levée

WHISKEY—En magasin et à vendre par le consignataire. TH. CAPITAINE,
16 o 8 13 rue Tchoupitoulas

CAFÉ—40 sacs Rio prime 40 sacs skimmings, à vendre par A TITUS,
12jn 75, Vieille-Levée

FRUITS à l'eau de vie—40 caisses prunes et abricots, en magasin et à vendre par
PREAU & COUTURIE,
16 sept 81 et 83 rue Gravier

LE soussigné offre en vente une variété complète de Parfumeries fines de Paris, nouvellement importées et toutes parfaitement fraîches, savoir:

EAUX POUR LA TOILETTE.

Eau de Cologne, qualité supérieure;
Eau de lavande et vinaigre;
Eau de verveine;
Eau de Paris, etc, etc.

HUILES ET POMMADES.

Huile Philocome de la Société Hygiénique;
Pommade Philocome do do
Crême Grénade do do
Crême de concombres, crême de Perse, cosméti[illegible] quee.

EAUX ET POUDRES DENTIFRICES.

Eau et poudre du Dr. Pierre;
Eau et poudre de la Société Hygiénique;
Elixir et odontine Pelletier;
Eau de Botot;
Corail à la Reine;
Poudre carbonique;
Poudre à la rose, etc.

SAVONS.

Savons à l'amande amère, au suc de laitue
Savons de guimauve, pour familles;
Savons fins assortis d'odeurs;
Pâte d'amandes de la Société Hygiénique;
Crême d'amandes pour la barbe;
Sapolaire pour la barbe.

EAUX POUR L'ENTRETIEN DES CHEVEUX

Eau athénienne de Guerlain;
Eau lustrale;
Eau de quinine et eau capillaire de Lubin.

POUDRE DE RIZ parfumée, en boîtes et en paquets

ESSENCES POUR LE MOUCHOIR.

Extraits de la Société Hygiénique;
Extraits de Lubin, Fagnier, Guerlain, etc.

ADOLPHE BLACHE,
26 juin 94, rue Royale

ATTENDU par le navire Kanawha, venant de Bordeaux:

100 barriques vin rouge St-Julien,
120 do do St Estèphe,
170 do do Pauillac,
70 do do Margaux,
60 do do Cantenac,
50 barils vin blanc Haut Sauterne,
1100 caisses vin rouge St-Julien,
215 do do Cantenac,
100 do do Pauillac,
75 do do St-Estèphe,
40 do de 24½ do St-Julien,
40 do do 24½ bout. do.
150 do bout. et do 24½ bout. Château Bellen,
30 do do et do do Haut Brion,
40 do do et do do Château Margaux,
20 do do et do do St-Emilion,
30 do do et 15 do Léoville,
20 caisses Cos d'Estournel,
25 do vin blanc Sauterne,
20 do 24½ bout. do do.
25 quarts cognac, J. A. Guerin,
15 bouteilles do do,
10 quarts do Boyer,
12 do do J. B. Baren 1847,
12 do do do 1812,
20 do do M. Castillon jr. 1850,
40 caisses cerises Guillemot fils aîné,
27 barils vinaigre blanc A. Rupert,
30 paniers anisette Cherval fils,
100 do guignolet d'Angers,
120 caisses bonbons [illegible],
30 do do à dame-jeannes,
30 paniers bouteilles vides.
A vendre par C CAVAROC & Co,
21 oct—3 144, rue Royale

Casquettes! Casquettes!!

REÇU 300 Casquettes (papier pliants pour beaucoup.)

Messieurs les coiffeurs trouveront une grande différence dans la qualité et dans les prix ordinaires.

Chez LION & PINSARD,
21sep 66 et 68 rue Royale coin Bienville.

BACON—30 boucauts de plats côtés et d'épaules de choix, à vendre par
JOSEPH LANDIS & Co
21 oct 38, rue Tchoupitoulas

......Candélabres......

[illegible]

CIGARES de la Havane—145,000 cigares,
25 balles tabac en feuille,
25 boucauts [illegible],
A vendre par ROMERO FRERES,
29 sep 24 rue Gravier

EN débarquement du brick W. D. Miller, venant de la Havane:
[illegible] cigares de la Havane, de différentes grandeurs.
25 balles tabac fin en feuilles, pour capes et tripes.
35 barils cigarettes, de différentes marques.
1nov A vendre par ROMERO & FRERE.

BOYER FRERES, V. BENQUET & Co

Encoignure Mandeville & Moreau, continuation de la rue de Chartres,

Importateurs de vins, Liqueurs, Marchandises et Commissionnaires.

[illegible] de Champagne, groceries en gros et en détail.

[illegible]

La Compagnie de [illegible] a un capital de $600,000

Elle possède les valeurs suivantes:

[illegible] $198,196 17
Hypothèques sur propriétés situées dans la ville de la Nouvelle-Orléans 269,563 81
Billets à recevoir, à courte échéance, pour primes 17,500 17
[illegible] 7,000 00
Débiteurs divers pour primes en voie de collection 46,141 96
[illegible] 41,098 86
Total $642,484 11

Directeurs:

J. M. Lapeyre, L. Millaudon,
W. Vogel, L. Jeannet,
F. Poutz, J. P. H. Roman,
E. Rochereau, J. Tuyes,
J. Reed.
J. TUYES, Président.
L. C. ADAM, Secrétaire. 31 mars—1an

DIVERS—25 barils Vieux whisky Bourbon de barils,
Do vin d'Oporto 10 do
Cognac, différentes marques, 20 do
Vin rouge C. T. P., 50 bouteilles,
Amandes à coque tendre, 100 sacs,
Genièvre de Hollande, Swan Bont, 10 pipes,
Bourbon, Lovering, 30 barils,
Do en poudre do 30 do
Vin rouge, 150 caisses,
Café, Rio, nouvelle récolte, 100 sacs,
Savon Winchester, 300 caisses,
Riz, nouvelle récolte, 50 tierçons.
A vendre par J. RIVIERE & HICKMAN,
27 oct nos 54 et 56, rue Commune

J. H. CARTER & CO,

Encoignure Commune et Tchoupitoulas,

OFFRENT à vendre les articles suivants, en magasin, en débarquement et attendus par les navires Hortense, Forest State, Cicero, Gen. Taylor, Franklin Pierce, Middlesex, Brandywine, Juliet Scotland, Ransaway et Osman.

Huile—Huile.

SPERMACETI—1000 gallons.
BALEINE—2000 gallons.
LIN—3,000 gallons.
LARD—1000 gallons.
TANNEUR—30 barils.
PIED-DE-BŒUF—30 barils.
CASTOR—35 barils.
OLIVE—200 caisses.
LUCCA—30 barils.

Articles divers.

Maquereaux, Harengs, Morue—en quantités.
Chandelles et bougies—1500 caisses de toutes marques
Orge, Café Java, Poivre noir.
Quatre Epices, Canne, Gingembre, Amandes, Porter, Bière, Cidre, Tabac, Sardines, Homards, Cornichons, Sirop de lemon, Ketchup, Fruits pour pâtés, Poudre à lavage, Câpres, Moutarde, Conserves, Gelée, Olives,
Schiedam, Eau-de-vie, Macaroni, Vermicelle, Pâtéfards, Pipes, Chandeliers, Vins, Sardines, &c. &c.
Paniers, Cigares, Cerises sauvages,
THE—Poudre à canon, Impérial, Poudre à canon, Oolong,
ARTICLES EN BOIS—Baquets, Seaux, Balais, &c.
16oct—6 m

Madame Alluard,

SOMNAMBULE FRANÇAISE,

Rue Bourbon, No. 280.

Très lucide pour le traitement de toutes sortes de Maladies et spécialement des maladies nerveuses.

MADAME ALLUARD dont les journaux de la Nouvelle-Orléans ont maintes fois retenti des cures merveilleuses opérées par elle; Le Courrier, le Crescent, le Delta, le Daily True Delta, le National, l'Abeille, ont produit en 1852 et en 1853, des lettres provenant de personnes considérables, et dans lesquelles on rendait hommage aux mérites incomparables de Madame Alluard. Les mêmes feuilles ont aussi parlé avec éloges des surprenantes séances d'expériences magnétiques de vision malgré l'occlusion la plus parfaite des yeux, lire le Courrier du 17 décembre 1853, l'Abeille du 27 novembre 1854, le Daily Crescent du 28 mai 1855. Du reste le public est à même de juger de ces curieuses expériences d'où le charlatanisme est banni. Voilà des garanties pour les êtres souffrants, dont la médecine ordinaire est impuissante.

N. B.—Mme Alluard se rend au domicile des personnes qui la font demander, dans quelque partie du pays où se trouvent ses clients. 5sep

TABAC en feuille—Reçu par le Mary Elizabeth et le Montague, venant de la Havane, un lot d'excellent tabac en feuille, Vuelta de Abajo, première qualité, pour capes et tripes, ainsi que d'excellent tabac de Cuba pour capes et tripes. En magasin et à vendre par ANTo COSTA,
18 oct—1m 16, rue de la Douane

SARDINES à l'huile—10,000 quart boîtes de la marque B. Besnet, en débarquement du navire Morning Glory, de Bordeaux. A vendre par
TH BAILLY BLANCHARD & CO,
13oct—10f 27, Vieille-Levée

COGNAC—100 futailles des marques de Moreau, Bisquit, Triesche & Co, J Brand, Rousseau, etc.
A vendre par TH. BAILLY BLANCHARD & Co,
13oct—10f 27 rue de la Vieille Levée

X. LAMBERT,

IMPORTATEUR ET MARCHAND D'eaux-de-vie françaises,

De Vins, de Liqueurs étrangères et du pays, &c. No 62, rue des Magasins, NOUVELLE-ORLEANS.

COLOCHAMPE!

SPECIFIQUE INFAILLIBLE POUR LA GUÉRISON DES CORS AUX PIEDS.

SEUL DEPOT A LA NLLE-ORLEANS, CHEZ G. LAVIE, rue St Charles, No 21, Entre Canal et Commune. 3ov2

A VENDRE à livrer par les navires Morning Glory et Pretender, de Bordeaux:
50 barriques vin St-Julien,
50 do do Côtes de Fronsac,
50 caisses vin vieux rouge, Château Lafitte et Château Margaux, à vendre par
19 sep J N CURIEN, 23, rue Toulouse

Maison Boyer frères, V. Benquet & Co

Nlle-Orléans, 26 août 1856.

TIENT constamment en main un grand assortiment de groceries, conserves alimentaires, fruits à l'eau-de-vie et au jus, saucissons de Boulogne et de Lyon, etc. etc.

Vins rouges et blancs, en barriques, de bonne qualité, pour famille; vins en caisses, fins et ordinaires; champagne, liqueurs assorties, brandy, genièvre, whiskey, etc., etc., etc.

A vendre dans leur magasin encoignure Moreau et Mandeville, Troisième District.

ILS ATTENDENT incessamment, par le navire Helen A. Miller, de Bordeaux:
30 caisses fruits à l'eau de vie;
160 barriques vin rouge pour famille, et par le navire Morning Glory, 50 barriques de do.
BOYER FRERES, V. BENQUET & Co.
26 aout Enc. Moreau et Mandeville, 3e District

BOUTEILLES et DAME-JEANNES—
100 paniers bouteilles vides.
25 grosses bouteilles vides, pour Madère, Oporto, [illegible]
2000 dame-jeannes de 1, 2, 3 et 5 gallons.
A vendre par PAUL JUGE FILS & Co,

INSTITUTION

De Mme Vve Charles d'Aquin,

RUE DAUPHINE, 71,

ENTRE CONTI ET BIENVILLE.

CETTE institution qui avait été fermée pour cause de l'absence de la directrice, se r'ouvrira au local susdit lundi prochain, 13 octobre.

La respectabilité bien connue de cette maison d'éducation et les excellentes élèves qu'elle a formées, sont les garanties que Madame d'Aquin offre aux parents pour l'œuvre qu'elle va recommencer.

Il y aura un cours spécial pour les dames et les demoiselles, fait par une demoiselle graduée de la Faculté. 15 octo—1an

Magnifique stock.

P. MALLARD

No 62, rue Royale—

ETANT de retour d'Europe, fait savoir à ses nombreux amis, et au public, qu'il offre aux acheteurs un choix magnifique de MEUBLES de salon, chambre à coucher, salle à manger, &c., venant des meilleures fabriques de Paris et de ses propres ateliers.

Aussi:—Un magnifique assortiment de LAMPAS, BROCATELLE, DAMAS, MOUSSELINE, bobinet, étoffe et passementerie de tout genre pour tentures, glaces et rideaux; PORCELAINE de SÈVRES; pendules de fantaisie et de bronze, CRISTAUX, bronze, statuettes, corbeilles, vases, &c. &c. [illegible] MIROIRS et glaces de toutes grandeurs.—Tous ces articles ayant été achetés pour la SURVEILLANCE PERSONNELLE, M. Mallard invite les acheteurs à bien vouloir visiter son magnifique stock, persuadé que nulle part on ne saurait trouver mieux. 6 oct

BOIS! BOIS!

A VENDRE—5,000 cordes bois de frêne pour chauffage, livrable pendant la saison prochaine. Le soussigné contracterait pour une partie ou la totalité. PAUL LACROIX,
14 sep 12, rue Toulouse.

BISCUITS Crackers—500 boîtes de la marque Huntley & Palmer, en débarquement du navire Garden Bird, de Liverpool. A vendre par DUNTZE & IKEN,
22 oct enc. Royale et Conti

CONFITURES de la Havane—Reçu par le navire Mary Elizabeth, 12 caisses gelée pâte de goyave, en grandes et petites boîtes.
A vendre par DUNTZE & IKEN,
22 oct enc. Royale et Conti

PRUNES sèches—45 caisses prunes sèches, nouvelle récolte, reçues de Bordeaux.
A vendre par DUNTZE & IKEN,
23 oct enc. Royale et Conti

FRAISES AU JUS—100 caisses nouvelles fraises, venant d'être reçues de Bordeaux.
A vendre par DUNTZE & IKEN,
22 oct enc. Royale et Conti

VINS rouges et blancs, supérieurs:
25 caisses Château Margaux 1847,
10 do St-Julien,
40 do St-Estèphe,
20 do Pichon Longueville et Haut Brion, en demi-bouteilles,
30 do Château d'Yquem.
A vendre par DUNTZE & IKEN,
22 oct enc. Royale et Conti

ATTENDU par le navire Emma, de Marseille:
250 caisses savon de Castille,
25 quarts Burgundy Port,
100 caisses muscat de Frontignan,
100 do vermouth, Noilly, Pratt & Co,
200 do olives vertes,
50 do fruits confits au vinaigre,
25 do anchois à l'huile,
A vendre par C. CAVAROC & Co,
23 oct—3d 144, rue Royale

Salon Héliographique.

Portraits exécutés en quelques secondes par Madame de la Sablière.

146, rue Canal entre Bourbon et Dauphine.

M. CIRRIN, artiste héliographe, informe le public qu'il vient d'ouvrir son salon et atelier d'héliographie, au No 146, rue du Canal, où il sera heureux de recevoir les visiteurs.

Il profite de cette occasion pour appeler l'attention des amateurs d'objets d'arts sur le perfectionnement qu'il a apporté à la Nouvelle-Orléans aux portraits à l'huile de Photographie, et à leur prix modéré. [illegible]

M. Cirrin prendra en outre, que voulant populariser l'art qu'il professe, il a fixé le prix de ses portraits en noir, en couleur, en épreuves [illegible] 1 mars—6m

MAGASIN DE CONFISERIE.

J. VINCENT.

F. LEFEVRE, successeur.

Encoignure de Bienville et Royale, et encoignure Canal et Carondelet.

M. LEFEVRE a l'honneur d'annoncer qu'il est ses fabriques et beaux salons de danses sont ouverts tous les jours, de 6 heures du matin, à la clôture du théâtre.

Rien n'a été négligé pour plaire aux dames. Les bonbons sont faits avec le plus grand soin. Au magasin, assortiment de bonbons de toute espèce, pastilles, fruits glacés, etc. [illegible]

DAME-JEANNES—1000 de 5 gallons; 300 de 3 gallons; 300 de 2 gallons et 300 de 1 gallon. En débarquement du navire Gottenburg, venant de Hambourg. A vendre par PREAU & COUTURIE,
21 oct 81 et 83 rue Gravier.

EN débarquement des navires Champion, de Philadelphie, Louisa Burgess de New-York, et de [illegible] de Boston:
50 caisses Pâtés,
75 do Homards à carreaux,
15 do Toile cirée Irlande,
[illegible] balles couvertures laine blanc, grise, verte et rouge,
10 do couvertures blanches, 3 points et demi,
20 caisses coton blanc 3¼, 7¼ et 4¼,
10 do do do 11¼ et 12¼,
20 do bonnets de coton,
20 balles coton blanc et écru,
Coton Brodé de toutes marques, M. N. 4¼, 6¼, 8½, 10¼, 11¼ et 12¼.

Articles pour planteurs.

Couvertures, tabac, bottes, [illegible] blancs et gris, [illegible], etc.

24 oct LOUIS DUCOURNEAU, 15, rue de Chartres

EN débarquement du navire Globe, venant du Havre:
1000 dame-jeannes de 5 gallons.
A vendre par C CAVAROC & Co
23 sept 144, rue Royale

ALFRED MUNROE & Co.,

UN PRIX

No 34, rue des Magasins, encoignure Gravier;

HABITS ET REDINGOTES en drap noir et couleur, HABITS DE BUREAUX, en drap et alpaca.

SURTOUTS

FOURREURS, St Nicholas, Sebastopol, Malakoff, RAGLAN et véritable castorine, [illegible] DRAP NOIR, sacs à raies, royaux.

PANTALONS.

Cinq mille PANTALONS casimir et doskin. Mille PANTALONS casimir Union et satinet.

GILETS DE TOUS GENRES.

Noirs et couleur, des étoffes suivantes: velours uni et à dessins, soie unie et à dessins, drap, tweed, casimir, Marseille blanc, drap d'Italie, bombasine.

ARTICLES DE TOILETTE.

CHEMISES toute toile, coton, devants de soie,
COLS et poignets de toile,
CHEMISES et caleçons flanelle Shaker,
CHEMISES et caleçons écarlate, tout laine,
CHEMISES et caleçons de mérinos, blancs et coul.
CHEMISES et caleçons en coton tricoté,
CHAUSSETTES à raies, grises, blanches et mérinos, coton Union, écru et à raies,
Un assortiment complet de GANTS.

Un assortiment complet de:

VÊTEMENTS de jeunes garçons et d'enfants, Gilets ronds, Blouses, Français et Castors, redingotes, gilets de drap noir et couleur, et pantalons casimir et drap noir et couleur.

Un assortiment complet d'articles de toilette et de vêtements en caoutchouc.

Couvertures, literie, oreillers, draps pour voiture, fabriqués par l'Union Company.

Chaque article est pleinement garanti et vendu aux prix du fabricant.

ALFRED MUNROE & Co,
25 oct No 34, rue des Magasins, enc. Gravier.

PROVISIONS.

PROVISIONS—300 barils porc M. O. et prime porc; 20 tierçons jambons en tonnes; 25 tierçons jambons du bœuf; 20 barils de lard; 150 barils et tierçons lard fin [illegible]; 100 barils whiskey rectifié; 75 do bœuf, en magasin et à vendre par

WRIGHT & BURBANK,
25 oct 36 et 37 Vieille Levée.

Changement de domicile.

Le soussigné annonce à ses clients de la ville et de la campagne, et au public en général, qu'il a transporté son

Atelier Typographique

à l'encoignure Chartres et Conti, No 107.

N'ayant rien épargné pour mettre les habitants du Second et Troisième Districts à même d'avoir leurs impressions faites aussi bien et à aussi bon marché que peuvent le faire les confrères du Premier District, il ose espérer qu'il obtiendra le patronage de ceux à qui il s'adresse.

Indépendamment d'un vaste matériel—ceci vaut que celui de la plus grande imprimerie de la Nouvelle-Orléans—il s'est procuré des presses des systèmes les plus récents, savoir:

RUGGLES' ROTARY PRESS,

ROE'S CARD PRESS,

Ruggles's Circular Card-Cutter,

Roe's Paper Cutting-Machine.

E. MERIDIER,

24 mai 107 rue de Chartres—Nlle-Orléans

MODES! MODES!

25 p. 100 de réduction!

Madame DURAND,

Rue Royale 157, entre Toulouse et St-Pierre,

A l'honneur d'informer sa nombreuse clientèle qu'elle a reçu par les derniers arrivages de France un magnifique assortiment de marchandises de saison, comprenant:

Chapeaux de paille noire et à jour, pour dames et pour demoiselles,
Chapeaux de crêpe et fantaisie,
Couronnes de mariées et de bal,
Un grand assortiment de broderies,
Mantilles de soie et dentelle,
Voiles de mariées, &c. &c.
Fleurs artificielles,
Dentelles Valenciennes,
Rubans de soie et de velours,
Ombrelles riches, Gants, &c. &c. &c. qu'elle offre à vendre au prix coûtant, avant son prochain départ pour France. 8 mai

MACHINE à vapeur, &c.—Une machine de la force de 6 chevaux; moulins à écraser les épis de maïs.
A vendre par TH BAILLY BLANCHARD & CO,
18sept—1m 27, Vieille-Levée

CIGARES DE LA HAVANE—Marques de choix:
25,000 Londres Perfection, Flor,
15,000 do Partagas, 1s, 2s, et 3s,
15,000 do Cabanas, 1s, 2s, et 3s,
15,000 do Montero, Flor,
20,000 do Salomon, do,
25,000 do La Havanne,
15,000 do Soy Fiel,
300,000 Media Regalia,
20,000 Regalia Flor,
25,000 do Londres,
100,000 Regalia de toute longueur,
50,000 Opéras,
25,000 Cabanas,
27,000 Cazadores,
40,000 Prensados,
45,000 Reina,
50,000 Cigares d'autre grandeur.

1oct, 1000, En magasin et à vendre par ROMERO FRERES. 20 sept 24 rue Gravier

E. C. CABUZAC & Co.,

[illegible] Boeuf salé, au fumé, pour la vente du vin d'Oporto et du madère [illegible]

FAURES & NORMAN,

30 et 33, RUE ROYALE, ENCOIGNURE DOUANE, Importateurs de vins, liqueurs et conserves alimentaires, et marchands de groceries en gros et en détail.

VIN ROUGE—12 barriques vin rouge St Emilion,
40 do do Cantenac,
[illegible] do Château Margaux
[illegible] do Pauillac.
A vendre par EUG. ROCHEREAU & Co.
17 et 19 rue St Louis

VIN rouge en caisses—300 caisses vin rouge St Julien, Médoc, [illegible] vin rouge Haut Brion, Ferreyrolles, Léoville, Lafitte et Margaux, Barton & Guestier.
A vendre par EUG. ROCHEREAU & Co.
29oct 17 et 19 St Louis

EAU DE VIE—1½ J. B. Godard, 1½ Godard & Co et Otard Godard & Co,
1½ J. Sindelle,
1½ et 3½ Henry Baren & Co, fine champagne,
1½ et 3½ Raynal et Alexne,
1½ D & C. Dupuy,
1½ et ½ Ch. Rivière 1825 et 1835,
1½ et 1½ V. Bernard & Co,
1½ A. Lafontaine,
1½ Henry Baren & Co.
A vendre par EUG ROCHEREAU & Co.
[illegible] 17 et 19 rue St Louis

PLUMES D'OR! PLUMES D'OR!

LES soussignés ont reçu par le steamer Black Warrior, un grand assortiment de PLUMES D'OR des meilleurs fabricants:

Levy Brown,
Dawson, Warren & Hyde,
Bath & Lovland, Myer Phinney,
Bagley, Sadler, &c. &c.

qu'ils offrent à vendre à des prix très raisonnables.

P. DUREL & Co,
14 oct 57, rue de Chartres

Agendas! Agendas!

UN grand assortiment d'Agendas de toutes formes et grandeurs, avec et sans calendrier, à vendre par P. DUREL & Co.
27 oct 57, rue de Chartres

SAVON—A Prince Ravenel et [illegible] grand vin Ognon Johannisberg 25 caisses vin Johannisberg 1846, cachet vert,
25 do do do do,
A vendre par DUNTZE & IKEN
14 oct enc. Royale et Conti

VIN du Rhin supérieur—Importation directe de:
25 caisses Moselle Mousseux ordinaire,
5 do Hock mousseux,
10 do Hochheimer,
10 do Rudesheimer,
5 do Steinwine,
A vendre par DUNTZE & IKEN
14 oct enc. Royale et Conti

CHAMPAGNE—25 paniers de 12 bouteilles, Delamotte à Fils, qualité très supérieure;
12 paniers de 24 demi-bouteilles do do
25 do do de 12 bouteilles Philippe Heidsieck;
20 do do de 24 do do
En magasin et à vendre par A. CARRIERE,
2 oct 25 Vieille Levee

Chemises!.......Chemises!

LE soussigné vient de recevoir par le navire Waterloo,

50 douzaines de chemises blanches, toile et mi-toile de toutes grandeurs.

Ces chemises, qui proviennent de la fabrique la plus renommée de Paris, se distinguent par la qualité de la toile, la finesse du travail et la supériorité de la coupe. ADOLPHE BLACHE, 12 juin 94, rue Royale

EN débarquement du navire Morning Glory, venant de Bordeaux:

[illegible] barriques vin rouge, St-Julien,
[illegible] do Cantenac,
[illegible] do Margaux,
[illegible] do St-Estèphe,
[illegible] barils vin blanc, Haut Sauternes,
[illegible] caisses vin rouge, St-Julien,
[illegible] do Pauillac,
[illegible] do Cantenac,
[illegible] do L E Baren, 1848,
[illegible] do W Lessy & Co, 1848,
[illegible] do Vieux Cognac,
[illegible] caisses conserves de Rodel & fils frères.
A vendre par C CAVAROC & Co.
[illegible] 144 rue Royale

MARCHANDISES à l'entrepôt, convenables pour le marché du Mexique:
13 fardeaux, de 4 balles chaque, Impériales de 39 pouces.
4 balles ouvrées coton,
3 do couvertures noire,
3 do toile de Russie,
60 do indiennes grande largeur,
12 do cotons blanchis,
20 do mouchoirs de Rouen,
20 caisses papier [illegible],
5 do papier à lettres.
A vendre par BERNARD TURPIN,
[illegible] 55, Vieille Levée

GOMME ARABIQUE—10 caisses gomme arabique choisie, 5 balles de amerite, 5 boucauts de do, 5 do de ordinaire.
A vendre par BERNARD TURPIN,
28oct—6f 55, Vieille Levée

FOURNEAUX DE CHASSE—3 caisses fusils de chasse à un et deux coups, de la fabrique de St Etienne.
A vendre par BERNARD TURPIN,
28 oct—6f 55, Vieille Levée

SERRURES françaises—12 caisses serrures françaises de 4, 5, 6, 7 et 8 pouces.
A vendre par BERNARD TURPIN,
[illegible] 55, Vieille Levée

PAPIERS français—20 caisses papiers français, à écolier, à lettres, rayé et non rayé, bleu et blanc.
A vendre par BERNARD TURPIN,
[illegible] 55, Vieille Levée

EN magasin et à vendre par les soussignés:
150 barriques vin rouge ordinaire,
30 barriques bon vin blanc Entre-deux-mers,
25 barils bon vin blanc Ch. [illegible]
25 do do do Ch. Sauterne,
25 quarts et barriques de bonne cognac, Vve Bitte.
100 caisses absynthe et kirsch (paniers en douane).
5 caisses cognac,
25 do bouteilles à madère et porto,
100 paniers bouteilles vides,
50 caisses huile Castille,
300 dame-jeannes de 1, 2, 3 et 5 gallons,
40 estagnons eau de fleur d'oranger.
PAUL JUGE FILS & Co,
27oct 27 rue St-Louis

Cigares de la Havane.

LES soussignés ont en magasin un bel assortiment de cigares de la Havane [illegible] Manille, Londres, Londres Regalia, Prince Albert, Parfaits, [illegible] du gros et en détail, des marques de choix, toutes des plus recherchées.

CABALLERO & BASUALDO,
21 oc 38, Vieille Levée, entre Douane et Bienville

SUCRE de la Havane—100 caisses sucre jaune et blanc de la Havane, débarquée du brick Mary Elizabeth, et en magasin à vendre par
CABALLERO & BASUALDO,
21 oct 38, Vieille Levée entre Douane et Bienville

A vendre à l'arrivée du navire Lady Arabella, de Bordeaux, etc.:
300 quarts boîtes de sardines, marque Albert,
300 demi do do do,
2,000 quarts do do Gazelle,
[illegible] do do do do,
[illegible] caisses vin rouge divers qualités,
150 do vins assortis pour dessert,
20 barriques vin rouge,
10 do do vin rouge pour familles.
Par le navire Milan, de Bordeaux:
500 1½ boîtes sardines de Nantes,
500 1½ do do do,
10 barriques vieux vin rouge,
1000 caisses vin rouge diverses marques.
Par le navire J. W. White, de New-York:
100 paniers champagne Heidsieck & Co,
A vendre par G VALETON & Co.
22oct 25, rue Tchoupitoulas

A VENDRE par le soussigné—30 barriques vin de Bordeaux, en débarquement du [illegible]
X LAMBERT.

Glaces, Cadres, Gravures &c.

[illegible] *Rue Royale, entre Douane et Bienville*

OVERMANN [illegible]

Les [illegible] de Gravures, de tableaux, de miroirs et de cadres [illegible]

Vicomte [illegible] Fugue & Cie.,

No 116 et 120, rue Duane, New-York.

No 109 et 111, rue Broad, Newark, New-Jersey.

VIENNENT de recevoir par les vapeurs Black Warrior, Philadelphia et Cahawba, et recevront par chaque voyage de ce paquebot, un vaste et bel assortiment de marchandises d'Europe et diverses manufacturées expressément pour ce marché, et à vendre à très bon marché pour de comptant ou son équivalent.

VÊTEMENTS POUR HABITATIONS.

Capots de casimir en Kersey, pardessus en couverte, bleus et fantaisie, paletots, vestes, layovers avec capuchon, pour hommes, en drap pilote, castor, poil de chèvre; pantalons en cotonnade, gris, bleu et noir; gilets de casimir qui croisent, en casimir noir, couleur gris de fer, bleu et noir; chemises en flanelle croisée, rouge, bleu et grise, en hickory, en coton blanc et doré, rubannées, stimulées et de noir; caleçons en drap de flanelle blanc et rouge, en coutil [illegible] bleu, en coton croisé, en [illegible], blanc et gris; tabliers d'Irlande, manteaux et pardessus en caoutchouc; guêtres etc. En outre, 400 jeux de malles en cuir, etc., etc.

Habits, redingotes, paletots, vests, Raglans, Sebastopol, manteaux, talmas, etc. etc.

Habits drap et castors noir, bleu, marron, vert, rouge, de manufacture française, américaine, anglaise et allemande. Culottes bruns de toute espèce.

Pantalons en drap noir et bleu, satin blanc noir et fantaisie, casimir français, satinet, à raies, unies et genre.

Gilets noirs et drap de soie, noirs, unis et dessins brodés, casimir et velours de tout genre, richement brodés, soie et coton, de couleur, Marseille de chemise de véritable et imitation, poil de chèvre, gros blanc, soie blanc, à fond or et argent, pour bal, etc.

BONNETERIE ET AUTRES.

Chemises de peau, couvertes en coton blanc et doré, en fil d'Ecosse, en mérinos, en laine pure, chemises toile d'Irlande, de coton, devants toile; prix: de 50 à 25 par douzaine. Chemises en coton flanelle, doré, fantaisie, laine, mérinos, de manufacture française, anglaise et allemande; mouchoirs de fil et de soie, en satin, rayés de couleurs, blancs, d'Irlande, à riche broderie, de ce coin de toutes couleurs et à dessins; gants de peau de toutes les couleurs, cravates, gants, jarretières, etc., etc. Malles et valises de voyage, en caoutchouc, et tapis Milton et caoutchouc. Etoffes de toutes espèces, etc.

Un assortiment d'habillements de jeunes gens et d'enfants, trop long à énumérer.

Les planteurs et les marchands de la campagne sont invités à venir visiter ce stock avant d'acheter ailleurs. 25 oct

Michon & Desportes.

LIBRAIRES.

250, RUE ROYALE...5, FAUBOURG MONTMARTRE NOUVELLE-ORLEANS. PARIS.

ONT l'honneur de prévenir leurs amis et le public en général qu'ils viennent de recevoir par les navires Johannisberg et Globe, du Havre, un assortiment magnifique de couronnes en perles, comme suit:

200 couronnes en perles bourlet riche,
150 do " pensées,
150 do " Tous Pensée,
150 do " avec inscription,
150 do " bouquets,
200 do en velours, avec inscriptions,
200 do " immortelles, avec inscript.
150 do en argent blanches,
150 do en cuivre,
5 paniers bouquets pour garnitures de tombe,
50 rouleaux papier noir pour couronnes,
50 chapelets en cornaline blanche argent,
25 do do rouge do
25 do nacre très fins,
[illegible] do en coco noir et naturel,
75 Christs en cuivre doré,
25 do en plastique grande dimension
10 bénitiers de toutes grandeurs en plastique, Têtes de christ et vierges.

Un grand assortiment de livres de prières, Do do de [illegible] pour enfants. Le do de do de 1re distribution de prix. Fournitures de bureaux de toutes genres. 22 sept

EAU-DE-VIE—40 quarts pipe eau-de-vie Rochelle de propre;
15 demi pipes cognac Champagne Vineyard Proprietors; 25 quarts pe do; 10 caisses de do;
10 quarts pipe cognac Fine Champagne 1848, Larrou;
30 barriques vin rouge St-Estèphe;
15 demi-barriques de do;
10 barriques vin blanc Sauterne; 20 demi do do;
6 do Vin rouge St-Estèphe vieux;
6 do do Cantenac do;
10 barils vinaigre blanc.
20 caisses de 12 bouteilles vin rouge St-Julien Haute-Brion;
100 caisses de 12 bouteilles vin blanc Sauterne;
100 do do vin rouge Haut-Brion, Léoville, Cantenac;
10 caisses de 24 demi-bouteilles vin rouge de do;
10 do de 12 bouteilles St-Estèphe Eyquem;
10 barils 25,000 bouteilles bouchons assortis pintes;
20 caisses de 100 demi-bouteilles [illegible] bouteilles;
20 do de 250 quarts de do do do;
En débarquement du navire Morning Glory, et à vendre par V & E MAUMAN,
28 sep 30 rue St-Louis

TABAC—10 balles tabac en feuilles de la Havane, des meilleurs Vuelta Abajo, pour capes et tripes, reçues par le premier arrivage de la Havane, et à vendre par ROMERO & FRERE,
21 sep 24, rue Gravier

CHOCOLAT D'ESPAGNE—[illegible] boîtes chocolat de qualités supérieures, en boîtes de fantaisie de 14 livres chacune, en magasin et à vendre à des conditions très accommodantes, par
ROMERO & FRERE, 24 rue Gravier

TABAC en feuilles de la Havane—25 balles, fin, de 4e et 5e, pour capes et tripes, garanties Vuelta Abajo, en magasin et à vendre à 16 pour cent, reçues par ROMERO & FRERE, 24 rue Gravier

RIZ—75 boucauts de riz, en débarquement du brick Mosce, venant de Charleston, à vendre par
E. CABUZAC & Co,
25 sept 26, Vieille Levée

SUCRE de la Havane—700 caisses sucre brut jaune et blanc, en magasin et à vendre par
E. CABUZAC & Co,
18 sept 26, Vieille Levée

CAFÉ de la Havane—300 sacs café de la Havane premier qualité, en magasin et à vendre par
E. CABUZAC & Co,
26 sept 26, Vieille Levée

VIN rouge en barriques—100 barriques vin rouge, en magasin et à vendre par E. CABUZAC & Co,
18 sept 26, Vieille Levée

VIN rouge en caisses—1000 caisses vin rouge, en magasin et à vendre par E. CABUZAC & Co,
18 sept 26, Vieille Levée

VIN rouge pour famille—barriques vieux vin rouge, en débarquement du navire New England, venant de Bordeaux, à vendre par
G. VALETON & Co,
18 juin 26 rue Tchoupitoulas

VIN BLANC—En débarquement de la Victorine de Bordeaux: 100 barriques [illegible] 100 caisses vin de la marque de Mm. Maison & Co, de Bordeaux.
A vendre par FAURES & NORMAN,
30 sept 30 et 33, rue Royale

PRUNEAUX reçus par les derniers arrivages—
15 caisses de 30 paniers pruneaux.
A vendre par FAURES & NORMAN,
3 sept 30 et 33, rue Royale

CHAMPAGNE—45 paniers champagne Heidsieck & Piper, en grandes et demi bouteilles.
A vendre par FAURES & NORMAN,
[illegible] 30 et 33, rue Royale

CONSERVES de Philadelphie [illegible]
[illegible]
A vendre par FAURES & NORMAN,
[illegible]

A VENDRE [illegible] gros, [illegible] caisses de Verdet & Lacombe.
A vendre par FAURES & NORMAN,
[illegible] 30 et 33, rue Royale

SANGSUES!—SANGSUES!

L. PROTON, ex [illegible] dépôt chez [illegible] rue Royale [illegible] d'Orléans [illegible]

[illegible]

MONTRES! CHRONOMETRES!

E. DOUBS,

IMPORTATEUR DE MONTRES, D'OUTILS et Fournitures d'Horlogerie,

33, RUE DU CAMP—NLLE-ORLEANS.

[illegible] de montres, chronomètres, fournitures d'horlogerie, Suisse, Angleterre, etc. [illegible] les prix ne doivent pas [illegible] New-York, à Londres et à Paris, [illegible] nous les marchandises [illegible]

EMBAUMEMENT DES CORPS.

P. GRAVAIS, embaumeur, No. 37, rue Marais, entre Bourbon et Bienville, ayant acheté, du Dr. Holmes, de la ville de New-York, le droit d'embaumer LES CORPS, informe respectueusement tous les ordres, le jour et la nuit. Le procédé est simple [illegible] Les corps qui [illegible] transportés à l'abri de la décomposition [illegible]

N. B. Les corps des ministres, médecins et pauvres seront embaumés gratis. 2oct

EN magasin et à vendre par le consignataire:
[illegible] barriques vin rouge vieux pour familles,
[illegible] barriques vin rouge bon ordinaire,
[illegible] barils vin blanc Haut Barsac,
[illegible] do vin vieux de Madère,
[illegible] Muscatelle whiskey,
[illegible] paniers quarts bouteilles [illegible]

[illegible]

C. CAVAROC & Co.,

No. 144, rue Royale,

Importateurs de vins, eaux-de-vie, sardines, huile d'olive, etc.

[illegible]

Grands vins de Bordeaux.

[illegible]

GARANTIE AVEC CHAQUE VENTE.

C. ROUVIERE,

182, RUE DE CHARTRES,

Entre Toulouse et St-Louis,

[illegible] Robes de chambre [illegible] Manteaux [illegible]

[illegible]

COMPTOIR 65 dem. en débarquement, en magasin et à vendre par R. J. HART & Co

---

VENTES A L'ENCAN

Maison [illegible] départ.

Résidence à deux étages avec mansardes, rue [illegible], entre Orléans et St-Pierre, 3me district.

PAR J. A. BEARD & MAY,

J. A. BEARD, encanteur.

SAMEDI, le 15 de novembre 1856, à midi, à l'arcade St-Louis, rue des Magasins, il sera vendu:

—Un terrain avec les bâtisses et améliorations qui existent dessus, dans l'îlet borné par les rues Royale, Bourbon, Orléans et St Pierre. Le terrain mesure 25 pieds face à la rue Royale, sur une profondeur de 127 pieds 10½ pouces, entre lignes parallèles. Les bâtisses et améliorations consistent en une maison de résidence haute, en briques avec mansardes, porte cochère, etc. Dans le fond il y a une bâtisse en briques à trois étages, servant de cuisine, magasins et chambres; cour briquetée, installation pour l'eau, etc. Le revenu de cette propriété est de $1400 l'an.

CONDITIONS—Un tiers comptant, et la balance à 1 et 2 ans de crédit en billets garantis par hypothèque, portant 7 pour cent d'intérêt l'an de la date et intérêt éventuel à 8 pour cent l'an.

La propriété devra être assurée au montant total de sa valeur et la police transférée au vendeur.

L'acte de vente devant Théodore Guyol, not. pub. aux frais des acquéreurs. 3 nov

Beaux meubles, excellent piano droit, de Pleyel, &c. Vente pour cause de départ.

PAR J. A. BEARD & MAY,

J. A. BEARD, encanteur.

JEUDI, 13 novembre 1856, il sera vendu à l'encan, à 11 heures A M, à la résidence de M. L. M. Renan, à l'encoignure des rues Remparts et Bienville.

Tout le mobilier de la maison, comprenant: meubles riches de salon et de salle à manger, en acajou et recouverts de velours cramoisi: glaces élégantes pour cheminées; étagères, secrétaire, sofas, ottomanes, chaises, tables de centre, de salon et de salle à manger, rideaux et tapis riches, magnifique porcelaine de Hâvre, verrerie, des meubles de chambre à coucher, comprenant: bois de lit, lavabos Frechs, armoires à glace, une grande variété de meubles utiles, batterie de cuisine et ustensiles de cour, &c.

Conditions de la vente, comptant.

Le piano sera vendu à midi précis. On peut venir examiner les meubles la veille de la vente.

3 nov.

AVIS JUDICIAIRES.

Succession de Paul Phénomène Mouchon.

DEUXIÈME Cour de District de la Nouvelle Orléans.—Avis est par le présent donné aux créanciers de la susdite succession et à toutes autres personnes que cela peut concerner, d'avoir à déduire sous dix jours, à dater de la présente publication, les raisons pour lesquelles le compte présenté par l'administrateur de la dite succession ne serait point approuvé et homologué, et les fonds entre ses mains répartis conformément audit compte.

Par ordre de la cour. A. DIEUX,
25 oct—4 3 Député Greffier

Succession de J. F. Thoeuse.

DEUXIÈME Cour de District de la Nouvelle Orléans.—Avis est par le présent donné aux créanciers de la dite succession et à toutes autres personnes que cela peut concerner, d'avoir à déduire sous dix jours à dater de la présente publication, les raisons pour lesquelles le compte présenté par l'exécuteur testamentaire ne serait point approuvé et homologué, et les fonds entre ses mains répartis conformément audit compte.

Par ordre de la Cour. A. DIEUX,
[illegible] Député Greffier

Grand Chemin de fer de la Nouvelle-Orléans, de Jackson et du Nord.

En date pour le départ de la Nouvelle-Orléans, tous les jours, à 6 heures du matin et arrive à Magnolia, Miss., à 90 milles de la Nouvelle-Orléans, à 11 heures 15 minutes du soir. Le train repart de Magnolia tous les jours à 1 heure et demie P. M. et arrive à la Nouvelle-Orléans à 8 heures et demie du soir.

Prix—Trois cents par mille, pour aller et autant pour revenir. Les enfants au-dessous de cinq ans ne paieront rien. Les enfants de cinq à douze ans et les personnes de couleur paieront moitié prix.

On peut obtenir des billets, pour la saison, au bureau de la Compagnie, No 68, rue Carondelet, ainsi que des billets de famille, (billets entiers et moitié de billets), au paquets de vingt-cinq, à une réduction.

Il ne sera pas permis aux personnes de couleur de voyager sans une passe qui les autorise à la faire et désigne la station où elles devront s'arrêter ou d'où elles devront partir. Le conducteur gardant les passes qui ne pourront servir que pour aller d'un point à un autre, dans un seul train, les personnes de couleur qui voudront aller et venir devront avoir deux passes.

Un train pour le fret part de la Nouvelle-Orléans, pour Magnolia, et les stations intermédiaires, à 6 heures 15 m. du matin, les mardis, jeudis et samedis, et part de Magnolia pour la Nouvelle-Orléans, et les stations intermédiaires, tous les lundis, mercredis et vendredis, à 5 heures 45 minutes du matin.

Ce train s'arrêtera le vendredi et le samedi aux "Flag Stations." Il arrêtera entre les stations signalées) pour recevoir et livrer du fret. Il ne s'arrêtera pas aux autres jours.

Il ne sera pas reçu de fret au dépôt de la Nlle Orléans après 5 heures de l'après-midi.

E. F. GUYARD,
Surintendant du transport

Une ligne de diligences (pour la malle) à quatre chevaux, va, tous les jours, de Magnolia à Jackson et de Jackson à Magnolia, et communique avec les trains de passagers. 3 oct—

Grand chemin de fer de la Nouvelle-Orléans, des Opelousas et de l'Ouest.

ARRANGEMENT POUR L'HIVER.

A dater du 16 septembre [illegible] LES TRAINS DES PASSAGERS partiront comme suit:

Départ d'Alger, tous les jours, à 8 h. 30 m. A. M.
De Gretna, tous les jours, à 8 h. 40 m. A. M.
Arrivée à Bayou Bœuf, tous les jours, à midi 30 m.

RETOUR.

Départ du Bayou Bœuf à...... 1 h. 15 m. P. M.
Arrivée à Gretna à...... 4 h. 45 m. P. M.
" à Alger, à...... 5 h. 00 m. P. M.

Des paquets d'excursion pour se rendre aux stations régulières et en revenir le même jour seront émis comme suit:—

A Boutté...... $1 25
Au Bayou des Allemands...... 1 50
Raceland, Passage de Lafourche et Terrebonne...... 1 50
A Tigerville...... 1 50
A Bayou Bœuf...... 1 50

Aux stations intermédiaires régulières, les prix seront proportionnés.

Un ferry destiné à transporter les passagers, partira du pied de la rue Ste-Anne, tous les jours, à 7 heures et demie du matin.

La Compagnie recevra, tous les jours, jusqu'à 5 heures de l'après-midi, sur le wharf au pied de la rue Ste-Anne, le fret pour Bayou Bœuf et les stations intermédiaires. Le fret pour Alger devra être payé par les expéditeurs, et tout fret devra être déposé à bord entre les mains de l'agent qui en donnera un reçu. Le bateau ne quitte [illegible] Bayou des Allemands, Raceland, au passage Lafourche, à Terrebonne, à Tigerville et à Bayou Bœuf, la Compagnie se [illegible] les cinq jours par semaine.

Pour ce qui concerne, ou s'adresser au bureau de la Compagnie, les règlements et les taux du fret.

TH. THAYER,
16 sept Surintendant du transport

Pommade pour les cheveux.

Mme JOURDAN,

163 rue Ste Anne, entre Bourbon et Dauphine.

MME JOURDAN, de retour de France, a l'honneur d'informer le public qu'elle vient d'ouvrir à son atelier ci-dessus sa pommade pour le dépôt de sa pommade pour les cheveux.

Ce précieux spécifique, dont les vertus ont été constatées par nombre de personnes, donne à la chevelure beauté, force et vigueur. Il empêche la chute des cheveux et les fait croître, de la jeunesse au même temps qu'il la préserve [illegible] de cette Pommade n'étant connue que de Madame Jourdan, elle seule est à même de la vendre. 19 sept—1an

CHANGEMENT DE DOMICILE.

SOUTHERN CLOTHING MANUFACTORY,

Encoignure Chartres et St-Louis, No 130,

EDMOND DUPONTIER & Co, désirant faire en [illegible] plus modique, et surtout aux marchands de la ville et de la campagne, qu'ils continuent à mettre en vente, dans leur établissement, un des plus complet assortiment de Linge Sale, à vendre au plus bas prix du marché. Les personnes qui [illegible] seront informées que [illegible]

Tout ce qui concerne un habitant pourra être rendu dans le plus bref délai, vu le nombre considérable d'ouvriers qu'il emploie. 26 fev

E. D. BEACH,

DROGUISTE ET APOTHICAIRE,

(Vente en gros et en détail)

Encoignure des rues Chartres et Douane,

Marchand de

Drogues, Médicaments, instruments de chirurgie, Parfumerie, articles de fantaisie et toute espèce de Médicaments patentés.

EGALEMENT:

Peintures de toute espèce; huile de blanc de baleine, huile de lard, huile de lin, huile de pied de bœuf et huile à machine; vernis, alcool, térébenthine, camphine, etc. etc.

Tous les médecins, les marchands de la campagne et les planteurs peuvent s'approvisionner aux conditions les plus avantageuses.

Tous les articles sont garantis de première qualité. 30 sept—1an

QUININE—300 onces de quinine, reçues tout récemment par le steamer Empire City, à vendre au plus bas prix par E. D. BEACH, pharmacien
29 sept encoignure Chartres et Douane

COGNAC—4 quarts pipes J. Renaud; 5
20 quarts pipes Renaud;
1 demi pipe Louis LeBarron 1855;
3 quarts pipes Louis LeBarron 1855;
5 do do Maquis Trésche 1858;
5 do do Jules Lafitrière;
10 do do Vve Sike.
20 bonbonnes de do
5 demi pipes P. Rousseau, fossé La Rochelle;
5 quarts do do do do
D'importation directe et à vendre par
TH BAILLY BLANCHARD & CO,
10 sept—15 27, Vieille-Levée

GENIEVRE—5 pipes Anchor;—5 pipes Swan;—5 pipes Schiedam, en débarquement du navire Globe, du Havre. A vendre par
J & J TARDOS, 21 Vieille Levée

VIN en barriques—100 barriques en débarquement du navire Morning Glory, de Bordeaux, à vendre par J & J TARDOS,
29 sep 21, Vieille Levée

FRAISES AU JUS—50 caisses fraises Toyéduenne, provenant de la nouvelle récolte, à vendre par
J & J TARDOS, 21 Vieille Levée

CHATEAU MARGAUX et Lafitte 1848—15 caisses vin supérieur, importé depuis 1852, à vendre pour cause, par J & J TARDOS,
[illegible] 21 Vieille Levée

VIN en caisses—150 caisses Château Léoville 1847, 150 caisses Haut-Talence 1851, à vendre par
J & J TARDOS, 21 Vieille Levée

CHAMPAGNE de la marque Gabinet—50 paniers en grandes et demi-bouteilles, à vendre par
J & J TARDOS, 21 Vieille Levée

INDIGO—10 surons indigo de Guatemala, première qualité, à vendre par E. CABUZAC & Co,
[illegible] 26 Vieille Levée

LOUIS F. MAXENT,

Marchand commissionnaire,

Importateur de vin de Bordeaux,

No. 50, Rue Toulouse,

Entre les rues Chartres et Royale,

A constamment en main les célèbres marques de C. C. La Mission, Haut Brion, Pape Clément, Cos d'Estournel et Cos Labory.

SOUS les clefs de la Douane—150 paniers, 12 bouteilles Haut Sau.
60 caisses de do do
60 paniers, 24 demi bouteilles de do de do,
20 caisses de do do
A vendre par C CAVAROC & Co,
[illegible] 144, rue Royale

WHISKEY—300 barils whiskey rectifié et non rectifié, à vendre par JOSEPH LANDIS & Co
[illegible] 38, rue Tchoupitoulas

CHANDELLES—300 caisses, 300 demi caisses et 300 quarts caisses bougies de l'Etoile, marque Proctor de Gamble.
A vendre par JOSEPH LANDIS & Co,
[illegible] 38, rue Tchoupitoulas

EAU-DE-VIE—300 quarts pipe et octaves, bel-[illegible]
A vendre par JOSEPH LANDIS & Co,
29 sept 38 rue Tchoupitoulas

WHISKEY—200 barils et 500 barils vieux Monongahela.
A vendre par JOSEPH LANDIS & Co,
[illegible] 38, rue Tchoupitoulas

CIGARES—En débarquement du brick Wm. Clark, venant de Bordeaux—500,000 cigares des célèbres marques Sol, Conchas, Sevillanas, Nueva Imperial, Soliant Fermeza, Monte Christo, de toutes grandeurs, à vendre par
LABORDE & XIQUES, 20 Nlle-Levée
[illegible] en face du Natchez Alley

CIGARES—En débarquement de la goélette Montague, venant de la Havane—21,000 Londres et Regalia Cabanas, à vendre par
LABORDE & XIQUES, 20 Nlle-Levée,
[illegible] en face de Natchez Alley

CIGARES sous les clés de la douane—750,000 cigares, en caisses de 3 à 25,000 chacune, sujettes au transport, à vendre par
LABORDE & XIQUES, 20 Nlle-Alley,
[illegible] en face de Natchez Alley

SUCRE blanc brut et jaune de la Havane, sous les clés de la douane et à vendre par
LABORDE & XIQUES, 20 Nlle-Levée,
[illegible] en face de Natchez Alley

CHANDELLES—[illegible] caisses de 500 paquets chacune, des marques Minerve et Lord Wellington, en magasin et à vendre par LABORDE & XIQUES, 20 rue de la Nouvelle Levée, en face de Natchez Alley

QUININE française—340 onces sulfate de quinine marque de A. Labarraque & Co., médaille de la première classe, exposition 1855.
A vendre par P. D. SECOND & COUTIN,
14 aout 12, Bienville

VENTES A L'ENCAN

867,500 Cigares de la Havane.

PAR D. E. MORPHY, Encanteur.

MERCREDI 12 novembre, à 10 heures du matin, il sera vendu au magasin de M. R. Guma, importateur, encoignure des rues Canal et Tchoupitoulas—pour voir diverses consign[illegible]

867,500 cigares de la Havane, [illegible] véritables, d'importation directe, comprenant quelques unes des marques les plus célèbres.

Termes et conditions—Au dessous de $500, comptant; $200 à $500, soixante jours; $500 à $1000 quatre mois; au dessus de $1000, six mois, en billets approuvés par le vendeur.

Aucune réclamation ne sera admise à moins qu'elle ne soit faite dans les 48 heures qui suivront la livraison. 31oct

INSTITUTIONS.

Collège de la Nlle-Orléans,

Rue de l'Esplanade, près la rue Bourgogne.

Fondé en 1842,—Incorporé en mars 1854.

DIRECTEURS:

M. Alfred Hennen, M. C. M. Emerson,
L'Hon. Cornelius Voorhies, M. Adolphe Dupré,
M. B. F. Flanders, L'Hon. Robert Preaux,
M. Bernard Avegno, Prof. J. R. Jeannin,
L'Hon. Alexandre Dorbès, Prof. Chas E. Marc.
M. Henry Cline.

PROFESSEURS

HENRY CLINE L. L. B. F. A. S. Président
Et professeur de langue et de littérature anglaises, d'histoire naturelle et d'allemand.

C. E. MARC, bachelier ès lettres, [illegible] ès sciences, professeur de français, d'espagnol et de littérature

W. B. CLINE A. B., professeur de latin, de grec, de mathématiques et de philosophie naturelle.

L'HON. ROBERT E. PREAUX, L. E. D. P., professeur de lois internationales et constitutionnelles.

A. C. JAUME, professeur de dessin et de peinture.

V. ROZIERE, maître d'escrime

Cette institution restera ouverte toute l'année. Les parents qui quittent la ville et ne peuvent emmener leurs enfants à la famille du Président. Leur santé et leur comfort seront l'objet de soins constants et leurs études ne seront point interrompues.

Le quartier est très salubre, les appartements sont vastes et bien aérés. La principale salle d'étude a 70 pieds sur 30.

Le gymnase est dans une grande cour bien entourée ou les élèves pourront s'exercer à l'aise.

Les professeurs ont de l'expérience et des connaissances profondes; ils seront secondés par des précepteurs habiles. On ne négligera rien pour donner aux élèves une éducation solide. Les professeurs exigeront que chaque leçon soit approfondie; ils ne permettront pas une étude superficielle.

L'arpentage et la botanique sont enseignés dans les champs; la chimie et la philosophie sont suivies d'expériences. L'anglais sera la langue principale dans l'enseignement et la conversation.

On admet les élèves à quelque degré d'instruction qu'ils soient arrivés. Ils pourront suivre le cours scientifique ou classique et les diplômes leur seront accordés lorsqu'ils auront achevé les études prescrites par la direction.

Il y a, pour les jeunes gens qui sont dans les affaires, des classes de 6 à 9 heures du soir.

Un nombre limité de pensionnaires sera reçu dans la famille du Président.

PRIX.

Pour la 7me classe ...... $6 00 par mois
" la 6me, 5me et 4me classe 8
" la 3me, 2me et 1re 12 00
Pension, (payable d'avance par trimestre 50 00

Les livres, les plumes, papier &c., les leçons de dessin, de musique, de peinture et les leçons d'armes se payeront séparément.

Pour plus de détails, s'adresser au président au collège. 9 juillet

INSTITUTION JEFFERSON,

52, rue Bourbon—Dirigée par J. G. LORD.

LE plan d'études de cette institution comprend un système d'éducation général et très étendu. Les élèves y sont admis dès leur enfance et peuvent y rester jusqu'à ce que leur instruction soit complète ou qu'ils soient préparés pour une profession. [illegible]

Le local est peut-être le plus convenable qu'il y ait en ville, avec de l'espace pour l'exercice et la récréation. On y trouve réunis tous les avantages que peut offrir un établissement [illegible] sur une grande échelle

Les professeurs sont hommes de talent éprouvé. Les bonnes règles et la plus grande surveillance sont exercées sur la conduite et les progrès des élèves.

Conditions:

Pensionnaires...... $25 par mois
Demi-pensionnaires...... 16 par mois
Externes—demoiselle ou au-dessus de huit ans...... 6 par mois
Externes—demoiselles au-dessous de huit ans...... 5 par mois
Externes—demoiselles au-dessus de dix ans...... 10 par mois

Ces conditions comprennent la pension et l'enseignement de la langue anglaise et française, l'écriture, l'arithmétique, la géographie l'histoire, les mathématiques, la tenue des livres, etc.

Sont payés à part:

Le Latin et le Grec...... $3 par mois.
L'Espagnol, l'Allemand ou le Dessin...... 4 par mois.
Le Piano...... 10 par mois.
La danse...... 4 par mois.
L'exercice militaire...... — par mois.

Les classes continuent toute l'année sans interruption. Pendant l'été, de huit heures et demie jusqu'à midi; et de quatre heures et demie jusqu'à six heures du soir.

Pensionnat et Externat pour les Jeunes Demoiselles.

Sous la direction de

Mme CHARPAUX.

Rue des Ursulines, encoignure Chartres.

NLLE-ORLEANS,—aout 1852.

CETTE maison d'éducation, fondée depuis dix ans, a pris un développement qui prouve suffisamment en faveur de la direction qu'on lui a été donnée.

Heureuse de justifier la confiance des familles, Mme Charpaux est résolue à ne rien négliger pour mettre son institution au niveau des meilleurs établissements d'éducation qui existent à la Nouvelle-Orléans; elle ose espérer qu'elle est assurée du concours des professeurs les plus distingués.

La maison qu'habite Mme Charpaux et dont elle a fait l'acquisition afin de mieux l'approprier à une institution, est très vaste, très aérée, étant située sur la partie la plus élevée de la ville. Les salles d'étude, les dortoirs sont de vastes appartements construits exprès, où l'air circule avec facilité.

L'étude de la LANGUE ANGLAISE est l'objet d'un soin tout particulier. Les professeurs sont des dames américaines d'un mérite reconnu, et demeurant dans l'établissement.

Les études du pensionnat comprennent l'anglais, le français, l'espagnol, l'histoire, la géographie, l'arithmétique, la grammaire, la musique, le dessin, [illegible]

[illegible]

La directrice, voulant, autant qu'il lui sera possible, rendre complète l'éducation des enfants qui lui seront confiées, elle leur recommencera à montrer à les ouvrages d'utilité et d'agrément.

En été, les classes commencent à huit heures et demie et finissent à trois; elles recommencent à quatre, jusqu'à six heures du soir.

En hiver, elles commencent à huit heures et demie et finissent à trois; elles recommencent à quatre jusqu'à cinq heures et demie.

CONDITIONS.

Les pensionnaires paient, non compris le blanchissage...... $20
Les demi-pensionnaires...... 12
Les élèves de la première classe...... 8
Les élèves de la seconde classe...... 6
Les élèves de la troisième classe...... 5

Les prix des leçons de piano qui [illegible] à part.

Le solfège, le dessin et la danse se paient à part.

Mme Charpaux invite respectueusement les parents des jeunes demoiselles à visiter son établissement.

16aout—1an

Institution Commerciale,

Dirigée par M. Ed. JEGOU,

Bachelier ès lettres et ès sciences.

PENSIONNAT ET EXTERNAT

Pour les deux sexes,

Rue Bourgogne, No. 263, entre Dumaine et St-Philippe.

DEPARTEMENT DES GARÇONS.

LE plan des études de cet établissement comprend toutes les branches d'instruction d'une éducation complète. Cependant, la direction donne aux études la plus particulière importance pour le commerce et les arts. Après leur capacité, les élèves y suivront des cours gradués d'études commerciales.

M. Jégou se charge lui-même des cours d'application des mathématiques aux arts et métiers, pour lesquels les enfants sont classés d'après leur avancement. Le français, l'anglais, sont confiés à des maîtres d'un mérite reconnu, mais le vrai point de toutes les mathématiques sont chaque jour l'objet d'une étude spéciale et plus large.

DEPARTEMENT DES DEMOISELLES.

Sans négliger les autres connaissances, celle de la musique étant devenue, de nos jours, le complément presque indispensable de l'éducation d'une demoiselle, outre les leçons des maîtres et les heures obligées d'exercices, un cours de solfège a lieu, trois fois par semaine, dans l'établissement.

(Nota)—Mlle les professeurs sont aimés instamment pour cours d'exercices [illegible] pour inspirer aux enfants ces sentiments religieux et cette aménité de manières qui sont, à la fois, la marque des personnes bien élevées et la meilleure garantie pour l'avenir.

Les châtiments corporels sont tout à fait bannis de l'établissement.

Un mois commencé se paie en entier.

Branches d'instruction:

Lecture, Ecriture, catéchisme, histoire, géographie, Anglais, Français, Espagnol, mathématiques, études commerciales, cours d'application, musique, dessin, travaux d'aiguilles.

Une dame demeurant dans l'institution est chargée de la classe des demoiselles.

M. Jégou compte pour le succès de son établissement sur le concours de ses amis; il espère aussi que les personnes amies de l'éducation ne lui refuseront pas leur patronage.

Ecole du soir.

BRANCHES D'INSTRUCTION.

Lecture, Ecriture, Anglais, Français, Espagnol, mathématiques et ses applications, cours commerciaux. 9 oct

Produits d'Espagne.

75 barriques vin Villanueba, marca Font,
25 do do Vicente, très vieux,
15 barils vin d'Oporto,
5 barriques amando de Malleros.
20 barils graines pour oiseaux,
250 rames papier à cigarettes, Flana,
10 grosses de cartes à jouer, espagnoles,
[illegible] jarres huile d'olive,
[illegible] livres de safran,
10 barils de garbanzos,
20 barillets thon mariné en saumure,
5 balles bouchons à dame-jeannes, de 500 chaque.
En magasin et à vendre par PABLO GELPI,
29 juin 129 Vieille Levée

LES soussignés viennent de recevoir par les divers arrivages du Nord et d'Europe, près de 500 colis de marchandises qui composent un assortiment riche et varié d'articles de saison, telles que:

Soierie fantaisie de 50c, à 75 c. la yarde, jusqu'à $60 la robe,
Mousselines de laine, haute nouveauté,
Do do de 12 1/2 à 15c.
Mérinos français, toutes couleurs,
Do anglais do do
Indiennes françaises illuminées riches,
Bonnets laine 3¼ et 6¼, couleurs vives pour enfants,
Draps zéphir pour manteaux de dames,
Bandes brodées,
Cols et manchettes do
Chemisettes do
Jupons, do
Laines douces pour habillements d'enfants,
Casimirs de toute qualité;
Nappes, serviettes, ouvrés, damassés pour nappes, 8¼, 6¼ jusqu'à 12¼;
Tapis de table, laine, de coton;
Damas laine, pour rideaux;
Do de coton;
Indiennes à meubles en tout genre,
Couvertures blanches et couleur, de 5¼ à 14¼;
Cotons à drap de 4¼ jusqu'à 12¼—Lowell, Kennebec, domestiques, couvertes blanches et grises pour habitations. Tous ces articles vient arriver en magasin, à vendre à un prix au-dessous du cours ordinaire.

U. LAROUSSINI & Co.
Maison rouge No 1,
24 oct près du marché aux légumes

REÇU par le navire Enoch Train, de Liverpool—100 douzaines bas blancs et écrus pour femmes, chaussettes blanches, écrues et mêlées, bas pour enfants, de toutes qualités. Ces articles seront offerts à très bas prix aux marchands.

U. LAROUSSINI & Co. No 1 maison rouge
24 oct près du marché aux légumes

A VENDRE—Reçu par le navire Hellena, de New York:
25 balles cotons écrus 3¼ et 4¼ pour épicerie, que nous offrons à très bas prix.
U. LAROUSSINI & Co. Maison Rouge No 1
24 oct près du marché aux légumes

A VENDRE par les soussignés—4 balles couvertures françaises 14¼ belle qualité.
U. LAROUSSINI & Co No 1, maison Rouge
24 oct près du marché aux légumes

CONSERVES ET CONFITURES DE LA HAVANE—Reçu tout récemment par le Mary Elizabeth,
30 caisses fruits en bocaux, pâte et gelée.
A vendre par ROMERO FRERES,
20 sept—1m no 24, Vieille Levée

Le soussigné, agent pour la vente des VINS de la véritable HARMONY SHERRY, vient de recevoir un assortiment de SHERRY, brun, pâle et doré, d'importation directe.

Aussi—du MADÈRE et du PORTO de choix, qu'il offre à vendre à des termes libéraux.

H. MEDGENS,
31, rue Commune, successeur de M. GARCIA & Co.
30 mai—1an

VINS BLANCS—15 barriques Sauterne,
43 demi barriques do
300 caisses grandes bouteilles,
50 do do 1/2 bouteilles;
A vendre par SOSTHENE THOMAS,
29oct No 9, rue Gravier

VENTES A L'ENCAN.

3,700 plants de canne à sucre.

PAR D. E. MORPHY, encanteur

MERCREDI, 5 du courant, à 4 heures de l'après-midi, il sera vendu, sur la Levée Deuxième District, au pied de la rue St-Pierre, en débarquement du brick Perseverance, venant de l'île Ruatan 3700 plants de canne à sucre.

Conditions—Comptant. 4 nov

Cotons blancs, denims et marchandises sèches.

PAR BLACHE & LEAUMONT.

MERCREDI, 5 courant, à 10 heures du matin, il sera vendu à leur magasin d'encan, rue de Chartres, No 77:

8 caisses coton blanc 3¼,
1 do denims "Oxford" et "Eagle"

AUSSI

Un assortiment de marchandises sèches telles que étoffes rayées, flanelles rouges, couvertures, courtepointes, mouchoirs batiste, toiles d'Irlande, serviettes et nappes, mouchoirs de soie, rubans, chemises en mérinos, caleçons, &c.

Conditions à la vente. 4 nov

Mantelets et manteaux pour dames

PAR BLACHE & LEAUMONT.

MERCREDI, 5 courant à 10 heures du matin, il sera vendu à leur magasin d'encan, rue de Chartres, no 77

Une facture de mantelets et manteaux en drap noir et en couleur, en casimir et velours, pour dames. Conditions à la vente. 4 nov

Vente par catalogue d'eau de vie française, vins, huiles, indigo, maquereaux, &c.

PAR BERNARD TURPIN, encanteur.

MARDI, 11 novembre 1856, à 11 heures A. M. il sera vendu à l'encan, au magasin des importateurs MM. W. F. Vredenburgh & Co., No. 76 rue Tchoupitoulas,

500 futailles eau de vie de Cognac et de la Rochelle, sous les clés de la Douane.
20 barriques vin de Bordeaux divers [illegible]
200 paniers huile d'olives, Flagnoni et fils.
50 caisses prunes en bocaux,
50 futailles vin de Porto,
20 caisses indigo de Manille,
1000 colis maquereaux No, &c.

Les catalogues renfermant les détails et les conditions de la vente seront prêts trois jours avant la vente. 1nov

INSTITUTIONS.

COLLEGE AUDUBON,

Encoignure Bourgogne et du Maine,

Dirigé par M. Roman.

LE plan des études embrasse le Latin, le Grec, l'Espagnol, l'Allemand, et toutes les branches d'un enseignement complet, l'Anglais et le Français; les Mathématiques, la Botanique, l'Histoire, la Géographie, la Tenue des livres, la Calligraphie, &c. &c.

Le personnel du collège répondra toujours au nombre des élèves.

M. J. N. Depouilly architecte, est chargé du cours de dessin linéaire appliqué à la construction des machines, à l'arpentage [illegible] et à la perspective sans augmentation de prix pour les élèves du collège.

CONDITIONS

Pensionnaires $ 30 payables d'avance trimestre,
Demi pensionnaires $ 15
Classes supérieures $ 10 par mois,
Classes intermédiaires $ 8
Classes élémentaires $ 6
Classes primaires $ 4
Bed et Bedding $ 5 par an
L'Allemand, les arts d'agrément et les fournitures sont payés à part.

Les classes sont ouvertes toute l'année, de 8 1/2 du matin à 2 heures, et de 3 1/2 à 7 heures de l'après midi.

Les améliorations qui viennent d'être faites au local permettent de recevoir un plus grand nombre de pensionnaires et d'externes. 1oa

INSTITUTION G. MOYEN,

165, RUE CONTI,

ENTRE DAUPHINE ET BOURGOGNE

M. G. MOYEN, fondateur de cette institution, la plus ancienne de la Nouvelle-Orléans, fait savoir aux familles [illegible] l'étude de l'Anglais [illegible] vaste et aéré se trouve toutes les avantages [illegible] l'objet d'un [illegible] d'instruction. La discipline qu'il ne faut pas exercer qu'avec [illegible] Elle se fonde sur les rapports de l'âge et du caractère des élèves, [illegible] une bonne éducation [illegible] et vertu.

Branches d'instruction:

Anglais, français, espagnol, grec, latin, mathématiques, histoire et géographie, éléments des sciences naturelles, éléments des études philosophiques.

Conditions:

Pensionnaires...... $24, 30 par mois
Demi pension...... 14 par mois
Pension...... 25 payable d'avance et partiellement.

[illegible]

Externes [illegible] de ne faire de déduction pour absences [illegible] les élèves au-delà d'un [illegible] heures de l'après-midi [illegible]

A vendre à des conditions libérales les marchandises suivantes, reçues par les derniers arrivages d'Europe et du Nord:

Savoir:

2 caisses Ecossais laine pour robes,
1 do Mousseline laine unie et imprimée,
2 do Mérinos couleurs assortis
2 do Tartan laine Ecossais,
1 do Barège couleurs,
1 do Châles laine barrés et longs,
1 do Broderies,
5 do Indiennes françaises,
1 do Mérinos anglais,
1 do Velours noir,
1 do Alpacas broches en couleur, do noir et broché,
1 do Nappes et serviettes fils,
1 do Foulard soie,
1 do Rubans unis et modes,
2 do Indiennes rouges à l'huile
1 do Damassés pour rideaux,
2 do Mousselines damassées,
1 do Gants laine bret,
10 do Indiennes américaines assorties et trous,
15 do Bonneterie assortie,
6 do Batiste noir couleurs,
1 do Drap noir,
1 do Casimir pour pantalons,
20 do Cotonnades assorties nouveaux, rayés,
500 douzaines chaussettes en laine,
200 do bas en laine.

Succession de LOUIS DUCOURNEAU,
16oc 25, rue de Chartres

POMMES de terre—250 barils, London, 14 Ognons Nord, en débarquement du navire Martha J Ward.

OGNONS—150 barils ognons blancs du Nord, en débarquement du navire Indus Prince

POMMES DE TERRE—275 barils du Nord, reçues, en débarquement du navire Marathon

OGNONS—50 barils ognons blancs du Nord, en débarquement du navire Martha J Ward.

POIS de la Caroline—25 barils, reçues de Géorgie, en magasin

FRUITS SECS—150 barils pommes et pêches sèches, récolte de cette année, du marché.

FEVES blanches—50 barils fèves du Nord, pour la vente, en magasin et à vendre par

DONNELLY, BEZZINA & Co,
1 nov no 36, rue Tchoupitoulas

GRAINE—100 barils graines fraîches
20 barils do do, à vendre par
A. TITUS,
14jnin No. 75, rue de la Vieille Levée

WHISKEY—75 barils Whiskey rectifié,
30 ½ do do, à vendre par
A. TITUS,
12juin No. 75, rue de la Vieille Levee

Fil de fer à bouteilles.

1000 LIVRES fil de fer Nos 20, 22, 24, 25 30, à vendre aux prix courants par
B NAUTRE & Co, 26 rue Conde

VINS—Reçu pour familles—36 barriques vin de la Rochelle Médoc.
10 barriques vin St Estèphe Médoc
45 do do St Julien 1er cru Médoc
10 do do Pauillac Médoc
10 do do Chateau Larose Médoc
10 do do vin Bayle Canon M. Joc,
20 demi do do St Julien Médoc
10 do do St Estèphe Médoc
10 do do Margaux Médoc supérieur
6 do do Pauillac do do
En magasin et à vendre par A. CARRIERE,
5 aout 25 Vieille Levee

COUVERTURES ET BONNETERIES—
5 balles couvertures grises 4 pouces,
5 do do blanches do
3 balles bombazettes noires, 12¼,
A vendre par O B GRAHAM,
18sep—15 No 19 rue Gravier

EN débarquement du navire Morning Glory, venant de Bordeaux, et à vendre par les soussignés 30 barriques vin rouge bon ordinaire pour famille.

BOYER FRERES, V BENQUET & Co.
Encoignure Moreau et Mandeville
30 sep Troisième District

VINS vieux en caisses—Premiers crus—175 caisses vin rouge château d'Arsac Médoc, 1844,
25 caisses vin rouge St Estèphe Medoc, 1844,
10 do do do 1841,
10 do do St-Julien, 1841,
100 do do do pour familles,
200 do do St-Estèphe pour do,
10 do vin blanc Haut Preignac, 1847,
100 do do Haut Sauterne vieux,
A vendre par FACRES & NORMAN,
18 aout 30 et 33, rue Royale

Eau de vie de la Rochelle,

CINQ quarts pipes eau-de-vie A. Reynal, de preuve, dix bondes do do do
En débarquement du navire Morning Glory, venant de Bordeaux, et à vendre par PREAU & COUTURIE,
30 sept 81 et 83, rue Gravier

HUILE D'OLIVES—300 paniers huile 24 onces marque de Pencel fils,
150 do [illegible] de 24 demi-bouteille, Pencel fils,
150 do do 24 onces J Flagnoni,
75 do do 24 demi-bouteille, J Flagnoni, à vendre par P D SECOND & COUTIN,
14aout 12, rue Bienville

EN débarquement du navire Morning Glory venant de Bordeaux:
20 barriques vin rouge St Emilion,
16 do do Chateau Medoc
12 do do Margaux do.
25 caisses do Chateau do.
25 do do Chateau do
25 do do Cos d'Estournel.
25 do do Léoville.
10 do do Pauillac.
5 do do muscats,
15 do do petits pois au naturel,
10 do do do au gras.
10 do do do [illegible]
1 do do asperges, à vendre par
RENAUD & TAMBOURY,
1 oct encoignure Royale et St Louis

EN débarquement du navire Oregon, venant du Havre:
10 caisses de 30 bts sardines de Lorient, fille pêche.
10 do do 100 do do do
10 do do 200 do do do
20 do petits pois au naturel en grandes et ½ boîtes.
20 do champignons de Paris do do do
10 do câpres à l'huile en demi boîtes.
A vendre par HENRY VALETON,
26 sep 26, rue St-Louis.

VINS EN CAISSES—
300 caisses de 12 bouteilles vin rouge ordinaire, Margaux;
300 caisses de 12 bouteilles vin rouge supérieur, Ed Lempey;
300 caisses de 12 bouteilles vin rouge supérieur, Chateau Margaux 1844;
300 caisses de 12 bouteilles vin rouge, Pape Clément
200 caisses de 12 bouteilles vin rouge grand vin, Chateau Giscours 1844;
200 caisses de 24½ bouteilles vin rouge, Chateau [illegible]
200 caisses de 12 bouteilles vin blanc, Haut Sauternes, Mancy fils;
200 caisses de 12 bouteilles vin blanc, Haut Sauterne, Durand & Goudier;
200 caisses de 24½ bouteilles vin blanc, Haut Sauterne, en magasin et à vendre par
HENRY VALETON,
20oct 26, rue St Louis.

CHANDELLES—100 caisses chandelles blanc de baleine.
1000 caisses bougies de l'Etoile, Wiederhee,
1000 do do Shillets,
40 do Cornwall & Bro. A vendre par
QUEYROUZE & LANGSDORFF,
11, 13 et 15 rue St-Louis

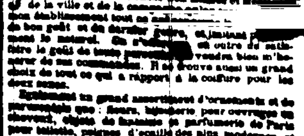

GRAND MAGASIN POUR CHEVEUX,

Chez AUGÉ, coiffeur,

60, rue de Chartres.

J'AI l'honneur d'annoncer aux Dames et Messieurs de la ville et de la campagne que je viens d'ouvrir mon établissement tout nouvellement [illegible] du bon goût et du dernier genre, et [illegible] j'en outre de satisfaire le goût de leurs pratiques [illegible] de ses [illegible] Il se trouve aussi un grand choix de tout ce qui a rapport à la coiffure pour les deux sexes.

Egalement un grand assortiment d'ornements et de parures de tête tels que: fleurs, bijouterie pour coiffures, de chevaux, objets de fantaisie et parfumerie de Paris pour toilette, peignes d'écaille des plus modernes, et un grand stock d'autres articles que les Dames et les Messieurs sont invités à venir voir.

Il y a un salon particulier pour les Dames.

P. S.—Les leçons de coiffure seront données sous la direction de J. Augé. 7 mars