BULLETIN COMMERCIAL.

NOUVELLE-ORLÉANS.

Mardi soir, 28 octobre.

[illegible] demande de coton a été bonne aujourd'hui.— [illegible] transactions comprennent 7500 balles à des prix [illegible] voir les cotes:

LOUISIANE ET MISSISSIPPI.

[illegible]	8½	Good Middling	12½ @ 12¾
[illegible]	10¾ @ 10¾	Middling Fair	13 @ 13¼
[illegible]	11 @ 11¼	Fair	— @ —
Middling [illegible]	11½ @ 11¾	Fully Fair	— @ —
[illegible]	11¼ @ 11¾	Good Fair	— @ —

TABAC.—Le marché est très ferme. Pas de transactions.

SUCRE.—Assez bonne demande, 300 boucauts aux [illegible] à peu près.

MÉLASSE.—300 barils choix à 53 cts; 100 demi [illegible].

FARINE.—300 barils superfine à $7 @ $7 12½; 800 [illegible].

[illegible] lard à des conditions particulières.

[illegible] le boucau.

[illegible] à 65 cts le boucau.

[illegible] à $1 03½; 200 à $1 06 les [illegible].

[illegible] à $29 @ $30 le tonneau.

[illegible] mess, il y a eu deux jours [illegible] $21 25 @ $21 50.

[illegible]

[illegible] Très calme et calme. Rien d'im[illegible].

[illegible] 50 à 10½ cts; 1350 à 10⅝.

[illegible] modérée. Nous cotons Sterling [illegible] 23 ¼ @ 5 f 28 ¾ [illegible] New York, ¼ d'escompte.

[illegible] affrété pour Boston à 9/16.

LISTE MARITIME.

Port de la Nouvelle-Orléans.

Expédiés hier.

[illegible] New York.
[illegible] Havane.

Arrivés hier.

[illegible] Indianola et Galveston.
[illegible] Mobile, New York via Havane
[illegible] Liverpool.
[illegible] Liverpool.
[illegible] Magnar, Liverpool.
[illegible] voir la partie anglaise.

Montant le Fleuve.

[illegible] Dixcy, Cadix.
[illegible] Wirtzlar, Malte.
[illegible] New York
[illegible] Marken, Liverpool
[illegible] Dennis, New York.
[illegible] Trinidad
[illegible] Henderson, Baltimore

Memoranda.

Ports étrangers.

[illegible] brick Zoroaster, Drinkwater [illegible] Orleans.
[illegible] pour la Nouvelle-Orléans [illegible] brick W D Miller, [illegible] partir le 25 octobre.

Liste des bateaux à vapeur partant aujourd'hui.

[illegible] Hill, Hooper	10 AM
Virginia Pearl, Hoffman	Midi
Vicksburg, Hatchings	Midi
Arrow, Chamberlin	2 PM
[illegible], Ashton	5 PM
[illegible], Rousseau	5 PM
[illegible]	5 PM
[illegible] of the West, Tatman	5 PM
[illegible] McDonough	5 PM
[illegible] Atkinson	5 PM
[illegible] Fawcett	5 PM
[illegible] Main	5 PM
[illegible] Thomasson	5 PM

STEAMERS TRANSATLANTIQUES.

Départs d'Europe.

[illegible] pour la Nlle Orleans	30 sept
[illegible] pour la Nlle Orléans	11 oct
[illegible] pour Boston	11 oct
[illegible] pour New York	15 oct
[illegible] pour New York	15 oct
[illegible] de Liverpool pour [illegible]	16 oct
[illegible] New York	18 oct
[illegible] New York	22 oct
[illegible] Boston	25 oct
[illegible] New York	29 oct
[illegible] Liverpool pour Phi[illegible]	30 oct

Départs des États-Unis.

[illegible] pour Brême	1 nov
[illegible] Liverpool	5 nov
[illegible] Philadelphie pour [illegible]	5 nov
[illegible] York pour Liverpool	8 nov
[illegible] Liverpool	12 nov
[illegible] pour le Havre	15 nov
[illegible] pour Glascow	15 nov
[illegible] de Philadelphie pour [illegible]	19 nov
[illegible] Liverpool	19 nov

Magnifique stock.
P. MALLARD
No 67, rue Royale.

E[illegible] l'Europe, fait savoir à ses nombreux [illegible] au public, qu'il offre aux acheteurs [illegible] MEUBLES de salon, [illegible] à manger, &c, venant des [illegible] Paris et de ses progrès [illegible].

[illegible] assortiment de LAMPAS, DAMAS, MOUSSELINE, bobinet, [illegible] tout genre pour lambrequins [illegible] SEVRES; porcelaine, CRISTAUX, bronze, statues [illegible] tapis de cheminée [illegible] glaces de toutes grandeurs.— [illegible] achetés sous sa SURVEILLANCE. M. Mallard invite les acheteurs à visiter son magnifique stock, [illegible] part on ne saurait trouver [illegible]. 6 oct

[illegible] agent pour la vente des VINS [illegible] HARMONY SHERRY, tient constamment [illegible] assortiment de SHERRY, bruns, [illegible] importation directe. [illegible] et de PORTO de choix, qu'il [illegible] à les termes libéraux.

H. MEUGENS,
[illegible] Commune, successeur de M. GARCIA & Co.

LOUIS E. MAXENT,
Marchand commissionnaire,
Importateur de vin de Bordeaux.
[illegible] Toulouse.
[illegible] rues Chartres et Royale,
[illegible] les célèbres marques [illegible] Brion, Pape Clement, Cos [illegible].

J. H. CARTER & CO.
[illegible] Commune et Tchoupitoulas,

O[illegible] articles suivants, en magasin [illegible] arrivés par les navires [illegible] Gen. Taylor, [illegible] Brandywine, Juliet, [illegible].

Huile—Huile.

[illegible]
[illegible] LARD—20 barils.
[illegible] DE BŒUF—20 barils.
CASTOR—25 barils.
OLIVE—300 caisses.
LUCCA—40 barils.

Articles divers.

[illegible] quantités.
[illegible] de toutes marques [illegible]
[illegible] Amandes, Porter, [illegible] Homards, Cornichons, [illegible] pâtés, [illegible] Moutarde, Conserve, Gelée, [illegible] Vermicelle, [illegible] Sardines, &c., &c. [illegible] Poudre à canon, Oolong, [illegible] Snaps, Raisins, &c.

Madame Allard,
SOMNAMBULE FRANÇAISE,
Rue Bourbon, No. 231.

[illegible] le traitement de toutes sortes de [illegible] spécialement des maladies nerveuses.

M[illegible] ALLARD dont les journaux de la [illegible] Le Courrier, [illegible] True Delta, le National, [illegible] en 1855 et en 1856, des lettres [illegible] considérables, et dans lesquels [illegible] aux mérites incompéré [illegible] Allard. Les mêmes feuilles ont aussi [illegible] surprenantes séances d'expérience [illegible] malgré l'occlusion la [illegible] le Courrier du 17 décembre [illegible] 27 novembre 1854, le Daily [illegible] 1855. Du reste le public est à même [illegible] curieuses expériences d'où le [illegible] Voilà des garanties pour les [illegible] la médecine ordinaire est impuissante.

[illegible] Allard se rend au domicile des personnes [illegible] demander, dans quelque partie du [illegible] 9 sep

S[illegible] douane—100 paniers, 12 bouteilles [illegible] 24 demi-bouteilles do do do, [illegible] A vendre par C CAVAROC & Co, 144, rue Royale

GRAND ASSORTIMENT
D'INSTRUMENTS DE MUSIQUE.

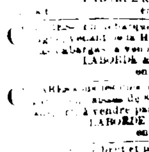

Le soussigné vient de recevoir le plus bel assortiment d'instruments qui ait jamais été reçu à la Nouvelle Orléans. On trouvera dans son magasin des guitares de $5 à $[illegible] [illegible] d'une richesse d'ornement [illegible] qui a été importé jusqu'à ce [illegible].

[illegible] violons assortis sortant des premières [illegible] de France et d'Allemagne. Violons [illegible] des anciens auteurs; altos, basses [illegible] en buis, ébène et grenadille de [illegible] de toute sorte, clarinettes dans [illegible] instruments Saxe Horns [illegible] trombones à coulisse et à pistons; [illegible] d'harmonie de 6 à 13 tons; [illegible] à pistons, trompettes à clefs, [illegible] caisses roulantes, grosses [illegible] nouveau système; cymbales et tam-tam [illegible].

[illegible] accordéons et flûtines unis et riches [illegible] des meilleures fabriques de [illegible].

[illegible] violon, alto, basse, contrebasse [illegible] pendule.

[illegible] pour bals et soirées, de $5 à [illegible] quadrilles, valses, polkas, [illegible] à la mode. Il répare les [illegible] sera par des neufs à velouté. [illegible] BENOIT, 97 rue de Chartres

W[illegible] barils whiskey rectifié et non [illegible] par JOSEPH LANDIS & Co 33, Tchoupitoulas

C[illegible] caisses 30 demi caisses et 200 [illegible] bougies de l'étoile, marque [illegible] JOSEPH LANDIS & Co, 33, rue Tchoupitoulas

A[illegible] caisses amidon perle, à vendre par JOSEPH LANDIS & Co. 33, Tchoupitoulas

E[illegible] quarts pipes et octaves, [illegible] JOSEPH LANDIS & Co, 33 rue Tchoupitoulas

W[illegible] barils et demi barils vieux Mo[illegible] JOSEPH LANDIS & Co, 33 rue Tchoupitoulas

C[illegible] venant du brick Wm. Clark, [illegible] Bordeaux—336 000 cigares des célèbres [illegible] Sevillana, Nuevo [illegible] Monte Christo, de toutes [illegible] à vendre par LABORDE & XIQUES, 30 Nlle-Levée, en face du Natchez Alley

C[illegible] débarquement du goëlette [illegible] venant de la Havane,—31,000 Londres et [illegible] à vendre par LABORDE & XIQUES, 30 Nlle-Levée, en face du Natchez Alley

C[illegible] de la douane—750,000 cigares [illegible] de 5 à 25,000 chacune, sujettes [illegible] à vendre par LABORDE & XIQUES, 30 Nlle-Alley, en face du Natchez Alley

S[illegible] et jaune de la Havane, sous la douane et à vendre par LABORDE & XIQUES, 30 Nlle-Levée, en face du Natchez Alley

C[illegible]—20 caisses de 500 paquets chacune, marques Minerva et Lord Wellington en [illegible] vendre par LABORDE & XIQUES, no 30, rue de la Nouvelle Levée, en face du Natchez Alley

E[illegible] débarquement du navire Morning Glory, de Bordeaux
[illegible] barriques vin rouge Côte de Fléreau;
[illegible] demi do do St-Emilion.
[illegible] caisses château Leoville.
[illegible] fruits à l'eau de vie de Teyssonneau.
[illegible] fruits au jus do.
[illegible] bonbons surfin par [illegible] 500.
A vendre par NUMA LACOSTE & CO, 29 sept 147, rue Royale

Départ pour la Californie.

MERCREDI, 5 NOVEMBRE, à 8 heures du matin, [illegible] Pour la Californie via la Havane, Aspinwall et Panama.—Le steamer EMPIRE CITY, capitaine A. G. Gray, partira de son wharf, vis-à-vis la rue St-Joseph, comme il est dit ci-dessus, avec les passagers et les malles des Etats-Unis. Il se reliera à la Havane avec le steamship GRANADA et à Panama avec le steamship GOLDEN AGE.

Les jours de départ auront lieu à l'avenir le 5 et le 20 de chaque mois, de ce port via la Havane.

On peut se procurer des billets [illegible] ARMSTRONG, HARRIS & CO, 23 oct 42, rue Natchez.

Ligne de steamships de la malle des États-Unis.

POUR NEW YORK, par la voie de la Havane.—Le magnifique vapeur EMPIRE CITY, commandé par le capitaine A. G. Gray, partira de son wharf situé en face de la rue St-JOSEPH pour New-York, par la voie de la Havane, mercredi, 5 novembre, à 8 heures précises du matin, avec la malle et les passagers. Pour fret ou passage, s'adresser au bureau de la Compagnie, No. 72, rue des Magasins.

20oct JENNINGS, LAUGHLAND & Co, Agents

Passagers de chambre pour New-York, $50.

LIGNE DE LA MALLE DES ÉTATS-UNIS

Deux fois par semaine.

Les steamers et magnifiques steamers

KNOXVILLE,	1500 tonneaux, capitaine C. D. Ludlow,		
AUGUSTA,	1500	do	do The. Lyon,
FLORIDA,	1300	do	do M. S. Woodhull,
ALABAMA,	1300	do	do G. R. Schenck

PARTIRONT DE SAVANNAH

Tous les mercredis et samedis.

Ce sont les quatre plus grands steamers de la côte et il n'y en a pas qui les surpasse sous le rapport de la vitesse, de la sécurité et du comfort. Ils font le voyage en cinquante à soixante heures et sont commandés par des officiers expérimentés, prudents et polis. Les [illegible] sont toujours [illegible] avec le[illegible] possible pour un voyage à New-York.

Passagers de chambre pour New-York $25
do d'entrepont do $ [illegible]

PADELFORD, FAY & co, à Savannah.
SAM'L L. MITCHILL, 13, Broadway, N.Y.

POUR BRÊME.—Le navire brêmois D. H. WALZEN, fin voilier et de première classe, capitaine Balzer, ayant une partie de son chargement engagée, partira sous peu. Pour reste du fret ou passage, s'adresser à
29 oct BAXTER, LOVELL & Co,

POUR BRÊME.—La barque-paquebot brêmoise ANNA DELAIS, fine voilière et de première classe, capitaine Hattendorff, ayant la plus grande partie de son chargement engagée, partira incessamment. Pour reste du fret, s'adresser à
29 oct BAXTER, LOVELL & Co.

Le navire américain BRANDYWINE, fin voilier et de première classe, capitaine Underwood, ayant la plus grande partie de son chargement engagée, partira sous peu. Pour reste de fret ou passage, s'adresser à
27 oct BAXTER, LOVELL & Co.

POUR MARSEILLE.—La barque suédoise, fine voilière et classée A 1 AUGUSTE, capitaine Taungren, ayant la majeure partie de sa cargaison engagée, partira sous le plus bref délai. Pour la balance du fret, ou passage, s'adresser à
25 oct BAXTER, LOVELL, & Co.

Pour Brême.—Le navire brêmois HERMANN, fin voilier et de première classe, capitaine Kohlman, ayant la plus grande partie de son chargement engagée, partira sous peu. Pour reste de fret, s'adresser à
28oct BAXTER, LOVELL & Co

POUR LE HAVRE.—Le navire américain FOREST STATE, fin voilier et de première classe, capitaine Pollister, ayant une partie de son chargement engagée, partira incessamment. Pour reste de fret, s'adresser à
BAXTER, LOVELL & Co

Pour passage (magnifiques emménagements) s'adresser à bord, poteau No. 28, 1er district. 21 oct

POUR LE HAVRE.—Le navire américain PYRAMID, fin voilier et de première classe, capitaine Henderson, ayant la plus grande partie de son chargement engagée, partira sous peu. Pour reste de fret, s'adresser à
21 oct BAXTER, LOVELL & Co

Pour Liverpool.—Le navire américain SHAKESPEARE, fin voilier et de première classe, capitaine Norcross, ayant la plus grande partie de son chargement engagée, partira incessamment. Pour reste de fret, s'adresser à
26 oct BAXTER, LOVELL & Co.

Pour le Havre.—Le navire-paquebot américain NEPTUNE, fin voilier et de première classe, capitaine Batchelder, ayant une partie de son chargement engagée, partira incessamment. Pour reste de fret ou passage (magnifiques emménagements) s'adresser à
11 oct BAXTER & LOVELL.

POUR LIVERPOOL.— Le navire MARIA GREELEAF, fin voilier et de première classe, capitaine Morgan, prend en ce moment un chargement et partira incessamment. Pour reste de fret, s'adresser à
25 sept BAXTER, LOVELL & Co.

Si j'étais Roi!

EN VENTE
Au magasin de musique de
T. E. BENOIT,
Rue de Chartres, No 78.

La partition pour chant et piano et tous les morceaux détachés de

L'OPERA SI J'ETAIS ROI!

Morceaux pour piano solo, Quadrilles, Valses, Polkas, &c.—Ainsi qu'un joli choix de

Musique Nouvelle

Pour piano solo.

Un peut toujours se procurer au même magasin toute la collection des airs de danse composés par H. E. LEHMANN, chef d'orchestre des bals et soirées. 20sep

EN débarquement du navire Morning Glory, venant de Bordeaux:

20 barriques vin rouge St Emilion.			
15	do	do	Castenac Medoc.
12	do	do	Margaux do.
12	do	do	Château do.
25	caisses	do	Gascours do.
25	do	do	Cos d'Estournel
25	do	do	Léoville.
50	do	do	Belair.
4	do	saucissons.	
8	do	petits pois au naturel.	
10	do	do	[illegible]
10	do	do	[illegible]
1	do	asperges, à vendre par	

RENAUD & TAMBOURY,
1 oct encoignure Royale et St Louis

Condé

Cuisines portatives de Blake.

LES soussignés sont les seuls agents pour la vente de ces cuisines dans l'Etat de la Louisiane. 6 grandeurs en numéros. Prix, avec bouilloire en cuivre de $75 à $300. Aussi, agents pour Forges portatives de Queen, Pompes aspirantes et refoulantes de Warner, Paratonnerres de Spratt.

Aussi.—Cuisines de toutes sortes, fourneaux français, poêles, &c. B. NAUTRÉ & Co,
11 juin Successeurs de B. Marpeaux & Co.

Condé

USTENSILES DE CUISINE de tous genres;
ARGENTERIE DE TABLE, do do;
COUVERTS en composition, do do;
COUTELLERIE de table et de cuisine, do;

Un assortiment de Ferblanterie plaquée, Ferblanterie vernissée, Ferblanterie blanche plaquée, porcelaine, verrerie, poterie, boiserie, et d'autres articles d'étain. B. NAUTRÉ & Co,
11 juin Successeur de B. Marpeaux & Co

AVIS.

LES soussignés offrent aux plus bas prix du marché:

Aux Jardiniers,

Haricots nains, rouges et blancs, en quantités au gré des acheteurs.

Aux Planteurs et Commissionnaires,

200 barils de petits maquereaux No 3, venant d'arriver de Boston.
600 barils pork mess, M. O., prime et rump.
Bacon, épaules et plats-côtés, farine, whiskey, bœuf mess et prime, graisse, jambons et pommes de terre.
1600 sacs pois pour vaches, pour lesquels des ordres sont respectueusement sollicités.
22 fev F. PAZENDO & SON.

Almanachs.

EN vente chez LELIEVRE, 210, rue Royale, en gros et en détail, 5000 Almanachs pour l'année 1857. 30 sep

Papiers peints! Papiers peints!
E. CHRISMAN.
Encoignure Bourbon et St-Louis.

VIENT de recevoir par le navire Johannisberg du Havre, un grand assortiment de papiers peints. Cet envoi est un des plus considérables qu'il ait reçu jusqu'à ce jour. Il invite les personnes qui veulent faire tapisser leurs appartements à venir visiter son magasin afin d'être convaincues de la nouveauté de ses dessins et de la modicité de prix.

E. CHRISMAN,
19sep Enc. Bourbon et St-Louis

Modes et Nouveautés.

LES soussignés informent leur clientèle et les marchands en général, qu'ils ont transféré leur magasin au No 91, rue de Chartres, où ils sont prêts à offrir au commerce un joli choix de MARCHANDISES DE MODES ET NOUVEAUTÉS, comprenant:

Chapeaux pour dames et fillettes,
Rubans assortis,
Plumes fantaisie,
Fleurs do,
Soieries,
Broderies,
Ombrelles et Marquises,
Blondes et dentelles,
Manteaux et Mantelets,
Gants, voiles et galons;

et un assortiment complet de fournitures pour modes, sur lesquelles marchandises ils appellent l'attention des acheteurs, et qu'ils vendront aux prix les plus modérés et à des conditions avantageuses.
20 sep J. DEBENS, Jr. & Co, 91, rue Chartres

100 SACS POIS de la Géorgie, venant d'être reçus et à vendre par DOMINGO, [illegible] & Co
28 sept no 62 rue Tchoupitoulas

MADAME TURNER.
No. [illegible] rue du Canal.

AYANT fait beaucoup de commandes en France, sera à même d'offrir aux dames, en automne, un fort assortiment de belles marchandises, comprenant [illegible] Articles de mode de Paris, chapeaux, rubans, fleurs, ornements, plumes et [illegible] et manteaux du dernier genre, lingeries importées directement des fabriques de France. Pendant toute [illegible] seront des nouveautés.
25 juil—1sep nov.

EN débarquement du navire Vicksville, venant de Bordeaux:

40 barriques bon vin rouge, pour familles,			
5	do	vin rouge, extra vieux,	
150 caisses vins assortis, [illegible] marques,			
30	do	vin rouge [illegible]	
25	do	fruits de la nouvelle récolte,	
30	do	fruits au jus assortis,	
30	do	[illegible]	

A vendre par O VALETON & Co,
9 aout 28, rue Tchoupitoulas

Cartouches Flobert.

POUR pistolets et carabines Monte-Cristo.
20,000 cartouches petits plomb do.
20,000 do balles do.
20,000 do do do.
A vendre par G. LAVIE,
13 sep 21 rue St-Charles

Cubèbine.

POUR la guérison des cors aux pieds.
Seul dépôt:
Chez G. LAVIE,
13 sep 21 rue St-Charles

Chemises fines de Paris.

G. LAVIE, 21, rue St-Charles.

VIENT de recevoir un grand assortiment de chemises de toile et de fil, qui seront vendues aux plus bas prix. 13 sep

Portemanteaux.

De première qualité et de toutes grandeurs pour [illegible]. Egalement, [illegible] de luxe, à vendre par G. W. DUNBAR & Co,
16 sep 5 rue des Magasins

Bottes, Souliers et Brodequins.

Nous recevons en ce moment un grand assortiment de choix de bottes, souliers et brodequins fabriqués expressément pour le marché du Sud. A vendre par G. W. DUNBAR & Co,
16 sep 5 rue des Magasins

EN débarquement du navire Vesuvius, de Bordeaux:

25 barriques vin rouge Haut Talence, 1852,			
25	do	do	St Estèphe Medoc, vieux,
25	do	do	Sauvignon, pour familles,
25 demi do	do	do	do,
10	do	do	vin blanc Sauterne,
50 caisses vin rouge C C [illegible]			
25	do	do	Cos d'Estournel, [illegible]
25	do	do	Margaux [illegible]

A vendre par LOUIS E. MAXENT,
9 aout 30, rue Toulouse

CIGARES—300,000 cigares importés directement et comprenant les marques les plus estimées, telles que Flor de Cuba, Nicotiana, Minerva, [illegible], El Sol, Washington, Jackson, [illegible] Renta de la Havana, Yacanita.
En magasin et à vendre par ANT COSTA,
1 sept 33 rue de la Douane

Papiers peints—Papiers peints.
DELCROIX.
160, RUE DE CHARTRES, 160.
ENTRE LES RUES CONTI ET ST LOUIS.

DEBALLE en ce moment plusieurs grands envois de PAPIERS PEINTS, venant des premières fabriques de Paris. L'assortiment est des plus complets, comprenant toutes les variétés [illegible] les nouveautés de genre, et ne laisse rien à désirer [illegible].

Les personnes qui désirent [illegible] à visiter [illegible] magasin [illegible] des prix.
15 mai DELCROIX, 160, rue de Chartres

[illegible] Ste Anne, [illegible] St-Pierre.

[illegible]

S'adresser à EUG. ROCHEREAU & Co, [illegible] 17 et 29 rue St-Louis

[illegible] dans la rue de l'Esplanade à Vendre:

UNE jolie et agréable résidence, à deux étages, avec cuisine, dépendances, écurie, &c, située au coin des rues [illegible].

La propriété a [illegible] de l'Esplanade, sur 120 pieds de fond [illegible] à la rue Dorgenois. S'adresser à [illegible] HOLLAND,
7 aout [illegible] à la [illegible] Cour de District.

Maisons à louer.

Une maison en briques à deux étages avec cuisine [illegible], entre Bienville et Conti.

Maison en briques à deux étages, rue des Magasins, entre Poydras et Lafayette.

Petit cottage en briques à un étage, rue d'Orléans, entre Tremé et Marais.

S'adresser à PAUL JUGE FILS & Co,
15 sept 27, rue St-Louis

A louer.

La [illegible] de Passage de la Bourse, [illegible] par MM. [illegible] et convenant parfaitement pour un [illegible] de nouveautés. Pour plus de renseignements, s'adresser à JUAN Y. DE BOANA,
29sep 47, Bienville

EN magasin et en débarquement du navire Globe, du Havre:
[illegible] bas, [illegible] bon, caleçons, chemises de [illegible] en laine et coton.
A vendre à des prix très modérés [illegible]
26sep rue de Chartres 67

LES soussignés ont reçu par les navires Johannisberg et Globe, un grand assortiment de marchandises d'automne, et leur assortiment sera continuellement renouvelé par les arrivages du Havre et d'Angleterre. Entre autres articles ils offrent en vente aux plus bas prix:

Gros de Naples noir et en couleur,
[illegible] en laine et mi-laine pour robes,
Robes grenadine, brodées à volants,
Fournitures et galons, du dernier nouveauté,
Rubans velours et peluche,
Damas laine et soie, laine, mi-laine et coton,
Rideaux brodés sur tulle et mousseline,
Mousseline brodée et de fantaisie,
Parapluies et [illegible]
Eventails de [illegible]
Et un grand nombre d'autres articles convenables [illegible].

Pour-vigne quelques consignations ils vendront les [illegible] marchandises au-dessous du prix de facture.

Les conditions sont libérales et leurs prix sont invariablement établis sur la plus basse échelle.
A. STURCKENROGEN & STEHNOD,
20 sep 45 rue de Chartres

LES consignés appellent l'attention particulière des acheteurs sur leur grand assortiment de fleurs [illegible] corbeilles, plumets, etc, provenant d'une des premières manufactures d'Europe.
A. STURCKENROGEN & STEHNOD,
20sep 47 rue de Chartres

Marchandises pour le marché Mexicain.

LES consignés ont reçu et vendront au plus bas prix, [illegible] marchandises imprimées et rebozos châles en soie et coton, calicot rouge, etc.
A. STURCKENROGEN & STEHNOD,
20sep 47 rue de Chartres

EAU-DE-VIE, vins—60 quarts pipe cognac Hy Barton 1851;
75 do do do; 75 do de Rochelle; sous les clefs de la douane.
200 caisses de 12 bouteilles vin rouge St Julien Médoc,
150 do do do Pauillac Médoc,
150 do de 24½ bout. vin rouge et blanc.
30 barriques vin de Bergasse.
A vendre par B TALAMON,
22sep 181 rue Royale

CHAMPAGNE—50 paniers de la marque Georges [illegible],
50 do de 12 bouteilles, Joseph Perrier,
25 do de 24½ bouteilles, do.
A vendre par B. TALAMON,
22 sep 181 rue Royale

GUIGNOLET d'Angers—50 caisses de 12 bouteilles.
A vendre par B TALAMON,
22sep 181 rue Royale

MUSCAT—50 caisses de 12 bouteilles,
20 do 12 do qualité supérieure.
A vendre par B TALAMON,
22sep 181 rue Royale

MARASCHINO et eau verte imposée—
15 caisses de 24½ flacons marasquin,
25 do de 12 bouteilles eau verte.
A vendre par B TALAMON
22sep 181 rue Royale

FRAMBOISE—20 caisses de 12 flacons, [illegible] de la nouvelle récolte.
A vendre par B TALAMON,
22sep 181 rue Royale

EAU DE FLEUR D'ORANGER—
100 caisses de deux grandeurs.
A vendre par B TALAMON,
22sep 181 rue Royale

DAMES-JEANNES—1500 dames-jeannes de 5 gallons, 250 do de 3 gallons.
A vendre par B TALAMON,
22sep 181 rue Royale

BOUCHONS et étiquettes—Bouchons à vin de toutes qualités. Bouchons à dames-jeannes.
Etiquettes à vin de Bordeaux, à vin de Madère et de Porto.
A vendre par B TALAMON,
22sep 181 rue Royale

HUILE D'OLIVE—300 paniers de 12 bouteilles, Je. au Plagniol,
200 caisses do do do do.
A vendre par B TALAMON,
22sep 181 rue Royale

DÉPÔT DE DRAP DE BILLARD.
Des [illegible] Fabriques Françaises.

P. [illegible], rue de Chartres, 28, entre Bienville [illegible], informe ses acheteurs qu'il vient de recevoir par différents navires du Havre, un grand assortiment de draps de billard [illegible], et se recommande à ses amis et au public pour [illegible] plus grand [illegible].

J. GARAUX,
SUCCESSEUR DES P. ROUSSEL, 63 VIEILLE LEVÉE,
[illegible] entre Conti et Bienville.

OFFRE à vendre les articles suivants:

100 caisses liqueurs [illegible]			
100	do	do	[illegible]
100	do	do	[illegible]
100	do	do	[illegible]
100	do	do	[illegible]
50	do	Maraschino,	
50	do	Absinthe,	
100	do	Curaçao,	
50	do	Curaçao,	
50	do	Curaçao,	
50	do	[illegible]	
50	do	Damiana,	
50	do	Baker's Bitters 30 cais. Goulays Bitters	
50	do	Boughton Bitters; 100 cais. [illegible]	
50	do	Eau [illegible]	
200	do	Absinthe [illegible]; 50 caisses [illegible]	
200	paniers	Anisette supérieure,	
300	do	[illegible], 200 cais. Anisette fine	
300	do	Anisette [illegible]; 50 barils anisette,	
20	barils	Cherry bounce, 20 bar. marine surfine,	
100	do	Kirsch [illegible],	
100	do	Brandy, 25 barils Bourbon,	
100	caisses	Fleurs d'orange,	

Vins en caisses et en barriques.
Un assortiment de conserves alimentaires, &c. 28 juil

Magasin de Variétés.
No. 29, rue du Canal.

LE soussigné offre à vendre, à bon marché, en gros et en détail, et invite l'attention des détaillants aux articles qui suivent:

Peignes en écaille de toutes qualités;
do en ivoire de toute espèce;
do en caoutchouc assortis;
do en vrai buffle à natter et autres;
Brosses à peignes, à cheveux, à habits;
[illegible] à dents, à ongles, à barbe;
Parfumerie des meilleures maisons françaises;
Dépôt de l'eau de cologne Farina;
Savons aux mille fleurs pour toilette;
Cuirs à rasoir [illegible];
Coutellerie fine, ciseaux, [illegible] pinces acier;
Cordons de montres, [illegible] bourses;
Portemonnaies, portefeuilles;
[illegible]
[illegible] jeux de loto;
Articles de fantaisie en porcelaine;
[illegible] pour [illegible];
Articles de chasse, [illegible];
[illegible]
[illegible]
Plumes en or, etc.

AUSSI—Un grand assortiment d'articles pour tailleurs. Les [illegible] trouveront toujours [illegible] au [illegible].
[illegible]

INSTITUTION A. DARBOT.
161 rue Toulouse, entre Bourgogne et Rampart.

CETTE institution est dirigée par M. A. Darbot, professeur aux écoles publiques de la [illegible].

L'Anglais, le Français, les Mathématiques, particulièrement l'Arithmétique, l'Histoire, la Géographie, la Calligraphie, etc., etc., sont enseignés avec le plus grand soin.

Un [illegible] professeur d'Anglais est attaché à l'institution.

CONDITIONS:

1e—Première classe, par mois	.....	$0
2e—Deuxième do	do	4
3e—Troisième do	do	4
4e—Quatrième do	do	3

L'institution reçoit des demi-pensionnaires.
Les classes sont ouvertes de 8 h [illegible] et de [illegible] à 5 heures de l'après-midi. [illegible]

AVIS.

LE soussigné a acheté aujourd'hui, à sa raison, [illegible] DUNBAR & Co [illegible] Nlle Orléans [illegible]
2 juin—v. et s. G. W. DUNBAR.

G. W. DUNBAR & Co,
MARCHANDS EN GROS DE BOTTES, SOULIERS ET BRODEQUINS
No 5, rue des Magasins,
NOUVELLE-ORLÉANS.
G. W. DUNBAR,
G. VOORHIES. 2 juin

AVIS AUX DAMES.
[illegible]
200, rue [illegible]

[illegible]

Nouveautés à vendre.

[illegible]

BUREAU DE LA COMPAGNIE D'ASSURANCE MUTUELLE DU CRESCENT.

[illegible]

VENTES A L'ENCAN

Vente sans réserve d'un stock considérable de marchandises sèches
PAR H. PEYCHAUD & Co.
C. SAMORY, encanteur.

JEUDI 30 octobre, il sera vendu, à 10 heures au magasin de M. L. Bach, No 23 rue de [illegible] sans réserve, le vendeur ayant à remettre la [illegible].

Le stock [illegible] consiste en [illegible] coton et laine de [illegible], que flanelles, indiennes, satinets, [illegible], couvertures, alpaca, cotonnade, [illegible] denims, cotons croisés, blancs et écrus, [illegible] calicots, bas, [illegible], mérinos, mouchoirs [illegible], percales, [illegible], broderies, [illegible] et [illegible].

Conditions:—Au-dessous de $300, 60 jours; au-dessus de $400, 4 mois; au-dessus de $600, 6 mois de crédit.

Les catalogues seront prêts et les marchandises pourront être examinées de bonne heure le matin avant la vente. 28 oct

Vente pour cause de départ.
Jolie résidence (No 48) rue des Remparts, entre les rues Douane et [illegible].

PAR J. A. BEARD & MAY.
J. A. BEARD, encanteur.

IL sera vendu à l'encan JEUDI, 30 octobre 1856, à midi, à l'Arcade de Banks, dans la rue des Magasins, sans réserve

UN CERTAIN TERRAIN, avec les améliorations qui s'y trouvent, situé dans la rue des Remparts, dans l'Ilet compris entre les rues Remparts, Douane, [illegible], mesurant 24 pieds de face à la rue des Remparts et la traversant jusqu'à la rue du [illegible], avec une profondeur, entre lignes parallèles, de 120 pieds. Les bâtisses sont une jolie maison commode, en briques, à trois étages, et grandes bâtisses dans le fond, etc. Le tout construit dans le dernier [illegible] et ayant tous les agréments nécessaires.

Conditions de la vente.—L'acquéreur assumera le paiement de billets échéant le 4 mars 1857, pour $1791 43; le 4 mars 1858, pour $1726 43; le 4 mars 1859, pour $1681 43; le 4 mars 1860 pour $1636 43— ainsi que les intérêts de ces billets, comme suit: le 4 septembre 1857, $165; le 4 septembre 1858, $110; le 4 septembre 1859, $55. Pour le reste—comptant.

La propriété devra être assurée au montant des susmentionnés et la police transférée au vendeur.

N. B.—La somme assumée est de $7166 71 et est payable du 4 mars 1857 au 4 mars 1860.

L'acte de vente par-devant George Rareshide notaire, tous frais de l'acquéreur. 28oct—10

Succession de Jean Baptiste Banne.
PAR BERNARD TURPIN.

EN vertu d'un ordre de l'honorable juge de la Seconde Cour de District de la Nouvelle Orléans, daté le 17 octobre 1856, à moi adressé, je procéderai à la vente, le mercredi, 29 octobre 1856, à 10 heures du matin, [illegible] qu'occupait le défunt, situé rue Bienville, No —, entre les rues de Chartres et Vieille Levée, consistant en confiseries, ustensiles pour confiseurs, effets d'usage, etc, ainsi [illegible] par l'inventaire depuis en mon pouvoir.
Conditions—comptant. 18 oct

Pommade pour les cheveux.
Mme JOURDAN,
103 rue Ste Anne, entre Bourbon et Dauphine.

MME JOURDAN, de retour de France, a l'honneur d'informer le public qu'elle vient d'ouvrir à l'adresse ci-dessus le seul et unique dépôt de sa pommade. Ce précieux spécifique, dont les vertus ont été constatées par nombre de personnes, donne à la chevelure toute la force végétative de la jeunesse en même temps qu'il leur rend leur couleur primitive. Cette pommade n'étant composée que de substances végétales, offre toutes les garanties désirables d'efficacité et de sécurité. 19 sept—1an

CHANGEMENT DE DOMICILE.
SOUTHERN CLOTHING MANUFACTORY,
Encoignure Chartres et St-Louis, No 130,

EDMOND DUFORESNES & Co, désirent faire savoir au public, et surtout aux marchands de la ville et de la campagne, qu'ils ont constamment en main à leur nouvel établissement déjà bien connu sous le nom de "Southern Clothing Manufactory," le plus complet assortiment de Linge fait, à vendre au plus bas prix du marché, parce qu'ils confectionnent eux-mêmes tous leurs articles.

Tout ordre des marchands ou habitants pourra être rempli dans le plus bref délai, vu le nombre considérable d'ouvrières qu'ils emploient. 28 fev

GENIÈVRE.—5 pipes Anchor, — 5 pipes Swan,— 5 pipes Schnapps, en débarquement du navire Globe, du Havre. A vendre par
20 sep J & J TARDOS, 31 Vieille Levée

VIN en barriques—100 barriques en débarquement du navire Morning Glory, de Bordeaux, à vendre par J & J TARDOS,
20 sep 31, Vieille Levée

FRAISES AU JUS—50 caisses fraises Teysonneau, garanties de la nouvelle récolte, à vendre par
20 sep J & J TARDOS, 31 Vieille Levée

CHATEAU MARGAUX et Lafitte 1846—12 caisses vin supérieur, importé depuis 1848, à vendre pour dîner, par J & J TARDOS,
20 sep 31 Vieille Levée

VINS en caisses—150 caisses Chateau Léoville 1847, 150 caisses Haut-Talence 1851, à vendre par
20 sep J & J TARDOS, 31 Vieille Levée

CHAMPAGNE de la marque Cabinet—50 paniers en grandes et demi bouteilles, à vendre par
20 sep J & J TARDOS, 31 Vieille Levée

INDIGO—12 surons indigo de Guatemala, première qualité, à vendre par E CAHUZAC & Co,
22 sep 30 Vieille Levée

COGNAC—5 quarts pipes J. Errand.
20 quarts pipes Maison;
4 demi-pipes Louis LaBorne 1805;
4 quarts pipes Louis LaBorne 1848;
2 do do Baquet Tranche 1848,
2 do do Julien Lafertère,
10 do do Vor Nitz.
20 barriques do do.
1 demi pipes F. Reumeaux, fonce La Rochelle;
6 quarts do do do.
D'importation directe et à vendre par
FH BAILLY BLANCHARD & CO,
19 sept—15 27, Vieille Levée

Marburg & Forster,
[illegible] rue de la Douane,

VIENNENT de recevoir par les navires Johannisberg, United States et Guttemberg du Havre, Gerhard de Brême et Emma Lincoln de Hamburg:

[illegible]

C. DUHAMEL, opticien,
Rue de Chartres, 56,

Vient de recevoir un grand assortiment de Stéréoscopes et de Photographies, sur glaces, plaques et sur papier, représentant des groupes, paysages magnifiquement coloriés, des vues de Paris, de Rome, etc.

Ces articles pourraient parfaitement convenir pour faire des exhibitions publiques.

Aussi une quantité de stéréoscopes en écrin, portant des vues dans la boîte, représentant des curiosités plastiques coloriées.

Ces choses seront vendues à très bon marché, par lots pour les marchands et en détail.

Lunettes de toutes sortes pour toutes les vues; verres périscopiques à double foyer, pour voir de loin et de près.

Instruments de toutes descriptions. 19 jn

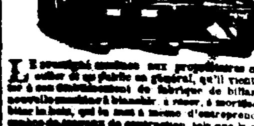

LE soussigné annonce aux propriétaires en particulier et au public en général, qu'il vient d'ajouter à son établissement de fabrique de billards une [illegible] à mortaiser, à débiter le bois, [illegible] d'entreprendre toute espèce d'ouvrage de construction, tels que la pose des planchers, charpentes, poteaux, etc. Il se charge également du tournage de n'importe quelle pièce, colonnes, pilastres, barreaux d'escaliers, etc., de la construction de maisons en bois, soit pour la ville soit pour la campagne, et enfin de tout ce qui peut concerner la menuiserie et la charpente.

R. ANTOGNINI, Nos 12 et 14, rue Conti, fabricant de billards, a constamment en magasin des BILLARDS neufs et de seconde main, ainsi que tous les articles de queue de billard, tels que draps, billes, queues, [illegible], boîtes de keno et carte, quilles et boules. Ayant ajouté à son établissement un nouveau [illegible] pour scier et à raboter, il reçoit des ordres pour toutes sortes d'ouvrages de ce genre. Il fera aussi sur commande des caisses de [illegible] pour emballer des marchandises, [illegible] et noyer, à bas prix.

[illegible] grande quantité de bois de Campèche et Fustic qu'il prépare pour les teinturiers et vend à meilleur marché qu'au Nord. Il a aussi en magasin un assortiment de bandes de billards élastiques qu'il vendra à des prix modérés. 14 juin

Produits d'Espagne.

75 [illegible] Villanueba, marca Font, [illegible] Vicente, très vieux,
15 barils vin d'Oporto,
5 barriques [illegible] de Malaga,
10 [illegible] pour cheval;
200 rames papier à cigarettes, Fama,
10 grosses de cartes à jouer, espagnoles,
[illegible]
[illegible] de 500 chaque [illegible], à vendre par PABLO GELPI,
20sep 130 Vieille Levée

EN magasin—300 boîtes citrons candi.
10 [illegible] caisses de limons,
20 [illegible] do do do,
15 [illegible] do do Portugal,
12 barils gomme arabique 1r choix,
10 [illegible] do 2me do,
[illegible] d'eau de fleurs d'oranger d'Italie,
[illegible]
[illegible] de 1ère qualité.
A vendre par LAFAYE [illegible]
4 oct 9 et 11, [illegible]

E. D. BEACH,
DROGUISTE ET APOTHICAIRE,
[Vente en gros et en détail]
Encoignure des rues Chartres et Douane,
NOUVELLE-ORLÉANS.

[illegible]

Drogues, Médicaments, instruments de chirurgie, Parfumerie, articles de fantaisie et toute espèce de [illegible].

[illegible]; huile de blanc de baleine, huile de lard, [illegible] de lin, huile de pied de bœuf, [illegible]; vernis, alcool, térébenthine, [illegible].

Les médecins, les marchands de la campagne et les planteurs peuvent s'approvisionner aux conditions les plus avantageuses.

Tous les articles sont garantis de première qualité. 30 sept—1an

QUININE—[illegible] de quinine, reçues tout récemment par le steamer Empire City, à vendre à bas prix par E D BEACH, pharmacien
[illegible] encoignure Chartres et Douane

CHANDELLES—100 caisses chandelles blanc de baleine,
100 caisses bougies de l'Etoile, Windsor,
100 do do do Stillotte,
50 do Consmall & Bro. A vendre par
4 sept QUEYROUZE & LARRIBOUST,
11, 13 et 15 rue St-Louis

VIN MUSCAT—300 caisses vin Muscat de Frontignan, à vendre par NUMA LACOSTE & CO,
20 sept 147 rue Royale

Chaudières [illegible] à sucre.

REÇU tout récemment de Liverpool, par le navire Great Duke, un assortiment de chaudières à [illegible]:

Chaudières en fer battu.

84 x 38 pouces		72 x 30 pouces	
84 x 38		66 x 30	
84 x 36		72 x 34	
	64 x 32.		

Chaudières en fer coulé.

66 x 28 pouces	57 x 20 pouces
62 x 28	66 x 21
72 x 30	72 x 30

Les ordres seront exécutés avec promptitude par
21nov JUAN Y DE BOANA, 47, rue Bienville

GENIEVRE—40 pipes genièvre extra, en débarquement du navire Gross Hamm, venant de Rotterdam, à vendre par M. MEUGENS,
[illegible] 31, rue de la Commune

WHISKEY D'ÉCOSSE—3 puncheons, qualité supérieure, à vendre par X LAMBERT,
22 oct 62 rue des Magasins

WHISKEY—40 barils rectifié de J W Sherman, à vendre par X LAMBERT,
22 oct 62 rue des Magasins

[illegible] MERCREDI, 29 courant, à 10 heures du matin, il sera vendu à leur magasin d'encan, rue de Chartres, No 77.

Un assortiment de marchandises de saison, telles que: alpacas noirs 6/4, flanelles rouges croisées, denims, étoffes rayées, courtepointes 11/4, mouchoirs [illegible], [illegible] d'Irlande, étoffes laine pour pantalons, [illegible], cotons blancs et écrus, [illegible] cravates en soie, couvertures [illegible], gants, draps bleus et noirs, etc.

Conditions à la vente. 28

Eaux de vie de marques supérieures.—Vente à [illegible] pour une liquidation.

PAR N. VIGNIÉ, encanteur.

MERCREDI 29 octobre 1 56, à midi, il sera vendu à l'encoignure Conti et Passage de la Bourse [illegible] pipes eau de vie de Alexandre & [illegible], 1/8 A. Bouché [illegible], 1/4 Hennessy [illegible] Co, 1/4 Denet [illegible] Boutelleau 1/4 Douay, [illegible], 1/8 Otard [illegible] Pellevoisin & Co 1/2 Dupuy, 1/8 fine champagne.

Termes et conditions.—Pour toute somme au-dessous de $400 comptant, au-dessus de $[illegible] soixante jours de crédit, au-dessus de $400 à quatre-vingt-dix jours.

Meubles! Meubles!
PAR D. E. MORPHY, Encanteur.

JEUDI, 30 du courant, à 11 heures du matin, il sera vendu, au No 52, rue Tchoupitoulas:

Un assortiment général de meubles, comprenant sofas, chaises, tables à jeu, de [illegible] à manger et de à allonges, bois de lit, bureaux, lavabos, fourneaux de cuisine, batterie de cuisine, etc.

Conditions comptant. 28 oct

Magnifiques meubles, etc.
PAR D. E. MORPHY, encanteur.

VENDREDI, 31 du courant, à 10 heures du matin, il sera vendu, au No 48, rue des Remparts:

Un très grand et complet assortiment de meubles de premier choix et de grand prix, [illegible]; argenterie plaquée, porcelaine, cristaux et verrerie, batterie de cuisine, etc.

Conditions—comptant

Aux Habitants sucriers.

LES soussignés, agents [illegible] appareil nommé Bour's Patent Sugar [illegible] pour la fabrication du sucre, préviennent MM. les habitants sucriers qu'ils sont maintenant prêts à leur fournir ces appareils pour l'exploitation de la prochaine récolte. Les personnes qui désirent contracter devront s'adresser à O. LE BLANC & SON
15mai—6m 14, rue Carondelet

MARCHANDISES D'AUTOMNE ET D'HIVER.
Giquel & Jamison,
18, rue de Chartres

ONT l'honneur de prévenir leurs amis et le public en général qu'ils reçoivent par les navires Guttemberg du Havre, et par le Grèce [illegible] Guichanan, le Black Warrior et le [illegible] New York, un assortiment magnifique [illegible] marchandises d'automne et d'hiver [illegible] parmi lesquelles:

Indiennes françaises, anglaises et américaines riches;
Percale frappée et brillantée, toutes couleurs;
Calicot [illegible] et écossais;
Mousseline de laine [illegible];
Soieries de tous genres [illegible] nouveauté;
[illegible] laine et soie, [illegible] fil, et tout laine pour rideaux;
Mousseline damassée et brochée et Jacquard;
Rideaux brodés en tulle et en mousseline;
Bas anglais, français et allemands, de toutes grandeurs et qualités pour dames et fillettes;
Chaussettes de toutes qualités pour hommes et enfants;
Toile à draps 10/4, 12/4 et 14/4,
do do bretonne 6/4, 12/4 et 13/4,
do à taies d'oreillers;
Cols brodés pour dames et fillettes;
Chemises de toile pour hommes et enfants;
Mouchoirs à ourlets, à bords blancs et brodés;
Valenciennes, dentelles, [illegible], aiguilles, boutons, galons et lacets.

Aussi, pour habitations:

Couvertures de laine et moleton, kerseys, lindseys, denims, coton blanc et écru, de toutes largeurs et qualités. Le tout sera offert aux plus bas prix.
15 sep GIQUEL & JAMISON, 18, rue de Chartres

Changement de Domicile
VICTOR BOUTROUX, CHAPELIER,
Rue Royale, No 133,
Entre les rues Toulouse et St-Louis.

V. BOUTROUX, autrefois Passage de la Bourse, a transporté son domicile au No 133, rue Royale, où il [illegible] comme par le passé [illegible].

M. Boutroux profite de cette occasion pour annoncer qu'il a reçu de France un assortiment complet de chapeaux de tous genres, choisis avec soin dans les principales manufactures de Paris.

Chapeaux de soie, hommes, cadets et enfants,
De do castor noir et gris,
De do castor, do do
De do de feutre mou, pour hommes et enfants, de toutes couleurs et qualités.
Casquettes velours drap et de fantaisie, pour enfants.
Casquettes velours, gris avec rabats pour voyages,
De do [illegible]
De en drap, pour hommes.

Employant des ouvriers de Paris d'une incontestable supériorité, les fashionables trouveront chez lui des chapeaux de tous genres et de toutes formes, l'un des [illegible], [illegible] à la mesure exacte de leur tête, prise par le conformateur.

DREZ,
27, RUE DE CHARTRES,
AUX MARCHANDS DE LA CAMPAGNE
Déballage des Chapeaux d'[illegible]

REÇU par les derniers arrivages:
Chapeaux de soie pour hommes et cadets,
Chapeaux de castor noir,
do de castor noir,
do de feutre souple, de toutes couleurs et qualités.
Casquettes soie et toile cirée, pour hommes et cadets,
de militaire, do do
de fourrures de toute espèce,
de drap et velours pour hommes et cadets,
de chasse en maroquin, do
de fantaisie pour cadets et enfants.

Employant des ouvriers de Paris d'une incontestable supériorité, les fashionables trouveront chez lui [illegible], dans [illegible] exacte de la tête, prise par le conformateur.

Les marchands de la campagne trouveront chez lui des prix modérés un assortiment de tous les articles de chapellerie (conditions libérales).

Un très grand [illegible] chez lui les chapeaux sur COMPTE ABONNEMENTS, d'une façon remarquable [illegible].

J. J. ALBERT
Aux marchands de la campagne.
Déballage des chapeaux d'hiver, au grand magasin de chapellerie, 33, rue de Chartres.

REÇU par les derniers arrivages d'Europe et du Nord:

Chapeaux de soie pour hommes et cadets,
do de castor noir do
do de castor noir do
do de feutre mou apprêté, de toute couleur, genre et qualité,
do de [illegible]
do de [illegible]
do laine de toute couleur et qualité,
do laine pour nègres.
Casquettes soie et toile cirée pour hommes et cadets,
do militaire do do
do en fourrures de toute espèce do
do en drap et velours do do
do en chasse [illegible]
do de chasse en maroquin,
do de fantaisie pour cadets et enfants,
Parapluies soie et coton de toute dimension.

La [illegible] de ses prix remarquables.

Les fashionables de la ville trouveront toujours [illegible].

Les marchands de la campagne sont informés, remarquables [illegible] la Nouvelle-Orléans.

La plus grande variété de chapeaux souples extra [illegible] pour hommes [illegible] riches en velours et [illegible].
J. J. ALBERT, 33, rue de Chartres.

[illegible]—100 barriques [illegible], 20 barils do de à vendre par A. TITUS,
12juin No. 75 rue de la Vieille Levée

WHISKEY—75 barils Whiskey rectifié, 30½ do do de à vendre par A. TITUS
12juin No. 75 rue de la Vieille Levée

Fil de fer à bouteilles
1000 LIVRES fil de fer Nos [illegible], à vendre aux prix coûtant par
5 juin B NAUTRE & Co, 28 rue [illegible]

LIQUEURS du pays—40 quarts pipes eau-de-vie imitation.—75 barils do.
25 barils genièvre. A vendre par
12 sep X. LAMBERT, 62 rue des Magasins

VINS rouge pour familles—60 barriques vin St-Laurent Medoc.
35 barriques vin St-Estèphe Medoc.
20 do do St-Julien Medoc.
47 do do Pauillac Médoc
25 do do Chateau [illegible] Medoc
19 do do vrai Boyer [illegible] Medoc
20 demi do do St-Julien Medoc.
27 do do do St Estèphe Medoc.
12 do do de Margaux Medoc supérieur
[illegible] do do de Pauillac do do, en magasin et à vendre par A. CARRIERE,
8 aout 25 Vieille Levée

COUVERTURES ET BOMBAZETTES—
5 balles couvertures [illegible],
5 do do [illegible] do
2 caisses do mérinos 12/4,
3 balles bombazettes noires,
A vendre par O B GRAHAM,
25sep—2e 96 rue Gravier

EN débarquement du navire Morning Glory venant de Bordeaux, et à vendre par les soussignés:
60 barriques vin rouge bon ordinaire pour familles.
BOYER FRERES, V BENQUET & Co
encoignure Moreau et Mandeville
20 sep Troisième district

VINS vieux en caisses—Premiers crus—175 caisses vin rouge château d'Arsac Médoc, 1844
35 caisses vin rouge St-Estèphe Médoc, 1844,
35 do do do do 1846,
35 do do St-Julien, 1841,
200 do do do, pour familles,
60 do do St-Estèphe pour do,
40 do vin blanc Haut Preignac, 1847,
160 do do Haut Sauterne vieux.
A vendre par FAURES & NORMAN,
19 aout 33 et 35, rue Royale

VINS ROUGES ET BLANCS—
50 caisses vin rouge de Washington Morton [illegible] Margaux,
15 caisses vin rouge de 1/2 bouteilles Margaux,
12 do do do grandes bout. Lafite,
12 do do do 1/2 do do
27 do do do grandes de Larose 1852
14 do do do 1/2 do do
15 do do do grandes de Léoville do
15 do do do 1/2 do do
12 do vin blanc do grandes de Saut. 1851.
En débarquement du navire "Morning Glory" venant de Bordeaux et à vendre par
PREAU & COUTURIÉ,
22 sept 31 et 33 rue Gravier

Eau-de-vie de la Rochelle.

CINQ quarts-pipes eau-de-vie A.l Boyssal, de preuve, dix balises, de do do do
En débarquement du navire Morning Glory, venant de Bordeaux, et à vendre par PREAU & COUTURIÉ,
20 sept 31 et 33, rue Gravier

HUILE D'OLIVE—800 paniers [illegible] marque de [illegible] Sie,
150 paniers huile 24 demi-bouteilles, Puocel Sie,
150 do do 24 caisse J Plagniol,
75 do do 24 demi-bouteilles, J Plagniol, à vendre par P D SEGOND & COUTIN,
14 aout 12, rue Bienville

BACON—30 boucauts de plats côtés et d'épaules de choix, à vendre par
JOSEPH LANDIS & Co
21 oct 33, rue Tchoupitoulas

GARANTIE AVEC SÉCURITÉ.
C. BOUYER,
153, RUE DE CHARTRES,
Entre Toulouse et St-Louis.

Plaqueur, Galvaniseur d'or et argent

MANUFACTURE de plaqué et couverts, service de table et de cuisine, tels que:
Cafetières, sucriers, plats, corbeilles, Chandeliers, candélabres et toute espèce d'ornements de tables d'église, appareils [illegible], etc.

Réparations de vieille argenterie [illegible] mont à neuf, ainsi que montres, pendules, bijoux, etc. Lustres, pour salons, de [illegible], plateaux, etc.

Il vient de recevoir aussi, un bel assortiment de chronomètres, montres, régulateurs, pendules réveils, bijouterie, fournitures d'horlogerie, etc., qu'il offre à vendre en gros et en détail aux prix de fabriques.

[illegible]—Chaque article [illegible] portant de son marque [illegible] C. Bouyer [illegible].

POMMES de terre—377 barils, Lisbon Ladies, en débarquement du navire Sea King
OGNONS—20 barils oignons rouges et blancs, du Nord.
AIL—3160 [illegible] ail d'Espagne, en débarque[illegible].
POMMES [illegible]—30 barils pommes du Nord, en magasin.
[illegible]—30 barils pêches nouvelle récolte, en magasin.
[illegible]—30 barils [illegible] de la Caroline, en débarquement du navire Scotland.
FEVES rouges—20 barils [illegible] par le navire Empire City.
POMMES DE TERRE—300 barils du Nord, yeux violets, en magasin et à vendre par
BONNELLI, [illegible] & Co,
28oct 62, rue Tchoupitoulas