BULLETIN COMMERCIAL.

NOUVELLE-ORLÉANS.

Lundi soir, 27 octobre.

[illegible] Les ventes ont atteint le chiffre de [illegible]

LOUISIANE ET MISSISSIPPI.

[illegible]	Middling Fair	12½@13¼
[illegible]	Fair	13 —@13¼
[illegible]	Fully Fair	— @ —
[illegible]	Good Fair	— @ —
[illegible] 12¾@12¾	Good Fine	— @ —

TABAC — [illegible] à 15 cts, 6 à 12½, 1 à 11¼, [illegible] à 6 cts la livre.

SUCRE — De petits lots, à des prix pleins.

MELASSE — 20 ou 30 barils à 49 @ 51 cts la gallon [illegible]

FARINE — 500 barils, superfine, à $7 12½, en plusieurs [illegible]

MAIS — [illegible] blanc, en magasin à [illegible]

AVOINE — [illegible] St Louis, à 60 cts le boisseau.

[illegible] détaille encore à $21 25 @ [illegible]

SALAISON — [illegible] plats cotes désossés, à 9½ [illegible] et 10 tierçons jambons de [illegible] à 15 cts.

[illegible] à 10½ et 158 (skimming) à 9½.

[illegible] Environ 50 tierçons à 9½ @ [illegible]

[illegible] à 35½ @ 36 cts le rec-[illegible]

TOILE D'INDE — La toile d'emballage de l'Inde [illegible]

[illegible] ordinaire. Nous cotons: [illegible] France, 5 fr. 23¾@5 fr. 28¾; [illegible] New York à 60 jours, 1½ @ 2¼ pour [illegible] à vue sur New York, ¾ [illegible] Les navires prennent [illegible] chargement à 1¼@2d le coton [illegible]

LISTE MARITIME.

Port de la Nouvelle-Orléans.

Expédiés hier.

[illegible] Merriman, Liverpool.
[illegible] Dyer, Havre.
[illegible] Gorman, Tampa Bay.
[illegible] Providence, Green, St Marks.
[illegible] Pensacole.
[illegible] Apalachicola.

Arrivés hier.

[illegible] Bremerhaven.
[illegible] Boston.
[illegible] Brême.
[illegible] Havre.
[illegible] York, Boston.
[illegible] Brown, Liverpool.
[illegible] Matamoras.
[illegible] Brême.

[illegible] steamboats pour la partie anglaise.

Montant le Fleuve.

[illegible] Cadix.
[illegible] Liverpool.
[illegible] Malte.
[illegible] Liverpool.
[illegible] Liverpool.
[illegible] Trinidad.

Memoranda.

Ports des États-Unis.

[illegible] Arrivé, navire Andover, [illegible] Orleans.

Chargement du navire Oregon, venant du Havre:

[illegible]

Passagers.

[illegible]

Liste des bateaux à vapeur partant aujourd'hui.

[illegible]	Midi
[illegible]	Midi
[illegible]	5 PM
[illegible]	5 PM
[illegible]	5 PM
[illegible]	5 PM
[illegible]	5 PM
[illegible]	5 PM
[illegible]	5 PM
[illegible]	5 PM

STEAMERS TRANSATLANTIQUES.

Départs d'Europe.

[illegible]

Départs des États-Unis.

[illegible]

Cherry pectoral d'Ayer,

GUÉRISON RAPIDE DE

la toux, le rhume, l'enrouement, les bronchites, la coqueluche, le croup, l'asthme et la consomption.

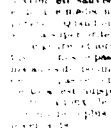

[illegible] remède a opéré tant de [illegible] d'affections pulmonaires [illegible] de toutes sortes, qu'il est [illegible]

[illegible] CHERRY PECTORAL était constamment employé [illegible] par le pays, nous nous contentons [illegible] assurance que la qualité [illegible] remède est aussi bonne que par le passé et que le [illegible] est à vendre par

JOHN WRIGHT & Co,
No 21 & 151, rue de Chartres, Nlle Orléans

Et par tous les pharmaciens.
5 sept—3 mois,3jw, vil,et samp.

LES CÉLÈBRES AMERS ALLEMANDS
DU
Docteur HOOFLAND,

PRÉPARÉS PAR

Le Dr C. M. JACKSON, de Philadelphie, Pa.,

Guérissent radicalement

La Maladie de foie, la Dyspepsie, la Jaunisse,

La faiblesse chronique ou nerveuse et toutes les maladies provenant du foie ou d'un mauvais estomac.

Tels
que la
Constipation,
les Hémorrhoïdes,
le Sang à la tête, les
Nausées, le dégoût de la
Nourriture ou poids à l'estomac,
[illegible] aigres, tremblement au
[illegible] l'estomac, étourdissements,
[illegible] précipitée et difficile, étouffe-
[illegible] est couché, faiblesse de la vue,
[illegible] devant les yeux, douleur sourde à
[illegible] manque de respiration, jaune
[illegible] peau et des yeux, douleur
[illegible] au dos, à la poitrine et
[illegible] membres, démangeaison
[illegible] la peau, craintes
constante de mal
et un grand
découragement

[illegible] en appelant l'attention du public [illegible] convaincu de son efficacité [illegible] dont il est question plus haut. [illegible]

[illegible] Bureau et la fabrique sont au No 96, Arch, [illegible] Philadelphie, Pa.

A vendre à la Nouvelle Orléans, par
J. WRIGHT & Co,
No 21 et 151, rue de Chartres

Magnifique stock,
P. MALLARD

No 67, rue Royale.

[illegible] Europe, fait savoir à ses amis [illegible] public, qu'il offre aux acheteurs [illegible] MEUBLES de salon, [illegible] salle à manger, &c, venant des [illegible] de Paris et de ses propres ateliers.

Aussi:—Un magnifique assortiment de LAMPAS, [illegible] DAMAS, MOUSSELINE, [illegible] de tout genre pour tentures [illegible] PORCELAINE de SÈVRES; porcelaine de fantaisie et blanche, CRISTAUX, bronze; [illegible] MIROIRS et glaces de toutes grandeurs.— [illegible] articles ayant été achetés sous la SURVEILLANCE PERSONNELLE, M. Mallard invite les acheteurs à vouloir visiter son magnifique stock, [illegible] que nulle part on ne saurait trouver [illegible]

Le soussigné, agent pour la vente des VINS [illegible] HARMONY SHERRY, [illegible] un assortiment de SHERRY, brun, pâle et doré, d'importation directe.

Aussi—[illegible] et du PORTO de choix, qu'il offre à vendre à des termes libéraux.

E. MEUGENS,
31, rue [illegible], successeur de
E. GARCIA & Co.

30 mai—1an

LOUIS F. [illegible]
Marchand [illegible]
Successeur de [illegible]
No. 36, Rue Toulouse,
Entre les rues Chartres et Royale,
A constamment en main les célèbres marques [illegible] La Mission, Haut Brion, Pape Clément, Cos d'Estournel et Cos Labory

Départ pour la Californie.

MERCREDI, 5 NOVEMBRE, à [illegible]

Pour la Californie via [illegible] Aspinwall et Panama [illegible] EMPIRE CITY, capitaine A. G. Gray, [illegible] de son wharf, vis à vis la rue St Joseph, [illegible] dit ci-dessus, avec les passagers [illegible] des États-Unis. Il se rattera à la Havane avec le steamship GRANADA et à Panama avec le steamship GOLDEN AGE.

Les jours de départ seront fixés à l'avenir le 5 et le 20 de chaque mois, de ce port via la Havane.

On peut se procurer des billets pour tout le parcours, au bureau de ARMSTRONG, HARRIS & CO,

29 oct 13, rue Natchez.

Ligne de steamships de la malle des États-Unis.

POUR NEW YORK, par la voie de la Havane.—Le magnifique vapeur EMPIRE CITY, commandé par le capitaine A. G. Gray, partira du wharf situé au pied de la rue ST-JOSEPH pour New-York, par la voie de la Havane, mercredi, 5 novembre, à 8 heures précises du matin, avec la malle et les passagers. Pour fret ou passage, s'adresser au bureau de la Compagnie, No. 72, rue des Magasins.

23oct JENNINGS, LAUGHLAND & Co, Agents

Passagers de chambre pour New-York.

$25 00.

LIGNE DE LA MALLE DES ÉTATS-UNIS

Deux fois par semaine.

Les nouveaux et magnifiques steamers

KNOXVILLE,	1500 tonneaux,	capitaine	C. D. Ludlow,
AUGUSTA,	1500 do	do	[illegible] Lyon,
FLORIDA,	1300 do	do	M. S. Woodhull,
ALABAMA,	1300 do	do	G. R. Schenck

PARTIRONT DE SAVANNAH

Tous les mercredis et samedis.—

Ce sont les quatre plus grands steamers de la côte et il n'y en a pas qui les surpasse sous le rapport de la vitesse, de la sécurité et du confort. Ils font le voyage en cinquante à soixante heures et sont commandés par des officiers expérimentés, prudents et polis. Les chambres sont belles et offrent tous les avantages possibles pour un voyage à New-York.

Passagers de chambre pour New-York $25
do d'entrepont do 8

AGENTS:
PADELFORD, FAY & co., à Savannah.
SAM'L L. MITCHILL, 13, Broadway, N.Y.

Le navire américain BRANDYWINE, fin voilier et de première classe, capitaine Underwood, ayant la plus grande partie de son chargement engagé partira sous peu. Pour reste de fret ou passage, s'adresser à
27 oct BAXTER, LOVELL & Co.

POUR MARSEILLE—La barque suédoise, fine voilière et classée A 1 AUGUSTE, capitaine Tangwen, ayant la majeure partie de sa cargaison engagée, partira sous le plus bref délai. Pour la balance du fret, ou passage, s'adresser à
25 oct BAXTER, LOVELL & Co.

Pour Brême—Le navire brêmois HERMANN, fin voilier et de première classe, capitaine Kuhlman, ayant la plus grande partie de son chargement engagé, partira sous peu. Pour reste de fret, s'adresser à
23oct BAXTER, LOVELL & Co

POUR LE HAVRE— Le navire américain FOREST STATE, fin voilier et de première classe, capitaine Pollister, ayant une partie de son chargement engagé, partira incessamment. Pour reste de fret, s'adresser à
BAXTER, LOVELL & Co

Pour passage (magnifiques emménagements) s'adresser à bord, poteau No. 26, 1er district. 21 oct

POUR LE HAVRE—Le navire américain PYRAMID, fin voilier et de première classe, capitaine Henderson, ayant la plus grande partie de son chargement engagé, partira sous peu. Pour reste de fret, s'adresser à
21 oct BAXTER, LOVELL & Co

Pour Liverpool —Le navire américain SHAKESPEARE, fin voilier et de première classe, capitaine Norcross, ayant la plus grande partie de son chargement engagé, partira incessamment. Pour reste de fret, s'adresser à
20 oct BAXTER, LOVELL & Co.

Pour le Havre — Le navire-paquebot américain NEPTUNE, fin voilier et de première classe, capitaine Batchelder, ayant une partie de son chargement engagé, partira incessamment. Pour reste de fret ou passage (magnifiques emménagements) s'adresser à
11 oct BAXTER & LOVELL.

POUR LIVERPOOL — Le navire MARIA GREELEAF, fin voilier et de première classe, capitaine Merigmann, prend en ce moment un chargement et partira incessamment. Pour reste de fret, s'adresser à
25 sept BAXTER, LOVELL & Co.

Si j'étais Roi!

EN VENTE
Au magasin de musique de
T. E. BENOIT,
Rue de Chartres, No 78.

La partition pour chant et piano et tous les morceaux détachés de

L'OPERA SI J'ETAIS ROI!

Morceaux pour piano solo, Quadrilles, Valses, Polkas, &c—Ainsi qu'un joli choix de

Musique Nouvelle

Pour piano solo.

On peut toujours se procurer au même magasin toute la collection des airs de danse composés par H. E. LEHMANN, chef d'orchestre des bals et soirées.
20sep

EN débarquement du navire Morning Glory, venant de Bordeaux:

20	barriques	vin rouge	St-Emilion.
15	do	do	Canteuac Médoc.
12	do	do	Margaux do.
25	caisses	do	Cantenac do.
15	do	do	Giscours do.
25	do	do	Cos d'Estournel.
25	do	do	Léoville.
50	do	de	Belair.
5	do	saucissons.	
5	do	petits pois au naturel.	
10	do	do au gras.	
10	do	do accommodés.	
1	do	asperges, à vendre par	

RENAUD & TAMBOURY,
encoignure Royale et St Louis
1 oct

Cuisines portatives de Bock.

LES soussignés sont les seuls agents pour la vente de ces cuisines dans l'État de la Louisiane.

5 grandeurs ou numéros. Prix, avec bouilloire en cuivre de $75 à $300. Aussi, agents pour Forges portatives de Queen, Pompes aspirantes et refoulantes de Warner, Fournaises de Spratt.

Aussi:—Cuisines de toutes sortes, fourneaux français, poêles.
B. NAUTRE & Co,
11 juin Successeurs de B. Maspereau & Co.

A vendre à bon marché.

USTENSILES DE CUISINE de tous genres;
ARGENTERIE DE TABLE, do do do;
COUVERTS en composition, do do do;
COUTELLERIE de table et de cuisine, do;

Un assortiment de Ferblanterie piquée, Ferblanterie vernissée, Ferblanterie blanche piquée, porcelaine, verrerie, poterie, boiserie, et d'autres articles d'étain.
B. NAUTRE & Co,
11 juin Successeur de B. Maspereau & Co

AVIS.

LES soussignés offrent aux plus bas prix du marché:

Aux Jardiniers.

Haricots nains, rouges et blancs, en quantités au gré des acheteurs.

Aux Planteurs et Commissionnaires.

200 barils de petits maquereaux No 3, venant d'arriver de Boston.

600 barils porc mess, M. O., primo et reins.

Bacon, épaules et plats-côtes, farine, whiskey, bœuf mess et primo, graisse, jambons et pommes de terre.

1000 sacs pois pour vaches, pour lesquels des ordres sont respectueusement sollicités.

21 fev F. FAZENDE & SONS

Almanachs.

EN vente chez LELIEVRE, 216, rue Royale, en gros et en détail, 6000 Almanachs pour l'année 1857.
30 sep

Papiers peints! Papiers peints!

E. CHRISMAN,

Encoignure Bourbon et St-Louis.

VIENT de recevoir par le navire Johannisberg du Havre, un grand assortiment de papiers peints. Cet envoi est un des plus considérables qu'il ait reçu jusqu'à ce jour. Il invite les personnes qui veulent faire tapisser leurs appartements à venir visiter son magasin afin d'être convaincues de la nouveauté des dessins et de la modicité du prix.

E. CHRISMAN,
19sep Enc. Bourbon et St-Louis

Modes et Nouveautés.

LES soussignés informent leur clientèle et les marchands en général, qu'ils ont transféré leur magasin au No 91, rue de Chartres, où ils sont prêts à offrir au commerce un joli choix de MARCHANDISES DE MODES ET NOUVEAUTÉS, comprenant:

Chapeaux pour dames et fillettes,
Rubans assortis,
Plumes fantaisie,
Fleurs do,
Soieries,
Broderies,
Ombrelles et Marquises,
Blondes et dentelles,
Manteaux et Mantelets,
Gants, voiles et gallons;

et un assortiment complet de fournitures pour modes, sur lesquelles marchandises ils appellent l'attention des acheteurs, et qu'ils vendront aux prix les plus modérés et à des conditions avantageuses.

23 sep J. BERBES, Jr. & Co, 91, rue Chartres

100 SACS POIS de la Caroline, venant d'être reçus et à vendre par
DONNELLY, BEZZINA & Co
23 sept 20 et 23 rue Tchoupitoulas

MADAME TURNER,

No. 109 rue du Canal,

AYANT fait beaucoup de commandes en France, sera à même d'offrir aux dames, cet automne, un fort assortiment de belles marchandises, comprenant: Articles de modes de Paris, chapeaux, rubans, fleurs artificielles, [illegible] et coiffures, manteaux et mantelets du dernier genre; broderies importées directement des fabriques de Nancy. [illegible]

26 juil—1an nov.

EN débarquement du navire Victorine, venant de Bordeaux:

40	barriques bon vin rouge, pour familles,	
5	do vin rouge, extra vieux,	
100	caisses vieux vin rouge, diverses marques,	
300	do vin rouge au-dessus de l'ordinaire,	
25	do fraises de la nouvelle récolte,	
25	do fruits au jus assortis,	
20	do pruneaux.	

A vendre par O VALLEJON & Co,
9 oct 26, rue Tchoupitoulas

Cartouches Eley.

POUR pistolets et carabines Henri-Grein.
40,000	de cartouches petits plomb de.		
20,000	do balles		do.
30,000	do do		do.

A vendre par G. LAVIE,
13 sep 21 rue St-Charles

Coléorama.

POUR la guérison des cors aux pieds.
Seul dépôt:
Chez G. LAVIE,
13 sep 21 rue St-Charles

Chemises fines de Paris.

G. LAVIE, 21, rue St-Charles.

VIENT de recevoir un grand assortiment de chemises de toile et devant de toile, qui seront vendues aux plus bas prix. 13 sep

Brodequins Russett.

De première qualité et de toutes grandeurs pour plantations. Également, bonnets de laine, à vendre par
G. W. DUNBAR & Co,
16 sep 5 rue des Magasins

Bottes, Souliers et Brodequins.

Nous recevons en ce moment un grand assortiment de choix de bottes, souliers et brodequins fabriqués expressément pour le marché du Sud. A vendre par
G. W. DUNBAR & Co,
16 sep—e 5 rue des Magasins

EN débarquement du navire Victorine, de Bordeaux:

24	barriques vin rouge Haut Talence, 1852,		
12	do	do	St-Estèphe Médoc, vieux,
15	do	do	Quayries, pour familles,
20	demi do	do	do,
15	do	do	vin blanc Sauterne,
134	caisses vin rouge C C La Mission, 1848,		
27	do	do	Cos d'Estournel, 1850,
27	do	do	Margaux, 1848,

A vendre par LOUIS F. MAXENT,
7 oct 60, rue Toulouse

CIGARES—300,000 cigares importés directement, et comprenant les marques les plus célèbres, telles que Flor de Cazas, Neptunos, Montero, Intimidad, El Sol, Washington, Jackson, Nectar, Pabots, Rosa de la Havane, Tinteros.

En magasin et à vendre par ANT COSTA,
1 sept 16 rue de la Douane

Papiers peints—Papiers peints.
DELCROIX,

168......RUE DE CHARTRES......168

ENTRE LES RUES CONTI ET ST LOUIS.

DÉBALLE en ce moment plusieurs grands envois de PAPIERS PEINTS, sortant des premières fabriques de Paris. [illegible]

Les personnes qui désirent voir [illegible] Delcroix, afin de se convaincre par elles-mêmes de la supériorité des marchandises et de la modicité des prix.
13 mai 168, rue de Chartres

EN débarquement du navire Morning Glory, de Bordeaux:

25	barriques vin rouge Côte de Fleiras;
40	caisses do do St-Emilion.
30	caisses château Léoville.
40	do fruits à l'eau de vie de Teyssonneau.
50	do fruits au jus do.
5	boucauts de bouchons surfins par mesure de 500.

A vendre par NUMA LACOSTE & CO,
29 sept 147, rue Royale

[illegible]

A vendre dans la rue du Canal.

[illegible]

Résidence dans la rue de l'Esplanade A VENDRE.

UNE jolie et spacieuse résidence, à deux étages, avec cuisine, [illegible] écurie, &c, située du côté [illegible] de la rue de l'Esplanade, [illegible]

JOHN H. HOLLAND,
1 sept à la Sixième Cour de District.

Maisons à louer.

Une maison en briques à deux étages avec cuisine et citerne, rue Derbigny, entre Bienville et Conti.

Maison en brique à deux étages, rue des Magasins, entre Delord et Poydras.

Deux maisons en briques à un étage, rue d'Orléans, entre Tremé et Marais.

S'adresser à PAUL JUGE FILS & Co,
15 sept 21, rue St-Louis

A Louer.

La grande bâtisse située à l'encoignure Bienville et Passage de la Bourse, occupée en ce moment par MM. Grosjean & Blanchard, et convenant parfaitement pour un marchand de meubles. Pour plus de renseignements, s'adresser à
JUAN Y. DE EGANA,
12sep 47, Bienville

EN entrepôt et en débarquement du navire Globe, du Havre:

20 caisses bas, demi bas, caleçons, chemises de coton en laine et coton.

A vendre à des prix très modérés, par
STURZENEGGER & ETERNOD,
28sep rue de Chartres 47

LES soussignés ont reçu par les navires Johannisberg et Globe, un grand assortiment de marchandises d'automne, et leur stock sera continuellement renouvelé par les arrivages du Havre et d'Angleterre. Entre autres articles ils offrent en vente aux plus bas prix du marché:

Gros de Rhin noir et en couleurs,
Étoffes laine et mi-laine pour robes,
Robes grenadine, barèges à volants,
Fournitures et galons, de haute nouveauté,
Rubans velours et peluche,
Damas laine et soie, laine, mi-laine et coton,
Rideaux brodés sur tulle et mousseline,
Mousseline brodée et à la Jacquard,
Parapluies et demi parapluies,
Éventails en tous genres.

Et un grand nombre d'autres articles convenables pour le marché.

Pour clore quelques consignations ils vendront en outre diverses marchandises au-dessous du prix coûtant.

Les conditions sont libérales et leurs prix sont invariablement établis sur la plus basse échelle.
A. STURZENEGGER & ETERNOD,
30 sep 47 rue de Chartres

LES soussignés appellent l'attention particulière des acheteurs sur leur grand assortiment de fusils doubles, carabines, pistolets, etc, provenant d'une des premières manufactures d'Europe.
A. STURZENEGGER & ETERNOD,
30sep 47 rue de Chartres

Marchandises pour le marché Mexicain.

LES soussignés ont reçu et vendront au plus bas prix, Impériales, mouchoirs imprimés et verona chales en soie et coton, calicot rouge, etc.
A. STURZENEGGER & ETERNOD,
30sep 47 rue de Chartres

EAU-DE-VIE, vins—40 quarts pipe cognac Hy Boston 1851;
75 do do do: 15 do de Rochelle; sous les clefs de la douane.
200 caisses de 12 bouteilles vin rouge St Julien Médoc,
150 do do do Pauillac Médoc,
100 do de 24½ bout. vins rouge et blanc,
80 barriques vin de Bergasse.
A vendre par B TALAMON,
22sep 161 rue Royale

CHAMPAGNE—50 paniers de la marque Joseph Perrier,
50 do de 12 bouteilles, Joseph Perrier,
25 do do 24½ bouteilles, do.
A vendre par B. TALAMON,
22 sep 161 rue Royale

GUIGNOLET d'Angers—50 paniers de 12 bouteilles.
A vendre par B TALAMON,
22sep 161 rue Royale

MUSCAT—50 caisses de 12 bouteilles,
20 do 12 do qualité supérieure.
A vendre par B TALAMON,
22sep 161 rue Royale

MARASCHINO, [illegible]
15 caisses de 24½ flacons marasquin,
10 do de 12 bouteilles eau verte.
A vendre par B TALAMON
22sep 161 rue Royale

FRAISES au jus—20 caisses de 12 flacons fraises de la nouvelle récolte.
A vendre par B TALAMON,
22sep 161 rue Royale

EAU DE FLEURS D'ORANGER—
100 caisses de deux modèles.
A vendre par B TALAMON,
22sep 161 rue Royale

DAMEJEANNES—1500 damejeannes de 5 gallons,
250 do de 2 gallons,
A vendre par B TALAMON,
22sep 161 rue Royale

BOUCHONS et étiquettes—Bouchons à vin de toutes qualités. Bouchons à damejeannes.
Étiquettes à vin de Bordeaux, à vin de Madère et de Porto.
A vendre par B TALAMON,
22sep 161 rue Royale

HUILE D'OLIVE—300 paniers de 12 bouteilles, Jules Pisquet,
300 caisses do do do.
A vendre par B TALAMON,
22sep 161 rue Royale

DÉPÔT DE DRAP DE BILLARD,

Des premières Fabriques Françaises.

P. LEVERRIER, rue de Chartres, 78, entre Conti et Bienville, informe ses amis et le public qu'il vient de recevoir par différents navires du Havre, un grand assortiment de drap pour billard, [illegible]

J. CAZAUX,

SUCCESSEUR DE P. ROUMIEU, 46 Vieille Levée,

Entre Conti et Bienville.

OFFRE à vendre les articles suivants:

200	caisses	liqueurs extra	superfine	No 10
100	do	do	superfine	" 9
100	do	do	[illegible]	" 8
100	do	do	fine,	" 7
100	do	Marasquino;		" 6
50	do	Marasquino,		" 5
50	do	Curaçao,		" 4
50	do	Curaçao,		" 3
100	do	Curaçao,		" 2
50	do	Punch,		" 1
50	do	Dantzick,		
50	do	Baker's Bitters; 50 cais. Goalsga Bitters		
50	do	Stoughton Bitters; 100 cais. Quinquina,		
40	do	Eau verte,		
40	do	Absinthe suisse; 40 caisses Kirsch,		
200	paniers	Anisette superfine,		
300	do	Anisette fine, 300 pan. anisette fine		
20	do	Anisette commune, 30 barils anisette,		
20	barils	Cherry bounce, 50 bar. marine surfine,		
100	do	Magnolia whiskey,		
100	do	Brandy, 50 barils liqueurs,		
100	caisses	Fleurs d'oranger,		

Vins en caisses et en barriques.
Un assortiment complet de sirops, &c. 23 juill

Magasin de Variétés.

No. 68, rue du Canal.

LE soussigné offre en vente, à bon marché, en gros et en détail et invite l'attention des acheteurs aux articles qui suivent:

Peignes en écaille de toutes qualités;
do en ivoire de tout genre;
do en caoutchouc assortis;
do en vrai buffle à natte et autres;
Brosses à poudre, à cheveux, à habits;
do à dents, à barbe, à ongles;
Parfumerie des meilleures maisons françaises;
Dépôt de l'eau de cologne Farina;
Baume aux mille fleurs pour toilette;
Savons en boule transparents;
Coutellerie fine, ciseaux Rodgers, pinces acier;
Cordons de montres, bretelles fines, bourses;
Portemonnaies pour dames et hommes;
Boîtes à ouvrage, nécessaires pour hommes;
Cartes à jouer très fines, jeux de loto;
Articles de fantaisie en porcelaine;
Miroirs de toilette, boutons pour chemises;
Articles de chasse, articles de pêche;
Capsules anglaises et françaises;
Papier à lettre et à écolier, plumes;
Plumes en or, dés en argent.

AUSSI—Un grand assortiment d'articles pour tailleurs. Les personnes trouveront toujours à s'assortir des articles de détail pour hommes. Le soussigné appelle l'attention du public à la grande variété des objets qu'il peut lui offrir au plus bas prix du marché.
14oct ARY. BOUSSET.

INSTITUTION A. DARROT,

184 rue Toulouse, entre Bourgogne & Remparts.

CETTE institution est dirigée, par M. A. Darrot, ex-professeur aux écoles publiques de la Nouvelle-Orléans.

L'Anglais, le Français, les Mathématiques, particulièrement l'Arithmétique, l'Histoire, la Géographie, la Calligraphie, etc., etc. sont enseignés avec la plus scrupuleuse attention.

Un excellent professeur d'Anglais est attaché à l'institution.

CONDITIONS:

1o—Première classe, par mois	......	$4
2o—Deuxième do	do......	4
3o—Troisième do	do......	4
4o—Quatrième do	do......	3

L'institution reçoit des demi-pensionnaires.

Les classes sont ouvertes de 8½ à 3 heures, et de 4½ à 6 heures du soir.
3 oct—pp

AVIS.

LE soussigné a associé, aujourd'hui, à ses affaires, M. GUSTAVE VOORHIES. La raison sociale sera dorénavant G. W. DUNBAR & Co
Nlle Orléans, 1er juin 1856.
3 juin—v. et c. G. W. DUNBAR.

G. W. Dunbar & Co
MARCHANDS EN GROS DE
BOTTES, SOULIERS ET BRODEQUINS

No. 5, rue des Magasins.

NOUVELLE-ORLÉANS.
G. W. DUNBAR,
G. VOORHIES. 3 juin

AVIS AUX DAMES.

A LA COQUETTE,

308, rue Royale, entre Saint-Philippe et Ursulines.

Mme FLANDRIN, couturière de Paris et des ateliers de [illegible] informe les dames [illegible]

[illegible]

Nourrice à vendre.

UNE jolie négresse, âgée d'environ 22 ans, avec son enfant de 10 mois, [illegible]

Bon Remède [illegible] & Co.

[illegible]

Le Dr T. AUFOUX,

[illegible] rue du Canal, [illegible]

De nouvelles classes seront ouvertes sous peu Au Collège Commercial de Dolbear, 166, rue du Canal.

Le français, l'espagnol, l'allemand, l'anglais, l'arithmétique, la géométrie, l'arpentage, la navigation, la phonographie, la tenue des livres, etc. sont enseignés par des professeurs distingués.
RUFUS DOLBEAR,
20 oct 166, rue du Canal

CHARBON!

Pourquoi payer [illegible] charbon, [illegible] Voici nous trouverez toujours [illegible]

Canal anglais et américain,
Anthracite par tonne ou par boucaut;
Charbon de l'Ohio, qualité supérieure.

[illegible]
P. H. WILLARD, Agent
6 oct—1m

NEW EAGLE WAREHOUSE.

ENTREPOT,

No 30.... Rue de la Levée.... No 30

Entre les rues Port et Enghien, Troisième District.

NOUVELLE-ORLÉANS.

TOUTES SORTES de marchandises, sel, céréales, etc., EMMAGASINÉS à bas prix.
30 sept—1m A. BOULANGÉ.

SALSEPAREILLE—125 balles de salsepareille, en débarquement de la goëlette Red Fox, venant de Tampico. A vendre en Douane par
J Y DE EGANA,
7 juil 47 rue Bienville

A VENDRE par les soussignés et en magasin:
150 barriques vin rouge bon ordinaire pour famille, provenant du navire New England, de Bordeaux;
1200 caisses vins divers, de crû et ordinaire.
—Constamment en main—
Un grand assortiment de grocerie, conserves alimentaires et comestibles de tous genres, en bonne qualité et offerts à des prix très modérés.

[illegible] par le navire Victorine, capitaine Mesny, de Bordeaux: 60 caisses fruits assortis à l'eau-de-vie. Et par le navire Helen A. Miller, de Bordeaux: 100 barriques bon vin rouge pour famille. S'adresser à
BOYER FRÈRES, V. BENQUET & Co,
Enc. Moreau et Mandeville, 3me district.
1 août

PLUMEAUX de toutes les grandeurs et sorte notre à coudre, à vendre par LEON PIERRE & CO,
30mars 81, rue de Chartres

RUBANS SATIN de tous les numéros et de toutes les couleurs, à vendre par
25 juillet LEON PIERRE & Co, 81 rue de Chartres

CHAPELLERIE et fournitures pour chapeliers, à vendre par LEON PIERRE & Co,
14 juin 81, rue de Chartres

200 douzaines chemises françaises, toile et coton devant toile, à vendre par
LEON PIERRE & CO,
30mars 81, rue de Chartres

SOIE POUR MACHINES A COUDRE—45 toutes les couleurs et grosseurs, à vendre par
LEON PIERRE & Co,
18sep 81 rue de Chartres

20,000 paires souliers pour habitation à 25 pour cent de réduction, à vendre par
22 sep LEON PIERRE & Co, 81 rue de Chartres

REÇU par le navire Johannisberg, du Havre:
160 caisses absynthe Ed Pernod, à vendre par
J N CUMEN, 25 Toulouse. 19 sep

A VENDU par le navire Pyramid, de New York:
100 paniers champagne Piper Heidsieck, en grande et demi bouteilles, à vendre par
19 sep J N CUMEN, 25, rue Toulouse

EN magasin—50 caisses vermouth, Noilly Prat & Co; 10 caisses vermouth, Picard & Co,

25	do	muscat de,
20	do	de Jourdan Brive & Co,
50	do	vin de Beaujolais (qualité supérieure)
10	do	véritable muscat de Lunel,
10	do	eau-de-noix,
100	do	vin rouge ordinaire,
25	barriques	vin rouge St-Julien.
15	do	do Côtes de Fronsac,
25	barils	vin blanc Haut Sauterne, qualité sup.
15	barriques	do do do,
10	barriques	vin rouge, vieux St-Emilion 1842,
10	do	do St Julien extra fin.
15	quarts	vin de Porto doux, marque Roig,
10	do	vieux sherry, à vendre par

19 sep J N CUMEN, 25, rue Toulouse

REÇU par le navire Morning Glory, de Bordeaux:
20 barriques vin rouge St Julien,
60 do do Côte de Fronsac,
5 do vin blanc Haut Sauterne.
A vendre par J N CUMEN,
4 oct 25, rue Toulouse

COUVERTURES DE LAINE—10 balles couvertures venant d'être reçues, à vendre par
EUG. ROCHEREAU & CO,
11oct—1 17 et 19, rue St-Louis

EN débarquement du navire Carlyle, de Liverpool—720 boîtes Cradnets.
A vendre par RENAUD & TAMBOURY,
11oct Encoignure Royale et St-Louis

VIN BLANC—Haut Sauterne:
20 barils vin blanc,
10 barriques do, à vendre par
P CUSACHS FRÈRES & Co,
11 oct—10 Encoignure Royale et St-Philippe

VIN claret supérieur—50 barriques vin claret supérieur, à vendre par
P CUSACHS FRÈRES & Co,
11 oct—10 Encoignure Royale et St-Philippe

VIN doux d'Oporto—50 quarts d'Espagnols vin doux d'Oporto, à vendre par
P CUSACHS FRÈRES & Co,
11 oct—10 Encoignure Royale et St-Philippe

VIN Claret en boîtes—300 boîtes bon ordinaire, en débarquement du Morning Glory, à vendre par
P CUSACHS FRÈRES & Co,
11oct—10 Encoignure Royale et St-Philippe

VIN Claret—65 barriques vin de Bordeaux, en magasin et à vendre par
P CUSACHS FRÈRES & Co,
11 oct—10 Encoignure Royale et St-Philippe

GENIÈVRE DE HOLLANDE—10 pipes Salcher's Schiedam. En Douane et à vendre par
SOSTHENE THOMAS,
9 sept No 7, rue Gravier

A vendre par les soussignés en débarquement du navire Ellen A. Miller, venant de Bordeaux—
150 barriques vin rouge bon ordinaire pour famille.
BOYER FRÈRES V. BENQUET & CO,
Enc. Moreau et Mandeville, 3e district

A DATER de ce jour, les affaires de la maison Ferbos & Bordelois [illegible]
Nouvelle-Orléans 1er octobre 1856. 1oc—1m

J. FERBOS H. FERBOS E. BORDELOIS

FERBOS & BORDELOIS,

Encoignure Royale et Dumaine,

IMPORTATEURS de vins, liqueurs et conserves, et marchands de groceries en gros et en détail.
1 oc—1m

EN débarquement du navire Morning Glory, de Bordeaux:

20	barriques vin rouge Chambianes,		
12	do	do	St Julien,
4	do	do	Chateau Margaux,
4	do	do	Gorse St Lambert,
4	caisses conserves,		
30	do	pruneaux,	
10	do	confitures,	
10	do	fraises au jus,	
10	do	framboises au jus	
5	do	cassis	do
40	do	fruits à l'eau de vie,	
215	do	vin rouge St Julien,	
50	do	do	Cantenac,
30	do	do	Château Margaux,
20	do	Conserves,	

A vendre par FERBOS & BORDELOIS,
1 oct enc. Royale et Dumaine

SARDINES françaises.—12 caisses sardines françaises de 4, 5, 6, 7 et 8 pouces.
A vendre par BERNARD TURPIN,
dobt 47 rue des Magasins.

MAILLOU & SON,

No. 154, rue des Magasins,

Importateurs de Vins, Eaux de vie, &c., et Marchands de liqueurs du pays.
14 déc—1an

EAU de fleurs d'oranger—450 caisses eau de fleur d'oranger triple, grand modèle; 20 de petit modèle. NUMA LACOSTE & CO,
147, rue Royale

VINAIGRE—75 barils vinaigre de vin blanc.
A vendre par NUMA LACOSTE & CO,
147, rue Royale

RIZ—[illegible] boucauts riz de la Caroline, à vendre par
A TITUS,
75, Vieille-Levée

SUCRE—50 boucauts qualité supérieure, à vendre par A TITUS,
75, Vieille-Levée

WHISKEY—En magasin et à vendre par le soussigné. TH. CAPRAINE,
30 sept [illegible]

FRAISES AU JUS—300 caisses fraises au jus, à vendre par NUMA LACOSTE & Co,
147, rue Royale

CAFÉ—[illegible] sacs Rio prime [illegible]
A TITUS,
75, Vieille-Levée

FRUITS à l'eau de vie—[illegible] caisses prunes en sirop, [illegible] en magasin et à vendre par
PHEAU & COUTURIE,
[illegible] 33 rue Gravier

LE soussigné offre en vente une variété complète de Parfumerie fine de Paris, nouvellement importée et toutes parfumées, [illegible]

—EAUX POUR LA TOILETTE—
Eau de Cologne, qualité supérieure;
Eau de lavande ou vinaigre;
Eau de verveine;
[illegible]

HUILES ET POMMADES—
Huile Philocome de la Société Hygiénique;
Pommade Philocome do do
Cold Cream do do
Crème de concombre, crème de Perse, [illegible]

EAUX ET POUDRES DENTIFRICES—
Eau et poudre du Dr. Pierre;
Eau et poudre de la Société Hygiénique;
Elixir et électuaire Pelletier;
Eau de Botot;
Corail à la Reine;
Poudre carbonique;
Poudre à la rose, etc.

SAVONS.
Savons à l'amande amère, au suc de laitue
Savons de guimauve, pour familles;
Savons [illegible]
Pâte d'amandes de la Société Hygiénique;
Crème d'amandes pour la barbe;
Pommade pour la barbe.

EAUX POUR L'ENTRETIEN DES CHEVEUX.
Eau athénienne de Guérlain;
Eau lustrale;
Eau romaine et cosmétique de Lubin.
POUDRES [illegible]
[illegible] POUR LE MOUCHOIR.
Extraits de la Société Hygiénique;
[illegible]
ADOLPHE BLAISE,
20 juin [illegible] rue Royale.

A VENDU par le navire Emmalia, venant de Bordeaux:

150	barriques vin rouge		St-Julien,
300	do	do	St-Estèphe,
170	do	do	Pauillac,
70	do	do	Margaux,
50	do	do	Cantenac,
25	barils vin blanc Haut Sauterne,		
1200	caisses vin rouge St-Julien,		
[illegible]			

A vendre par C CAVAROC & Co,
[illegible] 144, rue Royale

INSTITUTION [illegible]

MADAME DERON [illegible]

[illegible]

INSTITUTION G. BOYER,

[illegible]

Commencement d'instruction:

[illegible]

Conditions:

[illegible]

COLLÈGE AUDUBON

Encoignure Bourgogne et du Maine,

LE plan des études embrasse le Latin, le Grec, l'Espagnol, l'Allemand, et toutes les branches d'un enseignement complet en Anglais et en Français: les Mathématiques, la Rhétorique, l'Histoire, la Géographie, la Tenue des livres, la Calligraphie, &c, &c.

Le personnel du collège répondra toujours au nombre des élèves.

M. J. N. Depouilly architecte, est chargé du cours de dessin linéaire appliqué aux constructions, aux machines, à l'arpentage [illegible]

[illegible]

Pensionnat et Externat pour les Jeunes Demoiselles,

Sous la direction de

Mme CHARPAUX,

Rue des Ursulines, [illegible]

CETTE maison d'éducation, fondée depuis dix ans, a pris un développement qui prouve suffisamment en faveur de la direction qui lui a été donnée. [illegible]

[illegible]

Institution Commerciale,

Dirigée par M. Ed. JEGOU,

[illegible]

PENSIONNAT ET EXTERNAT

Rue Bourgogne, No. 263, entre Dumaine et St-Philippe.

DÉPARTEMENT DES GARÇONS.

LE plan des études de cet établissement comprend toutes les branches d'instruction [illegible]

[illegible]

DÉPARTEMENT DES DEMOISELLES.

[illegible]

École du soir.

BRANCHES D'INSTRUCTION:

Lecture, Écriture, Anglais, Français, Espagnol, Mathématiques et ses applications, cours commercial.

INSTITUTION DE MADAME DESRAYAUX

Rue Bourgogne, entre Dumaine et Bienville.

[illegible]

Léotti, Payan & Carhart,

[illegible]

150 et 152, rue Douane, entre Church et Broadway New-York.

MANUFACTURE, 309 et 311, BROAD STREET, NEWARK, N. J.

THOMAS C. PAYAN & Co,

76, rue du Canal,

Nlle-Orléans (Lne.)

JOHN C. LITTELL,
THOMAS C. PAYAN,
THOMAS E. CARHART.

Michel & Desportes,

LIBRAIRES,

290, RUE ROYALE,... 8, FAUBOURG MONTMARTRE

ONT l'honneur de prévenir leurs amis et le public en général qu'ils viennent de recevoir par les navires Johannisberg et Globe, du Havre, un assortiment magnifique de couronnes en perles, comme suit:

[illegible]

Changement de domicile.

G. DUPUY, doreur, a transféré son magasin [illegible] rue Royale, au No 61 rue Royale, entre Bienville et Douane, [illegible]

[illegible]

VENTES A L'ENCAN

[illegible]

VENTES A L'ENCAN

Vente sans réserve d'un stock considérable de marchandises sèches

PAR H. PEYCHAUD & Co.
C. BANDRY, encanteur.

JEUDI 30 octobre, il sera vendu, à 10 heures A. M. au magasin de M. L. Bach, No 23 rue de Chartres, sans réserve, le vendeur ayant à remettre le magasin,

Le stock entier dudit magasin, consistant en 450 colis et lots de marchandises de détail, telles que flanelles, indiennes, satinets, jeans, draps, [illegible]

Conditions:—Au-dessous de $200, 30 jours, au-dessus de $400, 4 mois; au-dessus de $600, 6 mois de crédit.

Les catalogues seront prêts et les marchandises pourront être examinées de bonne heure le matin avant la vente.
26 oct

Vente pour cause de départ.

Jolie résidence (No 48) rue des Remparts, entre les rues Douane et Bienville.

PAR J. A. BEARD & MAY.
J. A. BEARD, encanteur.

IL sera vendu à l'encan, JEUDI, 30 octobre 1856, à midi, à l'Arcade de Banks, dans la rue des Magasins, sans réserve:

UN CERTAIN TERRAIN, avec les améliorations qui s'y trouvent, [illegible]

[illegible]

AVIS JUDICIAIRES.

[illegible]

PAR BERNARD TURPIN.

EN vertu d'un ordre de l'honorable juge de la Seconde Cour de District de la Nouvelle-Orléans, [illegible]

PAR N. VIGNIE, encanteur.

EN vertu d'un ordre de l'honorable Seconde Cour de District de la Nouvelle Orléans, [illegible]

VINGT GRANDS MORCEAUX DE TERRE de très grande valeur, [illegible]

[illegible]

Pommade pour les cheveux.

Mme JOURDAN,

102 rue Ste Anne, entre Bourbon et Dauphine.

MME JOURDAN, de retour de France, a l'honneur d'informer le public qu'elle vient d'ouvrir à l'adresse ci-dessus le seul et unique dépôt de sa pommade. Ce précieux spécifique, dont les vertus ont été constatées par nombre de personnes, donne à la chevelure toute la force végétative de la jeunesse en même temps qu'elle leur rend leur couleur primitive. Cette pommade n'étant composée que de substances végétales, offre toutes les garanties désirables d'efficacité et de sécurité. 19 sept—1an

CHANGEMENT DE DOMICILE.

SOUTHERN CLOTHING MANUFACTORY,

Encoignure Chartres et St-Louis, No 130,

EDMOND DUFORESTIERS & Co, désirent faire savoir au public, et surtout aux marchands de la ville et de la campagne, qu'ils ont constamment en main à leur nouvel établissement [illegible]

Grand chemin de fer de la Nouvelle-Orléans, de Jackson et du Nord.

[illegible]

Marburg & Forster,

[illegible]

C. DUHAMEL, opticien,

Rue de Chartres, 50,

Vient de recevoir un grand assortiment de Stéréoscopes et de Photographies, sur glaces, plaques et sur papier, représentant des groupes plastiques magnifiquement coloriés, des vues de Paris, de Rome, etc.

Ces articles pourraient parfaitement convenir pour faire des cadeaux [illegible]

[illegible]

PIANOS.

36, rue Royale.

QUATRE MÉDAILLES D'OR

Ont été décernées à

J. FAIVRE,

A l'Exposition Universelle de Paris, 1855, pour son Invention Américaine

DU [illegible]

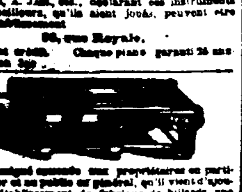

Des certificats, signés par M. Gottschalk, M. [illegible], déclarant ces instruments être les meilleurs, qu'ils aient joués, peuvent être vus à l'établissement.

36, rue Royale.

Échange et crédit. Chaque piano garanti 25 ans.

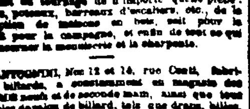

LE soussigné annonce aux propriétaires en particulier et au public en général, qu'il vient d'ajouter à son établissement de fabrique de billards une nouvelle machine à blanchir, à raser, à mortaiser, à débiter le bois, [illegible]

B. ANTOGNINI, Nos 12 et 14, rue Conti, fabricant de billards, [illegible]

Produits d'Espagne.

75 barriques vin Villanueba, marca Ferri,
[illegible]

A vendre par LANATA FRÈRES,
6 oct 9 et 11, Jefferson

VENTES A L'ENCAN.

Toile d'emballage de l'Inde

PAR D. E. MORPHY, Encanteur.

MARDI, 28 du courant, à midi, il sera vendu pour le compte de qui il appartiendra, à l'entrée de Hale Premier District

10 balles toile d'emballage de l'Inde avariée à bord du navire Rockaway, se vidant dans ce port.

Conditions—comptant 27oct

Marchandises sèches, [illegible]

PAR BLACHE & LEAUMONT.

MERCREDI, 29 courant, à 10 heures du matin, il sera vendu à leur magasin d'encan, rue de Chartres, No 77

Un assortiment de marchandises de saison, [illegible]

Conditions à la vente 28oct

Eaux de vie de marques supérieures.—Vente à l'encan pour une liquidation.

PAR N. VIGNIE, encanteur.

MERCREDI 29 octobre 1856, à midi, il sera vendu à l'encoignure Conti et Passage de la Bourse, [illegible]

Termes et conditions.—Pour toutes sommes au-dessous de $300 comptant, au-dessus de $300 [illegible] au-dessus de $400 à [illegible]

Meubles! Meubles!

PAR D. E. MORPHY, Encanteur.

JEUDI, 30 du courant, à 11 heures du matin, il sera vendu, au No 51, rue Toulouse, [illegible]

Un assortiment général de meubles, [illegible]

Magasin rue [illegible]

PAR D. E. MORPHY, encanteur.

VENDREDI, 31 du courant, à 10 heures du matin, il sera vendu, au No 43, rue des Remparts

Un très grand et complet assortiment de meubles de premier choix et de grand prix, [illegible]

Conditions—comptant. 23oc

Aux Habitants sucriers.

LES soussignés, agents de l'appareil [illegible]

O. LE BLANC & [illegible]

MARCHANDISES D'AUTOMNE ET D'HIVER.

Giquel & Jamison,

16, rue de Chartres,

ONT l'honneur de prévenir leurs amis et le public en général qu'ils reçoivent par le navire Johannisberg du Havre, par le Créole, l'Indiana, les Opelousas, le Black Warrior et le Philadelphia de New York, un assortiment magnifique et complet de marchandises d'automne et d'hiver, consistant en partie comme suit:

[illegible]

Percale frappée et brillantée, toutes couleurs;
[illegible]
Mousseline de laine do do;
Soieries de tous genres, haute nouveauté;
Damas laine et soie, laine et fil, et tout laine, pour rideaux;
Mousseline damassée et brochée et Jacquard, do;
Rideaux brodés en tulle et en mousseline;
Bas anglais, français et allemands, de toutes grandeurs et qualités, pour dames et fillettes;
Chaussettes de toutes qualités, pour hommes et enfants;
Toile à draps 10/4, 12/4 et 14/4,
do de bretonne 6/4, 12/4 et 10/4
do à taies d'oreillers,
Cols brodés pour dames et fillettes;
Chemises de toile pour hommes et enfants;
Mouchoirs à ourlet, à bords blancs et brodés;
Valenciennes, dentelles, fil, aiguilles, boutons, galons et lacets

Aussi, pour habitation:

Couvertures de laine et molleton, lowells, kerseys, linseys, denims, coton blanc et écru, de toutes largeurs et qualités. Le tout sera offert aux plus bas prix. GIQUEL & JAMISON,
16 sep 16, rue de Chartres

Changement de Domicile

VICTOR BOUTROUX,

CHAPELIER,

Rue Royale, No 123,

Entre les rues Toulouse et St Louis,

V. BOUTROUX, autrefois Passage de la Bourse, a transporté son domicile au No 123, rue Royale, où il exécutera, comme par le passé, les chapeaux sur commande.

M. Boutroux profite de cette occasion pour annoncer qu'il a reçu de France un assortiment complet de chapeaux de tous genres, [illegible]

Chapeaux de soie, hommes, cadets et enfants,
Do do castor noir et gris,
Do do castor, do do
Do de feutre mou, pour hommes et enfants, de toutes couleurs et qualités,
Do de fantaisie, pour enfants.

Casquettes velours, gris, avec rabats pour voyages,
Do do chasse,
Do en drap, pour hommes.

Employant des ouvriers de Paris d'une habileté supérieure, les fashionables trouveront chez lui des chapeaux de tous genres et formes, d'un fini remarquable, faits à la mesure exacte de leur tête, pour le conformateur.

DREZ,

67, RUE DE CHARTRES,

AUX MARCHANDS DE LA CAMPAGNE.

Déballage de Chapeaux d'hiver.

REÇU par les derniers arrivages:

Chapeaux de soie pour hommes et cadets
Chapeaux de castor noir,
do de castor noir,
do de feutre souples, de toutes couleurs et qualités,
Casquettes soie et toile cirée, pour hommes et enfants,
do militaires, do do
do fourrures de toute espèce,
do drap et velours pour hommes et cadets,
do de chasse en marrochin do
do de fantaisies pour cadets et enfants

Employant des ouvriers de Paris d'une incontestable supériorité, les fashionables trouveront chez lui des chapeaux de tous genres et formes, d'un fini remarquable, faits à la mesure exacte de la tête, par le conformateur.

Les marchands de la campagne trouveront chez lui à des prix modérés un assortiment de tous les articles de chapellerie (commissions libérales).

On trouve toujours chez lui les chapeaux sur CONFORMATEURS, d'une légèreté remarquable et d'un beau fini.

J. J. ALBERT

Aux marchands de la campagne.

Déballage de chapeaux d'hiver, au grand magasin de chapellerie,

33, rue de Chartres.

REÇU par les derniers arrivages d'Europe et du Nord.

Chapeaux de soie pour hommes et cadets,
do de castor noir do
do de castor noir do
do de toutes sortes [illegible], de toute couleur, genre et qualité,
do [illegible]
do feutre à la Swenburg,
do laine de toute couleur et qualité,
do laine pour nègres,

Casquettes toile et soie cirée pour homme et cadet,
do militaires do
do en fourrure de toute espèce do
do de drap et velours de do
do en castor extra-fin,
do de chasse en marrochin,
do de fantaisie pour cadets et enfants,

Parapluies soie et coton de toute dimension,

Le tout à des prix raisonnables

Les fashionables de la ville trouveront toujours dans ce splendide magasin:

Les chapeaux de soie aux différents, remarquables par leur légèreté, et dont il a seul la spécialité à la Nouvelle-Orléans.

La plus grande variété de chapeaux souples extra-fins, tant en castor qu'en feutre, pour hommes, cadets et enfants.

Casquettes riches en velours et en drap, pour en bas âge.
J. J. ALBERT,
33, rue de Chartres.

GRAINS—[illegible] barils farine prime,
20 barils de do à vendre par
A. TITUS,
No. 75, rue de la Vieille-Levée

WHISKEY—75 barils Whiskey rectifié,
do de do à vendre par
A. TITUS,
No. 75 rue de la Vieille Levée

Fil de fer à bouteilles.

1000 LIVRES fil de fer Nos 20, 22, 24, 26 28, à vendre aux prix coûtant par
B NAUTRÉ & Co, 26 rue Conde

LIQUEURS du pays—40 quarts pipes eau-de-vie imitation,—75 barils do.
25 barils genièvre. A vendre par
X. LAMBERT, 62 rue des Magasins

VINS rouge pour familles—36 barriques vin St Laurent Médoc.

36	barriques vin St Estèphe Médoc.		
40	do	do	St Julien 1er cru Médoc
47	do	do	Pauillac Médoc
30	do	do	Château Bernes Médoc
10	do	do	vieux Bayer Canon Medoc
20	demi do	do	[illegible]
27	do	do	St Estèphe Médoc
15	do	do	Margaux Médoc supérieur
5	do	do	Pauillac do do, en magasin et à vendre par

A. CARRIERE,
25 Vieille Levée

COUVERTURES ET BOMBAZETTES—
[illegible]
A vendre par G D GRAHAM,
[illegible] 96 rue Gravier

EN débarquement du navire Morning Glory, venant de Bordeaux, et à vendre par les soussignés 60 barriques vin rouge bon ordinaire pour famille.
BOYER FRÈRES, V BENQUET & Co,
encoignure Moreau et Mandeville
30 sept Troisième District

VINS vieux en caisses—Premiers crus—175 caisses vin rouge château d'Arsac Médoc, 1844,

36	caisses vin rouge St-Estèphe Médoc, 1844,			
20	do	do	do	1846,
10	do	do	St-Julien,	1847,
360	do	do	do, pour familles,	
100	do	do	St-Estèphe pour do,	
45	do	vin blanc Haut Preignac, 1847,		
160	do	de	Haute Sauterne vieux,	

A vendre par FAURES & NORMAN,
33 et 35, rue Royale

VINS ROUGES ET BLANCS—
80 caisses vin rouge de Washington Morton "grandes bouteilles" Margaux,

22	caisses vin rouge	de 24	bouteilles	Margaux,
40	do	do	do	Beau. Latie,
12	do	do	do	[illegible]
37	do	do	do grandes	do Larose 1842
14	do	do	do	do do
18	do	do	do grandes	do Leoville do
7	do	do	do	do do
19	do vin blanc		do grandes	do Saut. 1851

En débarquement du navire "Morning Glory" venant de Bordeaux et à vendre par
PHEAU & COUTURIE,
20 sept 33 et 35 rue Gravier

Eau de vie de la Rochelle.

CINQ quarts pipes eau-de-vie A. Roy, [illegible] dix barils, de do do de preuve.
En débarquement du navire Morning Glory, venant de Bordeaux, et à vendre par
PHEAU & COUTURIE,
20 sept 33 et 35, rue Gravier

HUILE D'OLIVE—[illegible]

[illegible]

GARANTIE AVEC [illegible]

C. [illegible]

152, RUE [illegible]

MANUFACTURE de [illegible]

[illegible]