BULLETIN COMMERCIAL.

NOUVELLE-ORLEANS.

Mercredi, 3 septembre.

[illegible] Les opérations d'hier ayant diminué le stock [illegible] ventes d'aujourd'hui n'ont pas excédé [illegible]

LOUISIANE ET MISSISSIPPI.

[illegible]	Middling Fair	12¼@12½
[illegible]	Fair	— @—
[illegible]	Fully Fair	— @—
[illegible]	Good Fair	— @—
[illegible]	Good Fine	— @—

[illegible] les petits lots aux prix les plus élevés.

[illegible] Marché très-ferme. 150 boucauts à 9 @ [illegible]

[illegible] important.

[illegible] Marché quelque peu languissant. Il [illegible] dont 100 country extra à [illegible] et 900 superfine à $6 12½.

[illegible] 300 sacs jaune à 75 cts [illegible]

[illegible] Ventes de 284 balles (poids fair) [illegible]

[illegible]

LISTE MARITIME.

Port de la Nouvelle-Orléans.

Expédiés hier.

[illegible] Galveston et Indianola. [illegible] New York [illegible] Boston. [illegible] Campeche.

Arrivés hier.

[illegible] Rio Janeiro [illegible] Ruatan [illegible] Timbalier, [illegible] Manila [illegible] Timbalier, avec [illegible] Manila. [illegible] Timbalier, avec [illegible] Manila. [illegible] la partie anglaise [illegible]

Mémoranda.

Ports des Etats-Unis.

[illegible] steamship Black [illegible] Nouvelle-Orléans, arrivé. [illegible] Nouvelle-Orléans.

Ports étrangers.

[illegible] Anvers, 13 août. [illegible] Peabody [illegible] Bowers, et [illegible] Noyes [illegible] Southern Ea [illegible] Oxnard; Ara [illegible] Montmorenci [illegible] Pennell [illegible] Havre, 11 [illegible] Lowry Car

Les bateaux à vapeur partant aujourd'hui.

[illegible]

LES TRANSATLANTIQUES.

Départs des Etats-Unis.

[illegible]

Départs d'Europe.

[illegible]

A VENDRE

[illegible]

Papiers Peints.

Vor HEBERT & Cie.,

[illegible]

Vor Hébert et Cie., rue de Chartres, 149.

[illegible]

C. DUHAMEL, opticien,

Rue de Chartres, 50,

[illegible] grand assortiment [illegible] Stéréoscopes et de photographie [illegible]

[illegible]

Porcelaine, faïence, verrerie, &c.

Ustensiles de ménage.

CARRERE ..... No. 2[illegible]

[illegible]

INSTRUMENS DE MUSIQUE.

[illegible]

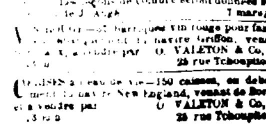

GRAND MAGASIN POUR CHEVEUX,

Chez AUGÉ, coiffeur,

rue de Chartres.

[illegible]

[illegible] O. VALETON & Co, 23 rue Tchoupitoulas

[illegible] O. VALETON & Co, 23 rue Tchoupitoulas

[illegible] Bateaux de [illegible] New-York

LIGNE DE LA MALLE DES ETATS-UNIS. [illegible] par semaine.

Les [illegible] steamers [illegible]

KNOXVILLE, 1500 tonneaux, capitaine C. D. L[illegible]
AUGUSTA, 1500 do do Thos. Lyon,
FLORIDA, 1300 do do M. S. Woodhull,
ALABAMA, 1300 do do G. R. Schenck.

PARTIRONT DE SAVANNAH.

Tous les mercredis et samedis.

Ce sont les quatre plus grands steamers de la côte et il n'y en a pas qui les surpasse sous le rapport de la vitesse, de la sécurité et du comfort. Ils font le voyage en cinquante à soixante heures et sont commandés par des officiers expérimentés, prudents et polis. Les chambres sont belles et offrent tous les avantages possibles pour un voyage à New-York.

Passagers de chambre pour New-York $25
do d'entrepont $ [illegible]

S'adresser à PADELFORD, FAY & co., à Savannah.
SAM'L L. MITCHELL, 13, Broadway, N.Y.

POUR LE HAVRE.—Le navire paquebot régulier JOHN HANCOCK, de voilier et de première classe, capitaine Coffin, ayant une partie de son chargement engagée, partira incessamment.—Pour le reste du fret ou passage, s'adresser à
4 sept BAXTER, LOVELL & Co

POUR LE HAVRE—Départ, vers le 1er septembre—Le navire paquebot régulier WURTEMBERG, de première classe, capitaine Wilner, prend un chargement et partira sous peu. Pour fret, s'adresser à BAXTER, LOVELL & Co.
Pour passage, ayant d'excellens aménagements [chambres et entrepont] s'adresser au capitaine à bord, poteau No 27, 3me district. 25 août

Pour le Havre—Le navire paquebot régulier LEMUEL DYER, de voilier et de première classe, capitaine Sheridan, prend un chargement et partira incessamment. Pour reste de fret ou passage, s'adresser à
22août BAXTER, LOVELL & Co.

Pour Liverpool—Paquebot régulier. Le navire HEIDELBERG, de voilier et de première classe, capitaine Rodewald, prend son chargement et partira incessamment. Pour fret de céréales ou de coton, s'adresser à BAXTER, LOVELL & Co.
Pour passage, ayant d'excellents emménagements (chambres et entrepont) s'adresser au capitaine, à bord, en face des magasins rouges, troisième district. 14ai

Pour le Havre—Le navire-paquebot régulier MULHOUSE, de voilier et de première classe, capitaine Stilphen, prend en ce moment un chargement et partira sous peu. Pour fret ou passage, s'adresser à
12 août BAXTER, LOVELL & Co.

MAGASIN JACKSON,

Encoignure Ste-Anne et Condé,

A. PEPIN & Co,

ONT dernièrement ouvert le magasin ci-devant occupé par M. C. Arnoux, et offrent à leur clientèle et au public en général, un magnifique assortiment de marchandises de nouveauté et d'articles de ménage consistant en:

Nouveautés:

Barèges unis, do imprimés;
Jaconats, organdies;
Robes jaconat à volants;
do organdis do;
do bareges do;
do Sévignés, do Grenadines,
do chaly, brillantés.

Toiles:

Toile d'Irlande à chemises de $6 à $20 la pièce,
do do imprimée et rayée;
do de Paris, de Bretagne;
do platilles, toile à draps blanches et écrues de 10/4, 11/4, 12/4 et 13/4;
Serviettes et nappes damassées;
Services et services de table, unis, avec bordure en couleur;
Ouvrée fil, et serviettes do avec franges;
Damassée blanc et gris, de 7/4 et 8/4;
Batiste et dentelles fil.

Marchandises blanches:

Mousseline suisse, do Book, do rayées, do carreaux;
Batiste coton, nansooks, brillantés;
Jaconats blancs, unis, rayés et à carreaux,
Mousselines brodées, do brochées;
do jacquart pour rideaux;
Rideaux bobinet, brodés;
do mousseline, coton à draps 6/4, 10/4 et 12/4.

Broderies:

Manchettes et manches mousseline et jaconat;
Bandes do do, festons et entredeux do do;
Voiles bobinet pour communion et mariage;
Mouchoirs batiste.

Aussi—Un bel assortiment de parapluies, soie, ombrelles, marquises, éventails, bas coton, anglais, de soie, noir et blanc, &c. 28 fev

Changement de Domicile

VICTOR BOUTROUE,

CHAPELIER,

Rue Royale, No 133,

Entre les rues Toulouse et St-Louis.

V. BOUTROUE, autrefois Passage de la Bourse, a transporté son domicile au No 133, rue Royale, où il exécutera, comme par le passé, les chapeaux sur commande.

M. Boutroue profite de cette occasion pour annoncer qu'il a reçu de France un assortiment complet de chapeaux de tous genres, choisi avec soin dans les principales manufactures de Paris.

Chapeaux de soie, hommes, cadets et enfants,
Do do casimir noir et gris,
Do do castor, do do
Do de feutre mou, pour hommes et enfans, de toutes couleurs et qualités,
Casquettes velours draps et de fantaisie, pour enfans.
Casquettes velour, gris, avec rabats pour voyages,
Do do chaise,
Do en drap, pour hommes.

Employant des ouvriers de Paris d'une incontestable supériorité, les fashionables trouveront chez lui des chapeaux de tous genres et de toutes formes, d'un fini remarquable, faits à la mesure exacte de leur tête, prise par le conformateur.

DREZ,

67, RUE DE CHARTRES,

AUX MARCHANDS DE LA CAMPAGNE.

Déballage de Chapeaux d'hiver.

REÇU par les derniers arrivages:
Chapeaux de soie pour hommes et cadets;
Chapeaux de castor noir,
do de casimir noir,
do de feutre souples, de toutes couleurs et qualités,
Casquettes soie et toile cirée, pour hommes et cadets,
do militaire, do do
do fourrures de toute espèce,
do drap et velours pour hommes et cadets,
do de chasse en maroquin do
do de fantaisies pour cadets et enfants.

Employant des ouvriers de Paris d'une incontestable supériorité, les fashionables trouveront chez lui des chapeaux de tous genres et formes, d'un fini remarquable, faits à la mesure exacte de la tête, prise par le conformateur.

Les marchands de la campagne trouveront chez lui à des prix modérés un assortiment de tous les articles de chapellerie (conditions libérales).

On trouvera toujours chez lui les chapeaux soie COIFFE ADHERENTE, d'une légèreté remarquable et d'un beau fini.

J. J. ALBERT

Aux marchands de la campagne.

Déballage des chapeaux d'hiver, au grand magasin de chapellerie, 33, rue de Chartres.

REÇU par les derniers arrivages d'Europe et du Nord:
Chapeaux de soie pour hommes et cadets,
do de casimir noir do
do de castor noir do
do de feutre sans apprêt, de toute couleur, genre et qualité,
do souple Sébastopol,
do feutre à la Sweaborg,
do laine de toute couleur et qualité,
do laine pour nègres,
Casquettes toile et soie cirée pour homme et cadet,
do militaire do do
do en fourrures de toute espèce do
do de drap et velours de do
do en castor extra-fin,
do de chasse en maroquin,
do de fantaisie pour cadets et enfants,
Parapluie soie et coton de toute dimension,
Le tout à des prix raisonnables.

Les fashionables de la ville trouveront toujours dans ce splendide magasin:

Les chapeaux de soie coiffe adhérente, remarquables par leur légèreté, et dont il a seul la spécialité à la Nouvelle-Orléans.

La plus grande variété de chapeaux souples extrafin, tant en castor qu'en feutre ras, pour hommes, cadets et enfants.

Casquettes riches en velours et en draps, pour enfants de tout âge.

J. J. ALBERT, 33, rue de Chartres.

MAGASIN DE CONFISERIE.

J. VINCENT,

F. LEFEVRE, successeur.

Encoignure St-Pierre et Royale, et encoignure Canal et Carondelet.

M. LEFEVRE a l'honneur d'annoncer que ses nouveaux et beaux salons de dames sont ouverts tous les jours, de 6 heures du matin, à la clôture du théatre.

Rien n'a été négligé pour plaire aux dames. Les salons ont été ornés avec la plus grande élégance.

Un magnifique assortiment de crèmes à la glace, telles que bisquets glacés, maringues, bombes, sorbets, plombières, punch à la Romaine, crème à la vanille, café, chocolat, fraises, framboises, abricots, pistaches, amandes, mangos, limonades glacées à l'ananas, aux fraises, au limon, groseille, framboises et abricots. 20mai—1an

PHARMACIE EN GROS.

Les Médecins,
Les Pharmaciens,
Les Planteurs et les
Marchands de la campagne,

Sont invités à venir examiner notre stock, qui comprend:

Tous les Remèdes nécessaires

Que nous garantissons de première qualité et vendons à des conditions aussi avantageuses qu'aucune autre pharmacie de la Nouvelle-Orléans.

JAMES SYME, droguiste,
137 et 139, rue Canal, près Carondelet,
16 juil Nlle-Orléans.

Instruments de Chirurgie.

EN magasin, un fort approvisionnement de presque tous les instruments de chirurgie, sortis des fabriques françaises, anglaises et américaines.

—EGALEMENT—

Appareils pour fractures.
Boîtes de médicaments, en cuir, bois de rose et en acajou.
Sacs de médicaments, pour voyages, tous genres, à vendre par JAMES SYME, Droguiste,
16 juil 137 et 139 rue Canal, près Carondelet.

E. DURAND,

IMPORTATEUR DE

PORCELAINE et CRYSTAUX

Encoignure St-Pierre et Royale,

Nos. 187 et 189,

A l'honneur d'annoncer au public en général qu'il vient de recevoir, par les derniers arrivages d'Europe, un grand assortiment de Crystaux et Porcelaines qu'il offre à vendre à des prix modérés.

Lampes modérateurs et autres;
Services complets, unis et décorés;
Coutellerie, Plaquée, caraffes, verres unis et coupés;
Plats, assiettes de tables et verres pour cafés et restaurants;
Un complet assortiment de poëles à fourneaux et de batterie de cuisine;
Huile de Colza, pour lampe modérateur, épurée.
23 oct

MODES! MODES!

25 p. 100 de réduction!

Madame DURAND,

Rue Royale 187, entre Toulouse et St-Pierre,

A l'honneur d'informer sa nombreuse clientèle qu'elle a reçu par les derniers arrivages de France un magnifique assortiment de marchandises de saison, comprenant:

Chapeaux de paille unie et à jour, pour dames et pour demoiselles.
Chapeaux de crêpe et fantaisie.
Couronnes de mariées et de bal.
Un grand assortiment de broderies.
Mantelets de soie et dentelle.
Voiles de mariées, &c. &c.
Fleurs artificielles.
Dentelles Valenciennes.
Rubans de soie et de velours.
Ombrelles riches, Gants, &c. &c. &c. qu'elle offre à vendre au prix coûtant, avant son prochain départ pour France. 2 mai

G. LAVIE,

RUE ST-CHARLES, No. 21,

Entre Canal et Commune,

VIENT de recevoir un grand assortiment d'articles de toilette et de nouveauté, détaillés ci-dessous, qui seront vendus aux prix les plus modérés:

Gants Jouvin en chevreau blanc, paille et couleurs assorties,
Gants Jouvin en castor et de Suède, guêtres en drap,
Cols, cravattes et écharpes noirs et en couleur.
Foulards, mouchoirs batiste blancs et à vignette,
Chemises fines en toile et en coton,
Devants de chemises, faux cols et manchettes,
Chaussettes en soie et en coton, blanches et couleur,
Chaussettes en mérinos et en cachemire,
Gilets et caleçons en flanelle lisse et croisée,
Gilets et caleçons en soie et coton,
Parfumerie fine, brosserie et peignes assortis,
Porte-monnaie et bourses de tous genres, porte-cigares,
Pipes en véritable écume de mer, tuyaux et bouts d'ambre,
Boutons pour paletots, gilets, manchettes et pour devants de chemises,
Jumelles de théâtre et de marine, longues-vues,
Carabines et pistolets Flobert, dits Monte-Christo, capsules,
Ciseaux et coutellerie fine,
Cannes, parapluies en soie et en coton,
Cartes à jouer et jeux divers,
[illegible] et boîtes de toutes sortes,
Bronzes, porcelaine et cristaux.

Ainsi qu'un magnifique assortiment d'objets de fantaisie et de la dernière nouveauté. 23 nov

CACAO—[illegible] sacs cacao de [illegible] à vendre par [illegible]
11at 47 rue des Magasins.

AMANDES, noisettes et vin d'Oporto, en débarquement du navire Astoria, et à vendre par H. MEUGENS,
16mai—6m 21, rue de la Commune

PILULES [illegible]

[illegible]

[illegible] Massachusetts.

[illegible] du Massachusetts.

JOHN B. FITZPATRICK, Evêque catholique de Boston.

PROF. JOHN TORREY, du collège de médecine et de chirurgie de la ville de New York.

Sr D. C. T. JACKSON, Géologiste des terres publiques des Etats-Unis.

Des Docteurs qui sont des Hommes!

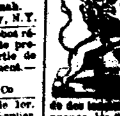

[illegible]

La constipation, les affections bilieuses, les rhumatismes, l'hydropisie, les aigreurs, les maux de tête provenant d'un estomac qui fonctionne mal, les nausées, l'indigestion, l'inaction morbide des intestins et les douleurs qui en sont la conséquence, les flatuosités, la perte de l'appétit, toutes les maladies ulcéreuses et cutanées qui exigent une médecine destinée à faire évacuer les scrofules ou la gravelle. En purifiant également le sang et fortifiant le système, ces pilules guérissent des maladies qu'on ne croirait pas qu'elles puissent atteindre, ce sont: la surdité, la cécité partielle, la névralgie, l'irritabilité des nerfs, la maladie de foie et des organes, la goutte et les affections de ce genre qui proviennent de la faiblesse du corps ou de la difficulté avec laquelle il fonctionne. C'est de tous les purgatifs le meilleur qui ait jamais été inventé. Il nous suffira d'y avoir recours une seule fois pour être convaincu de ce fait.

Préparées par le Dr J. C. AYER, chimiste, Lowell, Massachusetts, et à vendre par tous les pharmaciens connus des Etats Unis.

A vendre également par JOHN WRIGHT & Co,
Agents pour les ventes en gros,
No 21 & 151, rue de Chartres
20 mai—3 mois, 3ps, vll et camp.

Graines de jardinage.

Récolte de 1856.

Reçu par le steamer Philadelphia: graines 1er choix, tels que suit:
Choux drumhead américain
do bergen très gros,
do gros York; de Quintal.
Choux drumhead St-Denis.
Navets plat blanc: do collet rose.
Chou-navet en dessus terre; do de en dessous terre,
Navet Rutabaga ou navet de Suède.
Epinard large feuille.
Carotte courte, demi-longue et longue.
Betterave courte et longue.
Céleri plein blanc; céleri turc très gros.
Céleri blanchissant seul.
Radis rond rose, demi-long et long; do noir, gris et jaune; roquette.
A vendre par B. DOUR,
20 août rue Conti No 32

GRAINES FRAICHES DE JARDINAGE,

Pour la Saison.

CHOUX—Gros Cabis, Drumhead, de Bonneuil, De Hollande, tête plate, de Vaugirard, Gros d'York, Gros Milan des Vertus, Milan hâtif, rouge d'Allemagne, De St-Denis, hâtif,
CAROTTES—Demi-longue de Hollande, Courte de Hollande, demi-longue créole,
Chicorée frisée de Meaux,
Scarole blanche, Roquette,
Cresson, de trois variétés,
Céleri plein blanc, celeri-raves,
Céleri turc, céleri plein-rose,
Cerfeuil, Persil, Oignon du pays.
Betteraves longue-rouge,
Radis rond, rose, blanc, noir,
Raves longues-roses,
Rutabaga blanc et jaune,
Pois, de sept variétés,
Navet plat, blanc, couronne rose,
Oseille large feuille, Doucette de Hollande,
Graines pour oiseaux,
Une variété de Plantes, en pots assortis,
Pots à fleurs assortis,
A vendre à des prix modérés, chez
J. MENARD, 151, Vieille Levée,
19 août entre Hôpital et Quartier.

T. BACHELIER,

Nos. 28 et 30 rue des Ursulines.

NOUVELLE-ORLEANS.

Récolte de 1856.

REÇU par le steamer Herman et Star of the West:

Graines d'Europe.

Carottes demi-longues; radis demi-longs; persil; navets, laitues; raves roses longues; scarole; romaine; chou rave blanc; chicorée frisée de Meaux; chicorée demi-fine; radis noir, rond; dito long; dito, rose-rond; chou St-Denis; chou quintal; radis jaune rond; poireau gros court; poirée à carde blanche; oseille; roquette; moutarde; cresson; chou de Bonneuil; mache ronde; choufleur; chou de Milan gros; chou cavalier; rutabaga; sauge; lavande; thym, sariette; romarin; artichaut; pe-tsai, ou chou chinoise; chou-navet, fenouil, pimprenelle; etc., etc.

Graines du Nord.

Navets divers; pois extra-hauf et autres; etc., etc.

Graines créoles.

Persil; carotte; chou; laitue; brême; oignon; haricots; poireau; roquette, etc., etc. 8 août

Graines de Jardinage,

RECOLTE DE 1855,

REÇU par le steamer Cahawba et de la barque M Neel, venant de Philadelphie
Pois de trente jours,
Epinards à feuilles rondes,
Gros épinards de Flandres,
Betteraves longues,
Betteraves courtes hâtives,

Carottes demi-longues hâtives.	Carottes longues orange
Gros choux de York,	Choux de York hâtifs,
Choux de Savoie,	Gros choux pomme,
Gros choux pommé,	Choux de Savoie,
Chicorée verte	Radis assortis,
Haricots de la Chine, hâtifs,	Haricots jaunes, 6 sem.,
Laitues, assorties,	Fanes
	Navets assortis

Persil,
Gros pois blancs,
do do yeux noirs,
Pois hâtifs de mai,
do Washington.

Les marchands de la campagne peuvent se procurer à ce magasin des graines pour douze, cent ou mille paquets, pour le détail, ou des graines, des caisses, pour le jardin. Les planteurs pourront se procurer des caisses contenant une grande variété, au par la livre ou le boisseau, à des prix modérés.

12 oct D MAUPAY, 61 rue Gravier.

GRAINES DE NAVET,

RECOLTE DE 1856,

REÇU par le steamer Star of the West:
Navet blanc collet rose,
Navet plat blanc,
Navet jaune,
Navet gris Norfolk,
A vendre par D. MAUPAY,
5 août rue Gravier No 61

MONTRES! CHRONOMETRES!

B. DOURS,

IMPORTATEUR DE MONTRES, D'OUTILS

Et Fournitures d'Horlogerie,

19, RUE DU CAMP—AU PREMIER,

VIENT de recevoir des meilleures fabriques de Suisse et d'Angleterre, et offre en vente une grande variété de montres fines, chronomètres, Duplex, secondes indépendantes, &c;

MM. les marchands horlogers trouveront chez lui constamment des prix aussi avantageux qu'à New-York. M. Dours exécute en commission à New-York, à Londres, à Paris, en Suisse, tous les ordres qui appartiennent à son genre d'affaires.

16 fev—6m

Montres, Bijouterie et Argenterie.

E. FEYTEL,

No 2, rue Chartres.

Vient de recevoir de France et du Nord, un magnifique assortiment de bijouterie pour dames et messieurs; de belles montres en or et en argent, argenterie et plaqué.

N.B.—M. Feytel se charge de réparer les montres et les bijoux avec le plus grand soin et de poser les diamants. Tout ce qu'il fera sera pleinement garanti 21déc

Huile, Poisson, Chandelle, Savon, &c

6000 gallons huile de baleine d'hiver.
1500 gallons huile de lin, cuite et commune.
50 barils huile à tanner,
100 barils huile à tanner, No 2,
100 barils huile de morue;
2500 colis maquereaux No 1, 2 et 3, de toutes grandeurs;
100 barillets harengs;
50 demi-barils harengs de Baltimore;
300 boîtes harengs No 1;
180 quarts de boîtes morue;
25 demi-barils aloes mess;
30 barillets aloes mess;
150 colis saumons, en barils, demi et quarts de barils;
25 caisses chandelles Adamantine;
800 caisses savon No 1, de Boston;
100 caisses sirop de limon;
100 caisses fruits au pâté;
20 caisses conserves assorties, en ferblanc;
30 caisses homard et saumon, en ferblanc;
20 caisses palourdes fraîches, en ferblanc;
10 caisses pois verts, en ferblanc;
10 caisses mouton rôti, en ferblanc;
25 caisses thé Impérial et Gunpowder;
200 caisses cigares de Cuba;
300 caisses cigares courts;
200 caisses [illegible];
20 caisses chocolat de Caracas;
20 caisses chocolat de l'Aigle;
100 caisses chocolat de confiserie;
50 caisses sauce piquante de tomate;
150 caisses sauce assortie;
150 caisses sauce piment;
150 caisses blé noir, nouvellement récolté;
20 barillets beurre jaune de Goshen;
40 caisses fromage anglais;
300 barillets claret assortis;
100 boucauts [illegible] de Malte;
10 balles houblon;
10 demi-barils pois fendus;
50 demi-barils orge perlé.
A vendre par J. H. CARTER & Co
2aout Encoignure Commune et Tchoupitoulas

EN débarquement des navires Heidelberg & Robert, du Havre:
60 caisses absinthe Yersin et Lecoultre,
25 do Fromages tête de maure,
5 tonneaux véritable fromages gruyère,
4 caisses do saucissons de Lyon.
A vendre par J. N. CURIEN,
19 juil 22, rue Toulouse

FREROS FRERES,

247 et 249, rue Royale, enc. Dumaine,

IMPORTATEURS DE VINS, LIQUEURS, EAUX-DE-VIE et CONSERVES,

Et marchands de comestibles en gros et en détail.

X. LAMBERT,

IMPORTATEUR ET MARCHAND

D'eaux-de-vie françaises,

De Vins, de Liqueurs étrangères et du pays, &c.

No 62, rue des Magasins,

NOUVELLE-ORLEANS.

COLCORAME!

SPECIFIQUE INFAILLIBLE POUR LA GUERISON DES CORS AUX PIEDS.

SEUL DEPOT A LA NLLE-ORLEANS, CHEZ G. LAVIE, rue St Charles, No 21,
Entre Canal et Commune. nov2

EN VENTE CHEZ

LELIEVRE, Libraire,

310 *Rue Royale,* 310

Almanachs pour 1856:

Almanach Prophétique,
" Comique,
" Pour Rire,
" Des Dames et des Demoiselles,
" Des Jeux de Société,
" du Magicien,
" de la mère Gigogne, etc., etc.

Almanachs sur papier porcelaine,
Brochures illustrées, à vendre en gros et en détail à des prix modérés. 1fv

VINAIGRE—En débarquement, 50 barils de vinaigre français, à vendre par DUNTZE & IKEN,
11at enc. Royale et Conti

MOUTARDE—Par le navire Victorine, de Bordeaux, 25 caisses de moutarde française de la marque distinguée de Labec jeune, à vendre par DUNTZE & IKEN,
11at enc. Royale et Conti

PRUNES SECHES—20 caisses à 2 douzaines, venant d'être reçues et à vendre par DUNTZE & IKEN,
11at enc. Royale et Conti

EMBAUMEMENT DES CORPS.

P. CASANAVE, entrepreneur, No. 27, rue Marais entre Dumaine et Ursulines, ayant acheté du Dr. Holmes, de la ville de New-York, le droit d'EMBAUMER LES CORPS, exécutera promptement, tous les ordres, de jour et de nuit. Le procédé est simple et n'est sujet à aucun inconvénient. Les corps qu'il embaume sont garantis à l'abri de la décomposition, et peuvent être transportés [illegible]. Les corps qui sont dans un état avancé de décomposition sont remis en état d'être parfaitement conservés. [illegible]

N. B. Les corps des ministres, médecins et avocats seront embaumés gratis.

BOYER FRERES, V. BERQUIN & Co

Encoignure Madeleine et Marais, continuation de la rue de Chartres,

Importateurs de Vins, Liqueurs, Eaux-de-vie et Conserves,

Et marchands de Comestibles, épiceries en gros et en détail.

DEPOT DE [illegible] BILLARD,

[illegible]

[illegible] pour le fret.

[illegible]

Le fret venant de la Nouvelle-Orléans doit toujours être payé. Toutes sommes d'une piastre ou moins doivent toujours être payées d'avance.

Pour plus de détails, s'adresser au commis de la compagnie. A. B. SEGER, Vice Président.
Nelle-Orléans, 2 avril 1856. 3avagy

Grand chemin de fer de la Nouvelle-Orléans, des Opelousas et de l'Ouest.

[illegible] POUR L'ETE

[illegible] à dater du 7 de juin prochain LES TRAINS DES PASSAGERS [illegible] comme suit:

Partent de [illegible] à Alger, tous les jours, à 7 heures 30 minutes du matin.
Partent de [illegible], tous les jours, à 7 h. 40 m. du m.
Arrivent à [illegible] tous les jours, à 11 h. 30 min.

RETOUR.

Partent de [illegible] à midi 15 minutes de l'après-midi.
Arrivent à Gretna à 4 heures.
" à Alger à 4 heures 15 minutes.

Des tickets d'excursion pour se rendre aux stations régulières et en revenir seront émis comme suit:—A Boutté, $1 25; au bayou des Allemands, $1 50; à Raceland, passage de Lafourche, et Terrebonne $2 50; Tigerville, $3; Bayou Boeuf $3 50. Pour les stations intermédiaires, les prix sont proportionnés.

Un ferry destiné à transporter les passagers, partira du pied de la rue Ste-Anne, tous les jours, à 7 heures précises du matin.

La Compagnie recevra, tous les jours, jusqu'à 5 heures de l'après-midi, sur le wharf au pied de la rue St-Louis, du fret pour Bayou Boeuf et les stations intermédiaires. Le fret partant d'Alger devra être payé par les expéditeurs, et tout fret devant être déposé à tout autre station qu'au Bayou des Allemands, à Raceland, au passage Lafourche, à Terrebonne, à Tigerville et à Bayou Boeuf, ou la Compagnie a des agents doit être payé d'avance.

On peut se procurer, en s'adressant au bureau de la Compagnie, les règlements et les taux de fret.

30 mai—3m A. B. SEGER, vice-président.

LE Dr T. ANFOUX,

Chirurgien Dentiste,

Est toujours au No. 8 rue Baronne, près la rue du Canal. Son intention est d'y rester et il continuera, comme par le passé, à y exercer sa profession. Il mettra tous ses soins à satisfaire ses patients. Ses prix sont modérés.

NB. Cabinet et résidence au No 8 rue Baronne, entre la rue du Canal et le dépôt des chars de Lafayette 24 nov—1an

A VENDRE.

UN nègre âgé de 21 ans, bon cocher, très-bon domestique de salon, parfait domestique pour un magasin, nègre de toute confiance. On peut lui faire faire les dépôts à la banque, et pleinement garanti, des vices et maladies prévus par la loi et hautement recommandé.

S'adresser rue de la Douane No 98, encoignure Bourbon. DERREY, courtier. 2aout

A louer à prix réduits pour l'été.

Une maison pour famille, No 187 rue Commune.
Une maison pour famille No 249 rue Commune.
Une maison double à étage, encoignure Poydras et Rolivar.
Une demi maison rue Tremé, entre Jackson et Commune.
Une maison rue St-James, près St-Jean Baptiste.
S'adresser à EUG. ROCHEREAU & Co,
19 juin 17 et 19 rue St-Louis

OCCASION.

Maison à louer et mobilier à vendre.

LE haut de la maison No 21, rue Conti, admirablement situé pour un boarding-house et présentant toutes les commodités désirables, est offert en location et le mobilier dans ladite maison à vendre. Conditions avantageuses. S'adresser à
EUG. ROCHEREAU & Co,
7 juin 17 et 17, rue St-Louis

A LOUER.

La belle et agréable maison No 159, rue Condé, entre Quartier et Hôpital. Les clés seront livrées immédiatement. S'adresser à
JUAN Y DE EGANA,
10mai No 47, rue Bienville

A Louer.

Une grande maison à étage en briques, rue Jefferson No 22, récemment réparée et peinte, pouvant convenir pour boarding house ou bear house.
S'adresser à EUG. ROCHEREAU & Co,
24ju 17 et 19, rue St-Louis.

A louer à la Baie St. Louis.

DEUX résidences très agréables, avec toutes les dépendances nécessaires, etc., mobilier pour une famille, dans chaque maison. Pour les conditions, s'adresser à E J HART & Co,
11juil 77 et 79 rue Tchoupitoulas.

A LOUER à prix réduit pour la balance de la saison, une belle maison à deux étages avec magasin, située rue de Chartres entre Jefferson et St Pierre.
S'adresser à EUG. ROCHEREAU & Co
10juill 17 et 19 St Louis

Chaudières anglaises à sucre.

EN débarquement des navires Coronet et Western Chief, venant de Liverpool, un assortiment de chaudières à sucre de la manufacture de Edwin Maw, à Liverpool, et des dimensions suivantes:

Chaudières en batte.

36 x 14, 40 x 18, 54 x 20, 56 x 20, 60 x 22, 72 x 28, 84 x 30.

Chaudières en fer batte.

48 x 18, 52 x 20, 54 x 20, 56 x 21, 60 x 22, 66 x 24, 72 x 28, 84 x 30.

A vendre par JUAN Y DE EGAÑA,
11 juin 47 Bienville

Seule agence des célèbres "Stacker Iron Works" Tennessee,

Autrefois Stewart & Dick, maintenant Lewis Brown & Co.

[illegible]

E. F. LAVILLEBEUVRE, [illegible]
29 déc

SOUS les clefs de la douane—[illegible] cognac, Cotice & Martin, 4me preuve,
250 paniers huile Plagniol, 24 onces,
100 caisses do do,
250 paniers huile en demi bouteilles,
50 balles papier Sorette.
A vendre par LANATA FRERES
26 août 9 et 11, rue Jefferson

EN magasin et à vendre par les soussignés:
1000 caisses vermicelle,
200 do macaroni,
200 do pates assorties,
400 ½ do vermicelle et macaroni,
2000 paniers huile Bacigalupi, 24 onces,
1000 ½ do do do,
10 caisses saucissons de Boulogne, (Italie)
400 do vin muscat,
100 do absynthe Fs Pernod,
200 sacs amandes de Tarragone,
40 barils amandes sans coque,
25 caisses olives farcies,
15 do anchois à l'huile.
A vendre par LANATA FRERES,
26 août 9 et 11, rue Jefferson

MARBRE! Marbre!—A vendre par les soussignés;—19 blocs marbre blanc d'Italie.
26 août LANATA FRERES, 9 et 11 Jefferson

CIGARES—En débarquement du brick Mary Elizabeth: 50,000 cigares de la Havane de différentes qualités et de marques de choix, à vendre par
MORENO FRERES,
2juin 24, Vieille Levée

SALSEPAREILLE—196 balles de salsepareille, en débarquement de la goëlette Red Fox, venant de Tampico. A vendre en Douane par
J Y DE EGAÑA,
7 juil 47 rue Bienville

EN magasin et sous les clefs de la Douane:
13/4 cognac Coca Père et Fils, 1830—1re preuve;
[illegible]
A vendre par C. CAVAROC & Co
22juil 144, rue Royale

SANGSUES SUEDOISES et HONGROISES

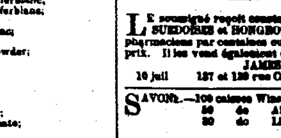

LE soussigné reçoit constamment des SANGSUES SUEDOISES et HONGROISES, qu'il vendra aux pharmaciens par centaines ou milliers, aux plus bas prix. Il les vend également en détail
JAMES SYME, Droguiste,
16 juil 137 et 139 rue Canal, près Carondelet.

SAVON.—100 caisses Winchester No 1
50 do Aigle. do
30 do Livermore, à vendre par
A. TITUS,
12juin No. 75, rue de la Vieille Levée

TABAC en feuille de la Havane—60 balles tabac en feuille de la Havane, première qualité, pour capes et tripes, à vendre à meilleur marché, pour clore une consignation, par Fco SAMBOLA Jr,
6 août 28, Tchoupitoulas

AVIS.

ON demande à acheter des esclaves depuis l'âge de 10 ans à 35 ans; les personnes qui en auraient à vendre peuvent s'adresser rue de la Douane, encoignure Bourbon, No. 98. DERREY,
19 juil Courtier.

VIN DE CATALOGNE en pipes et demi pipes, de qualité supérieure en magasin et à vendre par PAUL JOSE FILS & Co,
20 août 27, rue St-Louis

GENIEVRE—16 pipes de genièvre blanc, de la célèbre marque "Schiedam Arms" importées directement et ayant droit au drawback, à vendre par
H. MEUGENS,
16mai—6 mois 21 rue Commune

LIGNUM VITÆ—10 tonneaux, en débarquement de la goëlette Star, venant de Kingston, Jamaique, à vendre par S. DE VERGES & Co,
16mai No 74, rue des Magasins.

EN magasin—150 caisses savon de Castille, à vendre par Fco DE FUENTES & Co,
9 août 29, Vieille Levée

VIN D'OPORTO—25 barils de vin d'Oporto ordinaire seront vendus à bas prix, pour clore une consignation, par H. MEUGENS,
28 avril—1m 21, rue de la Commune

COGNAC—10 quarts de pipe d'eau-de-vie de La Rochelle, marque G. V. Bernard, 4me preuve
6 huitièmes de pipe d'eau-de-vie do do do
30 huitièmes de do de cognac 4me preuve;
A vendre par HENRY VALETON,
5 août 96, St Louis

[illegible] Condé.

Cuisines patentées de Roche.

LES soussignés sont les seuls agents pour la vente de ces cuisines dans l'Etat de la Louisiane. 6 grandeurs et numéros. Prix, avec bouilloire en cuivre de $15 à $380. Aussi, agents pour Forges portatives de Queen, Pompes aspirantes et refoulantes de Warner, Paratonnerres de Spratt.

Aussi—Cuisines de toutes sortes, fourneaux français, poêles, etc.
[illegible] & Co,
[illegible] juin Successeurs de [illegible] & Co.

Avis important au public.

LES soussignés annoncent à leur clientèle et au public en général que la marque de cigares Perfection del Tabaco adoptée dernièrement par MM. Bances & Gutierrez, de la Havane, ne doit pas être prise pour celle qui est si bien connue et a acquis une si grande réputation parmi les connaisseurs sous le nom de

La Perfeccion

de M. Pedro Gonzalez de Real, connue à la Havane depuis 1845 et vendue, depuis 1849, presqu'exclusivement par nous.

Les cigares de la marque La Perfeccion sont de Vuelta Abajo le plus pur et, sous le rapport de l'arome et de la finesse du goût, ne sont surpassés par aucune autre marque. BORNIO & FRERE,
[illegible] 24, rue Gravier

Chaudières anglaises à sucre.

REÇU tout récemment de Liverpool, par le navire Great Duke, un assortiment de chaudières à sucre des dimensions suivantes:

CHAUDIERES DE FER BATTU.

54 x 20 pouces	72 x 28 pouces
56 x 20	54 x 20
60 x 28	72 x 30
	84 x 30.

CHAUDIERES DE FER FONDU.

48 x 18 pouces	66 x 20 pouces
54 x 20	66 x 24
54 x 22	72 x 28

Les ordres seront exécutés avec promptitude par JUAN Y DE EGAÑA, 47, rue Bienville

VINS en magasin—[illegible] caisses vin rouge ordinaire, [illegible]

[illegible]

A vendre par HENRY VALETON,
[illegible] 96, rue St-Louis

A VENDRE par le soussigné—50 huitièmes [illegible] Sherry. X LAMBERT,
[illegible] No 62, rue des Magasins

[illegible] à l'Exposition de 1855.

De CORBIER, dépôt général à Paris, 43, rue de Seine.

Seule préparation qui permette aux malades de prendre ce précieux médicament avec le moindre dégoût.—Recommandée par tous les médecins contre les MALADIES DE POITRINE, RHUMES, SCROFULES, etc.—Paris, rue Croix-des-Petits-Champs.—A la Nouvelle-Orléans, chez ED. GUILLOT, 148, rue Royale.

RÉGÉNÉRATEUR

MÉDAILLE de LONDRES. GELLÉ FRERES,—30 Années de succès. MÉDAILLE de PARIS.

Pommade tonique onctueuse, fondante, pour arrêter la chute des cheveux, conserver leur souplesse et les empêcher de blanchir.

Chez les inventeurs, 35, rue des Vieux-Augustins, Paris, près de la place des Victoires, 3 fr. et 5 fr. le pot.—Dépôt chez tous les principaux coiffeurs et parfumeurs en France et à l'Etranger.—(*Une Notice détaillée accompagne chaque pot.*)

Les demandes en gros peuvent être adressées également à la *Nouvelle-Orléans* à *M. Ed. Guillot*, 148, rue Royale, et à *M. H. Gaillardet*, Commissionnaire.

VIN ANTI-GOUTTEUX ET ANTI-RHUMATISMAL DE A. D'ANDURAN

Médecin-Pharmacien, à la Rochelle, France.

C'est après de longues expériences que l'auteur est parvenu à composer ce remède aussi doux qu'efficace et dont l'action est aussi sûre et peut-être plus encore que le sulfate de quinine dans les fièvres intermittentes. Il suffit d'en prendre une cuillerée à café matin et soir, pendant deux ou trois jours, pour voir disparaître les accès de goutte les plus forts. Le traitement de rhumatisme demande à être continué plus longtemps.—Prix du flacon, avec le mémoire qui l'accompagne: 15 francs.—Avis. Les demandes en gros pourront être adressées à M. H. GAILLARDET, 75 Franklin street, New-York.

PILULES DE BLANCARD

A L'IODURE DE FER INALTERABLE.

APPROUVÉES PAR L'ACADÉMIE DE MÉDECINE DE PARIS.

Autorisées par le Conseil médical de Saint-Pétersbourg,

EXPÉRIMENTÉES DANS LES HOPITAUX DE FRANCE, DE BELGIQUE, D'IRLANDE, DE TURQUIE, ETC.

Mentions honorables aux Expositions universelles de New-York, 1853 et de Paris, 1855.

"... Je pourrais ajouter que j'ai déjà prescrit avec avantage les Pilules selon la formule de M. Blancard, que le but de la *parfaite conservation de l'Iodure ferreux est complètement atteint.* Cet excellent médicament sera encore plus souvent prescrit qu'il ne l'était avant."

BOUCHARDAT, *professeur de la Faculté de médecine de Paris. (Annuaire Thérapeutique pour 1851.)*

Il résulte des nombreux documents scientifiques consignés dans le plupart des ouvrages de médecine et de pharmacie, et des titres indiqués ci-dessus, que ces pilules occupent maintenant une place importante dans la thérapeutique de presque tous les pays. En effet, participant des propriétés de l'IODE et du FER, elles conviennent surtout dans les affections chlorotiques, scrofuleuses, tuberculeuses, (*pâles couleurs, humeurs froides, phthisie*), la leucorrhée (*pertes blanches*), l'aménorrhée (*menstruation nulle ou difficile*), etc. Elles rendent de grands services dans le traitement du rachitisme, de la syphilis ancienne, des maladies cancéreuses; enfin, elles offrent une médication des plus énergiques pour modifier les constitutions *lymphatiques, faibles ou débilitées.*

N. B.—Comme preuve de pureté et d'authenticité de ces pilules, exiger le cachet d'*argent réactif* et la signature de l'inventeur apposée au bas d'une étiquette verte. *Entrepôt général chez Blancard*, pharmacien, rue Bonaparte, 40, à Paris. Dépôts, à la *Nouvelle-Orléans* chez MM. DELOCHE, DUCOURGE et EDOUARD GUILLOT.

A NEW YORK, chez M. M. FOUGERA, ph 30, North William st.

NOUVELLE INJECTION SAMPSO

A la NOUVELLE-ORLEANS, chez M. Ed. GUILLOT, droguiste, 148, rue Royale.

INFAILLIBLE, PRÉSERVATRICE, HYGIÉNIQUE, GUÉRIT en TROIS JOURS, maladies nouvelles et Chroniques même les plus rebelles au Copahu, Cubèbe et Nitrate d'argent. 13 années de succès en France et à l'Etranger garantissent son efficacité. Traitement peu dispendieux, facile à suivre en secret, en voyage, dans toutes les saisons et dans tous les climats. Dépôt général à Paris: SAMPSO, ph. 40, rue Rambuteau. Prix du flacon (à Paris) 4 fr. Dépôt central à la Nouvelle-Orléans chez ED. GUILLOT, droguiste, 148, rue Royale. A New-York, chez M. M. FOUGERA, Pharmacien, 30, North William street, et dans les principales pharmacies d'Amérique.

Succès complet, partout et toujours, quelque soit l'âge ou le malade.

KOUSSO-PHILIPPE

Remède INFAILLIBLE approuvé par les ACADÉMIES des SCIENCES et de MÉDECINE contre le

VER SOLITAIRE

Succès complets. Dose ordinaire, 15 fr. Dose forte, 20 fr. Avec instruction et documents officiels.

Exiger le cachet Philippe. A la Nlle Orléans, chez Ed. GUILLOT,

PHILIPPE, ph. à Paris

A PARIS: PHcie. PHILIPPE, 125, rue St Martin.

NLLE-ORLEANS chez M. ED. GUILLOT, 148, rue Royale.

[illegible] DENTIFRICES [illegible]

Employées concurremment avec l'Eau de Philippe, Nettoyant parfaitement les dents, leur donnant blancheur, éclat et santé
PRIX 1 fr. 25 c la boîte.

L'EAU et le KOUSSO-PHILIPPE se trouvent également chez M. Ed. GUILLOT.

Les substances végétales que ce purgatif renferme ont été choisies et combinées d'après la nouvelle méthode dépurative de M. DEHAUT, pour être prises et digérées en même temps que les meilleurs aliments et les boissons les plus fortifiantes, ce qui permet à chacun de choisir, pour se purger, le repas et l'heure qui lui conviennent le mieux pour n'être pas gêné dans ses occupations, tout en évitant le dégoût et la fatigue que les autres purgatifs causent toujours. [illegible]

Dépôts à New-York, chez MM. FOUGERA, frères, No. 30, North-William street et chez M. LEROY, pharmacien, No 771, Broadway, au coin de la 9me rue. [illegible]

UN DEPOT CENTRAL ET UNIQUE de NOS PILULES est établi, pour la vente en GROS et DEMI-GROS, chez M. EDOUARD GUILLOT, droguiste, 148, rue Royale, et pour la vente au détail chez MM. [illegible]

INJECTION BROU HYGIÉNIQUE INFAILLIBLE ET PRÉSERVATRICE.

GUÉRISON PROMPTE ET RADICALE DES MALADIES RÉCENTES OU CHRONIQUES.

[illegible]

SIROP de Dr DUSOURD

Combinaison de SUCRE et de protoxyde de FER

APPROUVÉ PAR L'ACADÉMIE DE MÉDECINE DE PARIS.

« Ce sirop est d'un usage très-avantageux dans la pratique médicale. » *Extrait du rapport à l'Académie signé de MM. Henry et Gudneau de Mussy.*—Il GUÉRIT: chloroses, pâles couleurs, flueurs blanches, suppressions, scrofules, fortifie les enfants, les vieillards, les femmes faibles et nerveuses, les chlorotiques enceintes et prévient chez elles les blessures; il n'irrite jamais la poitrine ni les nerfs; d'un goût agréable il donne de l'appétit sans fatiguer l'estomac; il jouit en plus haut degré de tous les avantages des autres préparations de fer sans en avoir les inconvénients; il ne fermente ni par les voyages ni par les variations de température.

N. B. Toutes les bouteilles portent sur l'étiquette et sur le bouchon la signature DUSOURD. — Dépôt à la Nouvelle-Orléans, chez M. Édouard Guillot, droguiste, rue Royale, 148; à New-York, chez MM. Fougera frères.

Véritable LE ROY

DE LA PHARMACIE COTTIN SON GENDRE.

RUE DE SEINE, 51, A PARIS.

LA METHODE CURATIVE de LE ROY est fondée sur ce principe que toutes les maladies sont causées par l'altération des HUMEURS et qu'il suffit de les expulser pour guérir. Pour atteindre ce but, la PURGATION souvent répétée est le meilleur moyen, et l'expérience a démontré que de tous les purgatifs, ceux connus sous le nom de Le Roy sont [illegible] a-t-elle tenté la CUPIDITÉ d'un grand nombre de CONTREFACTEURS qui ne craignent pas de livrer au public, soit en détail, soit en bouteilles imitant les nôtres, des préparations FALSIFIÉES qui sont dangereuses. [illegible]

—Ne devront être considérées comme VÉRITABLES que les FIOLES de la contenance d'un quart de litre, sortant de la PHARMACIE COTTIN, accompagnée d'une NOTICE [illegible] LE ROY avec ma signature à la main et la griffe Le Roy. [illegible] les griffes LE ROY, COTTIN et SIGNORET, et sur celle de Corse le TIMBRE IMPERIAL du gouvernement français.

AVIS. LES VÉRITABLES PILULES ET BOLS de chirurgien LE ROY, qui ne se trouvent aussi que dans la PHARMACIE COTTIN, devront présenter des étiquettes offrant les mêmes caractères distinctifs.

N. B.—Les personnes qui ne se trouveraient pas assez renseignées par les NOTICES qui accompagnent les flacons, pourront se procurer chez nos Dépositaires la MÉTHODE CURATIVE du chirurgien LE ROY, 1 volume in 8°, du prix de 5 francs; ouvrage parvenu à la 19me édition.

Dépôts, à la Nouvelle-Orléans, du VÉRITABLE LE ROY, chez M. EDOUARD GUILLOT, nég. 148, rue Royale; chez M. A. MICHOUD, nég. et chez M. [illegible], droguiste, rue de Chartres. A New York, chez M. Fougera ph.

[signature] Docteur-médecin, rue de Seine, 51, seul continuateur de la méthode de Le Roy.

SIROP DE RAIFORT IODÉ

PRÉPARÉ A FROID, APPROUVÉ PAR LA SOCIÉTÉ DE PHARMACIE DE PARIS,

de DORVAULT, pharmacien.

LAURÉAT DE L'ÉCOLE et HONORÉ DE MÉDAILLES D'OR ET D'ARGENT

Cette nouvelle préparation, qui depuis quelques mois fixe l'attention médicale de la France, est journellement ordonnée par les célébrités de Paris. Les membres de la Faculté, MM. Aran, Blache, Cazenave, [illegible], Monod, Trousseau, ainsi que les docteurs Bazin, Devergie, Legendre, [illegible], médecins des principaux hospices, les prescrivent avec le plus grand succès.

C'est le DÉPURATIF le plus puissant, le plus sûr qui soit connu, l'agent réparateur par excellence. Les diverses affections des bronches et des poumons, la phtisie, les scrofules, les dartres, les affections syphilitiques, la faiblesse ou atonie des divers organes, etc., etc., sont promptement guéries par son usage.

Il est le plus précieux des remèdes pour les enfants lymphatiques, rachitiques et sujets à l'engorgement des glandes. Nous devons ajouter que c'est le plus sûr succédané de l'huile de foie de morue, dont il a tous les avantages sans avoir aucun des désagréments. Seul dépôt à Paris, à la pharmacie Dorvault, 7, rue de la Feuillade, vis-à-vis la Banque de France. A la Nouvelle-Orléans, chez Ed. Guillot, 148, rue Royale.

PILULES D'OR,

Rue St-Honoré, 93, à Paris. DE CLERAMBOURG Rue St-Honoré, 93, à Paris.

Ces pilules DIGESTIVES-RESTAURANTES et DÉSOBSTRUANTES se prennent en mangeant, allant et venant même en voyageant et sous toutes les températures. Elles purgent doucement et sans coliques, détruisent complètement la constipation, et par un usage prolongé détruisent les affections cérébrales et intestinales, telles que APOPLEXIE, PARALYSIE, CONGESTIONS etc.—3 francs. GRAINS DE VIE DE CLERAMBOURG à 1 fr. 30 c. et 2 fr. 40 c. la boîte.—A New York, chez M. Leroy, pharmacien. Nouvelle-Orléans, chez Ed. Guillot, rue Royale, 148.

BAUME NERVAL

DU BEURRE de MUSCADE, de BUGEAUD, Phen. à PARIS.

APPROUVÉ par les ECOLES SUPERIEURES de MEDECINE et de PHARMACIE de PARIS REUNIS EN EXAMEN. Ce baume est employé dans TOUS les HOPITAUX de France AVEC L'AUTORISATION du GOUVERNEMENT. C'est le meilleur ANTI-RHUMATISMAL et fortifiant connu. Il guérit en peu de temps: Rhumatismes, Paralysies, Goutte, Faiblesses Musculaires, Impuissance Prématurée, Crampes, Foulures [illegible]. Ses titres sont les preuves de son efficacité constatée en France par des milliers de succès. Prix du flacon: 5 francs avec une instruction. [illegible] DEPOT CENTRAL à la N.-ORLEANS chez E. GUILLOT, 148 Royale, et dans toutes les pharmacies de l'Union.

SAX: ADOLPHE SAX

GRANDE MEDAILLE D'HONNEUR à l'exposition universelle de 1855 (Paris). Grande médaille (council medal) à l'exposition universelle de 1851 (Londres). Décoration de la Légion d'honneur à l'exposition française de 1849. Grande médaille du mérite de Prusse (1845.) Décoration de la couronne de Hollande (1846), etc., etc.

FACTEUR D'INSTRUMENS

De MUSIQUE A VENT,

DE LA MAISON MILITAIRE DE L'EMPEREUR.

RUE SAINT-GEORGES No. 50, à Paris.

ROB LAFFECTEUR,

Seul autorisé en France et en Russie.

Le Rob végétal du docteur BOYVEAU-LAFFECTEUR, seul autorisé et garanti véritable par la signature du docteur GIRAUDEAU DE SAINT-GERVAIS, guérit radicalement les affections de la peau, les dartres, [illegible] les suites de gale, les ulcères et les accidents provenant de couches, de l'âge critique et de l'âcreté des humeurs. Ce sirop, fort agréable au goût, se conserve indéfiniment et peut s'employer en toutes saisons; il est surtout recommandé contre les maladies syphilitiques récentes, invétérées ou rebelles au copahu, au mercure et à l'iodure de potassium.

Le Rob de Laffecteur a été approuvé par l'ancienne société royale de médecine, par le décret de l'an XIII, et fourni à la marine royale de France depuis 1780; en 1850, il a été approuvé en Belgique par le ministre de la guerre pour le service militaire de l'armée belge, et en dernier lieu, il a été autorisé pour tout l'empire de Russie.

L'entrepôt général du VÉRITABLE ROB BOYVEAU-LAFFECTEUR se trouve chez M. le docteur *Giraudeau de Saint-Gervais*, rue Richer, 12, à Paris.

Dépôt à la Nouvelle-Orléans: chez M. EDOUARD GUILLOT, 148, rue Royale et chez M. [illegible], droguiste, rue de Chartres.

N. B.—La bouteille entière contient 10 fois de plus, que la demi-bouteille.

Les demandes en gros pourront être adressées également à M. H. GAILLARDET, commissionnaire, rue Trévise, à Paris.

AMANDES—[illegible] amandes à coque tendre [illegible]
H. MEUGENS,
16mai—6m 21, rue Commune

[illegible]

Nouvelle-Orléans, [illegible] No 146, entre St. Louis et Toulouse, [illegible] des Remparts, No 127, [illegible] St. Pierre.

[illegible]

L. E. DELRIEU.

Changement de domicile.

Le soussigné annonce à ses clients de la ville et de la campagne, et au public en général, qu'il a transporté son

Atelier Typographique

à l'encoignure [illegible] No 157.

[illegible]

H. MERIDIER? [illegible] 167 rue de Chartres—Nlle-Orléans

IMPORTATION DIRECTE.

Reçu par le [illegible], du Havre: [illegible]
A vendre par EDOUARD GUILLOT
[illegible] 148 rue Royale.

REÇU par les navires Boyston et Attica, du Havre:
[illegible] sirop de Flon;
[illegible] perles d'éther;
[illegible] pilules de Vallet;
[illegible] sirop de [illegible] de Dr Delabarre, (véritable);
[illegible] sirop de citrate de fer, (Chable);
[illegible] dépuratif, (idem);
[illegible] cigarettes d'Espic;
[illegible] purgatif Leroy (Cottin);
[illegible] vomi-purgatif (idem);
[illegible] liquide.

ARTICLES POUR LA PHOTOGRAPHIE

[illegible] iodure d'Ammonium,
[illegible] bromure de Cadmium;
[illegible] coton poudre;
[illegible] nitrate d'argent blanc, à vendre par
EDOUARD GUILLOT,
26mars—ville et camp 148 rue Royale

Aux Habitants sucriers.

[illegible]

[illegible] 14, rue Carondelet

EAUX-DE-VIE—[illegible]
V & E MAIGNAN, 20 rue St-Louis

VINS—[illegible]
V & E MAIGNAN, 20 rue St-Louis

[illegible]
V & E MAIGNAN, 20 rue St Louis

SARDINES—BOUCHONS—16 caisses de 100 demi boîtes sardines à l'huile A Gillet & Co; [illegible]
V & E MAIGNAN, 20 rue St-Louis

CHAMPAGNE—[illegible]
V & E MAIGNAN, 20 rue St-Louis

VINS en caisses—[illegible]
V & E MAIGNAN, 20 rue St-Louis

CAPSULES D'ETAIN—[illegible]
V & E MAIGNAN, 20 rue St-Louis

200 douzaines chemises françaises [illegible]
LEON PIERRE & CO,
[illegible] 51, rue de Chartres

[illegible]
LEON PIERRE & Co,
[illegible] 51, rue de Chartres

PARFUMERIE de toutes les grandeurs [illegible]
LEON PIERRE & CO,
51, rue de Chartres

RUBANS de tous les numéros et de toutes les couleurs, à vendre par
LEON PIERRE & Co, 51 rue de Chartres

CHAPELLERIE et fournitures pour chapeliers, à vendre par LEON PIERRE & Co,
[illegible] 51, rue de Chartres

Bottes, Souliers et Chapeaux.

[illegible] en débarquement du steamer Black Warrior, des navires [illegible]
I. HODGE & Co.
[illegible] 12 et 14, rue de la Douane.

AVIS.

LE soussigné a associé, aujourd'hui, à ses affaires, M. OCTAVE VOORHIES. La raison sociale sera dorénavant G. W. DUNBAR & Co.
Nlle Orléans, 1er juin 1856. G. W. DUNBAR.

G. W. Dunbar & Co

MARCHANDS EN GROS DE BOTTES, SOULIERS ET BROQUINS

No. 5, rue des Magasins.

NOUVELLE-ORLEANS.

G. W. DUNBAR,
O. VOORHIES. 2 juin

Grande réduction.

DUREL & KUNTZ,

90 RUE ROYALE 90

[illegible]

DUREL & KUNTZ
[illegible]

Léon & Pinsard,

64 et 66, rue Royale, encoignure Conti,

VIENNENT de recevoir par le navire Heidelberg, du Havre: Un assortiment de marchandises nouvelles. Entre autres:

Parfumeries françaises des premières maisons de Paris.

SOCIETE HYGIENIQUE.

[illegible]

[illegible] & Cie.,

[illegible]

[illegible]

VENTES JUDICIAIRES.

J. P. [illegible]—No 1,327.

EN vertu d'un ordre [illegible] Un lot de meubles, saisis dans la susdite affaire.
Conditions—Comptant sur les lieux.
F. B. HERNANDEZ,
30 août—4,3a Constable

AVIS JUDICIAIRES.

Succession de Bertrand Combe—No. 8,154.

DEUXIEME Cour de District de la Nouvelle-Orléans.—Avis est par le présent donné aux créanciers de la susdite succession et à toutes autres personnes que cela peut concerner, d'avoir à déduire sous dix jours à dater de la présente publication, les raisons pour lesquelles le compte présenté par l'administrateur de ladite succession, ne serait point approuvé et homologué et les fonds entre ses mains répartis conformément au dit compte.
Par ordre de la cour. A. DREUX,
28août—28,30,4s Député greffier.

TROISIEME COUR DE DISTRICT DE LA NOUVELLE-ORLEANS.—L'Etat de la Louisiane, à tous ceux que ces présentes concernent, salut:

Attendu que A. H. Barelli, ayant acheté à une vente faite par le shérif de la paroisse d'Orléans la propriété ci-après décrite, s'est adressé au greffe de cette Cour où la dite vente fut enregistrée le 15me jour de mai de l'année 1856, pour un avis conformément à un acte de la législature de l'Etat de la Louisiane, intitulé: "Acte pour confirmer les titres des acquéreurs aux ventes judiciaires;" approuvé le 10 mars 1834;

Qu'il est connu, et toutes personnes intéressées sont par ces présentes sommées au nom de l'Etat de la Louisiane et de la Troisième Cour de District de la Nouvelle Orléans, qui pourraient avoir droit à la propriété ci après décrite, en conséquence d'un défaut de forme dans l'ordre, le décret ou le jugement de la cour, en vertu duquel la vente a été faite, ou de toute irrégularité ou illégalité dans l'estimation, l'avis ou le temps et le mode de la vente, ou pour une autre cause quelconque, de faire voir, dans trente jours à dater de la publication de cet avis, pourquoi la vente ainsi faite ne serait pas confirmée et homologuée.

La dite propriété fut vendue par le shérif susdit le 3me jour de mai de l'année 1856, en vertu d'un ordre de saisie et vente de cette Cour rendu le treize février de l'année 1856, dans l'affaire de A. M. Barelli vs. Pierre Laviolette No 8,135 du docket de cette Cour, à laquelle vente ledit A. M. Barelli s'en est rendu acquéreur pour le prix de sept cents piastres payables comptant aux termes de l'adjudication et réglé de la manière suivante, savoir: 1o L'acquéreur m'a payé le montant des frais et charges s'élevant à la somme de soixante piastres et seize cents $60 16

2o Ledit acquéreur a payé les taxes et le jugement, pour payage dû sur ladite propriété, de cent deux piastres et douze cents 102 12

3o Ledit acquéreur a retenu entre ses mains la balance du prix d'adjudication à compte de sa réclamation hypothécaire, laquelle balance s'élève à la somme de cinq cent trente sept piastres et soixante et douze cents 537 72

Montant total $700 00

Description de la propriété:

Les sept huitièmes indivis d'un certain lot de terre situé au faubourg Trémé, rue Ste-Anne entre les rues Marais et Villère, mesurant, au pied français, trente pieds de face à la rue Ste-Anne sur soixante-six pieds de profondeur; borné d'un côté par la propriété ci-devant connue sous le nom de "d'Arnaud," et de l'autre par l'autre portion du lot No 3 de l'ilet No 67 d'après un plan déposé en l'étude de Felix de Armas, ci-devant notaire public en cette ville, le 14 novembre 1832. Ensemble toutes les bâtisses et améliorations dessus, droits, privilèges, etc., y attachés; lesquelles bâtisses et améliorations consistent en une maison en bois, à un étage, couverte en ardoises, ayant deux chambres, galerie derrière, cabinet sur un côté, hydrant et une cuisine en bois à deux étages.

Témoin l'Honorable T. H. Kennedy, juge de ladite Cour, en la ville de la Nouvelle-Orléans, ce 2 septembre mil huit cent cinquante-six.
JNO. S. BARON,
3 sept Député-Greffier

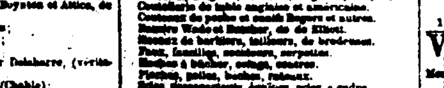

CARRERE,

Quincaillerie des deux marchés,

No 116, rue Vieille-Levée, entre St-Philippe et Dumaine.

OUTILS de charpentiers, menuisiers, charrons, ébénistes, provenant des premières fabriques américaines et anglaises:
Clous coupés de 3 à 60 d.
Pentures, couplets, serrures, targettes, verrous.
Coutellerie de table anglaise et américaine.
Couteaux de poche et canifs Rogers et autres.
Rasoirs Wade et Butcher, de G. Elliott.
Ciseaux de barbiers, tailleurs, de brodeuses.
Faux, faucilles, couteaux, serpettes.
Haches à bûcher, cognées, coutres.
Pioches, pelles, bêches, râteaux.
Scies, passe-partouts, égoïnes, scies à cadre.
Limes anglaises de Sanderson Bros & Co.
[illegible]
Moulins à gros, de à café.
Plomb en sac et barre.
Capsules françaises et anglaises.
[illegible]
Cornes à poudre, sacs à plomb.
Poudre de chasse et de mine de Hazard & Co.
[illegible]

Quincaillerie des deux marchés.
C. CARRERE,
9 juin rue de la Vieille Levée, No 116

REÇU par le navire Cotton Planter, du Havre et à vendre à la pharmacie du soussigné, [illegible]
[illegible]
E. MOUGIN, pharmacien,
[illegible] encoignure Dauphine et Douane.

[illegible]

No 61 rue de Chartres, entre les rues Bienville et Douane.

OFFRENT en vente les marchandises suivantes au plus bas prix, et aux conditions les plus libérales. [illegible]

Magasin de Meubles.

[illegible]

Lits, bureaux, toilettes, armoires, [illegible]

Droguerie, Herboristerie, Médicaments patentés, et Produits Chimiques.

PHARMACIE Aph. SCHWAB

No 40, RUE CONDÉ.

Spécialité pour bonbons vermifuges.

EAUX MINERALES NATURELLES DE VICHY ET DE SELTZ.

REÇU par le navire Heidelberg, du Havre, reçu et attendu par la barque Dennis Kelly de Baltimore, par les barques Marianne et Brilliant de Philadelphie et par les navires Vicksburg et [illegible] de New York:

Spécialités—[illegible]

Préparations pharmaco-chimiques—[illegible]

Droguerie—Acides du commerce en damejeannes; [illegible]

A vendre à des prix raisonnables à la pharmacie de Aph SCHWAB,
21 juil 40, Condé

VENTES A L'ENCAN

Vins et Eaux-de-vies retirés du navire Manila qui a fait naufrage en venant de Bordeaux à la Nlle-Orléans.

PAR R. B. SYKES.

JEUDI, 4 septembre, à 10 heures et demie, il sera vendu à l'entrepôt de la douane, sur la rue de la Vieille Levée, entre Douane et Bienville par ordre et sous la surveillance des gardiens du port, pour le compte de qui il appartiendra:

415	barriques vin rouge de Bordeaux, plus ou moins,			
30	do	vin blanc,	do	do
125	demi-barriques vin blanc,		do	do
26	do	do vin rouge,	do	do
14	barils vinaigre,		do	do
71	futailles eau-de-vie Cognac		do	do

Les détails et les quantités exactes seront annoncés dans les catalogues qui seront prêts un jour avant la vente.
Conditions—Comptant. 1 sep

Vente par catalogue de 935 lots de broderies, Mousselines, &c.

PAR VINCENT & Co—Il sera vendu, samedi, 6 du courant, à 10 heures, à leur magasin d'encan, No 26, rue de la Douane: cols jaconat et [illegible], voiles dentelle noire, dentelles fil, mouchoirs batiste fil brodés, [illegible], mouchoirs soie et blonde blanche et noires, cols fil, linons Victoria, bandes jaconat françaises, etc. Conditions à cette vente. 2 sept

Gertrude Heindenreich vs. Peter Daniels.

Habillements, Chapeaux, Bottes, Souliers, etc.

PAR BLACHE & LEAUMONT.

EN vertu d'un ordre de l'honorable Quatrième Cour de District de la Nouvelle-Orléans, en date du 28 août 1856, il sera vendu MARDI, 16 courant, à 10 heures du matin, au magasin No. 72, rue de la Nouvelle-Levée:

Le stock d'un magasin d'habillements et chaussures, chapeaux, chemises, etc.

Conditions—Au dessous de $100, 30 jours; au-dessus de $100, 60 jours; et au-dessus de $300 90 jours de crédit en billets endossés à satisfaction. 2 sep

Pistolets et Carabines de salon, armes dites Monte-Christo.

REÇU par la voie du Nord et en vente chez LION & PINSARD,
66, et 68, rue Royale, encoignure Bienville

Un assortiment de pistolets et carabines de salon, armes de FLOBERT, INVENTEUR.
Pistolets depuis 7 piastres, calibres 6 et 9m.
Carabines 6 et 9 millimètres,
Pistolets revolver à 5 coups, également de Flobert,
50,000 capsules à balles et à plomb 6 m.
25,000 do do et à plomb 9m.
Il ne reste plus que 3 carabines et quelques pistolets. 8 août

ARTICLES DE PECHE.

Avis aux pêcheurs.

REÇU par le steamer Granada, de New York. Un assortiment considérable d'articles pour la pêche à la ligne. Entre autres:
100,000 hameçons de Limerick, de tous les Nos et de tous les genres.
400 douzaines hameçons montés crin, cuivre, argent, etc.
25 douzaines cannes à pêche assorties.
10 do bouchons lièges.
10 do reels de toutes grandeurs.
Un grand choix de lignes soie unies et tordues, de toutes qualités et grandeurs.
Un grand choix de lignes chanvre.
Un grand choix de lignes fil, soie, coton, etc.
100 douzaines mouches artificielles.
20 grosses de plomb de toutes grosseurs.
6 do hameçons Yankee doodle.

Un assortiment de lignes toutes montées et en général tous les articles nécessaires à la pêche à la ligne, vendus à des prix très bas, chez
LION & PINSARD,
9 juil 66 et 68 rue Royale, encoig Bienville

ATTENDU par les navires Manila, Victorine, H. A. Miller et Morning Glory, venant de Bordeaux et à vendre par les soussignés:
Prunes—60 caisses prunes en bocaux, J Fau,
Vin rouge—60 barriques vin rouge St Julien,
12 do do Medoc,
75 caisses do Chateau Margaux,
42 do do Pauillac,
Vin blanc—25 caisses vin blanc Haut Sauterne, 1848,
Sardines de la nouvelle pêche—1,200 demi boîtes sardines, Rondenet & Co, Nantes,
4,000 quart boîtes sardines, do do,
10,100 do do Deffes Jr do,
2,200 demi do do do,
Conserves—200 boîtes petits pois do do,
1,000 demi boîtes do do do,
500 do do do do,
28 caisses champignons, truffes, saucissons, &c, &c, Deffes Jr, Nantes.
Fruits—20 caisses fraises au jus, Deffes Jr,
50 do cerises à l'eau-de-vie, Malenais & Co,
Eaux-de-vie—20 quart cognac, de preuve Cocq Père & Fils,
26 do do do F A [illegible],
13 octaves cognac de preuve do,
12 do do de Archambaud frères,
12 do do 1re de superieur, Larronde.
GRATIAA, COMMAGERE & Co
1 août—1m No 20, rue de la Douane.

VIN rouge et vin blanc en magasin et à vendre par les soussignés:
50 barriques vin rouge supérieur, vieux, Veuve Merman.
20 do do pour familles, do Jules Merman.
30 do do bon St-Julien,
6/2 do do do do.
5/2 do do do propriétaires Unis.
200 caisses vin rouge en bout. diverses marques.
25 do vin blanc do Haut Sauterne.
GRATIAA, COMMAGERE & Co,
1 août—1m 20 rue de la Douane

Librairie classique et religieuse,

260, RUE ROYALE, NOUVELLE-ORLEANS,

5, FAUBOURG MONTMARTRE, PARIS.

MESSIEURS [illegible] et Desportes font savoir à leur nombreuse clientèle, tant en ville qu'à la campagne, qu'ils viennent de recevoir par les navires France et Boyeston, un joli assortiment de livres de piété, savoir:
Missels reliures riche et ordinaire.
Introduction à la vie dévote, de St François de Sales.
Génie du Christianisme par Chateaubriand;
Office de la semaine de Pâques.
Lettres de St. Augustin.
Lettres pieuses par St François de Sales.
Guide de la Pieuse Pensionnaire.
Méditations sur l'Evangile par Médaille.
Heures et Paroissien.
Recueil de sermons.
Guide de la femme chrétienne de de jeune personne.
Paroissiens dédié aux enfants de Marie.
Cantiques des pensionnats.
Exercices de dévotion au sacré cœur de Jésus.
Gloire de Marie, etc.

Aussi, un grand assortiment de médailles, chapelets, croix, images de saints, livres classiques pour les maisons unies en Louisiane, tels que grammaires, Histoires, Arithmétiques, Géographies, etc.
A vendre à des prix très modérés. 11an

[illegible], Frères,

107 et 108, rue Vieille Levée,

VIENNENT de recevoir le complément de leur assortiment

D'Habillements confectionnés de printemps et d'été,

et dont les articles suivants sont une partie:
Paletots et levites alpaca noir do .....$2 50 à $6
Do do de couleurs mode,
Do do drap Italien noir, tout prix,
Do do do couleurs, do do
Do do de chillon noir, do do
Do do mérinos anglais, do do
Do do do français à $3
Do do toile grise, tout prix
Do do coutil rayé et fantaisie, do do
Do do piqué anglais, do do
Do do do blanc,
Do do laine douce toutes nuances (spécialité)
Do en coutil gris, de fantaisie, de piqué anglais, de laine douce.

Pantalons.

Coutil gris, unis, rayés, fantaisie, de $2 à 4
Do piqué anglais,
Do laine nouveauté,
Mérinos français,
Coutil printannier et laine douce, tous prix, (spécialité.)

Gilets.

Un choix des plus variés en gilets de coutil fantaisie,
Piqué anglais, de blanc, de laine douce, de soie et nouveautés.
Suits de tous genres pour jeunes gens et enfans.
Les habillements commandés sur mesure, sont l'objet des soins les plus attentifs. 10 avr

CONSERVES alimentaires—25 caisses sardines à l'huile, en demi et quarts de boites
5 caisses 100/2 boîtes champignons, de Passy, [illegible]
5 do do do,
4 do do 100/2 de petits pois au naturel,
5 do do de cèpes à l'huile,
4 do do de truffes noires du Périgord.
2 do pâtés-truffes assortis en 1/2 et 1/4,
20 do de 12 flacons olives farcies.
A vendre par HENRY VALETON,
21 août 96, rue St-Louis

Importation directe.

CIGARES—115,400 cigares de la Havane en débarquement du brick William Clark, comprenant un assortiment de Regalias, Regalia medianas, Londres, Conchas et Millar, des marques [illegible], Gutierrez et plusieurs autres très estimées.
A vendre par CABALLERO & RESCALDO,
19août 26, Vieille Levée, entre Douane et Bienville

TOILES! TOILES!

300 pièces, 25 yardes chacune, bonne toile sur chemise à 3/4:
[illegible]

240 pièces toile extra, pour familles, de [illegible], Dixon & Co, célèbres fabricants, assortis, de 3/4 à 8/4.
60 pièces toile superfine, pour devants de chemises.
60 pièces toile de [illegible], joli article, pour dames et enfants.
60 pièces toile supérieure épaisse pour caleçons à 35 cents la yarde;
200 pièces toile de Paris et linon toile fine pour enfants, assortie, à $2 et au-dessus.
50 pièces toile, pleine largeur, pour taies d'oreiller;
60 pièces toile 10/4, 11/4 et 12/4 Barnsley, pour draps.

La plus grande partie de ces toiles viennent d'être reçues par le navire Empire City et seront vendues vingt-cinq pour cent de moins que les prix réguliers, pour un temps limité seulement.

Egalement—700 douzaines devants de chemises, assortis.
P & E REILLY,
1 juil Enc. Canal et Royale

VENTES A L'ENCAN.

Grand stock de chaussures et linge pour homme et enfant, sans réserve.

PAR FRANCIS FERNANDEZ, Encanteur.

IL sera vendu jeudi, 4 septembre 1856, à 10 heures du matin, pour cause de liquidation, rue Royale, 118, le stock entier dudit magasin se composant d'un assortiment général de chaussure créole et du Nord, linge pour homme et enfant, chapeaux, casquettes, bas et chaussettes, articles de fantaisie, etc.
Conditions comptant. 30 août

Thomas C. Payan &Co.,

Fabricants et marchands en gros et en détail de Vêtements du dernier genre et de lingerie,

No. 74, rue du Canal,

Entre Chartres et Vieille-Levée,

Magasin, Nos. 118 et 120, Duane street, A New-York,

Manufacture, Nos. 209 et 211, Broad str., Newark, New-Jersey,

ANNONCENT respectueusement à leur clientèle et au public en général qu'ayant complété leur stock d'été, ils offrent maintenant à très bas prix, pour du comptant, des marchandises d'été de choix, savoir:

Habits—Redingotes et sacs de mérinos français et anglais; redingotes et sacs d'alpaca noir et de fantaisie; habits de toile unie, à carreaux et à raies, [illegible], do pour la promenade, de voyage; redingotes de [illegible] noir et de drap d'Italie.

Pantalons—Pantalons de mérinos noir, français et anglais et d'alpaca, pantalons de toile blanche et de fantaisie, de coutil et de Marseilles de fantaisie; do do cotonnade bleue française et de fantaisie; do nankin pour l'été.

Gilets de dessous—Gilets de dessous Marseille et blanc; do de satin noir et de fantaisie, do soie de fantaisie; do croisé et à col rabattu.

Habillement—Un assortiment complet et de choix de lingerie de fantaisie pour messieurs, comprenant: chemises de peau de soie de l'Inde à raies et unies; do toile blanche de [illegible]; do gaze mérinos et coton blanc et écru, caleçons toile et coutil, coton écru et blanc; chemises de toile fine d'Irlande et chemises devants de toile, chemises de coton et à raies; cravates et nœuds de toile d'Italie; bretelles soie et gomme élastique, chaussettes de fantaisie et de coton blanc; gants fil de laine et autres; [illegible] mouchoirs blancs et toile à dessin, [illegible] d'été de fantaisie et noirs. Les planteurs, marchands, etc., sont priés de venir examiner nos marchandises avant d'acheter ailleurs.
THOMAS C. PAYAN & Co.
14 jui—3f par [illegible]

Surdité.

Guérison complète et immédiate de la surdité et autres maladies de l'oreille.

MR LOUIS [illegible], rue St-Philippe, No 100, entre Bourgogne et Rampart, prévient les personnes atteintes de la surdité à ses divers degrés, et des autres affections du conduit auditif, qu'il s'offre de les guérir immédiatement et radicalement, par un traitement simple, exempt d'effusion de sang et de toute sensation douloureuse. Un examen de l'oreille, (toujours fait gratuitement) lui permet d'apprécier les lésions de cet organe, et la possibilité d'en opérer la guérison, quel que soit l'âge des personnes ou l'ancienneté de leur affection.

Heures de consultation, de 9 heures du matin à 5 heures du soir.

Parmi les nombreuses personnes guéries par lui, il se réfère à celles dont les noms suivent:
Armand Poël, 125 rue des Français,
Jean Bandu, encoignure Moralès et St Bernard
Armand Faille, 123 rue des Français.
O. Castelin, encoignure Columbus et Romain,
[illegible], 22 rue Conti, bureau du Gratis.
[illegible], près Remparts
[illegible], 86 rue Urquhart.
F. D. Boupy, Dauphine, entre St-Philippe et Ursulines, etc. etc. etc. 16 juin—6m

CIGARES DE LA HAVANE—12,000,000 cigares importés directement de la Havane, de différentes grandeurs et marques extra suivantes:
140,000 Londres, Partagas, Perfeccion, Cabanas, Sultana, La Real et [illegible];
100,000 Med. Regalias et Reg. Londres de Sultana, Perfeccion, Montoro, Ingenuidad, Washington, Sol, Nicotiana.
50,000 Cazadores, Perfeccion, Montoro, Sultana, Granadina, Cervantes.
20,000 Cilindrados, Espanola.
44,000 [illegible] de Perfeccion, Sultana et Montoro
En magasin et à vendre par BORNIO & FRERE,
11 août 24, rue Gravier

EN VENTE—en ce moment à la manufacture de BLANCAND & GUITET, encoignure des rues Royale et Dumaine,
Le plus riche assortiment de chaussures et le plus à la mode; composé de
Bottines de la plus grande variété pour dames,
do claquées de toutes couleurs, avec ou sans talons pour dames,
Bottines claquées de toutes couleurs à boutons avec ou sans talons pour dames,
Bottines claquées noires à boutons avec ou sans talons pour dames,
Souliers satin blanc pour dames,
do décolletés bronze pour dames,
Brodequins de la plus grande variété pour dames,
Bottines de fantaisie de toutes sortes pour demoiselles,
do do do enfants,
Souliers décolletés do fillettes,
do do do enfants,
Bottines, bottes vernies et non vernies, souliers vernis de tous genres, pour garçons de tout âge.
Aussi un riche assortiment de chaussures pour hommes.
Le stock le plus complet, qui puisse répondre à toutes les demandes.
Les ordres sont exécutés avec la plus grande promptitude. 19 déc

PORC—200 barils, mess, M. O. et reins.
SAINDOUX—150 barils, mess, M. O. et prime,
16/2 do pour familles,
15 do jambons,
15 do plats cotés désossés.
JAMBONS—100 tierçons jambons pour familles.
WHISKEY—75 barils, Magnolia;
do du [illegible],
30 do vieux Bourbon;
RIZ—20 tierçons, prime, de la Caroline.
GRAINS—20 tierçons, prime, [illegible],
20 barils do do
10 barillets do do
CAFE—100 sacs de Rio.
FEVES—20 barils fèves blanches pour la marine
POMMES SECHES—25 barils du Nord et de l'Ouest
MAQUEREAUX—60 barils maquereaux No 3, de rivage;
POMMES de terre et oignons—300 barils.
FARINE—200 barils, fine, supérieure et extra de St-Louis, à vendre par [illegible] & PASCAL,
2juil Enc. Conti et Levée.

SAVON—100 caisses savon W. en débarquement du navire Dolci;
100 et 120/2 caisses savon W. en déb. du nav. [illegible];
25 do de Castille, à vendre par
75 do do do [illegible],
QUEYROUZE & LANGSDORFF,
5 août 11, 13 et 15 rue St-Louis

PAPIER—600 rames papier de toutes dimensions.
Cartes—75 caisses cartes à jouer, marques variées, à vendre par QUEYROUZE & LANGSDORFF,
5 août 11,13 et 15 rue St-Louis

VIN—600 caisses Pauillac, St Estèphe et St Julien, Medoc, Haut Sauterne, Margaux et Hermitage, en magasin et à vendre par
QUEYROUZE & LANGSDORFF,
5 août 11, 13 et 15 rue St Louis

LIQUEURS—600 caisses liqueurs assorties.
ABSINTHE—60 caisses absinthe Suisse, diverses marques.
KIRSCH—60 caisses kirsch diverses marques.
ANISETTE—4 caisses anisette qualités assorties, en magasin et à vendre par
QUEYROUZE & LANGSDORFF,
5 août 11, 13 et 15 rue St Louis

WHISKY—160 barils et 75/2 barils vieux whisky [illegible], 140 barils vieux Bourbon,
100/2 do do,
200 barils et 110/2 barils vieux Monongahela,
100 barils whisky de seigle,
120 barils vieux whisky rectified double distillé en magasin et à vendre par
QUEYROUZE & LANGSDORFF,
5 août 11, 13 et 15 rue St-Louis

CHANDELLES—100 caisses chandelles blanc de baleine,
1200 caisses bougies de l'Etoile, Wiedemer, [illegible],
60 do Cornwall & Bro. à vendre par
QUEYROUZE & LANGSDORFF,
5 août 11, 13 et 15 rue St Louis

INDIGO—36 tierçons indigo de Guatemala, en magasin et à vendre par
QUEYROUZE & LANGSDORFF,
5 août 11, 13 et 15 rue St-Louis

SUCRE—200 caisses pains de sucre, Levering,
300 barils sucre, Stuart & Levering,
150 barils sucre en poudre, à vendre par
QUEYROUZE & LANGSDORFF,
5 août 11, 13 et 15 rue St-Louis

16/2 pipes, 40/4, 18/8, 16/16 cognac diverses marques,
16/2 pipes eau-de-vie [illegible];
30 barils eau-de-vie de New-York;
15 barils vieille eau-de-vie de pêche,
5 pipes genièvre de Hollande, marque steamboat;
5 pipes rhum de Ste-Croix et de la Jamaïque;
10 barils rhum de la Louisiane. A vendre par
QUEYROUZE & LANGSDORFF,
5 août 11, 13 et 15 rue St-Louis

BOUTEILLES—300 paniers bouteilles de 22 et 24 onces, 100 et 144 par panier.
DAMEJEANNES—120 damejeannes de 1, 2, 3 et 5 gallons.
BOUCHONS—62 balles bouchons pointus et réguliers, en magasin et à vendre par
QUEYROUZE & LANGSDORFF,
5 août 11, 13 et 15 rue St-Louis

ALE—140 pipes ale d'Ecosse, marques Ryans et autres.
PORTER—300 pipes porter de Londres, diverses marques, en bouteilles et demi-bouteilles, en magasin et à vendre par
QUEYROUZE & LANGSDORFF
5 août 11, 13 et 15 rue St-Louis

P. MALLARD,

67 rue Royale,

VIENT de recevoir par les navires Johannisberg et Nuremberg, du Havre, un choix d'articles de tous genres, tels que: meubles, sièges, bidets, jeux de boudoir pour la campagne.

Véritable huile de Colza épurée, pour lampes carcels et autres.

Nattes.........Nattes.........Nattes.

Un joli assortiment de nattes, stores transparents, corniches, etc.

[illegible], emmagasinage et entretien de tapis, meubles pris en réparation et en storage.

Devant partir pour l'Europe à la fin d'avril, il prie les personnes qui auraient des ordres à lui donner de se hâter. 14av

SANGSUES!—SANGSUES!

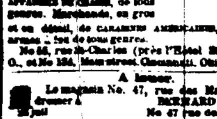

L. PROVOST, au grand dépôt central, rue Bourbon 172, entre Toulouse et St-Pierre.

A constamment en mains un grand assortiment de sangsues hongroises et suédoises. A vendre en gros et en détail aux prix les plus réduits.

Les ordres pour la campagne seront promptement exécutés. 6 déc

Ben Kittredge & Co.,

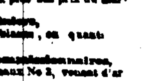

Importateurs de FUSILS et ARMES DE CHASSE, de tous genres. Marchands, en gros et en détail, de CARABINES AMERICAINES, PISTOLETS et armes de toutes les genres.

No 55, rue St-Charles (près l'Hôtel St-Charles,) N. O., et No 134, Main street, Cincinnati, Ohio. 18mo—1an

A louer.

Le magasin No. 47, rue des Magasins. S'adresser à BERNARD TURPIN,
22 juil No 47 rue des Magasins.

AVIS.

LES soussignés offrent aux plus bas prix du marché:

Aux Jardiniers,

Haricots noirs, rouges et blancs, en quantité [illegible].

Aux Planteurs et Commissionnaires,

200 barils de petits maquereaux No 3, venant d'arrivage de Boston.
300 barils porc mess, M. O., prime et reins.
Bacon, épaules et plat-côtés, farine, whiskey, [illegible] mess et prime, graisse, jambons et [illegible] de terre.
1000 sacs pois pour vaches, pour lesquels des ordres sont respectueusement sollicités.
22 fev F. [illegible] & SON.

TABAC de la Havane, en feuille—60 balles tabac Vuelta Abajo de qualité extra, pour capes et tripes, en magasin et à vendre par BORNIO & FRERE
20 août 24, rue Gravier

COGNAC Samuel Richard—12 quarts de pipe en débarquement du navire New England, venant de Bordeaux, à vendre par PREAU & COUTURIE,
12ju 21 et 23, rue Gravier

Le soussigné, agent pour la vente des VINS réputés HARMONY SHERRY, tient constamment un assortiment de SHERRY, brun, pâle et doré, d'importation directe.

Aussi—du MADERE et du PORTO de choix, qu'il offre à vendre à des termes libéraux.
H. MEUGENS,
21, rue Commune, encoignure de
28 mai—1an [illegible] & Co.

AVIS AUX DAMES.

A LA COQUETTE,

288, rue Royale, entre Dumaine et St Philippe et [illegible]

Mme BLANCHARD, couturière de Paris [illegible]

[illegible]

Tous les objets portent le cachet de la maison, afin d'éviter la contrefaçon. 15 fev—6m