BULLETIN COMMERCIAL.

NOUVELLE ORLEANS

[illegible]

POSTE MARITIME.

de la Nouvelle-Orléans.

[illegible]

Départs des États-Unis.

[illegible]

Départs d'Europe.

[illegible]

... doute sur les maladies ... leur guérison.

[illegible]

... des hôpitaux maritimes ...

[illegible]

PILULES D'AYER.

[illegible]

[illegible]

A VENDRE.

[illegible]

Grand rabais.

[illegible]

Articles pour planteurs.

[illegible]

Parfumeries en tout genre.

[illegible]

... carabines de salon, armes dite Monte-Christo.

[illegible] ... Flobert, inventeur.

[illegible]

En débarquement du brick Mary Eliza ... Havane de différentes marques ... choix à vendre par MORENO FRERES, 64, Vieille Levée.

MODES NOUVELLES.
72 rue de Chartres, au premier.

REÇU par les derniers arrivages un superbe assortiment d'articles de mode et de fantaisie françaises, tels que:

CHAPEAUX pour dames;
RUBANS nouveautés riches;
FLEURS en tous genres;
SOIERIES pour modes;
VOILETTES extra riches;
CRÊPES de toutes qualités;
GANTS et MITAINES assortis;
DENTELLES, valenciennes, &c, soie et crin;
BRODERIES françaises et anglaises.
OMBRELLES et *PARAPLUIES* français;
FOURNITURES DE MODES, &c.
A vendre à des prix modérés et à des conditions libérales par J. DERBES Jr. & Co.
10 mars — 72 rue Chartres, au 1er

TRUFFES du Périgord, pâtes truffes, etc.—Reçu par le navire Industrie, arrivé de Bordeaux:
375½ boites truffes du Périgord.
1 caisse saucisses truffées.
1 do andouilles do.
1 do de 100½ boites petits pois.
3 do pâtes truffes assortis.
5 do cèpes à l'huile.
15 do de 100¼ boites sardines à l'huile.
4 do de 50 grandes boites do, à vendre par FAURES & NORMAN,
29 mars — 32 et 35 rue Royale

EN magasin et à vendre en gros et en détail:
25 caisses Château Lafitte;
25 do Château Margaux; 30 do Château Latour;
15 do vins de Bourgogne des tres marques;
50 do fruits au jus de Lafaurie;
50 do do à l'eau de vie;
150 boites fruits cristallisés;
100 do nougat blanc et aux pistaches;
10 caisses liqueurs assorties de Badin;
15 do eau de noix.
Assortiment le plus varié de chocolat à la creme de Marquis et de Louit, conserves alimentaires de Rodel et autres, choix de comestibles les plus fins; champagne de Cliquot. A vendre par
8mars — B RENAUD & A TAMBOURY.

Papiers peints—Papiers peints.
DELCROIX.
106.......RUE DE CHARTRES.......106
ENTRE LES RUES CONTI ET ST LOUIS.

DERALLE en ce moment plusieurs grands envois de PAPIERS PEINTS, sortant des premières fabriques de Paris. L'assortiment, qui est des plus complete, comprend toutes les variétés, comme toutes les nouveautés du genre, et ne laisse rien à desirer sous aucun rapport.
Les personnes qui désirent refaire les tentures de leurs appartements sont invitées à visiter le magasin Delcroix afin de se convaincre par elles-mêmes de la superiorite des marchandises en même temps que la modicité des prix. DELCROIX,
13 mai — 106, rue de Chartres

PAPIERS PEINTS! PAPIERS PEINTS!
Vor HEBERT & Cie.

NOUS déballons en ce moment un assortiment de 1000 rouleaux de *papiers peints et bordures.*
Composé principalement de papiers ORDINAIRES et FINS.
Nous prenons la liberté d'appeler l'attention des acheteurs sur cet envoi *qui remplit toutes les conditions*, QUALITÉ BEAUTÉ & BON MARCHÉ.
Vor. HEBERT & Cie.
1mai—20 — 149 rue de Chartres.

Papiers peints.
ENCOIGNURE BOURBON ET ST LOUIS.

LE soussigné vient de recevoir un grand assortiment de papiers peints, de toutes qualités et très avantageux pour le prix. Il invite les personnes qui veulent faire tapisser leurs appartements à venir visiter ses papiers, ayant un avantage réel dans prix du collage, le faisant par lui même.
2 mai — E. CHRISMAN.

Chapeaux de paille.
Rue de Chartres, 72, au premier.

UN grand assortiment de chapeaux de paille pour hommes et cadets, tels que
Chapeaux d'Italie à bords simples et doubles;
do do à pedale garnis,
do suisse ou Rutland do;
do Panama do,
Un grand choix de chapeaux et ornements en paille pour dames, fillettes et garçons. A vendre par
8av — J DERBES jr. & Co.

AMANDES—200 sacs amandes à coque tendre et dure, de Aviza et de Tarragone, à vendre par H. MEUGENS,
10mai—25 — 31, rue Commune

VIN d'Oporto—100 quarts pipes de differentes qualités, à vendre par H. MEUGENS,
10mai—2m — 31, rue de la Commune

GENIEVRE—15 pipes genièvre extra, en débarquement du navire Ocean Home, venant de Rotterdam à vendre par H. MEUGENS,
10mai—2m — 31, rue de la Commune

AMANDES noisettes et vin d'Oporto, en débarquement du navire Astoria et à vendre par H. MEUGENS,
10mai—25 — 31, rue de la Commune

A VENDRE par le soussigné, l'ancre presque neuve et pesant 626 livres. 2 tarpaulins ayant déjà servi quelque temps. PAUL LACROIX
30 av — 13, Toulouse

LIGNUM VITAE—10 tonneaux, en débarquement du la goelette Star venant de Kingston, Jamaïque. A vendre par S. DE VISSER & Co,
14mai — No 74, rue des Magasins.

CHEVILLES en fer battu—240 barillets 4 à 8 pouces en débarquement et à vendre par ALFRED KEARNEY,
— 72, rue des Magasins

HUILE DE LIN—170 barils et 40 pipes huile naturelle et 24 barils huile bouillie, en débarquement et à vendre par ALFRED KEARNEY,
4 mai — 72, rue des Magasins

Ben Kittredge & Co.,
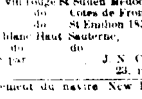
Importateurs de FUSILS et APPAREILS DE CHASSE, de tous genres. Marchands en gros et en détail, de CARABINES AMERICAINES PISTOLETS et armes à feu de tous genres.
No 85, rue St Charles (près l'Hotel St Charles), N. O., et No 134, Main street Cincinnati, Ohio. 13mo—1an

EN débarquement du navire Fritz Adalbert de Bordeaux
40 barriques vin rouge St Julien Médoc.
50 do do Cotes de Fronsac
20 do do St Emilion 1852
20 do vin blanc Haut Sauterne.
25 barils do do.
A vendre par J. N. CURIEN,
9 juin — 23, rue Toulouse

EN débarquement du navire New England, de Bordeaux
20 barriques vin rouge, Cotes de Fronsac
12 barils vin blanc, do
40 barriques vin rouge, St Julien Médoc.
A vendre par J. N. CURIEN
9 juin — 23, rue Toulouse

EN débarquement des navires Lemuel Dyer, Mulhouse et Gosport du Havre
.... caisses absinthe Vernon et Lecoultre.
.... futailles do Ed Pernod
12 caisses vermouth do
4 caisses absinthe superfine
4 do Curaçao,
25 do Fromages tête de maure
3 tonneaux fromages gruyère.
10 caisses eau de vie de gentiane,
12 do veritable muscat de Lunel.
A vendre par J. N. CURIEN,
— 23, rue Toulouse

EN magasin—25 quarts pipes port wine doux.
10 paniers champagne Heidsieck, grandes et demi bouteilles
6 pipes genièvre de Hollande marque Swan,
A vendre par J. N. CURIEN,
9 juin — 23, rue Toulouse

Produits d'Espagne.
EN débarquement du brick Antonia, de Barcelone
150 barriques vin Villa Nueva marca Foat;
50 do do St Vicente très vieux
25 barils vin d'Oporto;
12 do amande de Majorca;
30 do graines pour oiseaux;
300 rames papier à cigarettes Espana.
19 grosses de cartes à jouer, espagnoles,
300 balles huile d'olive;
15 balles de 15,000 chacune bouchons pointus;
15 do do à eau minérale;
15 livres de safran;
10 sacs piment;
10 barils de garbanzos,
25 barillets thon mariné en saumure
A vendre par PABLO GELPI,
5 mai — 129, Vieille Levée

Bouchons... Bouchons... Bouchons!

EN magasin et à vendre par les soussignés: 220 balles bouchons
Bouchons pour eaux minérales, longs et choisis.
do do de bouteilles et ½ bouteilles, reguliers.
do damejeannes différentes grandeurs et qual.
A l'arrivée du navire espagnol Nivaria, attendu incessamment:
5 balles bouchons superfins longs, gr. bouteilles.
45 do do bonne qualité do
2 do do do 1½ bout.
5 do do do longs pour fioles.
14 do do longs pointus, pr bouteilles.
11 do do do supérieurs do
10 do do courts do do
12 do do pour champagne, 60,000.
3 do do pr jarres, qté gr. assortis, 18,000.
1 do do pr pipes et demi pipes, 6,600.
A vendre à des prix modérés, par P. CUSACHS FRERE & Co.
20 mai — enc. Royale et St Philippe

M. J. CAZEAUX
Successeur de F. ROUMIEUX, 45 Vieille Levée, entre Conti et Bienville:

OFFRE à vendre les articles suivants:
100 caisses liqueurs extra superieure No 10,
100 do do do No 10.
100 do do surfine No 7,
200 do do fine No 3,
50 do curaçao superieur No 6,
50 do do do No 4,
50 do maraschino No 8,
50 do do No 6,
20 caisses eau verte; 50 caisses peppermint,
50 do Stoughton's bitter; 20 do Bookers bitters,
20 do Gouly's bitter 20 do Guignolet,
10 paniers guignolet, 200 paniers anisette superfine,
50 paniers anisette extra superfine; 300 do surfine,
100 do do fine; 300 do do commune,
20 barils anisette; 20 barils cherry bounce.
Vins en caisses et barriques.
Un assortiment complet de sirop, &c. — 8mars

Marchandises nouvelles,
Pour le printemps.

A VENDRE par le soussigné à des conditions libérales, les marchandises ci-après decrites, reçues par les derniers arrivages d'Europe et du Nord,—savoir:
Indiennes claires des premières marques;
Mousselines jaconats et organdis imprimés;
Brillantes, jaconats et percales imprimés;
Ginghams, dessudes unis et imprimés;
Robes de baréges imprimés et couleurs unies;
Mousseline aliasse 4¼ et 8¼;
Mouchoirs de fil pour hommes et pour dames;
Toiles d'Irlande et toile à draps;
Bonneterie en tous genres;
Articles pour famille et pour habitation.
LOUIS DUCOURNAU
6 fév — 26 rue de Chartres

TABAC en feuille—93 balles de la Havane, pour capes et tripes, de la Vuelta Abajo, à vendre par F SAMBOLA Jr.
6 av — 23 rue Tchoupitoulas

SHERRY HARMONY—500 quart pipes de qualités de choix, reçues tout récemment et à vendre par H. MEUGENS,
1mai—4m — 31 rue Commune

Montres, Bijouterie et Argenterie.
E. FEYTEL
No 6, rue Chartres.
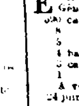
Vient de recevoir de France et du Nord, un magnifique assortiment de bijouterie pour dames et messieurs; de belles montres en or et en argent, argenterie et plaqué.
N.B.—M. Feytel se charge de réparer les montres et les bijoux avec le plus grand soin et de poser les diamants. Tout ce qu'il fera sera pleinement garanti — 21déc

MEUBLES. MEUBLES.
Entrepôt du Sud,
CHAS. J. STEWART,
9 mars—1an — 171 et 173, rue du Canal.

EN débarquement du navire Oronimbo, venant de Gênes
.... caisses pâtes assorties.
8 do saucissons de Bologne.
5 do do de Gênes.
4 balles stockfish.
5 caisses champignons.
1 do plantes d'orangers.
A vendre par LANATA FRERES,
24 juin — 9 et 11 rue Jefferson

BOYER FRERES, V. BESQUET & Co
Encoignure Mandeville et Marais, continuation de la rue de Chartres,
Importateurs de vins, Liqueurs, Eaux-de-vie et Bouchons,
Et marchands de Comestibles, grocerie en gros et en détail.

EN débarquement du navire New England, venant de Bordeaux—
86 caisses fruits à l'eau-de-vie.
A vendre par TH. CAPTAINE,
19 ja — 13, Tchoupitoulas

C. CAVAROC & Co.,
Marchands-Commissionnaires;
No. 144, rue Royale.
Importateurs de vins, eaux-de-vie sardines huile d'olive, etc,
Seuls agents des vins F. Seignouret Château Dillon et des eaux de vie J. R. Baron, Achille Petit, J. A. Gueria.

ONT constamment en magasin les marques suivantes:
Cucq père et fils, — Cognac,
Boyer, — Rochelle. — 16 dec—

SARDINES—100 caisses sardines de la marque S. Guilleux, en débarquement du navire St John, du Havre.
A vendre par BRUGUIERE & Co,
16av — 16 rue Bienville

Ligne des steamers ...

[illegible] ... 23 juin — [illegible] LAUGHLAND & Co. Agents

Paquebots de cinquième pour New-York.
LIGNE DE LA MALLE DES ETATS-UNIS.
Deux fois par semaine.
Les nouveaux et magnifiques steamers
KNOXVILLE, 1500 tonneaux, capitaine C. D. Ludlow,
AUGUSTA, 1500 do do The. Lyon,
FLORIDA, 1300 do do M. S. Woodhull,
ALABAMA, 1300 do do G. R. Schenck

PARTIRONT DE SAVANNAH
Tous les mercredis et samedis.—
Ce sont les quatre plus grands steamers de la côte et il n'y en a pas qui les surpasse sous le rapport de la vitesse, de la sécurité et du comfort. Ils font le voyage en cinquante à soixante heures et sont commandés par des officiers expérimentés, prudents et polis. Les chambres sont belles et offrent tous les avantages possibles pour un voyage à New-York.
Passagers de chambre pour New-York $25
do d'entrepont do $8
AGENTS:
PADELFORD, FAY & co., à Savannah.
SAM'L L. MITCHILL, 13, Broadway, N.Y.

POUR NEW-YORK.—Le navire américain MARMION, fin voilier et de première classe, capitaine Hadley, prend en ce moment un chargement et partira sous peu. Pour reste de frêt, adressez à
1juil — BAXTER, LOVELL & Co.

POUR GENES.—Le navire américain MODERN TIMES, très fin voilier et de première classe, capitaine Hewes, partira sous peu. Pour reste de fret ou passage, s'adresser à
1juil — BAXTER, LOVELL & Co.

POUR LIVERPOOL.—Le navire américain RIVERSMITH, fin voilier et de première classe, capitaine H. Roody, ayant presque tout son chargement engagé, partira incessamment. Pour fret de grains ou de farine, s'adresser à
1juil — BAXTER, LOVELL & Co.

POUR LIVERPOOL.—Le navire paquebot de première classe BADEN, fin voilier, capitaine Dodge Healy, prend en ce moment son chargement et partira sous peu. Pour reste de fret, s'adresser à
17juin — BAXTER, LOVELL & Co.

Pour Liverpool.—Le navire américain CHARLES S. PENNELL, fin voilier et de première classe, capitaine Melcher, prend en ce moment un chargement et partira sous peu. Pour reste de fret, s'adresser à
20juin — BAXTER, LOVELL & Co.

POUR NAPLES.—Le navire SEA, fin voilier et de première classe, capitaine Colley, prend en ce moment un chargement et partira sous peu. Pour reste de fret, s'adresser à
17juin — BAXTER, LOVELL & Co.

POUR BREME.—Le navire brémois AUGUSTE, Capitaine Ludering, prend en ce moment un chargement et partira immédiatement. Pour reste du fret, s'adresser à
6ju — BAXTER, LOVELL & Co.

POUR LE HAVRE.—Le navire paquebot régulier WURTEMBERG, fin voilier et de première classe, capitaine Wilner, ayant une partie de son chargement engagé, partira incessamment. Pour reste de fret s'adresser à
BAXTER, LOVELL & Co.
Pour passage, ayant d'excellents emménagements (chambres et entrepont) s'adresser au capitaine, à bord, en face des Magasins Rouges, 2me District.
3juin

POUR ANVERS—Le navire américain MILTON, fin voilier et de première classe, capitaine Nickerson, ayant la plus grande partie de son chargement engagé, partira incessamment. Pour reste de fret, s'adresser à
30mai — BAXTER, LOVELL & Co

Changement de domicile.
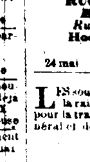
Le soussigné annonce à ses clients de la ville et de la campagne, et au public en général, qu'il a transporté son
Atelier Typographique
à l'encoignure Chartres et Toulouse, No 157.
N'ayant rien épargné pour mettre les habitants du Second et Troisième Districts à même d'avoir leurs impressions faites aussi bien et à aussi bon marché que peuvent le faire ses confrères du Premier District, il ose espérer qu'il obtiendra le patronage de ceux à qui il s'adresse.
Indépendamment d'un vaste matériel—aussi vaste que celui de la plus grande imprimerie de la Nouvelle Orléans—il s'est procuré des presses des systèmes les plus récents, savoir:
RUGGLES'S ROTARY PRESS,
HOE'S CARD PRESS,
Ruggles's Circular Card-Cutter,
Hoe's Paper Cutting-Machine.
H. MERIDIER,
24 mai — 157 rue de Chartres—Nile-Orléans

AVIS.
LES soussignés ont, ce jour, formé une société sous la raison commerciale de GALLOSO & PASCAL, pour la transaction des affaires de commission en général et des produits de l'Ouest.
V. GALLOSO,
G PASCAL,
QUEYROUZE & LANGSDORFF,
En commandite
Magasin encoignure des rues Vieille Levée et Conti, Nouvelle Orléans, 1er juin 1856. — 2 juin—30

Compagnie d'assurances de la Nouvelle-Orléans.
Bureau, 106 rue du Canal.

CETTE Compagnie, incorporée en mars 1805, assure contre les risques maritimes et des rivières et contre l'incendie, aux prix courants des primes. Bien qu'elle ne soit pas établie sous le système mutuel, elle rend aux assurés, comptant, 10 pour cent, sur les primes qui lui sont données.
Son capital est de............$200,000
Elle possède les valeurs suivantes:
En caisse................$106 195 17
Billets à recevoir portant hypothèque sur propriétés améliorées dans la ville de la Nouvelle Orléans.............229,583 87
Billets à recevoir, à courte échéance, pour primes.........17,590 17
Scrip reçus des Compagnies Mutuelles..............2,020 49
Débiteurs divers pour primes en voie de collection.........45,141 96
Actions de Banque..........41,962 52
Total..............$442,464 11

Directeurs:

J. M. Lapeyre,	L. Millaudon,
W. Vogel,	L. Jeannet,
E. Poutz,	J. P. H. Rouzan,
E. Rochereau,	J. Tuyes,
J. Reed.	

J. TUYES, Président.
L. C. ADAM, Secretaire. — 31 mars—1an3ps

Avis à MM. les tailleurs au public en général.
P. BESSEC,
47....*RUE DE CHARTRES*....47

VIENT de recevoir par les derniers arrivages, son assortiment de marchandises de printemps et d'été, telles que:
Mérinos français extra fin;
do do fin;
do do façonnés;
Barpour.
Coutils blancs, unis et façonnés;
do couleurs, dessins nouveautés;
Ducks, blancs, gris et couleur;
Piqués blancs et jaunes, unis;
do do do couleurs, dessins des plus nouveaux;
Satin laine noir zephir, fin et extra fin;
Draps noirs légers, et de différentes couleurs;
Assortiment complet de fournitures pour tailleurs.
Toutes ces marchandises sont vendues aux prix les plus reduits. — 10 mars

$100 de récompense
SERONT données à quiconque ramènera au No 74, rue du Canal, ou logera dans une des geôles de la ville le nègre PITCHON, âgé de 45 ans, taille de 5 pieds 10 pouces, bien constitué, ayant une dent de la machoire supérieure qui manque, il est tonnelier, et a été dernièrement vu dans la paroisse St Bernard. Il est bien connu et a appartenu à Mme Léonid Guichard. Une récompense additionnelle de $200 sera donnée sur la mention de la ou des personnes qui le recèlent. Il est parti depuis le 22 décembre.
10 juin—6? — THOMAS C. PAYAN & Co.

Avis aux Marchands.
LE soussigné a l'honneur d'annoncer au public que la reouverture de son magasin aura lieu même le 16 courant. Il invite ses clients à visiter son nouveau déballage, qui est des plus variés; il consiste en lainages, gants, bas et chaussettes de toute sorte, peignes, brosses, galons nouveautés, dentelle, articles de Paris, &c., &c.
Il vendra aux plus bas prix de la place et aux conditions les plus libérales.

Dépôt des véritables aiguilles Warrin.
P. M. CHASSANIOL,
2déc — com Chartres et Conti

CIGARES—482,500 cigares de la Havane, comprenant: Media Regalias, Regalias Medianas, Regalias Londres, Reynas, Londres, Conchas, Operas, Trabucos, Prensados, Cazadores, Cilindrados, Breyas, Millars, &c., &c., des marques favorites Cervantes, Escocesa, El Sultan, Ingenuidad, Nicotiana, La Tremenda, Flor de Ala, Flor de los Antillas, Garantizado, El Capitolio, Sol de la Crimea, Flor de Vigo, Flor de la Habana, El Convenio, El Sol, Washington, Flor Pujados, Tia Anna, Manuel Reyna, &c., &c., à vendre par FCO SAMBOLA Jr.,
16 mai — 23, rue Tchoupitoulas

MOUTARDE française en débarquement;
40 caisses de 2 doux. chacune moutarde diaphane, en débarquement du navire New England, à vendre par B TALAMON,
9 juin — 181, rue Royale

HUILE D'OLIVE—50 paniers de la marque J. Plaguiol, 12 bouteilles, 15 do do do, 24 demi bouteilles, à vendre en magasin par B TALAMON,
9 juin — 181, rue Royale

VIN de Champagne—50 paniers de la marque J. Goerg & Co, à vendre par
9 juin — B TALAMON, 181 rue Royale

VERMOUTH—150 caisses de la marque Noilly, Prat & Co. à vendre par
9 juin — B TALAMON, 181 rue Royale

EAU-DE-VIE sous les clés de la douane:—30 quarts pipes eau-de-vie La Rochelle, 4me preuve,—50 quarts et 6 demi pipes eau-de-vie Hy Sutto à 1800 et 1831, 1ère preuve, à vendre par
9 juin — B TALAMON, 181, rue Royale

VINS—Reçu par les derniers arrivages de Bordeaux:
50 barriques vin rouge St-Julien Médoc
40 do vin vieux Margaux Médoc.
20 do do St-Emilion.
40 do vin blanc Haut Sauterne.
A vendre par LANATA FRERES,
23 juin — 9 et 11, rue Jefferson

CARREAUX: Carreaux—5000 carreaux marbre pour carrelage.
24 vases de marbre poli de diverses dimensions, à vendre par LANATA FRERES,
23 juin — 9 et 11 rue Jefferson

CHAMPIGNONS—400 boites champignons au naturel, 100½ do do do
A vendre par EUG. ROCHEREAU & Co.
23 juin — 17 et 19 rue St. Louis

VIN ROUGE—30 barriques vin rouge Pauillac 1851;
10 demi barriques vin rouge Margaux 1851;
101 caisses 12 bouteilles do do do
100 do do do St Julien do
40 do do do Pauillac do
En débarquement du navire Griffon, de Bordeaux, et à vendre par V & E MAIGNAN,
10 ja — 20 rue St. Louis

SARDINES—40 caisses 50 boites chaque sardines à l'huile de A. Gillet & Co;
16 caisses de 200¼ boites sardines, A. Gillet & Co;
45 do 100¼ do do
3 do 36½ cèpes à l'huile do
14¼ cognac Godeburg 1808;
15½ do do 1826;
17 caisses vin rouge Château Larose 1848;
16 balles de 20 m. chaque bouchons pointus; 2nd;
15 do 30 m. do do réguliers communs;
30 barriques vin rouge St Estèphe;
12 do do do Margaux;
12 do vin blanc Sauternes;
20½ do do do
10 barils vinaigre;
67 caisses de 12 btes vin rouge Gruau Larose;
70 do do do Château Rouzan;
10 do do do St Georges;
5 do 24½ flacons fruits au jus;
5 do 12 do prunes do
5¼ cognac S. George, La Rochelle 4e preuve;
13½ do Drouet & Gautier, Cognac 1re do
10¼ do Larondo do 1re do
12 caisses 12 btes Cos Destournel à l'émeri.
En débarquement du navire New England, de Bordeaux, et à vendre par V. & E. MAIGNAN,
10ja — 20 rue St-Louis

Quincaillerie! Quincaillerie!
LES soussignés reçoivent de Philadelphie un grand assortiment de quincaillerie directe des manufactures, qu'ils offriront à bon marché et à des termes avantageux. Les articles consistent en partie, savoir:
4 boucauts fers à repasser no. 4 à 8.
2 do bouilloires assorties.
2 do casseroles assorties.
2000 chaudières françaises, de 1 à 100 points.
.... fours de campagne et bassines.
50 douzaines bassins ... en fer et cuivre.
50 do moulins à café, assortis.
50 do Poëles à manches longs et courts.
50 do haches de Collins.
12 boucauts chaînes pour charrues.
2 do chaînes à bœufs.
4 do moulins à grus.
Aussi: un assortiment complet d'articles d'écurie, en bois que serrures, ... de table et de poche, briques, ... de calèches, ... articles d'Allemagne et ....
Ils invitent les acheteurs des ... à visiter leur stock. U. A POLLARD & Co.
13 déc — 4, rue du Canal

GENIEVRE—18 pipes de genièvre blanc, de la célèbre marque "Rhinoceros Arms" importées directement et ayant droit au drawback, à vendre par H. MEUGENS,
1dmo—6 mois — 31 rue Commune

INSTITUTIONS, &

Collège de ...
Nos. 58 et 60 rue ...
Incorporé par acte de la Législature.
DIRECTEURS

M. Alfred Hennen,
L'Hon Cornelius Voorhies,
M. S. F Flanners,
M. Bernard Avegno,
L'Hon. Alexandre Dertell,
M. Hennen,
Professeurs:
HENRY CLINE, L. L. B. F. A. S. Président.
Et professeur de langue et de littérature anglaises, ...
O. E. ..., ... de français et d'espagnol et de littérature.
W. B. CLINE, A. B.—professeur de latin, de grec, de mathématiques et de ...
L'HON. ROBERT H. PRESTON, L. D. P. professeur de ... et de ...
A. C. JAUME, professeur de dessin et de peinture.
A. ROHRER, maître d'escrime.
Ce collège a été ouvert, en 18.., comme Ecole Supérieure de garçons, et, ... longtemps, parmi les meilleures institutions ... le professeur Everett, fondateur ... du collège, ayant envoyé sa démission ... la direction a été confiée à M. Cline, ... de mathématiques.
Les professeurs ont de l'expérience et des connaissances profondes; ils seront ... des précepteurs habiles. On ne ... un plus grand nombre d'élèves que ... Les professeurs exigeront que chaque leçon soit apprise ... ne permettront pas une étude superficielle.
L'arpentage et la botanique sont enseignés dans les champs; la chimie et la philosophie sont suivies d'expériences. L'anglais sera la langue principale dans l'enseignement, et la conversation.
On admet les élèves à quelque degré d'instruction qu'ils soient arrivés. Ils pourront suivre le cours scientifique ou classique et les diplômes leur seront accordés lorsqu'ils auront achevé les études prescrites par la direction.
Les bâtiments du collège sont vastes et aérés. La principale salle d'étude a 70 pieds sur 30. Il y a un grand nombre d'autres chambres disposées dernièrement pour les pensionnaires.
Le gymnase est dans une grande cour bien entourée où les élèves pourront s'exercer à l'aise.

PRIX:
Pour la 7me classe, ...$6 00 par mois
" la 6me, 5me et 4me classe, 9 "
" la 3me, 2me et 1re, 12 00 "
Pension, (payable d'avance par trimestre) $50
Les livres, les plumes, papier &c., les leçons de dessin, de musique, de peinture et les leçons d'armes se payeront séparément.

INSTITUTION G. BOYER,
148, RUE CONTI,
ENTRE DAUPHINE ET BOURGOGNE

M. G. BOYER, fondateur de cette institution, la plus ancienne de la Nouvelle-Orléans, fait un nouvel appel à la confiance des familles. L'institution est établie dans un quartier central, occupe un local vaste et aéré.
L'étude de l'anglais tient la première ligne et se trouve mêlée à toutes les autres études. Les cours élémentaires sont l'objet d'un soin tout spécial. vu l'influence décisive qu'ils exercent sur le reste de l'instruction. La discipline, qu'il ne faut pas séparer d'un travail fructueux et d'une bonne éducation, est dirigée avec sollicitude. Elle se fonde sur une exigence proportionnée à l'âge et au caractère des élèves; elle est destinée à leur donner une idée exacte de l'ordre et du devoir

Branches d'instruction:
Anglais, français, espagnol, grec, latin, mathématiques, histoire et géographie, éléments des sciences naturelles éléments des sciences philosophiques.

Conditions:
Frais d'études..................$6, 8, 10 par mois.
Demi pension.....................15 par mois
Pension.........................25 payable d'avance et partiellement
Blanchissage et raccommodage 4
Les pensionnaires sont tenus de se munir d'un trousseau suffisant.
NOTA—Enseignement, il n'est pas fait de déduction pour les absences; un mois commencé est dû en entier; les fournitures sont l'objet d'un compte à part.
L'institution est ouverte pour les élèves de huit heures du matin à trois heures de l'après-midi et de quatre à six heures. — 11sept—1an

Chemin de fer des Opelousas.
Nouveaux arrangements pour le frêt.

Par suite d'un arrangement avec la compagnie, le capitaine A. Meynier a établi deux bons bateaux qui voyagent de l'extrémité de la voie, à Bayou Bœuf, à St Martinville. La compagnie donnera dorénavant des connaissements jusqu'à ce point et tous les ports intermédiaires. Les prix seront les mêmes que ceux des bateaux qui voyagent dans la rivière et le bayou Plaquemines.
Le fret venant de la Nouvelle-Orléans doit toujours y être payé. Toutes sommes d'une piastre ou moins doivent toujours être payées d'avance.
Pour plus de détails, s'adresser au commis de la compagnie. A. B. SEGER, Vice Président.
Nelle-Orléans, 3 avril 1856. — 3av 6m

Grand chemin de fer de Jackson et du Nord.
ARRANGEMENTS POUR L'ÉTÉ.

A partir du 1er avril prochain, le train des passagers et de la malle partiront aux heures d'été, Le convoi quittera Osyka à 6 heures du matin et arrivera à la Nouvelle Orléans à 11 heures. Il partira de la Nouvelle Orléans à 3 heures de l'après-midi et arrivera à Osyka à 8 heures du soir. — 19m

Grand chemin de fer de la Nouvelle-Orléans, des Opelousas et de l'Ouest.
ARRANGEMENTS POUR L'ÉTÉ
A dater du 7 de juin prochain LES TRAINS DES PASSAGERS partiront comme suit:
Partant du Dépot, à Alger, tous les jours, à 7 heures 30 minutes du matin.
Partant de Gretna tous les jours, à 7 h. 45 m. du m.
Arrivent à Bayou Bœuf tous les jours, à 11 h. 30 m.
RETOUR.
Partent de Bayou Bœuf à midi 15 minutes de l'après midi.
Arrivent à Gretna à 4 heures.
" à Alger à 4 heures 15 minutes.
Des tickets d'excursion pour se rendre aux stations régulières et en revenir seront émis comme suit:—A Boutté, $1 25, au bayou des Allemands: $1 50, à Raceland, passage de Lafourche, et Terrebonne $2 50, Tigerville $3, Bayou Bœuf $3 50. Pour les stations intermédiaires, les prix sont proportionnés.
Un ferry destiné à transporter les passagers, partira du pied de la rue Ste-Anne, tous les jours, à 7 heures précises du matin.
La Compagnie recevra, tous les jours, jusqu'à 3 heures de l'après-midi, sur le wharf au pied de la rue St-Louis, du fret pour Bayou Bœuf et les stations intermédiaires. Le fret pour Alger devra être payé par les expéditeurs, et tout fret devant être déposé à toute autre station qu'au Bayou des Allemands, à Raceland, au passage Lafourche, à Terrebonne, à Tigerville à Bayou Bœuf, ou la Compagnie a des agents doit être payé d'avance.
On peut se procurer, en s'adressant au bureau de la Compagnie, les reglements et les taux du fret.
10mai 6? — A. B. SEGER, vice-président.

LE Dr T. AMFOUX,
Chirurgien Dentiste.
Est toujours au No 8 rue Baronne, près la rue du Canal. Son intention est d'y rester et il continuera, comme par le passé, à y exercer sa profession. Il mettra tous ses soins à satisfaire les patients. Ses prix sont modérés.
Cabinet et résidence au No 8 rue Baronne, entre la rue du Canal et le dépôt des chars de Lafayette
24 nov—1an

ABSINTHE suisse—100 caisses de la marque C F Berger, en débarquement du navire Mulhouse, venant du Havre et à vendre par PREAU & COUTURIE,
3 juin — 31 et 33 rue Gravier

NATTES d'Espagne—20 balles de couleurs assorties, à vendre par FCO SAMBOLA Jr.,
15 mai — 23, rue Tchoupitoulas

ABSYNTHE & KIRSCH—En magasin et en douane, 100 caisses Sauvageot Brunetoo.
A vendre par PAUL JUGE FILS & Co,

DIVERS—35 barillets caviar de la Russie,
150 livres sanctionne de Brunswick,
50 doux. vinaigre framboise,
150 paniers eau de seltz,
175 livres fromage Tapsego,
En débarquement et à vendre par DUNTZE & IKEN,
29 mai — enc. Royale et Conti

Contrefaçon de pâte d'Italie.
IL est livré, depuis quelque temps, au commerce, du vermicelli et du macaroni, faits à la Nouvelle-Orléans et mis dans des caisses qui, par le bois, la grandeur, la forme et l'étiquette, imitent parfaitement celles de macaroni et de vermicelli veritables d'Italie.
Les soussignés, importateurs de cette marchandise, et agents de plusieurs fabricants italiens, de pâtes, se font un devoir de prévenir le public et particulièrement les consommateurs de se tenir en garde contre ces contrefaçons. LANATA FRERES
17 mai—2mos — no 11, rue Jefferson

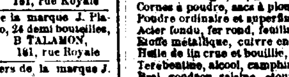

CARRÈRE,
Quincaillerie des deux marchés,
No 116, rue Vieille-Levée, entre St-Philippe et Dumaine.

OUTILS de charpentiers, menuisiers, charrons, ébenistes, provenant des premières fabriques américaines et anglaises:
Clous coupes de 3 à 60 d.
Pentures, couplets, serrures, targettes, verrous.
Coutellerie de table anglaise et américaine.
Couteaux de poche et canifs Rogers et autres.
Rasoirs Wade et Butcher, do de Elliott.
Ciseaux de barbiers, tailleurs, de brodeuses.
Faux, faucilles, sécateurs, serpettes.
Haches à bûcher, coings, contres.
Pioches, pelles, bêches, rateaux.
Scies, passepartouts, égoïnes, scies à cadre.
Limes anglaises de Sanderson Bros & Co.
Chaînes de traits, do pour attaches.
Moulins à grus, do à café.
Plomb en sac et barre.
Capsules françaises et anglaises.
Cheminées anglaises, à entonnoir.
Cornes à poudre, sacs à plomb.
Poudre ordinaire et superfine de Hazard & Co.
Acier fondu, fer rond, feuillard, fil de fer.
Etoffe métallique, cuivre en feuille, étain.
Huile de lin crue et bouillie, huile de lard.
Terebentine, alcool, camphine.
Brai, goudron, raisine, étoupe.
Cordage, Manille, do de Russie, do en coton.
Etoupe, poulies, fil à voile, fil à seine.
Balance plateforme, do de comptoir.
Fourneaux en terre, do en fer, fers à repasser.
Baquets à charbon, pelles et pinces.
Cuillères et fourchettes plaquées sur german silver, etc.
Quincaillerie des deux marchés.
C. CARRERE,
9 juin — rue de la Vieille Levée, No 116

EN VENTE CHEZ
LELIEVRE, Libraire,
210..........*Rue Royale*..........210
Almanachs pour 1856:
Almanach Prophétique,
" Comique,
" Pour Rire,
" Des Dames et des Demoiselles
" Des Jeux de Société,
" de Magicien,
" de la mère Gigogne, etc., etc.
Almanachs sur papier porcelaine,
Brochures illustrées, à vendre en gros et en détail à de prix modérés. — 1fv

CHRSACAR—10 balles de 100 pièces chacune, reçues par le steamer Granada, venant de New York, à vendre par O. B. GRAHAM,
25 mai—12 — 96 rue Gravier

Dépôt des Eaux Minérales de France
A la Nouvelle-Orléans.

EAU NATURELLE de Vichy; Source de la Grand Grille; 500 cruchons d'un litre chaque, cent Vichi, en déballage. A vendre par
E E MOUGIN, Pharmacien,
Encoignure Douane et Dauphine,
Et chez A SCHWAB, pharmacien, 60, rue Condé
31mars

Thomas C. Payan & Co,
Fabricants, marchands en gros et en détail de vêtements de mode.
No 74, rue du Canal, entre les rues Chartres et Vieille-Levée.
Magasin à New-York, 19, Murray street, entre Broadway et Church—Fabrique Nos 309 et 311 Broad street, Newark, New-Jersey.

ONT reçu par les steamers Crescent City, Granada, Black Warrior et Cahawba et recevront par chaque arrivage de ces steamers, les marchandises suivantes de saison qu'ils vendront à très bas prix et qui ont été fabriquées expressément pour ce marché, savoir:
Habits—Paletots genre de sortie et rédingotes, sacs pour bureaux, pardessus, habits de bal, un magnifique assortiment d'habits de soirée d'un nouveau genre, Talmas, manteaux de soirée, Basquines, nouveau genre.
Drap et casimir—Drap et casimir français, anglais, belges, allemands et américains, noirs, bleus, bruns, verts, orange, gris mélangé, mélangé uni, gris blanc et marrons.
Pantalons—Drap noir et bleu, satin laine, vert, mélange, à cotes, uni et à carreaux, mélangé, ... toutes sortes de couleurs et de genres de casimir français, anglais et américains.
Gilets de ...—Gilets de ... casimir ... de fantaisie et de ... velours, satin noir, ... ; gilets de ... blancs, ...
Marchandises de Plantations: Paletots en couvertures bleus et de flanelle, ... couvertures, chemises ..., ... un assortiment de ... choisi, française, patentés, supérieurs, ...
Un assortiment complet de lingerie pour hommes, un assortiment de vêtements et de chemises pour nègres.... Les planteurs et les marchands de la ville et de la campagne trouveront de leur intérêt de visiter ... avant d'acheter ailleurs. — 5mo

---

Loterie de l'Alabama.
(AUTORISÉE PAR L'ÉTAT DE L'ALABAMA.)
... LOTERIE ... DE LA HAVANE.
$205,000!
Il sont répartis d'après le magnifique plan suivant
30,000 numéros......15,000 lots.

1 Lot de	$35,000,	soit		$35,000
1	do	10,000,	soit	10,000
1	do	5,000,	soit	5,000
1	do	2,000,	soit	2,000
1	do	1,200,	soit	1,200
1	do	1,100,	soit	1,100
1	do	1,000,	soit	1,000
1	do	900,	soit	900
1	do	800,	soit	800
1	do	620,	soit	620
10	do	200,	soit	2,000
100	do	100,	soit	10,000
4 Lots de $200, approx. de	$35,000,	soit		800
4	do	150, do	10,000, soit	600
4	do	100, do	5,000, soit	400
4	do	90, do	2,000, soit	360
4	do	70, do	1,200, soit	280
4	do	50, do	1,100, soit	200
4	do	40, do	1,000, soit	160
4	do	30, do	900, soit	120
4	do	28, do	800, soit	112
4	do	24, do	620, soit	96
10	do	20, do	200, soit	200
100	do	10, do	100, soit	1,000
15,000	do	8½	do	$127,500

15,000 lots s'élevant à.............$205,000

Les 15,000 lots de $8 50 chacun, sont déterminés par le numéro qui gagne le lot de $35,000. S'il c'est un nombre impair, tous les billets impairs gagneront $8 50. Si c'est un nombre pair, tous les billets pairs auront droit à $8 50, en sus de tout autre lot que le billet pourrait gagner.
Les personnes qui achèteront un nombre égal de billets pairs et impairs auront la certitude de gagner près de la moitié de ce qu'elles auront déboursé, sans compter les chances de gagner d'autres lots.
Souvenez-vous que chaque lot est tiré et payé en plein sans déduction.
Tous les lots de $1000 et au-dessous sont payés immédiatement après le tirage. Les autres lots sont payés, comme d'habitude, au bout de trente jours.
Toutes les lettres sont confidentielles. Les numéros gagnants seront transmis aux acheteurs aussitôt après le tirage.
Billet entier, $10—Moitié de billet, $5; quart de billet $2 50. Les billets gagnants sont payés au comptant ou changés pour d'autres billets, à l'un des deux bureaux.
Les demandes de billets peuvent être adressées à S. SWAN & Co, Atlanta, Ga.
S. SWAN, Montgomery, Ala.
Ou à la boite 36, S. Bureau de Poste.
21 juin—v.etc.

Loterie de la Géorgie.
(Autorisée par l'État de la Géorgie.)
Loterie de l'Académie de Fort Gaines!
CLASSE 17.
Pour être tirée publiquement dans la ville de Atlanta, Géorgie, le LUNDI, 28 juillet 1856, sur le
Plan de la loterie de la Havane.
SAM'L SWAN & Co, Directeurs.
Les lots s'élèvent à $102,000 (pour plan suivant:
30,000 numéros......15,190 lots.

1 lot de	$20,000 soit		$20,000
1 do	10,000		10,000
1 do	1,000		1,000
1 do	1,000		1,000
2 do	400		800
2 do	220		440
10 do	80		800
100 do	50		5,000
4 lots de $200, approx. de $20,000, soit			800
4 do 100 do 10,000			400
4 do 50 do 1,000			200
8 do 40 do 400			320
8 do 30 do 220			240
40 do 20 do 80			800
15,000 do 4 s'élevant à			60,000

15,190 lots s'élevant à.........$102,000

Les 15,000 lots de $4 chacun sont déterminés par le numéro qui gagne le lot de $20,000. Si c'est un numéro impair, chaque billet impair aura droit à $4. Si c'est un numéro pair, chaque billet pair aura droit à $4, en sus de tout autre lot que le billet pourrait gagner.
Les personnes qui achèteront un nombre égal de billets pairs et impairs, auront la certitude de gagner près de la moitié de ce qu'elles auront déboursé, sans compter les chances de gagner d'autres lots.
Souvenez vous que chaque lot est tiré et payé en plein, sans déduction.
Tous les lots de $1000 et au dessous sont payés aussitôt après le tirage. Les autres lots sont payés comme d'habitude, au bout de trente jours.
Toutes les lettres sont confidentielles. Les numéros gagnants seront transmis aux acheteurs immédiatement après le tirage.
Billet entier....$4—Moitié de billet........$2 50
Quart de billet.........$1 25
Les billets gagnants sont payés au comptant ou échangés pour d'autres billets, à l'un des bureaux.
Les demandes de billets peuvent être adressées à S SWAN & CO, Atlanta, Ga.
S SWAN, Montgomery, Ala
Ou à la boite 36, S., Bureau de poste.
21juin—v. camp.

EN débarquement du navire Dudley, de Bordeaux,
50 barriques vin rouge bon ordinaire,
10 paniers bouteilles anglaises,
100½ boites truffes du Reyel,
200½ do petits pois,
500¼ do pâtes truffés,
10 caisses confitures,
20 do olives farcies,
10 do moutarde,
5 do anchois à l'huile
25 do pruneaux secs
A vendre par FERBOS FRERES,
20 ja — Enc. Royale et Douane

Demande de Commis.
UN jeune homme parlant Français, Anglais et Allemand, et muni de bonnes recommandations, trouvera de l'emploi immédiatement en s'adressant au magasin de chaussures de MM. BLANCAND & GUITET,
12ja — Encoignure Royale et Dumaine

Chaudières anglaises à sucre.
EN débarquement des navires Coroudi et Western Chief, venant de Liverpool, un assortiment de chaudières à sucre de la manufacture de Edwin Maw, à Liverpool, et des dimensions suivantes:
Chaudières en fer battu.
36 x 14, 48 x 18, 54 x 20, 58 x 20, 60 x 22, 78 x 29, 84 x 30.
Chaudières en fer battu.
48 x 18, 52 x 20, 54 x 20, 58 x 22, 60 x 22, 66 x 24, 78 x 29, 84 x 30.
A vendre par JUAN Y DE ESAÑA,
11 juin — 31 Bienville

G. LAVIE,
RUE ST-CHARLES, No 21,
Entre Canal et Commune,
VIENT de recevoir un grand assortiment d'articles de toilette et de nouveauté, détaillés ci-dessous, qui seront vendus aux prix les plus modérés:
Gants Jouvin en chevreau blanc, paille et couleurs assorties.
Gants Jouvin en castor et de Suède, guêtres en drap, Cols, cravates et écharpes noirs et en couleur.
Foulards, mouchoirs batiste blancs et à vignette, Chemises fines en toile et en coton,
Devants de chemises, faux cols et manchettes,
Chaussettes en soie et en coton, blanches et couleur,
Chaussettes en mérinos et en cachemire;
Gilets et caleçons en flanelle fines et croisée,
Gilets et caleçons en soie et coton,
Parfumerie fine, bronzerie et peignes assortis,
Porte-monnaie et bourses de tous genres, porte-cigares,
Pipes en veritable écume de mer, tuyaux et bouts d'ambre,
Boutons pour paletots, gilets, manchettes et pour devants de chemises.
Jumelles de théâtre et de marine, longues vues,
Carabines et pistolets Flobert, dits Monte-Christo, capsules,
Ciseaux et coutellerie fine,
Cannes, parapluies en soie et en coton,
Cartes à jouer et jeux divers,
Caves à liqueurs, nécessaires, sacs, tables, éventails et boites de toutes sortes,
Bronzes, porcelaine et cristaux.
Ainsi qu'un magnifique assortiment d'objets de fantaisie et de la dernière nouveauté. — 28 nov

AVIS.
LES soussignés offrent aux plus bas prix du marché:
Aux Jardiniers,
Haricots nains, rouges et blancs, en quantité au gré des acheteurs.
Aux Planteurs et Commissionnaires,
200 barils de petits maquereaux No 1, venant d'arriver de Boston.
600 barils porc mess, M. O., prime et reines.
Bacon, épaules et plats cotes, farine, whiskey, bœuf mess et prime, graisse, jambons et pommes de terre.
1000 sacs pois pour vaches, pour lesquels des ordres sont respectueusement sollicités.
22 fev — F. FAZENDE & SON.

VITRES—4500 caisses vitres américaines et françaises, quelques-unes de très belles qualités et d'autres à bas prix, à vendre par ALFRED KEARNY,
24 juin—10f — 72, rue des Magasins

PEINTURES, &c.—Un fort stock bien assorti de toutes sortes de peintures: mastic, vernis, colle, couperose, craie, diamants, brosses.
A vendre par ALFRED KEARNY,
24 juin—10f — 72, rue des Magasins

Machines à briques.
MACHINES à briques, patentées, de A. Hall, en magasin et à vendre par H. M. BARLOW & Co,
24 juin—1an — 15, rue du Canal

PEINTURE DE ZINC—25 barillets et 15 caisses, de la Vieille Montagne, de Paris, à vendre par TH. BAILLY BLANCHARD & Co,
24 juin—10 — 27 rue de la Vieille-Levée

VERT DE PARIS—10 caisses vert de Paris en boites de 1, 2, 3, 4 et 5 livres, à vendre par TH. BAILLY BLANCHARD & Co,
24 juin—10 — 27 rue de la Vieille-Levée

SICCATIF ZUMATIQUE—4 caisses siccatif pour peinture de zinc, à vendre par TH. BAILLY BLANCHARD & Co,
24 juin—10 — 27 rue de la Vieille-Levée

SARDINES A L'HUILE—100 caisses sardines à l'huile en demi et quarts de boites, à vendre par TH. BAILLY BLANCHARD & Co,
24 juin—10 — 27 rue de la Vieille-Levée

Chemises! Chemises!
LE soussigné vient de recevoir par le navire Wurtemberg,
50 douzaines de chemises blanches, toile et mi-toile de toutes grandeurs.
Ces chemises, qui proviennent de la fabrique la plus renommée de Paris, se distinguent par la qualité de la toile, la finesse du travail et la supériorité de la coupe. ADOLPHE BLACHE,
18 juin — 60, rue Royale

TABAC EN FEUILLES—Reçu par le navire Mary Elizabeth, venant de la Havane:
86 balles tabac de première qualité pour capes et tripes.—En magasin et reçu par chaque arrivage de la Havane, des tabacs en feuilles de choix, de Vegas, de Vuelta Abajo et de Cuba, pour capes et tripes, à vendre à des conditions très libérales, par ANT COSTA, 16 rue de la Douane
10ja

CIGARES—300,000 cigares importés directement, et reçus par le Mary Elizabeth et comprenant les marques les plus célèbres, telles que Nectar, Pabeda, Jackson, Flor de Canal, Flor de los Amigos, Jicotea, Calfa, et composées des qualités suivantes: Regalias, Media Regalias, Londres, Trabucos, Conchas, Operas, Conchas, Damas, Cilindrados, etc. etc.
En magasin et à vendre par ANT COSTA,
19 juin — 16 rue de la Douane

Lignes à pêcher et hameçons.
LE soussigné vient de recevoir un très grand assortiment de lignes à pêcher et hameçons (véritables Limerick) qu'ils offrira à bon marché aux marchands des campagnes et invite l'attention des acheteurs à leur immense stock de quincaillerie nouvellement reçu. URBAN A. POLLARD & Co.
19 mai — 4, rue du Canal

250 douzaines caleçons toile pour hommes, reçus par le Cahawba, à vendre par LAGAY & LEGANU,
16av — 36 rue de Chartres

Confections d'été pour enfants.
100 malles habillements d'été, pour enfants—Paris, haute nouveauté, que nous venons de recevoir de France, à vendre par LAGAY & LEGANU,
16av — 36 rue de Chartres

Chemises pour Gambergeurs et enfants.
320 douzaines chemises devants toile, plis nouveaux, reçues par le Cahawba à vendre par LAGAY & LEGANU,
16av — 36 rue de Chartres

Confections d'été pour adolescents.
85 malles, confections d'été, pour jeunes gens, reçues par les derniers arrivages de France, à vendre par LAGAY & LEGANU,
16av — 36 rue de Chartres

PEAUX DE CHEVRE—72 balles peaux de chèvre du Mexique, à vendre par BRUGUIERE & Co,
14 av—12 — 16, rue Bienville

PEINTURE blanche pure, à vendre en tonneaux à des conditions très favorables, par ALFRED KEARNY,
30 juin—15 — 72, rue des Magasins

Aux Marchands et publicans.
REÇU par le dernier steamer de New-York, un grand assortiment de ... anglaises et ... Aussi, Paquets de ... à rasoir des ... "Butcher", ... à bon marché.
URBAN A. POLLARD & Co,
19 mai — 4, rue du Canal

... PARISIENNES.—Notre ... à Paris ... de ... sur nos ... pour ... dans le journal ... avec M. H Guillot.

SAX
ADOLPHE SAX GRANDE MÉDAILLE D'HONNEUR à l'exposition universelle de 1855 (Paris). Grande médaille (conseil médal) à l'expo ... universelle de 1851 (Londres). Décoration de la Légion d'honneur à l'exposition française de 1849. Grande médaille du ... de Prusse (1846) ... couronne de Hollande (1845), etc., etc.
FACTEUR D'INSTRUMENS
De MUSIQUE A VENT,
DE LA MAISON MILITAIRE DE L'EMPEREUR.
... RUE SAINT-GEORGES ... No. 50, à Paris.

PILULES D'OR,
Rue St-Honoré, 93, à Paris. — DE **CLERAMBOURG** — Rue St-Honoré, 93, à Paris.
Ces pilules DIGESTIVES RESTAURANTES et DÉSOBSTRUANTES se prennent en mangeant, allant et venant comme d'habitude, même en voyageant et sous toutes les températures. Elles purgent doucement et sans coliques, détruisent complètement la constipation, et par un usage prolongé désobstruent les affections cérébrales et intestinales, telles que APOPLEXIE, PARALYSIE, CONGESTIONS ... MALAISE de VIE de CLERAMBOURG à 1 fr. 2 c. et 3 fr. 40 c. la boite.—A New York, chez M. Leroy, pharmacien. Nouvelle-Orléans, chez Ed. Guillot, rue Royale, 148.

SIROP H. FLON
FABRIQUE, 88 rue Taitbout, Paris. — Dépôt central à la Nouvelle-Orléans chez E Guillot, 148, rue Royale.
Ce SIROP, d'un GOUT AGRÉABLE, pour l'usage du mari de ... guérison des RHUMES, TOUX CATARRHES, ENROUEMENTS, COQUELUCHE ... IRRITATIONS et affections nerveuses ... POITRINE, de l'estomac et du ventre. *Admis à l'Exposition de New York*

A NEW YORK, chez M. M. FOUGERA, ph 30, North William st. — A la NOUVELLE-ORLÉANS chez M. Ed. GUILLOT, droguiste, 148, rue Royale.

NOUVELLE INJECTION SAMPSO
INFAILLIBLE, PRÉSERVATRICE, HYGIÉNIQUE, GUÉRIT en TROIS JOURS, maladies nouvelles ou chroniques même les plus rebelles au Copahu, Cubèbe et Nitrate d'argent. Le nombre de succès en France et à l'Étranger constatent son efficacité. Traitement par dispensaires, facile à suivre en secret, en voyage dans toutes les saisons et dans tous les climats. Dépôt général à Paris SAMPSO, ph. 60, rue Rambuteau. Prix du flacon (à Paris) 4 fr. *Dépôt central à la* NOUVELLE-ORLÉANS chez ED GUILLOT, droguiste, 148, rue Royale. A NEW YORK, chez M M. FOUGERA, *Pharmacien*, 30, North William street, et dans les principales pharmacies d'Amérique.

VIN DE SEGUIN
PHARMACIE SEGUIN, 378, Rue St-Honoré, A PARIS. *En face l'Assomption.* — APPROUVÉ PAR L'ACADÉMIE IMPÉRIALE DE MEDECINE.
CE FEBRIFUGE dont la REPUTATION est EUROPÉENNE est toujours employé avec un succès sans égal pour la guérison des FIÈVRES de toute nature. Les premiers médecins de Paris le considèrent comme le TONIQUE par EXCELLENCE, et l'ordonnent journellement aux VIEILLARDS et aux CONVALESCENTS, contre les AFFECTIONS de POITRINE et d'ESTOMAC, les DIARRHÉES chroniques etc. Il est un PRESERVATIF certain contre le CHOLERA et la FIÈVRE JAUNE.—*Pour éviter la contrefaçon exiger le Prospectus et les cachets signés sur la bouteille.*—Dépositaires: à NEW-YORK, MM. FOUGERA, LEROY, J MILHAU et DELLUC et CIE, pharmaciens. A la NOUVELLE-ORLÉANS M. Ed GUILLOT, 148, rue Royale.

EAU DE PHILIPPE
Exiger le cachet PHILIPPE. Le flacon 2 frs, avec l'instruction. — CONSERVATEUR DENTAIRE — PHARMACIEN rue St-Martin, 125. Paris.
Préserve des DOULEURS DE DENTS, la carie, maintient, & a ... les dents BLANCHES, les raffermit, fortifie les GENCIVES, détruit la fétidité de l'HALEINE, enlève l'odeur du tabac. PARFUM DÉLICIEUX.
AVIS AU COMMERCE ET AUX CONSOMMATEURS.
L'EAU PHILIPPE, conseillée par les médecins, et un PRODUIT HYGIÉNIQUE d'une supériorité incontestable sur tous les élixirs ou eaux DENTIFRICES, coûte ... Dépôt chez ED GUILLOT, rue Royale, 148 Nouvelle-Orléans.

SIROP DE RAIFORT IODÉ
PRÉPARÉ A FROID, APPROUVÉ PAR LA SOCIÉTÉ DE PHARMACIE DE PARIS
de DORVAULT, pharmacien.
LAUREAT DE L'ÉCOLE et HONORÉ DE MÉDAILLES D'OR ET D'ARGENT
Cette nouvelle préparation, qui depuis quelques mois fixe l'attention médicale de la France, est journellement ordonnée par les célébrités de Paris. Les membres de la Faculté, MM. Aran, Blache, Cazenave, Chassaignac, Monod, Trousseau, ainsi que les docteurs Bazin, Devergie, Legendre, Pacho, médecins des principaux hospices, les prescrivent avec le plus grand succès.
C'est le DÉPURATIF le plus puissant, le plus sûr qui existe, l'agent réparateur par excellence. Les diverses affections des bronches et des poumons, la phtisie, les scrofules, les dartres, les affections syphilitiques, la faiblesse ou atonie des divers organes, etc., etc., sont promptement guéries par son usage.
Il est le plus précieux des remèdes pour les enfants lymphatiques, rachitiques, et sujets à l'engorgement des glandes. Nous devons ajouter que c'est le plus sûr succédané de l'huile de foie de morue, dont il a tous les avantages sans avoir aucun des désagréments. Seul dépôt à Paris, à la pharmacie Dorvault, 7, rue de la Jussienne, vis à vis la Banque de France. A la Nouvelle-Orléans chez Ed. Guillot, 148, rue Royale

Admis à l'exposition universelle de 1855.
POMMADE de Mme LEGENT,
pour la POUSSE et la CURE RADICALE des CHEVEUX ne poussant ni blancs ni rouges. L'on ne paie qu'après la cure. Rue du Chateau d'Eau, 60, à Paris.

ROB LAFFECTEUR,
Seul autorisé en France et en Russie.
Le Rob végétal du docteur BOYVEAU LAFFECTEUR, seul autorisé et garanti véritable par la signature du docteur Giraudeau de Saint Gervais, guérit radicalement les affections de la peau, les dartres, les scrofules, les suites de gale, les ulcères et les accidents provenant de couches, de l'âge critique et de l'âcreté des humeurs. Ce sirop, fort agréable au goût, se conserve indéfiniment et peut s'employer en toutes saisons, il est surtout recommandé contre les maladies syphilitiques récentes, invétérées ou rebelles au copahu, au mercure et à l'iodure de potassium.
Le Rob de Laffecteur a été approuvé par l'ancienne société royale de médecine, par le décret de l'an XIII, et fourni à la marine royale de France depuis 1785, en 1850, il a été approuvé en Belgique par le ministre de la guerre pour le service sanitaire de l'armée belge, et, en dernier lieu, il a été autorisé pour tout l'empire de Russie.
L'entrepôt général du VÉRITABLE ROB BOYVEAU LAFFECTEUR se trouve chez M. le docteur Giraudeau de Saint Gervais, rue Richer, 12, à Paris
DÉPOTS A LA NOUVELLE ORLÉANS
chez M. EDOUARD GUILLOT, 148, rue Royale, et chez M. Jevinan, droguiste, rue de Chartres.
N. B.—La bouteille entière contient 10 0/0 de plus que la demi bouteille.
Les demandes en gros peuvent être adressées également à M. M. GAILLARDET, commissionnaire, rue Trevise, à Paris

MAGASIN JACKSON,
Encoignure Ste Anne et Condé.
A. PEPIN & Co.

ONT dernièrement ouvert le magasin ci-devant occupé par M. C..., et offrent à leur clientèle et au public en général, un magnifique assortiment de marchandises de nouveauté et d'articles de ménage consistant en

Nouveautés:
Barèges unis; do imprimés,
Jaconats, organdis,
Robes jaconat à volants
do organdis do
do baréges do
do Révignée, do Grenadine
do chaly, brillantée.

Toiles:
Toile d'Irlande à chemises de 25 à 25? la pièce;
do do imprimée et rayée;
do de Paris, Bretagne;
do plattiles, toile à draps blanches et écrues de 10¼, 11¼, 12¼ et 13¼.
Serviettes et nappes damassées;
Serviettes et services de table, unis, avec bordure en couleur;
Ouvrés fil, et serviettes do avec franges;
Damassés blanc et gris, de 7¼ et 8¼;
Batiste et dentelles fil;

Marchandises blanches:
Mousseline suisse, de Book, do rayées; do carreaux;
Batiste coton, nansouks, brillantés;
Jaconats blancs, unis, rayés et à carreaux;
Mousselines brodées, do brochées;
do Jacquard pour rideaux;
Rideaux brodés, brochés,
do mousseline, coton à draps 9¼, 10¼ et 12¼.

Broderies:
Manchettes et manches mousseline et jaconat,
Bandes do do, festons et entredeux do do;
Voiles bobinet pour communion et mariée;
Mouchoirs batiste
Aussi—Un bel assortiment de parapluies, soie, ombrelles, marquises, éventails, bas coton, anglais, de soie, noir et blanc, etc. — 25 fev.

Importation directe de Paris.
VICTOR,
RUE ST CHARLES, No. 18.

VIENT de recevoir par les derniers arrivages du Havre, son assortiment de marchandises d'hiver, consistant en:
Chemises toile, coton devants toile et coton, des modèles les plus nouveaux et à tous les prix;
Cravates, cols cravates et cols, manchettes;
Gants de Jouvin;
Gilets de dessous, flanelle et coton;
Caleçons toile, flanelle, coton et flanelle de coton;
Chaussettes soie, fil d'Ecosse, coton, mérinos; chapeaux de fantaisie.
Parapluies soie
Cannes armées et non armées;
Quelques petites voitures d'enfants;
Une grande variété d'articles de fantaisie, tel que: Porte-Monnaie, Bourses, Bracelets, Eventails;
Nécessaires pour dames messieurs, Peignes écaille et buffle;
Brosses en tout genre;
Grand assortiment de parfumeries des meilleures maisons de Paris.
Toujours en magasin, un assortiment de fournitures pour coiffeurs.
Son Salon de Coiffure est demeuré par des ouvriers qui se distinguent par leur amabilité et leur complaisance aux personnes qui veulent les honorer de leur confiance. — 30 déc

GARANTIE AVEC SÉCURITÉ.
C. BOUYER,
153, *RUE DE CHARTRES,*
Entre Toulouse et St-Louis.
Fabricant, Orfèvre, Bijoutier d'or et d'argent.

MANUFACTURE de plaques et couverts, services de table et de cuisine, tels que:
Cuillères, fourchettes, plats, corbeilles,
Chandeliers, candélabres et toute espèce d'ornemens de tables d'églises, appartements, steamboats, etc.
Réparations de vieille argenterie rendue entièrement à neuf, ainsi que montres, pendules, bijoux, etc.
Location, pour soirées, de couverts, plateaux, etc.
Il vient de recevoir grand, ... assortiment de chronomètres, montres, régulateurs, pendules, réveils, bijouterie, fournitures d'horlogeries, etc, qu'il offre à vendre en gros et en détail aux prix de fabriques.
Note—Chaque article garanti sortant de mon propre est poinçonné ainsi: —C. Bouyer—avec ... de l'acquéreur.
Achat d'or et d'argent. — 13mar.

HUILE DE LARD—25 barils huile de lard, à vendre par GALLOSO & PASCAL,
17 juin — encoig Conti et Levée

CIGARES de la Havane—100,000 Regalia, Media Regalias, Cazadores, Londres, Reynas, Conchas, &c., de marques les plus renommées, telles que Washington, El Sol, Servantes, Capitolio, Convenio, Perdices, Modelo de la Antiguedad, la Itálica, Sol de la Crimea, El Sultan, Ingenuidad et ..., en débarquement du brick Adelia Gray et à vendre par FCO SAMBOLA Jr.,
9 mai — 23, Tchoupitoulas

PAPIER à enveloppe—1000 rames papier de paille, en débarquement de la goëlette J. P. Grist et à vendre par H M BARLOW & Co,
25 av — 15, rue du Canal

A LOUER.
UNE négresse parfaite blanchisseuse, repasseuse et cuisinière.
S'adresser au magasin de LION & PINSARD,
31mai—3 — 56 et 68, rue Royale enc. Bienville

SUCRE de la Havane—870 caisses sucre brut, jaune et blanc, en débarquement du brick Adams Gray venant de la Havane.
A vendre par R. CANTIRAG & Co,
1 juin — 76, Vieille Levée

CHAUX, Ciment, Plâtre, etc—1000 barils en débarquement, en magasin et à vendre par ALFRED KEARNY,
10juin—10 — 72 rue des Magasins

PEINTURE BLANCHE—300 tonneaux, Atlantic, Brooklyn, Belgium, Union, Bremen, Kin ..., Union et Union, à vendre à des conditions avantageuses, par ALFRED KEARNY,
10juin—10 — 72 rue des Magasins

FROST & CO.,
Rue des Magasins, No. 59, Nile-Orléans.
... EN VENTE
Bottes, Chapeaux, Souliers

PRIMES ...
247 et 248, rue ..., ... Dumaine,
IMPORTATEURS DE VINS, LIQUEURS, EAUX-DE-VIE ...
... marchandes de ... en gros et en détail.

L. LAMBERT,
IMPORTATEUR ET MARCHAND
D'Articles de Fantaisie
De Vins, de Liqueurs étrangères et du pays, &c.
No 66, rue des Magasins,
Nouvelle-Orléans.

Salon Photographique,
Portraits colorés ou quelques secondes par l'action de la lumière.
... DE DURRELL,
153, rue Canal entre Baronne et Dauphine.

MM. GIROUX & HENNON, artistes lithographes, informent le public que leurs ateliers ... No 153, rue du Canal, où ils ... ... portraits ... [illegible]

BAGGING—500 ... en débarquement ... à vendre par H. M. BARLOW & Co

SITUATION DE LA Cie D'ASSURANCE
DE LA NLLE ORLEANS,
Connue sous le nom de
HOME MUTUAL INSURANCE COMPANY.

LE tableau suivant de la situation de cette compagnie, est publié conformément aux prescriptions de sa Charte:

Montant des primes reçues pendant l'année finissant au 31 décembre 1855		$546,000 20
Montant des risques non terminés le 31 décembre 1854		92,384 00
Total des primes pour l'année finissant au 31 décembre 1855		638,386 20
Savoir		
Pour primes sur les risques d'incendie	$ 276,076 29	
Pour primes d'assurances sur les risques de la navigation sur les rivières	269 636 42	
Pour primes sur les risques maritimes	92,500 00	
		$638,386 20
Dont il faut déduire les primes sur les risques non terminés le 31 déc. 1855	$ 109,567 00	
Primes de retour	2,647 20	
		$105,214 20
Primes nettes gagnées pour l'année finissant le 31 décembre 1855		$534,800
Pertes durant la même période, savoir:		
Sur les risques d'incendie	146,087 29	
Sur les risques des rivières	287,674 52	
Sur les risques maritimes	39,273 34	
		$ 443,019 30
Ré-assurances, dépenses, intérêts des bons émis, etc. (intérêts moins, escompte, etc		$ 14,646 64
		$471,745 14
Profits nets pour l'année finissant au 31 décembre 1855		$62,000 00
La Compagnie possède les valeurs suivantes, savoir:		
En capitaux placés par hypothèque sur des propriétés d'une valeur double du prêt	$12,250 00	
En actions de Banque	66,615 00	
En créances garanties par des actions de Banques	125,000 00	
En propriétés immobilières (of Sec No 76, rue de Camp)	51,000 00	
Billets à courte échéance pour primes dues	144,000 76	
Billets à recevoir provenant de Balance sur Réassurance	44,418 84	
Dû pour primes en voie de collection	12,600 31	
Comptant en caisse	60,984 19	
Total		$ 566,871 81

ETAT DE LA LOUISIANE.
Paroisse d'Orléans, ville de la Nlle Orléans.
Avis est donné au public que, le 15 janvier 1856, devant moi, juge de paix dans la dite ville, ont personnellement comparu Alexander Brother, président, et James H. Wheeler, secrétaire de la Compagnie connue sous le nom de "Home Mutual Insurance Company of New Orleans", lesquels, après avoir été dûment assermentés conformément à la loi, ont déposé et déclaré que les comptes ci-dessus sont justes et exacts, et que ce qui précède est la transcription fidèle des livres de la dite Compagnie.
(Signé) A. BROTHER, président
JAMES H. WHEELER, secretaire
Certifié sous serment et signé devant moi, ce jourd'hui le 15 janvier 1856. CHAS. M BRADFORD,
Second Justice de Paix de la Paroisse d'Orléans

Le Bureau des administrateurs a décidé qu'il serait payé un intérêt de six pour cent sur le capital de ces certificats, et que les profits dont les mains des détenteurs de ces certificats ou de leurs représentants, à partir de lundi 11 février prochain.
Le Bureau des Administrateurs a aussi déclaré un dividende de dix pour cent sur les primes nettes gagnées pendant l'année finissant au 31 décembre 1855, pour lequel dividende des certificats seront émis à partir du ... mars prochain.
Cette Compagnie continue à assurer contre les risques maritimes, les risques des rivières et ceux de l'incendie, au taux du cours. Office No 76, rue de Camp.
ALEXANDER BROTHER, Président.
JOHN S. ... Vice-Président.
JAMES H. WHEELER, Secrétaire.
Nouvelle-Orléans, 15 janvier 1856.

Membres du Conseil d'Administration.

John R. Berg	John G. Costa
Geo W. West	Jos A. Dougherty
Richard Lloyd	Wm. A. Kent
Elijah Peale	S. Downmann
J. P. Harrison	John G. Goodrich
Joseph Hey	R. B. Curry
L. G. Jury	W. L. Lanier
C. O. Dubose	Philip & Shaw
Alfred Moulton	S. De Valcer
W. C. Tompkins	Robert Byrs
S. O. C. Wood	Wm H. Avery
S. H. Levy	L. B. Isambourg
A. M. May	John Rodenburg
John R. Owen	A. Q. Kernott
John Hall	R. L. Converse
Rufus McIlhenny	J. Sugar

Compagnie d'Assurance Mutuelle de la LOUISIANE.
Nouvelle-Orléans, 18 mars 1856.
CONFORMÉMENT aux stipulations de sa charte, la compagnie publie l'état suivant de ses affaires:

Monte ... des primes du 15 mars 1855 au 15 mars 1856	$..,050 56
Non tant des risques non terminés le 15 mars 1855	...,... 56
Montant total des primes	...,... 56
Assurances contre l'incendie	266,288 30
Assurances maritimes	161,675 68
Assurances sur les rivières	125,063 67
	553,... 65
Moins les primes sur risques non terminés	261,461 62
Primes remboursées	5,928 26
	97,336 83
Primes gagnées pendant l'année	455,614 97
Pertes pendant l'année:	
Assurances contre l'incendie	90,219 30
Assurances maritimes	91,114 02
Assurances sur rivières	97,579 74
	288,913 06
Ré-assurances	17,671 60
Dépenses, intérêts, etc	38,127 30
	344,712 44
Bénéfice net pour l'année expirant le 12 mars 1856	151,702 53
L'actif de la compagnie se compose de:	
Billets à recevoir, portant hypothèque et garantie par dépôt d'actions	96,574 11
Billets à recevoir, à courte échéance, pour primes	146,003 78
Billets à recevoir, provenant de réassurances	9,...
Primes en recouvrement	71,600
Créances sur d'autres compagnies	14,000
Espèces en caisse	81,461 71
Total de l'actif	465,356 75

ETAT DE LA LOUISIANE.
Paroisse d'Orléans, ville de la Nelle-Orléans.
Qu'il soit connu que le ... mars 1856, par devant moi, le soussigné, juge de paix dans et pour la dite paroisse, ... président et ... secrétaire de la Compagnie d'Assurance Mutuelle de la Louisiane, de la Nouvelle-Orléans, qui, étant dûment assermentés, ont déclaré que le tableau ci-dessus est correct et une copie exacte des livres de la Compagnie.
(Signé) CHAS BRIGGS, Président.
(Signé) H. P. JANVIER, Secrétaire.
Juré et signé devant moi, le 25 mars 1856.
(Signé) C. M. BRADFORD,
Deuxième juge de paix pour la paroisse d'Orléans.

La commission administrative a résolu de payer six pour cent d'intérêt sur le scrip de 1855, à dater du second lundi de mai prochain, et a déclaré un dividende payable en scrip, de vingt-cinq pour cent des primes nettes ... pendant l'année ... ; elle a réservé la balance des bénéfices nets de l'année expirée le 12 mars 1856 pour faire face aux réclamations pendantes contre la compagnie.
La compagnie continue à assurer contre les dangers sur mer et sur les rivières, et contre les pertes et les avaries par l'incendie.
Le bureau est à l'encoignure Bad-Bat des rues Canal et Nouvelle.
CHARLES BRIGGS, Président
AUGUSTE CARRIERE, Vice-Président.
H. P. JANVIER, Secrétaire.
Administrateurs:

A Carrière,	Geo A. Fosdick,	A A Montgomery,
T Thornhill,	S H Green,	Jno. Dougherty
W A Violett,	A Richard,	W Goodrich,
E Brugier,	M Pilsbury,	D Pijeaux,
P Williams,	E H Pomroy	Jas Smith,
C Pooly,	A Lescourt,	J W Zacharie,
John Pemberton,	Thos. Byrne,	D B Gardner,
E Mailliard,	R C Cummings,	C J Laroche,
T M Blasby,	J W Dunbar,	A P Nelson,
S A Thompson,	T Y Morgan,	H Bonneval,
J T Hanna,	P Martin,	Adm Campbell.

VENTES JUDICIAIRES.
E. Cannon contre Joseph Lisle.

COUR du Troisième juge de Paix, Paroisse d'Orléans—no ... En vertu d'un bref de fieri facias ... M. Richardson, juge de ladite cour, je vendrai à l'encan au City Hotel, rue de la Commune, entre les rues Camp et Magasins, jeudi, 24 juillet 1856, à midi, les propriétés ci après decrites, savoir:
Deux terrains, avec toutes les améliorations etc., qui s'y trouvent, situés à Mallynsburg, rive droite du fleuve Mississipi, designés par les nos un et deux de l'ilot no 25 et ayant chacun au pied français, 60 pieds de face ... sur une profondeur de ... pieds, ... rues Adams et De Armas.
Lesdites propriétés ont été achetées par le défendeur de M. H. A. de Lachomette, de cette ville, par acte passé pardevant A. A. Ramirez, notaire public, le 15 août 1851.
Conditions—Comptant.
24 juin—3,24 — J W DUPLESSIS, connétable.

AVIS JUDICIAIRES.
ÉTAT DE LA LOUISIANE, sixième Cour de District de la Nouvelle-Orléans, J. E. Borgstede contre ses créanciers, No 9810.—Avis est par le présent donné aux créanciers de J. E. Borgstede d'assister à une assemblée des créanciers du dit insolvable, laquelle aura lieu en l'étude de ... notaire public, mardi, ... prochain, à 10 heures du m. dans le but de délibérer sur les affaires du dit insolvable et de nommer un ou plusieurs syndics; que Samuel Myers sera nommé représentant des créanciers absents; que dans l'intervalle toutes procédures judiciaires contre la personne et les propriétés du dit insolvable sont suspendues.
Par ordre de la Cour. O. L. KEENON député-greffier
Bureau du greffier de la Sixième Cour de District, Nouvelle-Orléans, 2 juillet 1856. — 3juil—2,18etb

ÉTAT DE LA LOUISIANE.—Seconde Cour de District de la Nouvelle-Orléans.—Succession de Theodore Natier.
Les créanciers de ladite succession sont sommés de comparaître devant P. C. Cuvellier, notaire public, lundi le 14 juillet 1856, à 10 heures A. M., à l'effet de délibérer et donner leur opinion sur le sujet contenu dans la pétition enregistrée dans la susdite affaire.
Par ordre de la cour
Bureau du greffier, ce 10 juin 1856. A. DREUX, député greffier
11 juin—11,28,28, juil. 3,9,14

Succession de Mathias Schwalner—No 9615.
D'ÉXTREME Cour de District de la Nouvelle-Orléans—Avis est par le présent donné aux créanciers de la susdite succession et à toutes autres personnes que cela peut concerner, d'avoir à déduire, dans dix jours à dater de la présente publication, les raisons pour lesquelles le compte présenté par l'administrateur de ladite succession, ne serait pas approuvé et homologué, et les fonds entre ses mains répartis conformément audit compte.
Par ordre de la cour, A. DREUX,
2juil—27,13 — Depute-Greffier

EN VOIE DE PUBLICATION,
MÉMOIRES
COMPLETS ET AUTHENTIQUES,
DE SAINT SIMON,
ILLUSTRÉS DE 660 GRAVURES.
S'adresser ..... Vor HEBERT & Cie
169, rue de Chartres.
Par série de 80 pages..............à 25 cents
Ou pour l'ouvrage complet en 35 séries $6
Les cinq premières séries sont prêtes à être delivrées pour......1 25
27 juin

EN VENTE
à la Librairie Nouvelle.
V Hugo—Chevres oratoires,
Montalembert—Avenir de l'Angleterre,
Andre—Cours de litterature,
Abadie—Les régions du Ciel,
Mémoires d'Alex. Dumas, etc. etc.
27 juin — J. TACON, 107 rue de Chartres

LIBRAIRIE NOUVELLE,
107, rue de Chartres,
Reçu par le Baden, un grand choix de NOUVEAUTES:
A. Dumas—Cesar,
Balzac—Les Petits Bourgeois,
Dealy—La Jarretière Rose,
Montépin—Les Filles de plâtre,
" Reine Emeraude,
" Oiseaux de nuit,
Houssaye—Comediennes d'autrefois,
Méry—Damnés de Java,
Stahl—Prince Z,
Paul de Kock—Med. de Monfanquin,
Foudras—Les Veilleurs,
" Hommes des bois,
Souvestre—Souvenirs d'un vieillard,
Lacroix—Falcone,
G. Sand—Evenor et Leucippe,
Lamartine—Jules Cesar,
Femmes illustres.
&c. &c. &c. — J. TACON,
27 juin — 107, rue de Chartres

Collège Commercial de Dubose.
000, rue du Canal.
Les personnes qui désirent prendre des leçons pendant les vacances des écoles, doivent s'y prendre immédiatement. Toutes les leçons devront être payées d'avance. L'anglais, le français, l'espagnol, l'allemand, les mathématiques, l'écriture, la tenue des livres, et la phonographie sont enseignés à ce collège. Il y a un professeur pour chaque langue, etc.
30 juin

NOUVEAU DEBALLAGE.
Chemises françaises!
LE soussigné a fait encore hier l'ouverture d'une nouvelle caisse de chemises qu'il vendra au gros ... en douzaine.
25 juin — ADOLPHE BLACHE, 60, rue Royal

BOUTEILLES—30 paniers de 150 bouteilles demi-blanches;
15 paniers de 100 bouteilles blanches à liqueur,
15 paniers de 100 bouteilles noires de Marseille;
A vendre par ANT GIRAUD,
Jumeaux — 44, Vieille Levé

Épiceries, Souliers et Chapeaux.
300 caisses en débarquement du steamer Black Warrior, des navires Mason, Sarah Bridge, Elvina Owen, St. Charles, Globe, White Falcony, Caruntic, Ocean Traveller, Young Brander, Undine, et de la barque Hastly—En magasin, un grand et bel assortiment comprenant: bottes pour hommes, jeunes gens et enfants; chapeaux et souliers de toutes qualités et formes, et souliers pour dames, demoiselles et enfants, des meilleures manufactures du Nord et de l'Est.
Toujours en magasin: chapeaux laine noire et blanche pour planteurs. Ces articles ayant été choisis expressément pour le marché, les acheteurs trouveront leur avantage à venir les examiner avant d'aller ailleurs. L. Bottini & Co.
20 oct—1an — 12 et 14, rue de la Douane

AVIS.
LE soussigné a associé, aujourd'hui, à ses affaires, M. OCTAVE VOORHIES. La raison sociale sera dorénavant G. W. DUNBAR & Co.
Nile-Orléans, 1er juin 1856.
2 juin—v. et c. — G. W. DUNBAR.

G. W. Dunbar & Co.
MARCHANDS EN GROS DE BOTTES, SOULIERS ET BRODEQUINS,
No. 5, rue des Magasins.
NOUVELLE-ORLÉANS.
G. W. DUNBAR,
O. VOORHIES. — 2 juin

AVIS AUX DAMES.
A LA COQUETTE,
220, rue Royale, entre Saint-Philippe et du Maine.
Mme FLANDRAIN, corsetière de Paris et des artistes du théâtre d'Orléans, invite les dames à se faire faire, avant de compléter leurs toilettes, un de ses magnifiques corsets des succès tout-à-fait, dont la vogue est si grande à Paris. Comme conservateurs de la taille, l'emportent de beaucoup sur les anciens corsets déchargés de baleines, cause fréquente de gêne et de fatigue. Leur coupe gracieuse et leur flexibilité font ressortir les beautés de la taille.
Mme Flandrain fait sur commande les corsets de tous genres pour mariages, corsets et ceintures pour les dames enceintes, epaulettes de grâce pour enfants, bas pour varices, et enfin tout ce qui concerne l'orthopédie.
Tous les objets portent le cachet de la maison, afin d'éviter la contrefaçon. — 13 fev—ab

SANGSUES! SANGSUES!
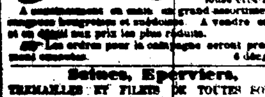
L. PROVOST, au grand dépôt central, rue Bourbon 172, entre Toulouse et St Pierre.
A constamment en main, un grand assortiment de sangsues hongroises et suédoises. A vendre en gros et en détail aux prix les plus réduits.
Les ordres pour la campagne seront promptement exécutés. — 6 déc

Seines, Eperviers,
TRÉMAILLES ET FILETS DE TOUTES SORTES,
On trouve toujours à vendre, en gros et en détail au magasin de pêcheurs,
No. 38, rue de Chartres,
Entre les rues Bienville et Conti,

UN très grand assortiment de seines de toutes dimensions, de fil anglais et français, ainsi qu'en fil de coton; ces seines ont toutes de très longs sacs et sont d'un modèle nouveau, ... très petites mailles; leur confection de plus en plus perfectionnée ne laisse aucun ... à désirer à messieurs les habitants ainsi qu'aux amateurs de pêche les plus difficiles. Aussi—Un très grand assortiment d'eperviers en fil fin et très fort, petites mailles, trémailles, etc., filets à crabes, montés et non montés, à tous les grandeurs.—On se charge également de la confection de toutes sortes de filets sur demande.
Mauer — P. LEVERRIER, 76, Chartres.

T. BACHELIER,
Nos 20 et 22, rue des Ursulines, Nile Orléans
Semis de l'époque—graines, epreuves:
Dahlias; Dahlias; Dahlias; Dahlias;
Choufleurs; Tomates; Chicorées;
Choux;
Laitues; Roquette; Moutarde et Squash;
Concombres; Radis; Harricots; Mais;
Carottes; Céleri; Melons, etc. etc.
La saison d'avançant, T. Bachelier prie ses nombreux clients de lui envoyer leurs ordres le plus tot possible, afin qu'ils soient ponctuellement servis, car quelques graines ne tarderont pas à être épuisées; telles que choux, navets, etc., et on ne peut plus s'attendre à en recevoir de bonnes à temps pour cette saison. — 21 mai

GRAINES DE JARDINAGE
NOUVELLE RECOLTE DE 1855.
Reçu par les steamers Granada, Black Warrior, Crescent City, et Cahawba, de New-York, et par le navire Johannisberg du Havre, un assortiment de graines fraîches et de qualité supérieure, telles que:

Choufleur, 3 qualités,	Betterave courte, rouge,
Chou Drumhead ou tambour,	Do longue do
	Do de large globe jaune,
Do large Bergen,	Carotte courte rouge,
Do gro York,	Do demi longue do
Do petit York,	Do longue do
Do pain de sucre,	Laitue grande,
Do d'Allemagne en quintal	Do panachée.
Do cœur de bœuf,	Cerfeuil commun
Do de Milan frisé,	Do frisé,
Do rouge pommé,	Céleri plein blanc,
Do tambour très gros,	Do gros court,
Do cavalier,	Do plein Turc,
Chou navet blanc,	Navet plat blanc,
Chou rave do	Do Collet rose,
Chicorée frisée,	Do Norfolk,
Do scarole,	Radis de toute espèce, &c,
Cresson à quarante,	Graines fourragères, trèfle rouge et blanc,
Epinards 2 qualités,	
Laitue-gotte, de Versailles,	Haricot blanc royal,
Romaine, royale, blanche pommée, ainsi que plusieurs autres qualités,	Do de la Chine, hatif
	Do noir à rame
	Do fèves plates, de Lima
Potiron rond hatif, Gros Brême, violettes, Bréhaux blanches, gros Piment doux carré, Piment poivré, Melons différentes qualités, Squash etc.	

Luzerne, ray gras et alme, etc.
Pois de toute espèce.
A vendre par J. ROUX, No. 22, rue Conti,
Entre Chartres et Vieille Levée.
On trouvera aussi des graines ... ... — 5dec

Graines fraîches de Jardinage, potagères et de fleurs, Plantes, Arbustes, Arbres fruitiers.
Reçus par le navire Suffolk, du Havre, et divers autres navires et steamers d'Europe et d'Amérique, carotte demi longue de Hollande, carotte courte hâtive, carotte longue de Flandre, laitue impériale, laitue royale, laitue blonde de Hollande, laitue de Versailles, laitue romaine, laitue roquette, ... assortis, betteraves ... rouges, betteraves ... rouge, ... large feuilles, ..., épinards ..., ... simple et frisé, ..., cerfeuil, céleri, ..., choux rouge, ... choux de Milan ..., concombre, ... radis ... blanc et jaune, cresson, ... poireau, oignon, ... melon, ... , ... de la Havane, ..., artichaut, ... millets ..., ... variétés, ... pour ...
Graines de fleurs, 75 variétés de choix.
PLANTES:
Une grande variété de plantes et arbustes, une belle collection de rosiers nouvelle et ancienne variété, des ... du Japon, ... de 2 à 3 pieds de ...
ARBRES FRUITIERS:
Poiriers, Pommiers, Pruniers, Pêcher, Brugnon, Amandiers, Abricotiers, Cerisiers, Noyer, Néflier, etc.
Le tout à vendre ... prix très modérés chez J. MERARD, 181, rue Vieille Levée, entre Guerchier et Hôpital, Nile-Orléans. — 18déc

---

VENTES A L'ENCAN
Linge fait, Jaconats français, Brin et Marchandises sèches.

PAR H. PEYCHAUD & Co.
C. SABORY, encanteur

JEUDI, 3 juillet, il sera vendu à l'encan, à 11 heures du jour au magasin d'encan, No 28, rue de la Vieille Levée;
Une facture de linge fait
—AUSSI—
5 balles Jaconats français
2000 pièces brin 8¼ neuf yardes
—ET—
125 colis et lots marchandises sèches, telles que cotonnades, ..., mouchoirs madras, indiennes françaises 4¼, mousseline damassée et à carreaux, chemises de dessous, toiles d'Irlande, mouchoirs batiste, dentelles fil, cotons blancs et écrus, étoffes rayées, osnaburgs, etc.
Conditions libérales à la vente. — 3 juil

Ameublement.
PAR J. EUGENE TOURNÉ.
AUJOURD'HUI jeudi, 3 courant, à 10½ heures, il sera vendu à l'encan, au No 79, Passage de la Bourse
Un lot de meubles comprenant lit, armoires en noyer, chaises, glaces, bureaux, canapes, sideboard, un lot de bancs et bureaux d'écoles, tables, etc.
Conditions—comptant. — 3 juil

Épaves de Bacon.
PAR R. B. SYKES.
AUJOURD'HUI, à 10 heures, il sera vendu, pour le compte de qui il appartiendra, sur la Levée, au pied de la rue Lafayette
30 boucauts épaules de bacon.
Conditions—Comptant. — 3 juil

Vente de 50 caisses de bottes, habillements, chapeaux, etc.
PAR BLACHE & LEAUMONT.
SAMEDI, 5 courant, à 10 heures du matin, il sera vendu à leur magasin d'encan, rue de Chartres No 77—
50 caisses de bottes pour hommes.
AUSSI:
Un assortiment d'habillements de printemps et d'été. Une facture de chapeaux gris et noirs.
Conditions à la vente. — 3jl

Esclaves de très grande valeur
PAR N. VIGNIÉ, encanteur.
SAMEDI, 5 juillet 1856, à midi, il sera vendu, à la Bourse St Louis—
MILLY, griffonne, âgée d'environ 45 ans, bonne cuisinière, blanchisseuse et repasseuse;
EVELINA, sa fille, âgée de 18 ans;
HENRY, griffe, intelligent âgé de 10 ans.
Tous ces esclaves sont pleinement garantis.
Conditions—Comptant. — 3jl

Eaux d'Abita.
L'HOTEL de ces celebres sources d'Abita sera ouvert le 5 mai et dirigé par M. James Wall, ancien directeur du Louisiana Hotel. On peut obtenir des renseignements à la Pharmacie de M James Symes, encoignure des rues Canal et Carondelet, à la Nlle Orléans, ou l'on vend l'eau d'Abita en baril ou en damejeanne, aux prix que demande le propriétaire. J. S. HAWKINS,
Sources d'Abita, Covington, Lne.
10 mai—6m

ÉTAT des affaires de la Compagnie d'Assurance Mutuelle des Marchands, du 1er juin 1855 au 31 mai 1856
Primes pour l'année expirée le 31 mai 1856, savoir

Sur les risques d'incendie	$554,279 22	
" des rivières	159,851 95	
" de mer	105,440 44	
Assurances non expirées le 31 mai 1855	214 022 00	
		$983,345 61
A DEDUIRE.		
Primes remboursées	$ 14,862 41	
Primes sur assurances non expirées le 31 mai 1856	230,000 00	$244,892 41
Bénéfice net le 31 mai 1856		738,492 60
PERTES		
Sur les incendies	$259,720 08	
Sur les rivières	81,577 00	
Sur les mers	89,779 59	
Total des pertes	431,077 47	
Réassurances payées à d'autres compagnies	30,247 98	
Dû pour ... de primes remboursées	12,381 49	
Dépenses, moins l'intérêt	24,014 81	$497,721 74
Bénéfice net le 31 mai 1856		$240,730 86
Montant des primes gagnées	$738 452 00	
Moins celles sur lesquelles il a été payé dix pour cent au lieu de dividende	75,446 00	
Montant net participant aux bénéfices	663,006 00	
L'actif de la banque est composé de:		
En caisse	$ 76,536 28	
Effets à recevoir, portant hypothèque	131 513 60	
Effets à recevoir, courte termes	126,550 88	
Dû pour primes en voie de perception	100,311 56	
Dû par des agents de la compagnie, en voie de perception	7,... 26	
Propriétés foncières dans la rue du Canal	29,000 00	
Actions de la Banque des Citoyens et de la Banque de la Louisiane	34 6.. 00	
Effets à recevoir, reste du pour souscription	40,322 23	
	$546,276 79	

ETAT DE LA LOUISIANE.
Paroisse d'Orléans, ville de la Nlle Orléans.
Qu'on se souvienne que le 12 juin A. D 1856 pardevant moi, soussigné juge de paix dans et pour la paroisse et l'Etat susdits se sont présentés John Pemberton, président, et Jules Dolbonde, secrétaire, de la Compagnie d'Assurance Mutuelle des Marchands, de la Nouvelle Orleans, lesquels ayant été assermentés conformement à la loi, ont déclaré que le susdit tableau est exact et une copie exacte des livres de ladite compagnie.
JOHN PEMBERTON, président
JULES DOLBONDE, secrétaire.
Assermenté et signé pardevant moi, ce 12 juin A. D. 1856. — CHAS M BRADFORD, J P

La direction a déclaré aujourd'hui un dividende de trente pour cent sur les bénéfices net de l'année dernière. Des certificats seront émis a cet effet, à partir du ... et seront remis à la disposition des actionnaires ... à compter du ... de la compagnie.
La direction a décidé également qu'il sera payé un intérêt de six pour cent sur les certificats de prime de 1855 ... cet intérêt sera payé aux détenteurs sur présentation de leurs certificats au bureau de la compagnie.
Le bureau est au No 103 rue du Canal
DIRECTEURS:

John Pemberton,	B. O. Vigeaud,
Logan McKnight,	Jas N. Nicoll,
G. Gaillard,	F. Marpore,
B. P. Voorhies,	Pierre Poutz,
J. A. Braud,	W. Vogel.
G. Malcuberger.	14 juin

COMPAGNIE D'ASSURANCE MUTUELLE DU CRESCENT.
CONFORMÉMENT aux requisitions de sa charte, la Compagnie publie le tableau suivant:

Montant des primes sur risques non-terminés le ler juin 1854 au 31 juin 1855	$79,634
Montant des primes sur non expirées, le 1er juin 1855	..,...
Total des primes	$477,... 1
savoir	
Primes sur les risques de l'incendie	$... 16
Primes sur les risques de la mer	2..,... 27
do do des rivières	...
	$ 477,... 15
Primes déduites sur les polices non expirées	$144,177 51
Primes remboursées	20,315 10
	$ 164,492 27
Bénéfice clair	$312,556 00
Payés dans la même période	
Sur les risques de l'incendie	$220,002 48
do do de la mer	115,... 77
do do des rivières	20,921 11
	$704,662 56
Assurances recouvrées, dépenses, intérêts, escomptes, etc	20,424 56
	725,087 33
Les affaires de l'année montrent un déficit de	12,466 54
L'actif de la Compagnie est comme suit:	
Investissements ... hypothécaires sur des propriétés valant double du montant prêté	3,500 16
Prêts sur les actions de banque et autres	98,483 16
Billets à recevoir (billets pour primes)	140,671 00
Investi dans des propriétés foncières évaluées à	24,000 00
Dû par des primes en voie de collection	8,444 08
Certificats de primes d'autres Compagnies, évalués à	3,685 00
En caisse	100,842 ...
Total	$382,... 00

ETAT DE LA LOUISIANE.
Paroisse d'Orleans, ville de la Nlle Orléans.
Qu'il soit connu que le 24 juillet 1855, pardevant moi, le soussigné, juge de paix dans et pour la ville de la Nouvelle-Orléans, ont comparu Charles J Mansoni, secrétaire de la Compagnie d'Assurance Mutuelle du Crescent, à la Nouvelle-Orléans qui, ayant été dûment assermenté, conformément ..., a déclaré que le tableau ci-dessus est correct et que une copie exacte faite sur les livres de la dite Compagnie.
C. MANSONI, Secrétaire.
Assermenté et signé pardevant moi, ce 24 juillet 1855
(Signé) C. V. JONTE, Deuxième Juge de Paix de la paroisse d'Orléans.
THOS A. ADAMS, Président.
GEO JONAS, Vice-Président.
—ADMINISTRATEURS—

John Watt,	G S Hawkins,	
J A Barelli,	W E Seymour	Thos Henderson
Samuel Bell,	W G Robinson	M Avendano,
J W Zacharie,	J G Stosse	S M Darby,
M O H Norton,	P Simms,	A J Mummy,
C T Buddecke,	R W Estlin,	M Heine,
W F Vredenburg,	T C Twille	Samuel Smith,
S H Kennedy	John D Bein,	W P Converse,
R S Semmer,	J W Carroll,	Geo MacGregor,
H Fallows,	C Fellowes,	S B Newman,
W P Saunders,	E S Rhodes	26 juil

Importation directe.
90,200 cigares de la Havane, en débarquement de la goelette G. H. Montagne et en magasin, comprenant un bel assortiment de Londres, Millars, Demi Regalias et Regalias, Reynas, des meilleures marques, telles que Cabanas, Globo, Dos Hemisferios et plusieurs autres marques des meilleures fabriques. A vendre par CABALLERO & BASUALDO,
12mai — 38 Vieille Levée entre Douane et Bienville.

Le soussigné, agent pour la vente des VINS réputés HARMONY SHERRY, tient constamment un assortiment de SHERRY, brun, pale et doré, d'importation directe
Aussi—du MADERE et du PORTO de choix, qu'il offre à vendre à des termes liberaux
H. MEUGENS,
30 mai—1an — 31, rue Commune, successeur de M. GARCIA & Co

CONFITURES de la Havane, reçues directement—12 caisses de confiture assortie en jarres.
Un lot de gelée et pâte de gouyave en boites d'une livre et un quart livre. A vendre par DUNTZE & IKEN,
15 mai — enc. Royale et Conti

PICKLES ANGLAIS—En debarquement du navire Wm Sprague, de Liverpool
50 douzaines pickles assortis,
25 douzaines sauces et katshup;
20 douzaines moutarde de Durham,
4 douzaines pâte d'Anchois,
10 douzaines poudre de Curry,
A vendre par DUNTZE & IKEN,
— enc Royale et Conti

VIN BLANC—30 barriques vin blanc Sauterne,
15 barils do do.
A vendre par ANT GIRAUD,
25 mars — 44, Vieille Levée

SAVON.—100 caisses Winschester No 1,
50 do Agie do
30 do Livermore, à vendre par A. REYN,
— No. 75, rue de la Vieille Levée

DEPOT DE DRAP DE BILLARD,
Des premières Fabriques Françaises.
P. LEVERRIER, rue de Chartres, 76, entre Bienville et Conti, informe ses acheteurs qu'il vient de recevoir par différents navires du Havre, un grand assortiment de drap pour billard, et que, d'après un arrangement pris avec les dites fabriques, il recevra des envois successifs qui maintiendront toujours un plus grand complet ces assortiments

MAILLARD & SON,
No. 136, rue des Ursulines,
Importateurs de Vins, Eaux de vie, &c., et fabricants de liqueurs du pays.

CHARBON de bois pulverisé—15 boucauts, en magasin et à vendre par J LAMBERT

EN débarquement du navire Dudley venant de Bordeaux,
1 caisse 100¼ boites Cèpes à l'huile,
1 do 50 ¼ do do do
1 do 200¼ do Champignons au naturel,
1 do 200¼ do Pates truffés, foie, becasses et perdrix. A vendre par PREAU & COUTURIE,
24juin — 31 et 33 rue Gravier

Seule agence des célèbres "Stacker des Iron Works", Tennessee,
Autrefois Stewart & Dick, maintenant Lewis Erwin & Co.
Chaudières ... de chaudières à sucre;
De 36 pouces à 72 pouces indistinctement, 31 ... de chaudières—De 66 pouces à 43 pouces, ... de ... pouces de diamètre—De 51 pouces à ... pouces, ... à ... pouces ... barres ... de la livre.
E. F. LAVILLEBEUVRE, 13, rue Union, entre St Charles et Carondelet
25déc

VENTES A L'ENCAN
Vente continuée.
ENCAN DE M. ...
... [illegible] ...

PAR M. BARNETT Jr. & EIRLE.
IL sera vendu, jeudi 3 de juillet prochain, ... à 11 heures du matin au ... magasin, No 54 rue de Chartres, un grand assortiment de belles marchandises fines et de modes, comprenant: bande brodée ..., cols ... manchettes, brodés anglaise, mantilles, robes à volants, barège, soieries riches ..., éventails, ... chapeaux, confections, lingerie fine, etc, etc.
Conditions—comptant. — 21juin

Ameublement d'un Boarding-house.
Succession de Xavier Berdon.
PAR J. EUGENE TOURNÉ.
Au Passage de la Bourse
MERCREDI, 9 juillet 1856, à 10½ heures A. M., il sera vendu au No 104, rue de Chartres, entre les rues St Louis et Toulouse, en vertu d'un ordre de l'honorable P H Morgan, juge de la Seconde Cour de District de la Nile Orléans daté du ... juin 1856, pour le compte de ladite succession, savoir:
Tout l'ameublement compris dans ladite maison, consistant en lits, armoires, tables, chaises, sofas, bottes, etc.
Conditions—Comptant. — 28 juin—1 8 9 jt

EMBAUMEMENT DES CORPS
P. CADANAVE, entrepreneur, No. 31, rue Marais, entre Iberville et Bienville, ayant acheté ... Dr Holmes, de la ville de New York, le droit à l'embaumement des corps, exécutera promptement tous les ordres, le jour et la nuit. Le procédé est simple et n'est sujet à aucun inconvénient. Les corps qui sont embaumés sont garantis à l'abri de la décomposition et peuvent être transportés dans n'importe quelle partie du monde sans exhaler la moindre odeur, dans n'importe quelle saison. Les corps qui sont dans un état avancé de décomposition sont remis en état d'être parfaitement conservés. Les pamphlets contenant les détails complets seront donnés aux personnes qui en demanderont.
N. B. Les corps des ministres, médecins et avocats seront embaumés gratis. — 3m 20?

PICADURA—40 barils picadura de première qualité, en magasin et à vendre par ... ROMEO & FREZE,
20 mai — 34, rue Gravier

Godchaux Frères,
107 et 109, rue Vieille Levée,
VIENNENT de recevoir le complément de leur assortiment
D'habillements confectionnés de printemps et d'été,
et dont les articles suivants sont une partie:
Paletots et Vestes alpaca noir de......$1 50 à $4
Do do drap italien noir, ... tout prix,
Do do do couleurs, do do
Do de do chinés noir, do do
Do do mérinos anglais, do do
Do do do français a $5
Do do toile grise, tout prix
Do do coutil rayé et fantaisie, do do
Do de piqué anglais, do do
Do de do de blanc, do do
Do do laine douce toutes nuances (speciale.)
Aussi en coutil gris, do fantaisie, do piqué anglais, de laine douce.
Pantalons.
Coutil gris, unis, rayés, fantaisie, de $2 à 4
Do piqué anglais,
Do laine nouveauté,
Mérinos français,
Casimir fantaisie et laine douce, tout prix (speciale.)
Gilets.
Un choix des plus variés en gilets de coutil fantaisie,
Piqué anglais, do blanc, do laine douce, de soie et nouveautés.
Suits de tous genres pour jeunes gens et enfants
Les habillements commandés sur mesure, sont l'objet des soins les plus attentifs. — 16avri

CONSERVES—En débarquement du navire New England, venant de Bordeaux et à vendre par un soussigné,
... caisses de conserves et le sardines de la meilleure qualité comme toutes sortes. GRATIAA, COMMAGERE & Co,
11juin — 30 rue de la Douane

VIN BLANC—En debarquement du navire New England, venant de Bordeaux et à vendre par les soussignes:
4 barriques vin blanc Ch. d'Yquem,
4 demi do do do
60 caisses do do en bouteilles,
25 de de Hautsauternes en demi bout
GRATIAA, COMMAGERE & Co,
11 juin—11 — 30 rue de la Douane

PRUNES—En débarquement du navire New England, venant de Bordeaux et à vendre par les soussignés:—36 caisses prunes de la marque ... J. Fau.
GRATIAA, COMMAGERE & Co
11 juin—12 — 30 rue de la Douane

DIVERS—En débarquement du navire New England, venant de Bordeaux et à vendre par les soussignés:
4 caisses, 25 paniers clas ... anisette,
20 paniers vin ... ,
25 caisses ... ,
10 do fruits au jus
GRATIAA, COMMAGERE & Co,
11 juin—12 — 30 rue de la Douane

POMMES SECHES—40 barils pommes sèches du Nord et de l'Ouest, à vendre par GALLOSO & PASCAL,
17 juin — encoignure Conti et Levée

CAFE—100 sacs Rio prime;
30 do skimmings, à vendre par GALLOSO & PASCAL,
17 juin — encoignure Conti et Levée

PORC—250 barils mess;
20 demi barils mess, à vendre par GALLOSO & PASCAL,
17juin — encoignure Conti et Levée

GRAISSE—50 barils, prime en feuilles;
100 barillets graisse prime en feuilles, à vendre par GALLOSO & PASCAL,
17juin — encoignure Conti et Levée

FEVES—40 barils fèves blanches du Nord et de l'Ouest, à vendre par GALLOSO & PASCAL,
17 juin — encoignure Conti et Levée

POMMES DE TERRE—100 barils pommes de terre, yeux rouges à vendre par GALLOSO & PASCAL,
17 juin — encoignure Conti et Levée

OIGNONS—70 sacs oignons rouges, à vendre par GALLOSO & PASCAL,
17 juin — encoignure Conti et Levée

JAMBONS—60 tierçons jambons de marques différentes, à vendre par GALLOSO & PASCAL,
17juin — encoignure Conti et Levée

EN magasin et à vendre par les soussignés de ... cornichons.
70 do ... de Castille.
Fdo DE FUENTES & Co
26ja — 20, Vieille Levée

AMANDES—75 balles amandes ..., en magasin et à vendre par Fdo DE FUENTES & Co
26ja — 20, Vieille Levée

EN magasin et à vendre par les soussignés—
... barriques vin rouge Haut Talence supérieur.
60 do vin blanc ...
Fdo DE FUENTES & Co
26juin — 20, Vieille Levée

EN debarquement du navire Fritz Adalbert venant de Bordeaux
... barriques vin rouge,
A vendre Fdo DE FUENTES & Co
26 juin — 20, Vieille Levée

EN débarquement du navire Oronimbo, venant de Gênes
... caisses macaroni et vermicelle d'Italie, à vendre par Fdo DE FUENTES & Co
26 juin — 20, Vieille Levée

SARDINES—En 1¼ et ½ boites, en magasin et à vendre par Fdo DE FUENTES & Co
26 juin — 20, Vieille Levée

VINS—200 caisses vin rouge ordinaire, St Julien et St Estèphe.
150 caisses vin blanc ...
50 do vin rouge ordinaire Haut Talence
50 do vin rouge supérieur Larose Marg. 1840
20 do Vin blanc supérieur, Chateau de Malle 1852.
25 do vin rouge supérieur Desmirail Margaux 1846.
25 do do Cos Labory 1840
En magasin et à vendre par Fdo DE FUENTES & Co
26 juin — 20, Vieille Levée

GRAISSE—71 barillets de graisse, en magasin et à vendre par C. T. BUDDECKE & Co,
— 22, rue Poydras

ETABLISSEMENT DU Dr L. E. DELAIAU
Amateurs des chevaux, voitures de remise et pension, chevaux ...
Rue du Vieux Bassin, No 145 entre St Louis et Toulouse et rue des Remparts, No 137, entre Toulouse et St. Pierre.

ECOLE D'EQUITATION—Au choix et trois leçons par semaine payées d'avance ....
Cachets ... supplément ....
Entrée du Ma ... pour cavaliers étrangers ....
Cachet pour promenades libres avec un des professeurs ....
Cavaux pour promenades libres ....
Par cachets pour promenades libres ....
Le lundi, mercredi et vendredi sont essentiellement réservés aux dames.
Le mardi, jeudi et samedi ainsi exclusivement donnés aux messieurs.
Les parents des élèves ou leurs correspondants seuls admis dans le manège pendant les leçons.
Les personnes qui désireront faire dresser leurs chevaux au manège ou à la ... en liberté ou à la plate longe ... pourront trouver ... s'arranger ... avec M. Delriez.
ECURIES PUBLIQUES—Chevaux de selle pour ...
Chevaux avec voitures, buggy et ... .
Le local est parfaitement ... façade de la rue St. Louis Vieux Bassin ... d'une belle hauteur—les stalles ... ...
Les règles de la plus stricte hygiène ... ... l'organisation de cet important ... ... vaillance ... ...
Les fourrages et les avoines ... qualité.
Les personnes qui ... des chevaux ... en ... peuvent ... ... des ...
Les ... .
VOITURES DE REMISE—On trouve dans ... l'établissement de M. Delriez un assortiment de voitures de tout genre. CALÈCHES LANDAUX BERLINES pour noces et funérailles. CALÈCHES découvertes pour visites et promenades. PHAETONS ... BRISKA, BAROUCHES à double et simple ... BOGGYES, ... etc. Toutes ces voitures sont confortablement montées et très agréablement ...
Elles sortent tout récemment des premières fabriques de Nord et de Paris. Les chevaux sont parfaitement dressés et élégamment harnachés. Des cochers habiles et ...
A la ... spécialement les voitures et les chevaux ... ...
On prendra des abonnements par cachets à la course ... ... et ponctualité dans l'exécution des ordres qui sont adressés à l'établissement.
HOPITAUX VETERINAIRES—Un local spécial est ... dans les dépendances de la maison de M. D ... des animaux malades ... convalescents.
Les animaux malades confiés au Dr Delriez sont ... toujours entourés de toutes sortes de soins ... ... pharmacie complète approvisionnée ... ...
ATELIER DE MARECHALERIE—Ferrures américaines, françaises et anglaises. ... ... de ... des membres ... ...
Ventes, achats et échanges de chevaux, voitures et attelages.
19 oct—1an — L. E. DELRIEZ

E. DUBAYD,
IMPORTATEUR de
PORCELAINE ET CRYSTAUX
Encoignure de St Pierre et Royale,
Nos. 187 et 188,

A l'honneur d'annoncer au public en général qu'il vient de recevoir, par les derniers arrivages d'Europe, un grand assortiment de Crystaux et Porcelaines qu'il offre à vendre à des prix modérés.
Lampes modérateurs et autres,
Services complets, unis et decorés;
Cristallerie, Flaques, carafes, verres unis et couleur;
Plats, assiettes de tables et verres pour cafés et restaurants;
Un complet assortiment de poêles à fourneaux et de batterie de cuisine;
Huile de Colza, pour lampe modérateur, epurée.
22 oct

MODES! MODES!
25 p. 100 de réduction!
Madame DURAND,
Rue Royale 167, entre Toulouse et St-Pierre,

A l'honneur d'informer sa nombreuse clientèle qu'elle a reçu par les derniers arrivages de France un magnifique assortiment de marchandises de saison, comprenant:
Chapeaux de paille unie et à jour, pour dames et pour demoiselles,
Chapeaux de crêpe et fantaisie,
Ornements de mariées et de bal,
Un grand assortiment de broderies,
Mantelets de soie et dentelle,
Voiles de mariées, &c. &c.
Fleurs artificielles,
Dentelles Valenciennes,
Rubans de soie et de velours,
Garnitures riches, ... que ... prix ...

CHAMPAGNE—... paniers champagne ... & Co, à vendre par ... LA...
20 av

MAQUEREAUX—... barils ... maquereaux No 1 ..., à vendre par T T VE...
26 juin