BULLETIN COMMERCIAL

NOUVELLE-ORLEANS.

REVUE DE LA SEMAINE

VENDREDI SOIR, 29 SEPTEMBRE.

[illegible] pas à constater une grande animation [illegible] dans le coton a été recherché et cet article se vend [illegible] la farine et le maïs ont trouvé des acheteurs; [illegible] a régné sur le marché aux provisions. [illegible] télégraphe nous a transmis hier des nouvelles plus [illegible] apportées par l'Alps, et qui vont jusqu'au 15 du [illegible] pour Liverpool. La demande de coton y avait [illegible] et les transactions des trois jours s'étaient [illegible] à 18,000 balles. Les céréales avaient haussé et [illegible] étaient cotées à 30 s 6 d. @ 33 s le baril; le [illegible] à 35 s 3 d. @ 35 s 6 d le quarter.—Les cou[illegible] à 95¾ @ 95⅞.

[illegible] n'ont cessé. Nous avons maintenant un beau [illegible] que la chaleur soit forte pour la saison. Le [illegible]

[illegible] Arrivé depuis le 15 courant 17,605 balles. [illegible] dans le même intervalle, pour Liverpool 4455; [illegible] New-York 1601, — ensemble: 11,719 [illegible] augmentation au stock de 5886 balles, et [illegible] en mains, y compris tout ce qui se trouve à [illegible] des navires, et non expédiés ce jour, un stock [illegible] balles.

ETAT DU COTON.

En main au 1er septembre 1854		26,875
Arrivé la semaine dernière	17,605	
Arrivé antérieurement	33,449	51,054
		77,929
Exporté la semaine dernière	11,719	
Exporté antérieurement	18,062	29,781
En main non-expédié		48,148

CLASSIFICATION DE LIVERPOOL.

LOUISIANE ET MISSISSIPI.

[illegible]

[illegible] la demande a été bonne, mais les ventes n'ont [illegible] à cause des exigences [illegible] Les nouvelles de l'intérieur annonçant [illegible] un tort considérable à la ré[illegible] plus diffi[illegible] depuis lors, ont subi l'influence [illegible] cependant aucune hausse importante [illegible] Les opérations de lundi et mardi en[illegible] le chiffre de 3500 balles, tandis que [illegible] et d'hier se sont élevées à 4500. Le [illegible] aujourd'hui, les opérations se mon[illegible] balles, ce qui fait un total de [illegible] pour la semaine. La plus grande partie du [illegible] est pour le compte de l'An[illegible]

[illegible] Arrivé depuis le 15 du courant 237 bou[illegible] dans le même intervalle, pour New-[illegible] en magasin et à bord des na[illegible] 20,654 boucauts.

[illegible] Ventes à peine 200 boucauts, dont [illegible] 24 à 6, 5 à 7⅝, 12 à 7⅞, 57 à 7¾, 4 à 7, [illegible] Nous reproduisons notre tableau: [illegible] Planteurs, 5¾ @ 5⅞; Feuille, [illegible] Fair, 6⅝ @ 7; fin, 7⅝ @ 7⅞ cts; [illegible]

ETAT DU TABAC.

En main au 1er septembre 1854		24,032
Arrivé la semaine dernière	237	
Arrivé antérieurement	732	969
		25,000
Exporté la semaine dernière	60	
Exporté antérieurement	4,286	4,346
		20,654

[illegible] Ventes 350 boucauts, dont [illegible] Voici les prix: [illegible] Fair, 4¼ @ 4½; première qualité, [illegible]

[illegible] Bonne demande. Les transactions se sont [illegible] balles à 11¾ cts la fermentée et 13 cts la [illegible] de première qualité. Nous comptons [illegible] et 50 boucauts de Raffinerie à 14 @ [illegible]

[illegible] a baissé de 25 cts depuis notre dernière re[illegible] tendant à la baisse. Au commen[illegible] les marques de St-Louis valaient [illegible] rapportent aujourd'hui que $7 5 @ [illegible] au détail. Quelques-uns des forts [illegible] cependant, de donner leur mar[illegible] Les marques extra ont rapporté $8 à [illegible] de la semaine s'élèvent à 4600 bar.

[illegible] règne plus d'animation sur le marché [illegible] à 67 @ 70 cts le jaune et 75 c [illegible] Ventes d'avoine 3700 sacs de St-[illegible] au prix uniforme de 30 cts le bois[illegible] ont eu lieu, au commen[illegible] à $1 @ $1 42½, mais 500 sacs [illegible] 10 livres.—Il ne s'est [illegible]

[illegible] une nouvelle hausse dans le [illegible] 150 balles à $38 50, [illegible] à $36 le tonneau.

[illegible] Le mess se détaille à $16 le [illegible] baril. Nous cotons la premiè[illegible]

[illegible] Les opérations se com[illegible] à $15 50 le mess. Des lots [illegible]

[illegible] commencement de la semaine, [illegible] de première qualité [illegible] Ce prix est tom[illegible] boucauts de plats côtés de [illegible] à 8 cts. La viande de [illegible] rapporte toujours 8 ½ cts. [illegible] passés au sucre à vulle à [illegible]

[illegible] qui ait eu lieu depuis [illegible] de 150 barils vendu aujour[illegible] en baril est peut être coté

FROMAGE.—En bleu ventes aux prix [illegible] beurre, et 12½ à 13 [illegible] ordinaire.

[illegible] par suite du tort que le [illegible] récoltes de la Caroline du [illegible] Ventes environ 1000 barils de la [illegible] de la Caroline se vend

[illegible] au commencement [illegible] dont 700 à 11 cts et [illegible]

[illegible] Le gros de Liverpool de [illegible] $1 55 le sac livré [illegible] à cause du faible appro[illegible] "Magnolia de Pike." [illegible] 40 cts, et [illegible] à 40 cts. [illegible] Le prix des chan[illegible]

[illegible] Première qualité.

TOILE D'EMBALLAGE — Transac[illegible] en deux lots, à 16¾ cts, [illegible] à 4 cts, et 50 à 4¾ cts

[illegible] Rien cette semaine. La dernière [illegible]

[illegible] ventes de chanvre pourri [illegible] $1 80.—Rien de nouveau pour

[illegible] Prix nominaux

[illegible] de seconde main [illegible] de l'Ouest $2 la barril.

[illegible] dans les traites pour les [illegible] Nous cotons Sterling 108¾ @ [illegible] 10. Traites sur New-York [illegible] d'escompte. Checks, ¾

[illegible] notées pour Liverpool à [illegible] à $15 le tonneau

LISTE MARITIME

Port de la Nouvelle-Orléans.

Expédiés Hier.

[illegible] South, Marks New-York [illegible] Leach, Liverpool [illegible] Harrison, Pensacola

Arrivés Hier.

[illegible] Havane [illegible] partie anglaise.

Memoranda.

Ports des Etats Unis.

[illegible] Expédié navire Jas Nes[illegible] navire Leavitt Sto[illegible] Hathaway, du [illegible] expédié, navire Sun[illegible] Expédié, navire America, [illegible]

Ports Etrangers.

Par le steamer Arabia

[illegible] Arrivée barque Robert, Prince. [illegible] Douvres, 6 septembre—Copernicus, [illegible] pour la Nile-Orléans, Lemuel [illegible] Isabella C Jones & Cur[illegible]

Départ des Bateaux à vapeur partant aujourd'hui.

[illegible]

Départs des Steamers Transatlantiques.

Départs des Etats-Unis.

[illegible] New York pour Liverpool, 4 Octobre. [illegible] New York pour Brême, 7 Octobre. [illegible] Boston pour Liverpool, 11 Octobre. [illegible] New-York pour Liverpool, 14 Octobre. [illegible] New York pour Liverpool, 18 Octobre.

Départs d'Europe

[illegible] Southampton pour New-York, 13 Sept. [illegible] Liverpool pour Boston, 16 Septembre. [illegible] Liverpool pour New-York, 20 Septembre [illegible] Liverpool pour New-York, 23 Septembre [illegible] Havre pour New-York, 27 Septembre [illegible] Liverpool pour Boston 30 Septembre [illegible] Liverpool pour New-York, 4 Octobre. [illegible] Liverpool pour New-York, 7 Octobre. [illegible] pour Boston, 11 Octobre. [illegible] Southampton pour New-York, 11 Oct. [illegible] Liverpool pour Boston, 14 Octobre. [illegible] Liverpool pour New-York, 18 Octobre.

Proclamation par le Gouverneur—Pour la cancellation de bons.

Bureau de l'Exécutif.

Baton Rouge, 2 septembre 1854.

[illegible] M. L. Petit, de la paroisse Iber[illegible] adressé aujourd'hui à moi, pour la [illegible] suivants, savoir: un bon de [illegible] signé par le dit L. Petit comme [illegible] 1846 et les personnes suivantes [illegible] et Balthazar Dupuy [illegible] de deux mille piastres, signé par [illegible] principal, le 12 décembre [illegible] donnés par le dit L. Petit [illegible] exécution de ses devoirs [illegible] pour la paroisse d'Iberville. [illegible] est de donner avis à [illegible] de faire connaître, [illegible] dans les quatre-vingt-[illegible] la dernière publication de [illegible] pour lesquelles ils [illegible] cancellés et annulés. [illegible] signature et le sceau de [illegible] Rouge, ce deuxième jour [illegible] dans l'année de Notre Sei[illegible] la soixante dix-neuvième [illegible] l'indépendance des Etats-Unis [illegible]

P. O. HEBERT,
Gouverneur de l'Etat de la Louisiane.

ANDREW S. HERRON, Secrétaire d'Etat.

DEPOT DE PAPIER ET FOURNITURES DE BUREAU,

No 57, RUE DU CAMP.

Papier et Fournitures de Bureau de toutes espèces.

Papier à écrire, à imprimer et papier de Livres, Cartes à Jouer, Cartes d'imprimeurs et encre à imprimer.

REGISTRES DE TOUTES ESPECES, ET UN ASSORTIMENT GENERAL DE FOURNITURES DE BUREAU, *importation et du pays, propre à toutes les branches du Commerce.*

HENRY L. POTTER, No. 57, rue du Camp.

HOPITAL DE LA RUE DU CIRQUE. Rue du Cirque No 98, *[illegible] rues Perdido et Poydras.*

[illegible] rue du Cirque est maintenant sous [illegible]

[illegible] A. Mercier, rue du Canal No 159 et Stanford Chaillé, à l'Hôpital.

[illegible] a été complètement réorganisé [illegible] des malades. Les dispositions et [illegible] ne laissent absolument rien à [illegible] recevront tous les soins né[illegible] pour dix jours de traitement, [illegible]

CONDITIONS:

[illegible] prescriptions, &c., et les cham[illegible] deux sexes et de toutes [illegible] de $2 à $5 par jour. [illegible] $1 par jour. [illegible] se paieront à part. [illegible] à raison de $1 par cabinet. [illegible] être consulté à l'Hôpital de [illegible] dimanches. [illegible] des médecins seront préparées [illegible] attachée à l'Hôpital.

Terres vendues pour taxes.

ROBERT J. KER, NOTAIRE PUBLIC No 14, Passage de la Bourse, entre Canal et Douane, [illegible] de racheter les terres qui sont tombées [illegible] de l'Etat parce que les taxes n'a[illegible] pas été payées. Il s'occupe également de faire [illegible] de trouver l'emplacement des terres pu[illegible] à Bâton-Rouge, de toucher les traites et de [illegible] les réclamations contre le trésor de l'Etat.

PANIERS à provisions—1000 jeux de paniers à provisions, à vendre par C. T. BUDDECKE & Co, No 160, rue Tchoupitoulas

EAUX DE VIE.

SOSTHENE THOMAS, Importateurs, 9, Rue Gravier.

SEUL AGENT, dans le Sud, pour la vente des marques suivantes d'Eaux-de-Vie et pâles et foncées: Cognac Planat & Co, L. Durand, Eaux-de-Vie de Bordeaux: T. Meuss & Sle, Rochelle, arôme très fin. Toujours en main dans les entrepôts de la Douane.

MARCHANDISES.

MARCHANDISES NOUVELLES, D'AUTOMNE ET D'HIVER.

LE soussigné a l'honneur d'annoncer aux familles qu'il reçoit en ce moment, par les navires Wurtemberg, du Havre, Cahawba, Philadelphia et Star of the South, venant de New-York, un assortiment complet de marchandises nouvelles, convenables pour la saison, se composant en partie des articles suivants:

Mérinos anglais, toutes couleurs, à 35 cts la yarde.
do do noir.
do français, toutes couleurs à $1 10 la yarde.
do do noir.

Tartans écossais, couleur, noir et demi-deuil.
Drap sultane, toutes couleurs, pour manteaux de dames.
Indienne française, nouveaux dessins à 25 cts.
Do de haute nouveauté, Gros, Oder, Romain & Co,
Do anglaises et américaines, couleur et noir.
Brillantines imprimées.
Châles tartan, français, longs et carrés, couleur, noir et demi deuil.
Mousseline de laine or, dessins riches et nouveaux.
Do de petits dessins, pour enfants.
Cols et manches en jaconat.
Do do en mousseline, garnies de valenciennes.
Mouchoirs batiste brodés, riches.
Bandes doubles, en jaconat et en mousseline.
Damassés laine et soie pour rideaux, &c. &c.

Aussi—Un assortiment d'articles pour habitations, tels que couvertures blanches et grises, de Granite, Lowell, Kerseys denims, chaussons et bonnets de laine, &c. &c. Toujours en main, pantalons et gilets de kerseys et de cotonnade du pays, chemises de flanelle et de coton à raies, robes et chemises pour nègresse, &c. &c.

P. A. HEBRARD,
No 118 Avenue Touro,
13 sep Autrefois rue du Canal

MARCHANDISES D'AUTOMNE ET D'HIVER. GIQUEL & JAMISON, 18, RUE DE CHARTRES,

ONT l'honneur d'annoncer à leurs amis et au public en général, qu'ils reçoivent en ce moment par le navire Wurtemberg du Havre, et par les steamers Cahawba, Philadelphia, et Star of the South, de New-York, un assortiment magnifique de marchandises de saison se composant en partie comme suit, et qu'ils offrent à vendre à des prix très réduits:

Indiennes françaises, anglaises et américaines,
Brillantines imprimées,
Mousseline de laine, petits et grands dessins,
Do do couleurs unies,
Mérinos et cachemires, toutes couleurs,
Popeline anglaise,
Lasting imprimé,
Drap de dames,
Casimirs unis et à petits dessins, pour enfants,
Do laçonnés et à grands do, pour hommes,
Flanelle de toutes couleurs, et à tous les prix,
Indiennes à meubles,
Toile à draps et à chemises,
Damassé anglais et écossais, ouvré œil de perdrix,
Hackaback, toile de Paris, batiste fil et toile,

Nous tenons aussi un assortiment général de marchandises pour habitations, telles que: Couvertures Granier, linseys, lowells, denims, étoffes rayées et à carreaux pour chemises et pantalons, et une foule d'articles trop longs à mentionner.

Venez examiner. GIQUEL & JAMISON,
12 sept 18, Chartres

MARCHANDISES NOUVELLES.

LES soussignés offrent à vendre aux plus bas prix du marché les articles suivants, nouvellement reçus par les navires Oswego, Hudson, F. W. Bailey et Black Warrior:

600,000 aiguilles véritables "Warrins"
2 caisses épingles assorties, Nos 2 à 6,
1000 capsules G. D. en boîtes de 200,
1 caisse papier à écrire,
1 caisse papier à écolier,
1 boucaut crayons ardoise,
1 caisse brosses à dents, assorties,
1 caisse encre à marquer "Kidders,"
50 douzaines encre noire et bleue,
50 grosses crayons véritables "Fabers,"
6 doz machines à poser les œillets (nouvelles),
50 bourses en soie, qualité supérieure,
50 porte-monnaies, qualités assorties,
50 chaînes de soie, plats, pour montres,

Aussi: un grand assortiment d'articles de Paris et d'Allemagne, tels que: croix en jais, boutons, poupées, parfumerie, bracelets, boîtes à poudre, quincaillerie, mercerie, jouets, balles en gomme, cannes, cordes à violon, et un assortiment complet d'articles pour la campagne qu'ils vendront à des conditions libérales. URIAH A. POLLARD & Co.,
22 sep—2 m 76 rue Canal, près Chartres

LES soussignés ont reçu par les derniers arrivages de France, d'Angleterre et du Nord, un très bel assortiment de marchandises de saison, se composant en partie des articles suivants:

Cotons blancs et écrus de toutes les qualités et largeurs
Indiennes françaises, anglaises et américaines,
Cachemire et mousseline laine imprimés,
Robes Chally à bayadères,
Robes barège arméniennes,
Mérinos français, anglais et suisse,
Cachemire d'Ecosse 5¼, noir et couleur,
Merinos écossais 5¼,
Tartans à carreaux
Mousseline de laine unie noire et couleur, 2¼ et 5¼,
Damas soie pour robes, Moire noire,
Taffetas, Gros de Naples et Poult de soie,
Cols brodés en mousseline et jaconat,
Manches
Jupons brodés, de cordonnet et festonnés,
Bandes brodées en mousseline, en jaconat,
Velours en couleur et noir,
Draps légers pour manteaux de dames,
Do de toutes nuances pour habit,
Casimir noir et fantaisie,
Cotonnade pour pantalons,
Devants de chemises en toile,
Etoffes à meubles de tous les genres,
Gilets mérinos pour hommes et garçons,
Do do pour dames et fillette,
Corsets patentés,
Fitre chinois blanc et écru pour jupons,
Caleçons mérinos pour dames et hommes,
Mouchoirs batiste brodés à ourlet et unis
Nappes damassées,
Do à liteaux couleurs,
Serviettes damassées et autres,
Toile d'Irlande, de toutes les qualités,
Tapis de table,
Beize imprimée 12¼,
Rugs, devants de cheminée,
Paillassons en pitre,
Casquettes en drap, pour enfant,
Parapluies français,
Parasols et Ombrelles,
Flanelles blanches et rouges,
Bas et chaussettes pour grandes personnes et enfants,
Foulards soie pour poches, &c. &c.

RILLIEUX & REGGIO
15oct 236, rue Bourbon

MARCHANDISES SECHES.

Encoignure Magazine et Commune.

LES soussignés ont maintenant en mains et continueront à recevoir d'Europe et du Nord, un grand assortiment de marchandises sèches américaines et européennes, convenables pour ce marché, qu'ils offrent à vendre à des conditions avantageuses. Leur stock de marchandises sèches se compose des articles suivants:

COUVERTURES pour nègres, françaises et anglaises
COTON de Lowell 3¼ 4¼;
COTON blanc et écru 3¼, 7¼, 4¼
LINSEYS et JEANS du Kentucky et de Glasgow;
LINSEYS à carreaux pour domestiques;
FLANELLES blanches, bleues, jaunes, rouges et vertes;
COTONNADE et DENIMS épaisses et légères pour habitation;
MOUCHOIRS MADRAS et imitation pour nègresses;
SATINETS bleu, noir et mêlé;
CALICOS, guingham, soies et barège français;
CALICOS mérinos, ALPACCAS et bombasine anglais;
BAS, chemises de peau, caleçons et GANTS anglais;
BAS et chaussettes allemands;
MOUSSELINES SUISSES, à carreaux, blanche, en couleur et à dessin;
TOILE D'IRLANDE;
BRETELLES en gomme élastique, soie, dentelles, etc
PARAPLUIES en soie et coton
18dec NORTH BROTHERS & Co

F. JAUFROID. No. 63, rue de Chartres.

REÇU par les navires Wurtemberg, de France, Indiana et Imogène de New-York.—Un assortiment de marchandises nouvelles, telles que:

Gants peau de chevreau pour dames,
do do d'agneau do
do satin peau, coupe Jouvin,
do cachemire, laine et soie,
Corsets français sans coutures,
Bas coton blancs, écrus, bleus et mixte,
do do et mixte, pour enfants assortis de 1 à 7
do do couleurs fantaisie do do
do en laine, emerald, zetland et syuinhand (couleurs vives,)
do soie noire et filoselle,
do fil d'Ecosse, unis et à jours,
do laine cachemir, noirs et blancs,
Chaussettes en coton, blanches et écrues,
do mixte pour jeunes garçons et enfants,
do pure laine, coul. fantaisie, assorties de 1 à 5,

Petits chaussons, bonnets et polkas en laine.

AUSSI: Un grand assortiment de mercerie, consistant en: coton à broder, ruban fil, agraffes, lacets fil et coton, cordonnet, épingles, aiguilles, baleines, boutons en os, nacre et porcelaine, &c. 18 sept

J. S. BOIRON,

No 64 RUE SAINT CHARLES,

REÇU par les navires Sea Queen, Belle Assise, Ferrière et Globe, du Havre, et par les steamers Arabia, Africa, Hermann et Franklin, (voie New York) un assortiment complet d'articles d'hiver et du goût de l'an.

Les articles suivans sont une partie de ceux reçus:
Chemises toile charvet; du doubles poignets,
" Devants toile, idem madapolam,
" Couleur et fantaisie, nouveaux dessins,
Chemises de peau et caleçons flanelle française, dito en soie,
Chaussettes cachemire et mérinos,
" Ecrues, blanches et rayées en coton,
" Fil de Perse et fantaisie.

Un choix des plus riches en Cannes nouveautés:

Parapluies soie et coton, noir, bleu et vert, toutes grandeurs,
Porte-monnaie et porte-or, nouveaux genres,
Coutellerie française et anglaise tous genres,
Un assortiment des plus variés de cravates, cols, nœuds, Joinville, &c. &c.

Gants Jouvin.

Gants Jaim, castor, mérinos et cachemire,
Chaînes de montres et tants aiesdorées et argentées
Nécessaires de toilette pour hommes et pour dames
Boîtes à ouvrage, à essence, à cigares, &c. &c.
Un choix des plus variés de Cristaux et Porcelaines, peints et dorés, tels que: Vases, Verres d'eau, Tête-à-tête, Services à thé, et beaucoup d'autres nouveautés.

Bronzes.—Pendules, Candélabres, Garnitures de cheminée et objets d'art trop nombreux pour énumérer. Voitures pour enfants.

Parfumerie.

Des maisons les plus renommées, telles que: Pinaud, Chardinhoubiyant, Lubin et de la Société hygiénique.

Pommade de toutes odeurs, à vendre par livre.

Cheveux.

Pour dames et messieurs, toujours en main et toute manufactures.

Avis aux planteurs et aux négocians

LE soussigné a l'honneur d'annoncer aux planteurs et marchands commissionnaires, qu'il est maintenant prêt à livrer, pour la saison, du Bisulfite de Chaux d'une force suffisante, frais et garanti libre des impuretés qui pourraient le rendre épais et lourd lorsqu'on l'essayerait avec l'hydromètre.

Il rappelle aux auteurs qu'il était, l'année dernière, le seul qui manufacturât réellement cet article et que l'expérience qu'il a acquise est le plus sûr garant de la qualité de bi-sulfite qu'il vendra.

Il a, depuis lors, encouru de fortes dépenses pour perfectionner ses appareils, afin de pouvoir remplir tous les ordres, dans le plus bref délai.

Le soussigné construit de plus un modèle de moulin à sucre, sur un plan perfectionné et rouleau les cannes et fera du sucre de bonne heure, à l'aide du bi-sulphite de chaux. Lorsque le moulin sera achevé, il en informera les planteurs et les invitera à venir voir la véritable manière de se servir du bi-sulphite de chaux, qui n'a de valeur qu'autant qu'on l'emploie comme il doit l'être et que la qualité en soit bonne. H. BONNABEL.

Propriétaire du New Orléans Southern Chemical Works. Bureau au coin des rues Natchez et Tchoupitoulas. 26 juillet—4 m vil. et camp

Aux Marchands et Planteurs.

Les soussignés ont en magasin et reçoivent continuellement de Wheeling, un assortiment de roues avec brancards et essieux en fer, qu'ils offrent aux prix de manufacture, et garantissent d'aussi bonne qualité, sinon supérieures aux roues vendues dans ce marché.

Ils prennent aussi des ordres pour tout genre de charronnage et les débarquent sur les habitations le long du fleuve, sans augmentation de prix.

Ils reçoivent du Nord, et d'Europe, un grand assortiment de quincaillerie, qui, avec ce qu'ils avaient en magasin précédemment, complète leur assortiment, qu'ils offrent aux conditions les plus avantageuses. DEBLANC & FAUCHEUX,
No 38, Vieille-Levée, entre Bienville et Conti.
24août—4m

LINGERIE! LINGERIE!

16, VICTOR, rue St-Charles, 16.

D'IMPORTATION récente, par les navires Harvest Queen, Essex, Elvira Owen et Marcia C. Day, venant du Hâvre, un assortiment complet de marchandises d'été:

CHEMISES de Toile, extra fines,
do do, ordinaires et communes.
Chemises de coton, devants de Toile.
Chemises de coton, d'un seul échantillon,
Chemises de couleur, dernier genre,
GILETS de peau, Flanelle, mousseline pour l'été,
Gilets fil d'Ecosse; do do coton.
CALEÇONS, flanelle, coton et mérinos.
CHAUSSETTES, soie, fil d'Ecosse et coton
CRAVATTES d'été, dites cols américains, de la plus grande fraîcheur et du meilleur goût.
GANTS, soie, fil de Perse, fil d'Ecosse, &c.
MOUCHOIRS, BRETELLES, &c. &c.
20 mars

COGNAC Pellevoisin—15 demi, 20 quarts, 30 huitième pipe de preuve pâle ou foncé Cognac A. Denys.

23 quarts pipes de preuve pâle Cognac Julien Leferrière.

20 demi, 20 quarts pipes de preuve pâle Cognac Klaran.

3 demi pipes 1re preuve pâle, à vendre par
TH. BAILLY BLANCHARD & Co,
25août—10 27, rue de la Vieille Levée

5 demijeanes vin d'Porto,
5 do vin Xeres, à vendre par
TH. BAILLY BLANCHARD & Co,
25août—10 27, rue de la Vieille-Levée

EN débarquement du navire Mary Merill, venant de Bordeaux
24 [illegible]
24 [illegible]
100 [illegible]
A vendre par F. ROUMIEU,
25av— Rue St-Louis, No 38.

MARCHANDISES

[illegible]

N. O. FOLGER,

Nos 17 et 19, Vieille-Levée,

Encoignure de la rue de la Douane,

[illegible] de Vêtements en toile cirée et vêtements d'hiver pour habitations—Capots à capuchon en toile cirée, à l'usage des habitations sucrières—PARLESSES à manches en toile cirée pour les ramasseurs de coton.

LE débit de ces articles depuis que je les ai offerts en vente a rapidement augmenté; les habitants trouvant qu'ils empêchent beaucoup de maladies causées d'ordinaire par l'humidité. J'ai reçu de nombre de planteurs qui se sont servis de mes articles de toile cirée sur leurs habitations, l'assurance que les maladies y avaient diminué considérablement depuis qu'ils s'en étaient munis. Un habitant qui possède un grand nombre d'esclaves, m'a écrit "qu'au lieu d'avoir comme autrefois son hôpital rempli de monde, c'est à peine si, maintenant, il s'y trouve de temps à autre un seul malade." Aussi, ajoute-t-il "je gagné, en une seule saison, par l'absence de maladies, plus de dix fois la valeur des vêtements en toile cirée qu'il a fournis à ses travailleurs.

AUSSI:

L'ancien genre de MONKEY JACKETS, PANTALONS et CHAPEAUX EN TOILE CIREE.

Vêtements pour Habitations.

Monkey Jackets en Kersey pour hommes et enfants,
Pantalons en Kersey do do do
Chemises flanelle rouge, grises et bleues do do
do coton rayé do do do
Capots en couleur pour hommes,
Chaussettes de laine tricotées du Kentucky,
Bonnets de laine écossais,
Jerseys en Kerseys pour femmes,
Robes do do do
Robes en forte cotonnade et en indienne,
Chemises de coton écru pour femmes,
Couvertes en laine, grises et blanches,
Chapeaux de laine, chapeaux cirés, &c.

Le tout à vendre à des prix très modérés par
N. O. FOLGER,
Nos 17 et 19, rue de la Vieille-Levée, au coin de la rue de la Douane. 2sept—30

A. STURSENEGGER & STERROD No. 47, rue de Chartres entre Bienville et Douane,

ONT reçu par le navire Wurtemberg du Hâvre, et offrent en vente aux plus bas prix du marché, les marchandises suivantes:

Rubans gros de Naples, satin uni, taffetas noir et couleurs,
Gros de Rhin noir et couleurs et lustrine noir,
Satin de Chine et à la reine,
Gros de Naples et gros Brillant,
Cravattes soie noire et couleurs,
Mousseline de laine haute nouveauté,
Drap noir et couleurs,
Casimir noir et fantaisie,
Damas, en laine, coton, et coton et laine,
Eventails riches en nacre et ordinaires,
Gants et mitaines fil et gants de soie pour dames,
Bandes dentelle noire,
Tulle blanc et couleurs,
Voilettes tulle, pointe et châles
Chemises en toile brodée,
Mouchoirs batiste, manches, cols, chemisettes, col tre deux, &c., &c.
Rideaux brodés sur tulle et mousseline,
Mousseline à Jacquard pour rideaux,
do unie en toutes qualités,
do à carreaux, damassé à ramages, bouquet et carreaux, 34 yards,
do brodée à pois, ramagés et à bouquet,
Mouchoirs foulards,
Indiennes, mérinos rouge et en couleurs,
Cotonnade blanche croisée et fantaisie,
Rubans velours noir, couleurs, et fantaisie,
Galons de soie et lacets serpentine mérinos,
Ginghams et mouchoirs madras en toutes qualités,
Et un grand assortiment d'autres marchandises pour ce marché.

—AUSSI:—

50 caisses de cognac qualité supérieure,
Cigares et fusils doubles,
Conditions libérales. 22 sept

MAISON ROUGE, Entre les deux Marchés

(La plus près de la Halle aux Viandes)

MARCHANDISES SECHES.

JOS. N. ROBERT & CO.

VIENNENT de recevoir par les derniers arrivages de France, d'Angleterre et du Nord, un grand assortiment de Marchandises Sèches, se composant en partie des articles suivants:

Mérinos français, anglais et suisse, nuances assorties,
Mousselines de laine do do do do.
Damas et indiennes imprimées à rideaux,
Tartans laine écossais,
Cachemires d'Ecosse et Florence,
Gros du Rhin et Gros de Naples,
Soieries pour robes, à carreaux et rayées,
Toile d'Irlande et toile de Paris,
Percale tartane et jaconat blanc,
Mousseline suisse et coton batiste,
Serviettes de toile et damassées, Nappes do do
Flanelle blanche, rouge, jaune et bleue,
Cols, chemisettes et bandes brodées,
Dentelles, feston et entoilées,
Bas de coton, anglais, français et allemands,
Chaussettes do do do
Cotonnade française et américaine,
Mouchoirs de batiste, brodés et unis,
Indiennes françaises, anglaises et américaines,
Tapis de table et Beize imprimée,
Gants de satin, cachemire et autres,
Velours de soie et velours de coton,
Drap léger pour dames,
Draps fins, ratine et pilote, pour hommes,
Barèges unis et façonnés,
Bas et chaussettes de mérinos,
Casimire noire et fantaisie,
Gilets mérinos pour hommes, femmes et enfans,
Casquettes et chapeaux laine, pour enfans,
Foulards soie pour poches,
Cravates et cols en soie et satin,
Manches en mousseline et jaconat brodé,
Parures do do do.
Bombasine et alpaca noirs,
Courtepointes piquées, en coton,
Couvertures françaises fines, de 6 à 12 points,
Couvertures anglaises et ordinaires,
Ginga, molleton et denims,
Crêpe et dentelles bobinet noir,
Mousseline brochée pour rideaux,
Rideaux en bobinet brodé,
Châles, mantelets et manteaux,
Ombrelles et parapluies,
Cotons blancs et écrus, de toutes largeurs.

POUR HABITATIONS.

Pantalons kersey croisé, pour nègres,
Paletots kersey do do
Chemises flanelle rouge et bleue, dito coton rayées
Chemises molleton et dito laine tricottées,
Couvertures de travailleur, blanches, grises et bleues
Pantalons Log Cabin et denims,
Pantalons satinet, gris et noirs,
Caleçons de flanelle et molleton,
Chaussettes et bas de laine,
Capots de laine avec capuchon,
Casquettes, chapeaux et bonnets de laine,
Lindsey, kersey et cotonnades,
Coton Lowell uni et croisé, Chaussures tous genres.

Nous prions messieurs les habitans de venir examiner notre assortiment et de s'informer de nos prix avant de faire leurs achats ailleurs.
26 sep JOS. N. ROBERT & Co.

LION ET PINSARD, 66 & 68, RUE ROYALE, Encoignure Bienville.

VIENNENT de recevoir de France, par la voie de New York, un assortiment de marchandises d'été et d'automne: UN GRAND CHOIX D'OBJETS DE FANTAISIE, tels que:

Boutons à manchettes, Pistolets de poche, Porte-monnaies, Porte-cigares, Eventails, Bracelets de toutes sortes, Croix, Epinglettes, Broches, Colliers, Ciseaux, Canifs, Rogne-ongles, Limes, Pinces, Bourses, articles jais, objets en ivoire, etc., etc., etc.

Un assortiment considérable de: CHEMISES POUR HOMMES, CHAUSSETTES, CALEÇONS, CHEMISES DE PEAU, CRAVATTES, FAUX COLS, GANTS, etc.

Un grand choix de chemises de toile depuis $40 jusqu'à $90 la douzaine.

100 douzaines de chemises coton devant toile, depuis $18 jusqu'à $36 la douzaine.

100 douzaines tout coton, depuis $14 jusqu'à $24 la douzaine.

100 douzaines de chemises de couleur, depuis $11 jusqu'à $26 la douzaine.

Un assortiment de Gilets de peau en coton, toile, soie, fil d'Ecosse, mérinos, flanelle et tricot, très fins pour l'été.

Un choix considérable de Cravattes, Cols-cravattes, Colliers, Cols Ecolle, Cols Américains, Cravattes carrées, longues, etc., etc., dernière mode et hautes nouveautés parisiennes.

CONSTAMMENT EN MAGASIN:

Un grand assortiment de Parfumerie française des meilleures maisons de Paris.

Choix considérable de Porcelaines, Cristaux, Cannes, Parapluies, Objets d'art et de goût, Objets de fantaisie.

Et des Articles de pêche.

REÇU PAR LE WURTEMBERG, DU HAVRE: 150 douzaines Gants Jouvins, garantis véritables.

20	do	de Parapluies soie.
100	do	d'Eventails assortis.
100	do	paires de boutons à manchettes assortis.
100	do	brosses à dents, diverses qualités.

LION & PINSARD,
18 sep 66 et 68, rue Royale, coin Bienville.

150 CAISSES cerises à l'eau de vie (Delmas) 30 do fruits à l'eau de vie (prunes et abricots)

50 do sardines à l'huile, 1¼ et 1⅛ boîtes (Canaux)

En débarquement du navire français "Deux Sœurs", venant de Bordeaux, et à vendre par
LANATA, GANDOLFO & Co,
26 sept 9 et 16, Jefferson

5 PIPES genièvre de Hollande,
60 paniers vin de champagne, 1re qualité,
400 caisses de 12 bouteilles huile d'olive, (Bordagnol)
40 huitièmes de pipes eau de vie de cognac (Comté et Martin).

Sous les clefs de la Douane et à vendre par
LANATA, GANDOLFO & Co
26 sept 9 et 16, Jefferson

2 BARILS KIRSH,
Absynthe Suisse, en barrils et demijeannes,
En magasin et à vendre par
LANATA, GANDOLFO & Co,
26 sept 9, et 16, rue Jefferson

VINS ET EAUX DE VIE.—En débarquement du navire français Deux Sœurs, de Bordeaux:
30 barriques vin blanc Haut Sauterne;
105 caisses vin rouge Pontet St-Julien;
2⅛ et 10¼ pipes eau de vie Cognac, Hy Sutton 1851;
2⅛ et 15¼ do do do 1850;
A vendre par B. TALAMON
26 sept 161 rue Royale

BERGASSE.— 30 barriques Bergasse, en magasin, et à vendre par B. TALAMON
26 sept 161 rue Royale

HUILE D'OLIVE—30 paniers et 36 caisses huile d'olive de James Plagniol;
10 caisses huile vierge.
A vendre par B. TALAMON
26 sept 161 rue Royale

VERMOUTH de Noilly fils—60 caisses en magasin, A vendre par B. TALAMON,
26 sept 161 rue Royale

DIVERS—Eaux de vie des marques Henry Sutton, Marlettes, M. Daniel, J. Ducasting, fine champagne, 100 barriques vin rouge de différents crûs 1852, 20 barils vin blanc Haut Sauterne, 30 caisses vin blanc Haut Sauterne et 20 caisses château Yquem, 30 caisses vin de Bordeaux vin rouge St-Julien; 20 caisses marasquino et 15 caisses aux vertes importées; 25 caisses petits pois, 15 caisses prunes en paniers, 60 caisses olives, capres, anchois et cornichons, 20 caisses moutarde de Louis frères, 75 caisses eau de fleurs d'oranger grande modèles, 75 caisses savon de Castille, bouchons de différentes qualités, demijeannes de 1, 2, 3 et 5 gallons, à vendre par
B. TALAMON,
26 sept 161 rue Royale

EN débarquement du navire les deux Sœurs, venant de Bordeaux:
60 caisses de 100 boîtes sardines marque Daffe Nantes,
[illegible]
A vendre par HENRY VALETON,
[illegible] St Louis

EN débarquement du navire Les Deux Sœurs, de Bordeaux:
100 caisses de 12 bouteilles fraises en jus marque Pennon, Nantes,
2 caisses de 100 boîtes petits pois au naturel, de
2 caisses de 100 boîtes champignons, de
A vendre par HENRY VALETON,
[illegible] St Louis

VIN en caisses—Attendu par le navire Leonard Dyer, de Bordeaux:
1000 caisses vin St Julien, marque Prunis aîné & Co—500 caisses Haut Sauterne, do do
A vendre par HENRY VALETON,
[illegible] St Louis

HUILE et caissons de Marseille—Attendu, par le navire Européen:
400 paniers de 12 bouteilles de 24 onces, véritable huile Plagniol,
150 paniers de 24 bouteilles do do do
100 caisses capres et olive,
A vendre par HENRY VALETON,
[illegible] St Louis

CAFE RIO—[illegible] en débarquement de la barque [illegible] et à vendre par
J. H. MARKS & Co,
[illegible] 75 rue des Magasins

THE IMPERIAL—[illegible] en caisses de 6 et 12 livres, en débarquement de la barque Susan W Lind, à vendre par
J. H. MARKS & Co,
[illegible] 75 rue des Magasins

THE Poudrong—[illegible] en débarquement de la barque [illegible] à vendre par
J. H. MARKS & Co,
15 sep 75 rue des Magasins

SUCRE—[illegible] en débarquement du navire Havana, à vendre par JOS. H. MARKS & Co,
15sept 75, rue des Magasins

COLLEGE MILITAIRE DU SUD. ECOLE CLASSIQUE ET COMMERCIALE, A Mont-[illegible]

SOUS LA DIRECTION DU CAPITAINE WALSHE membre de la Société [illegible], ex Principal de l'Ecole préparatoire Militaire de Twickenham, auteur d'un manuel Militaire.

L'ENSEMBLE des études comprend—dans les langues vivantes—l'anglais, le français, l'espagnol, l'allemand—dans les langues mortes: l'hébreu, le grec, le latin. En mathématiques: l'Arithmétique, l'Algèbre, la Trigonométrie, l'Algèbre et la Géométrie, [illegible] l'art de la Navigation. L'éducation des jeunes gens se terminera par un cours de Rhétorique et de philosophie. Les langues ancelles seront enseignées par des hommes du pays.

La surveillance du capitaine Walshe s'exercera sans cesse sur la moralité des habitudes et du langage. L'établissement étant soumis aux règles d'une discipline militaire, on exigera la ponctualité, l'ordre, la propreté du corps, la politesse des manières et cette dignité qui caractérise l'homme libre. Chaque après-midi, les élèves se livreront aux exercices militaires et gymnastiques. Ceux d'entre eux qui auront amené leurs chevaux, s'exerceront au manège d'après toutes les règles de l'équitation et de la haute école de cavalerie.

LA Sèvre jeune ayant de nouveau fait son apparition, le Directeur du Collège Militaire a pris des arrangements avec les Directeurs de l'Institut pour les jeunes gens et l'Institut pour les jeunes filles du comté Choctaw (Alabama), et le collège sera ouvert le 2 octobre prochain à MOUNT STERLING, Etat de l'Alabama.

Mount Sterling, situé dans une partie de l'Etat à l'abri de la fièvre jaune et du choléra, est à trois milles de Butler, quatre milles à l'ouest de Pascaboama, sur la rivière Tombigbee, en prenant les bateaux à vapeur. Le collège n'est qu'à deux heures de marche des sources de Bladon.

Les trois départements sont tout à fait distincts les uns des autres.

Pour les conditions et de plus amples détails, s'adresser à l'honorable G. Smith, secrétaire du bureau des Directeurs, ou au capitaine Walshe, surintendant, à Mount Sterling, comté de Choctaw, Alabama, ou à M. John Crawford, au coin des rues Bienville et Royale, Nlle. Orléans 4 sep—
28 juillet—3m.; vil. 1ps.;camp.,chaq.Mr

Briques à feu de Coldspring.

NOUS recommandons ces briques qui résistent aux plus fortes chaleurs et conviennent, sous tous les rapports, aux habitants sucriers. Leur couleur ressemble beaucoup à celle des briques de Stourbridge; elles sont de la même dimension, mais mieux faites, et bien que dures, elles peuvent être facilement coupées par la truelle. Les extraits suivants de notre livre de certificats témoignent de la qualité de ces briques.

HARROD & MOODY,
No 86, rue de la Commune.

Nouvelle-Orléans, 22 mars 1854

Nous certifions que dans l'été de 1853, nous avons construit toutes les fournaises de notre sucrerie, des chaudières, etc., de briques à feu de Coldspring. Nous avons fait deux récoltes sans que les fournaises aient été endommagées elles nous serviront à la prochaine récolte et nous n'y ferons pas faire de réparations.

Wm W. & E. T. KING,
De la N. O. et de St-Martin.

Habitation Providence, 9 avril 1854.

Dans l'été de 1853, je me suis servi des briques à feu de Coldspring pour construire la partie de la fournaise de ma sucrerie (la plus exposée à la chaleur (l'arche entre la batterie et le sirop.) Elles ont parfaitement résisté à l'action du feu, mieux même qu'aucune qualité de briques que j'ai employées jusqu'ici. Cette arche m'a servi, l'hiver dernier, pendant la récolte, et la maçonnerie, bien qu'exposée pendant cinq mois à la chaleur la plus intense, s'a nullement souffert. P. SAUVE.

Nlle-Orléans, 22 mars 1854.

Nous nous sommes servi pour la première fois des briques à feu de Coldspring pour les fournaises de notre moulin à scie à vapeur, dans la paroisse de Jefferson, dans l'été de 1853. Nous les avons employées depuis lors, et nous croyons qu'elles durent aussi longtemps étant d'aussi bonne qualité que les briques noires à feu d'Angleterre, dont on se sert généralement à la Louisiane. FERGUS GARDERE,
F. GARDERE Sr.
17 juin—1ps v. et camp. jusq. 1 oct

AMER DE MORTIMORE

Pour la purification du sang.

PRIX.......................UNE PIASTRE.

CE précieux remède est plus connu qu'aucune autre préparation qui ait été offerte jusqu'ici au public.— Les milliers de personnes qui l'ont employé disent aujourd'hui que c'est sans contredit le meilleur spécifique pour

CALMER LES NERFS.

Les médecins les plus distingués le prescrivent comme le meilleur remède

POUR LA PURIFICATION DU SANG.

Et une foule de personnes qui souffraient depuis longtemps de maladies produites par des habitudes sédentaires, par l'indigestion, le mauvais état du foie, et l'impureté du sang, considèrent cette préparation comme la plus efficace qui existe. Il n'y a pas de remède qui guérisse aussi promptement:

La névralgie, les affections nerveuses, la dyspepsie ou l'indigestion, perte d'appétit, maux de tête nerveux, constipation, pleurésie, douleurs de côté du cœur, essoufflement, palpitations de cœur, asthme, prostration du système nerveux, rhume, sueurs froides, maladies de cœur, jaunisse, maladies d'entrailles, maladies auxquelles les femmes sont sujettes, qui affaiblissent le système nerveux, donnent un teint pâle et qui font sortir les [illegible].

Ce remède est composé de plantes purement végétales, le goût en est agréable et il peut être pris sans danger par la femme la plus délicate et même par un enfant.

PRIX..............$1 la bouteille.

A vendre par W. V. ALEXANDER & Co, Propriétaires No 1, rue Barclay, [Astor House], New-York.

Qu'on n'oublie pas que nous vendons en gros et en détail ce remède précieux et cher, pour la

GUERISON DES RHUMATISMES

Soulagement ferme qu'il se présente, qu'ils soient inflammatoires, aigus ou chroniques. Tel est le

REMEDE DE MORTIMORE.

Qui est une composition végétale, un remède interne, préparé expressément pour le rhumatisme. Ce spécifique a guéri des milliers de personnes qui avaient perdu l'usage de leurs membres. Nous pourrions donner les témoignages de nos citoyens les plus distingués.

Présentez-vous chez le propriétaire, il vous donnera une circulaire, et vous ferez lire les lettres qu'il a reçues de ceux qui souffraient depuis longtemps et qui ont été guéris radicalement depuis.

A vendre par J. WRIGHT & Co,
No 151, rue de Chartres, N. O
E. MACPHERSON, No 29, rue de Camp, N.O.
22 av—1an 3ps v et

MALADIE DE FOIE, DYSPEPSIE JAUNISSE.

Faiblesse nerveuse ou chronique, Maux de reins et toutes les maladies provenant du foie ou de l'estomac.

TELS QUE: Constipation, Hémorroïdes, Accumulation du sang à la tête, Aigreur d'estomac, Nausée, Cardialgie, dégoût pour la nourriture, poids à l'estomac, douleur au creux de l'estomac, étourdissement, respiration précipitée et difficile, battements de cœur, suffocation lorsqu'on est couché, vue trouble, fièvre et douleur à la tête, manque de respiration, couleur jaunâtre de la peau et des yeux, douleur au côté, au dos, à la poitrine, aux membres, &c., chaleur soudaine, imagination effrayée et un grand abattement d'esprit.

Toutes ces maladies peuvent être guéries

PAR LES CELEBRES AMER ALLEMANDS DU Dr HOOFLAND. *préparés par*

LE Dr C. M. JACKSON

No 120, rue Arch, Philadelphie.

Il n'existe pas, aux Etats-Unis, de meilleur remède contre les maux que nous venons d'énumérer. Cette assertion est prouvée par le fait que les Amers ont réussi [illegible] les médecins les plus distingués avaient failli.

Ces Amers dignes de l'attention des malades; ils possèdent de grandes vertus pour la rectification des maladies du foie et des organes digestifs; ils peuvent en outre être administrés en toute sûreté et ont un goût agréable.

M. J. C. Young, de Dauphin, Pa., écrivait en date du 8 mai 1854: "Je souffrais d'une faiblesse générale et d'une constipation contre laquelle j'avais employé, sans succès, divers médicaments. Enfin, j'eus recours aux Amers Allemands quelques bouteilles de ce spécifique, pris d'après la prescription, m'ont complètement guéri. Je n'ai pas été aussi bien portant, depuis dix ans, que je le suis depuis que j'ai pris les Amers.

M. J. A. Galt, de Strasburg, Pa., dans une lettre datée du 1er octobre 1851, dit: "J'ai vendu toutes les bouteilles d'Amers que j'avais; [illegible] votre agent; tout le monde en parle avec éloge."

M. Barber Beaty, de Clarion, Pa., écrivait le 2 octobre 1851: "Vos Amers sont, sans contredit, ce précieux remède. Notre région en a pris six bouteilles et se déclare satisfaite du résultat qu'il a obtenu.

G. J. Curtis, de Waterford, Pa., écrivait le 15 mai 1851: "Veuillez envoyer un nouvel assortiment d'Amers. Tout le monde en est content, et je ne voudrais pas en être privé."

C. Cramer, de Dethore, comté Sullivan, écrivait le 14 mai 1851: "Il n'y a personne qui ne soit satisfait de vos Amers Allemands. C'est un remède que je recommande au monde."

A vendre par tous les pharmaciens connus des Etats-Unis, et par

J. WRIGHT & CO.
No 151, rue de Chartres, N. O.
sep—6m 3ps et camp Agents pour la vente en gros

L'HYDROPIPER DU DR GEOHEGAN,

LE GRAND REMEDE CONTRE LA

Maladie de foie, la bile, la fièvre en frisson, la constipation, l'indigestion, la dyspepsie

Et tous les maux d'estomac et d'entrailles.

Ainsi que contre les scrofules et les impuretés du sang.

L'HYDROPIPER aide beaucoup à la digestion et remplace avec avantage le mercure dans les maladies de foie et les pilules purgatives dans la constipation. Il coupe également la fièvre en frissons, surtout lorsque la quinine a été employée en vain:

C'est un excellent tonique pour les constitutions faibles.

Bien que l'hydropiper soit d'un goût agréable et ne puisse faire aucun mal, les vertus en sont égales à celles des remèdes les plus puissans.

Souffrez-vous des scrofules?

Dans ce cas, lisez le post-scriptum suivant d'une lettre écrite par un avocat distingué de New Madrid Mo.

"P. S.—Vous désirez savoir si votre Hydropiper a réussi? M. Presly Phillips m'a dit qu'il avait un nègre dont le corps était couvert de boutons et qui, au bout de six semaines de diète, aidée de l'hydropiper, recouvra la santé.

Tout à vous. F W ARMSTRONG,

Autre témoignage en faveur de l'Hydropiper du Dr Geohegan.

Dr A. E. Geoghegan—Ma femme souffrait des scrofules depuis longtemps et s'était adressée aux médecins les plus distingués, qui n'avaient pu réussir à la guérir; elle ne marchait plus depuis un an. Enfin l'eus recours à votre hydropiper et elle est maintenant tout à fait bien.

Le désir que d'autres malades profitent de votre excellent remède, m'a poussé à vous écrire ces quelques lignes.

Tout à vous F.G. GAMBLE,
Greenville, Miss. 15 juillet 1854.

Raymond & Patten, No 74, rue Quatrième, Louisville, Ky., Agents pour la vente en général.

A vendre à la Nouvelle-Orléans, par les agens,
JARVIS & WOODMAN,
coin Magasins et Commune.
J. WRIGHT & Co
11 sept No 151, rue de Chartres

Manufacture et entrepôt de Chaussures de G. P. BLANCAND, Encoignure Royale et Dumaine.

Où l'on trouve de tout temps un stock toujours frais et constamment renouvelé de chaussures de toutes sortes pour dames, messieurs et enfants des deux sexes,

Chaussures arlésiennes,
Do du Nord,
Do françaises,
Do pour plantations,

On fait toujours exécuter sur mesure par les meilleurs ouvriers de la ville. 26 sept

75 OCTAVES très vieux Xérès, en magasin et à vendre par J. LANATA,
11 sep—6 11 Jefferson & 13 Toulouse

$25 de récompense

SERONT payées pour l'arrestation et la conduite à la geôle du second district du petit nègre JOHN, âgé d'environ 13 à 14 ans, appartenant à M. Deleau de la Croix. Il est reconnaissable à un fort bégaiement et ne parle que très mal l'anglais et le français. Il a quitté l'habitation il a quinze jours et a été vu depuis jouant avec d'autres enfans sur la Place d'Armes.

Nouvelle-Orléans, le 2 septembre 1854.
EUG. ROCHEREAU & Co,
17 et 19 rue St-Louis

CHAPEAUX DE PAILLE—Par ces derniers navires arrivés du Havre:
5 caisses chapeaux de paille pour hommes, diverses sortes et grandeurs.
6 caisses chapeaux de paille pour dames, assortiment de genres et qualités.
A vendre par FRED. LOISON,
19 av 24, rue de la Douane.

EN débarquement du navire Daniel, de Bordeaux, à vendre par le soussigné:
20 barriques vin rouge Côte de Floirac,
[illegible]
NUMA LACOSTE,
[illegible] 147, rue Royale.

SARDINES A L'HUILE de la meilleure pêche—60 caisses 6000¼ boîtes sardines A. Canaux, en débarquement du brick Eugénie, de Bordeaux, à vendre par EUG. ROCHEREAU & Co,
17 et 19 rue St. Louis

PORTO WINE—25 quarts Portugal Lisbonne, à vendre par EUG. ROCHEREAU et Co,
17 et 19 rue St Louis

LE SOUSSIGNE offre à ses amis de la ville et de la campagne, les articles suivants reçus par les derniers arrivages [illegible]
[illegible]

Les prix sont avantageux et les conditions libérales
F H CHASSANIOL,
Encoignure Chartres et Conti.

[illegible] POUR LES ATTAKAPAS ET LES OPELOUSAS.

Ligne express de [illegible] (Lightning) par la route de la Malle des Etats-Unis, No 7718.

CETTE ligne vient d'être nouvellement installée et montée de manière à satisfaire les voyageurs des Attakapas et des Opelousas, partira de Donaldsonville tous les mardis, jeudis et samedis, à [illegible] heures du matin et sera rendue par des voitures à [illegible]. Elle se reliera au bateau à vapeur RANCIS JONES, qui fera ses voyages, est installé à recevoir convenablement des passagers et tout faire le trajet de la Maison du Lac sur le les Verrez à la Nouvelle-Ibérie; puis, les passagers seront transportés de là à Washington en voitures à quatre roues. Au retour, le départ aura lieu de Washington les samedis, mardis et jeudis, à 7 heures du matin.

M. Price espère, par l'attention qu'il portera au comfort des passagers, mériter le patronage du public. Les officiers du steamboat Francis Jones surveilleront attentivement à ce que les moindres colis soient délivrés à leur destination.

P. S.—Tous les deux jours, une voiture à quatre chevaux partira de Donaldsonville pour Thibodeauville.

Pour plus amples informations, s'adresser à M. Prince, à l'Hôtel de Prince, à Donaldsonville.
J. B. PRICE, Propriétaire.
Franklin, 5 juillet 1854. 18juillet—3m

[illegible]

Grand Chemin de Fer de la Nouvelle-Orléans, de Jackson et du Nord.

Pour le Transport.

UN train pour le transport des passagers et du fret partira du Dépôt, au coin des rues Calliope et Solis, pour la frontière de l'Etat et les stations sur la route, tous les *Lundis, Mercredis et Vendredis*, à 9 heures et demie du matin. Le train partira de la frontière de l'Etat, pour la Nouvelle-Orléans, les *Mardis, Jeudis et Samedis*, à 9 heures et demie du matin.

Le départ des trains pour les excursions sera annoncé.

Les expéditeurs de fret doivent écrire sur les colis à nom de la station où ces colis doivent être déposés.
19 août WARREN A. GRICE, Surintendant

[illegible]

Bureau de la Compagnie du Grand Chemin de fer de la Nouvelle-Orléans, des Opelousas et de l'Ouest.

Au coin de la rue Bienville et passage de la Bourse.

LA balance des versements sera due et payable au Bureau de cette Compagnie, comme suit:
Pour versements de 10 pour cent—4 septembre 1854.
10me " 10 " —1er janvier 1855.
11me " 5 " —6 avril 1855.

Conformément à une résolution de la Direction, il sera fait un escompte de huit pour cent aux personnes qui feront, avant l'époque fixée, les versements et donne ou l'un desdits versements.

Par ordre de la Direction,
20 juil BENJ. F. FLANDERS, Secrétaire.

Compagnie du Grand Chemin de fer de la Nlle-Orléans, des Opelousas et de l'Ouest.

A PARTIR de lundi, 14 août 1854, les trains partiront comme suit:

Jours de la semaine:

Départ d'Alger pour le Bayou des Allemands à huit heures du matin.

Départ du Bayou des Allemands pour Alger, à cinq heures et demie de l'après-midi.

Les Dimanches:

Départ d'Alger pour le Bayou des Allemands, à six heures du matin.

Départ d'Alger pour le Bayou des Allemands à deux heures de l'après midi.

Départ du Bayou des Allemands pour Alger, à neuf heures du matin.

Départ du Bayou des Allemands pour Alger, à cinq heures de l'après midi.

BENJN. F. FLANDERS, Secrétaire
14 août—

AUX PLANTEURS.

CHEZ C. DUHAMEL, opticien, 56, rue de Chartres: Thermomètres pour la cuisson du sucre, construits sur un nouveau modèle; pèse-liqueurs; boussoles à pinnule pour tirer des lignes; niveaux très simples, construits spécialement par C. D. pour les habitans.

Toutes sortes d'instrumens d'arpentage, de physique, de mathématiques, &c.

Instruments d'optique de toutes descriptions; microscopes de $2 à $150; télescopes et longues-vues de $1 à $100, lorgnettes d'opéra, en grande variété, des plus nouveaux modèles, &c.

Aux marchands de la campagne.

Chez C. DUHAMEL, opticien, 56, rue de Chartres: Un immense assortiment de lunettes de toutes qualités et de tous prix, à vendre en gros et en détail, boussoles de poche, communes et fines.

Verres de lunettes, convexes, concaves, bleus, blancs et lilas, de tous les numéros; verres conserves, &c. Grand choix de bijouterie fine.

Au public.

C. DUHAMEL, opticien, 56, rue de Chartres, a toujours en main les verres les plus fins, périscopiques ou en cristal, pour toutes les vues, des lunettes en or, en argent, en acier, en écaille, en german silver, et des pince-nez (eye glasses).

Il est le seul agent aux Etats-Unis pour la vente des verres à double foyer pour voir de loin et de près dans le même verre. Les verres sont d'une immense ressource pour les personnes qui sont obligées d'avoir deux paires de lunettes, une pour lire et une pour voir de loin. Avec les verres à double foyer, on n'a qu'une seule paire de lunettes pour les deux objets.

Réparation de vieilles lunettes et verres neufs posés.

Aux ingénieurs.

C. DUHAMEL, opticien, 56, rue de Chartres, se charge de toutes espèces d'ouvrages en cuivre: modèles de machines, pour inventions, &c. Instrumens sur commande; et toutes espèces de réparations d'instrumens de navigation.

En magasin: Quadrants, baromètres de navires et cartes marines, &c. &c.

Un grand nombre d'objets, tels que: Boîtes de compas pour les écoliers et de très fines pour les architectes. "Metallic tape measuring" de toutes longueurs, mesures pour tailleurs, pour jaugeurs, pour les bois, &c.; équerres en bois, T, pantographe, règles parallèles, &c.; horizons artificiels, balances de toutes sortes, pour l'or, la médecine, &c.

Lanternes magiques et fantasmagories, stéréoscopes et verres de couleur. 27 sep

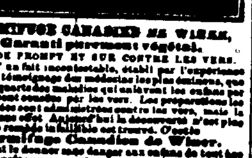

VERMIFUGE CANADIEN DE WINER, Garanti purement végétal.

REMEDE PROMPT ET SUR CONTRE LES VERS.

C'EST un fait incontestable, établi par l'expérience et le témoignage des médecins les plus éminens, que les trois quarts des maladies qui enlèvent les enfans par milliers sont causées par les vers. Les préparations les plus variées sont administrées contre les vers, mais la plupart sans effet. Aujourd'hui la découverte n'est plus à faire; le remède infaillible est trouvé. C'est le

Vermifuge Canadien de Winer.

On peut le donner sans danger aux enfans de tout âge. On reconnaît aux symptômes suivans la présence des vers dans les intestins: teint pâle, légèrement plombé, rougeurs subites, yeux lourds et languissants, haleine fétide, lèvre supérieure enflée, démangeaison aux narines; sommeil interrompu ou agité, les dents grincent; l'appétit n'est pas régulier, quelquefois vorace, quelquefois même dépravé.

On pourrait offrir des milliers de certificats en faveur de ce remède; nous nous bornons aux suivans, qui en démontrent la supériorité:

TEMOIGNAGE DES MEDECINS.

Nous, soussignés, ayant fréquemment administré un médicament préparé par John Winer, de cette ville, désigné sous le nom de VERMIFUGE CANADIEN, et bien convaincus de son efficacité, le recommandons en toute confiance comme un remède infaillible pour l'expulsion des vers logés dans le canal intestinal.

G. O'REILLY,
Licencié du C. R. des chirurgiens, en Irlande, &c
G. W. DICKINSON,
Membre du C. R. des chirurgiens, à Londres

Lettre du Rév. J. Flanagan, de Binbrook, C.W.

Monsieur J. Winer, j'ai fait l'essai de votre Vermifuge Canadien avec le plus grand succès. Dans ma propre famille, partout où je l'ai administré, la guérison en a suivi de près l'emploi. On le préfère ici à tout autre remède, parce que les effets en sont certains et que les enfans le prennent sans répugnance.

JOHN FLANAGAN.

Les médecins emploient le Vermifuge de Winer, parce qu'ils ont reconnu que c'était une préparation purement végétale et qu'elle pouvait s'employer en toute confiance, sans danger et sûre de son effet.

Les agens du Vermifuge ont reçu plus de mille certificats de planteurs, négociants et médecins de la Louisiane, établissant les propriétés utiles de ce remède.

Garanti dans tous les cas.

Le Vermifuge est préparé par John Winer, chimiste à Hamilton, Canada, et par John Winer & Co., No 68, Maiden Lane, à New-York, seuls propriétaires aux Etats-Unis.

Vendu en gros et en détail, aux prix de manufacture par J. WRIGHT & Co.,
1 jan —,as 151, rue de Chartres

SOURCES DE BLADON, ETAT DE L'ALABAMA,

LES propriétaires de ces délicieuses eaux minérales, situées dans une région saine des forêts de pins, à quatre milles à l'ouest de la rivière Tombigby et soixante milles au nord de la Mobile, ont l'honneur d'appeler l'attention des personnes qui quittent la ville, pendant l'été, par plaisir ou pour leur santé et de leur annoncer que les nouvelles bâtisses sont achevées et prêtes à recevoir les voyageurs qui y trouveront tout le comfort désirable. Les propriétaires s'engagent à faire des sources la résidence d'été la plus agréable.

Ces eaux ont été analysées par le professeur Brumby de l'université de l'Alabama; elles contiennent:

—Dans une pinte de vin—

Acide carbonique	4,075 pouces cubes
Acide sulfydrique (traces)	
Chlorure de sodium,	0.0665
Carbonate de soude,	4.1119
Do de chaux,	0.3437
Do de magnésie,	0.1706
Oxide de fer,	0.0300
Sulfate de chaux,	0.0019
Silicate d'alumine,	0.2621
Acide crénique,	0.0012
Acide apocrénique,	0.0750
Pert	0.0400
	5.0062

"Ainsi, dit le professeur Brumby, ces eaux minérales sont semblables à quelques-unes des meilleures sources d'Europe, telles que Seltzer, Spa, Pougue et Aix La-Chapelle. Elles doivent conséquemment produire, dans plusieurs maladies, de très heureux résultats." Cette opinion est confirmée par les cures merveilleuses que ces eaux ont effectuées l'été dernier.

Il y a, en tout temps, des voitures et des chevaux pour transporter les voyageurs de la rivière aux eaux et vice versa et pour l'usage des pensionnaires.

CONNOR & WOOTEN, propriétaires

N. B.—Les propriétaires ajoutent le certificat suivant afin que le public juge des vertus de ces sources.

"Les soussignés ayant analysé les eaux connues sous le nom de "Les sources de Bladon", dans l'Etat de l'Alabama, témoignent avec plaisir de leurs vertus minérales, des effets bienfaisants qu'on en obtient, surtout dans les cas d'affections chroniques du canal alimentaire, de rhumatismes chroniques ou invétérés et articulaires; dans les cas de goutte opiniâtre, d'inflammation chronique de la peau, dans les calculs biliaires, dans certains genres de maladies de l'organe urinaire et de névralgie produite par les douleurs rhumatismales.

(Signé) F A LAMBERT, D. M. P.
W RUSHTON, D. M. P.
An PEOQUET, D. M. P.
F ALFUENTE, D. M. P.
JH ROUANET, D. M. P.
Nlle Orlé ns, 15 mai 1852. 17 mai—

REÇU par les steamships Black Warrior Star et the South et Philadelphia:

Un grand assortiment de marchandises de printemps, tels que: chapeaux; de plats, blonde et paille, Leghorn, paille damasse, Belgrade, Gossamer, brodée, dentelle blonde et autres, en soie, crêpe de lin, taffetas, gaze, à pétresses et brodés,—crêpes de toutes couleurs, tarlatanes, dentelle, Plumes et fleurs, soie de Florence, dentelle blonde et autres, broderies, bobinets, illusion, broches, plumes, rubans de soie, rubans en paille, poignées, etc., etc. A vendre en gros par JAMES J. SAWIN,
1er mars 66, rue du Canal.

SAVON de Castille — 100 caisses, à vendre par E. I. HART & Co,
15août 105 et 107, rue Tchoupitoulas

PAPIER POUR CIGARETTES—Quelques balles de la marque célèbre de "Les Perillas," à vendre par ANT. COSTA,
21 juil 14, rue de la Douane

REÇU dernièrement de New-York, quelques caisses de beurre de Goshen extra supérieur, pesant, en paniers de 2 livres, à vendre par
21 juil ANT. COSTA, 16 rue de la Douane

TABAC.— 120 balles tabac du Mexique pour capes et tripes et préparé expressément pour ce marché, à vendre par R. CAHUZAC & Co.,
août 30, Vieille Levée

VINS ET LIQUEURS DE CHOIX.

EAU-DE-VIE—Réserve des années 1798, 1798 1812 et 1820; Godard de 1820; Otard, Dupuy et autres marques de différents prix et qualités.

Vins—Madère Old réserve, Pale pale, South Side et Index Orientale, Sherry de Duff Gordon, et Harmony et Sevens, vieux Porto, Vin du Rhin, du Moselle, Champagne, Vins de Bordeaux; Vins de l'Hermitage et Bourgogne, de Sillery, Heidsieck et plusieurs autres marques, vins blancs et rouges de toute qualité en barriques et en caisses.

Genièvre de Hollande, rum de la Jamaïque et de Sainte-Croix, whiskey d'Ecosse et d'Irlande, whiskey vieux Monongahela, Old Rye, fruits à l'eau-de-vie en jus, liqueurs de toutes sortes, bitter de Boker, Bitters et Cordey, 200 caisses de vins d'Italie, en quarts et pipes, en magasin et à vendre par quantités et au détail [illegible]

200 pipes de [illegible]
[illegible] SEWELL T. TAYLOR,
14dec 13, rue Royale.

NAVIRE WURTEMBERG, DU HAVRE

Arrivé à la Pharmacie Allemande, 46, rue Condé.

[illegible] de ce celle [illegible] pour pharmacies [illegible]:

[illegible]

Avis aux cultivateurs.

J'ai reçu dans cet envoi des carafes de safrans et du carmin d'Indigo. Il me reste en magasin 2 barils complets d'œufs, avec un assortiment complet d'articles pour teinturerie.

Ant. SCHWAB, 46, rue Condé.

Attendu par le navire Meibourne, articles divers pour pharmacies. 28 sep

Fabrique d'eaux Minérales Artificielles de Seltz, Vichy, &c., &c.

La plus complète attention sera apportée dans la fabrication de ces eaux par les plus anciens appareils, selon les nouveaux procédés, afin que nos eaux se conservent quelque temps sans s'altérer.

Seront préparées d'après les analyses les eaux de Vichy, Pullna, Seidlitz, etc., etc.

11juil D. PERES, Pharmacien, encoignure Toulouse et Bourbon

Teinture d'Arnica du Docteur Morin, de Genève (Suisse.)

CETTE teinture, préparée par le Dr Morin, un des meilleurs chimistes de la Suisse, avec la plante fraîche, cueillie sur les Alpes, jouit depuis longtemps d'une réputation méritée.

Applications externes pour les plaies, blessures, &c, ce remède arrête l'inflammation, cicatrise les blessures entaillées la cicatrisation. Employé en lotion sur les contusions provenant d'une cause quelconque, il remplace la saignée et les sangsues, a tous leurs avantages, sans aucun de leurs inconvénients. En effet, il dissipe l'inflammation, hâte la circulation du sang et en prévient la coagulation, par conséquent empêche la formation sur la peau de ces taches noires si désagréables à l'œil.

Toutes les demandes doivent être adressées à F. CLAVEL, pharmacien, Seul agent du Dr Morin aux Etats-Unis, 190 rue Vieille Levée entre Ursulines et Hôpital 9 mars

AVIS—J'ai l'honneur d'annoncer au public, qu'à l'avenir on trouvera chez moi tous les médicaments français possibles, et que je répond entièrement par moi-même, afin de pouvoir en garantir la parfaite fraîcheur.— Je cède toujours les produits chimiques aussi bas que les prix de toute autre maison de ce genre. Je viens de recevoir un envoi considérable de Sels Lebouriche, pharmaciens, à Paris, ayant comme dépositaire remèdes publiés. Ainsi, la véritable remède Leroy, de la pharmacie Cottin, à Paris, vendu partout ailleurs $1 75 et même $2 cents, vendu chez moi à $1 25, de même du Sirop [illegible], vendu habituellement 75 à $1, etc. etc.
F. CLAVEL, pharmacien, 190, rue
30 mai Vieille Levée, entre Ursulines et Hôpital

PHARMACIE [illegible].

P. SENAT, successeur.

Encoignure St-Louis et Rampart.

ASSORTIMENT complet de médicaments pour familles et habitations.

Dépôt de toute espèce de remèdes patentés, américains, français et anglais.

CHOCOLATS de santé, id. perfectionné, vanillé et sans vanille, julep de Perse, lait d'amandes, lichens [illegible], homéopathique.

PASTILLES ET PATES.—Chocolat, tolu, guimauve, violette, menthe, ananas, banane, framboise, &c., &c.

SIROPS DE FAMILLE.—Orange, limon, banane, ananas, groseille, framboise, &c., &c.

PARFUMERIE.—Brosses à dents, à ongles, à habits; poudre, chapeaux, barbe, savons, eaux de senteur, cosmétiques, peignes, rouge, poudre de riz, &c.

LIQUEURS FINES POUR USAGE MEDICAL—Cognac, gin, Scotch whiskey, madère, porto, malaga, champagne, &c., &c.

Spécialité—Savon préservatif, que pour enlever les taches à la peau, pilules infaillibles contre la dysenterie, mixture certaine contre les fièvres.

SIROP D'HUILE DE PALMACHRITI—Ce sirop, aussi agréable que l'orgeat, purge aussi même doses que l'huile de ricin.—Prix: 25 cts le flacon.

Toutes les préparations sont faites d'après le Pharmacopée des Etats-Unis et le Codex français.

P. SENAT se charge, sur l'ordonnance du médecin, de préparer en pilules inaltérables, sirops, dragées, granules, &c., et tous les remèdes français dont la composition est connue.

Pour la commodité des habitans, il a établi une agence chez White, Fazende & Co, rue Vieille Levée entre Conti et Bienville, qui recevront leurs ordres et traiteront les affaires d'intérêt. 27 juil—6

EN débarquement du navire Monmouth, du Havre, Far West et Wellington, de New-York et D. Molony, de Philadelphie:

Biberons Darbo, complets,
Biberons en ivoire flexible de Charrière
Bouts de sein en caoutchouc vulcanisé,
Dragées de Santonine, du Pelletier père et fils,
Clysopompes à courant à jet continu,
Huile de foie de morue pure, incolore et sans odeur, de Charles Asmeh
Sirop de dentition du Dr Delabarre,
Sirop anti-scorbutique, de Portal,
Pois épispastiques au garou, de Frigérie,
Copahu ferrugineux du Dr Clarke,
Eau hémostatique de Pagliari,
Magnésie de Henry,
Eau de mélisse, des Carmes déchaussés,
Essence de gingembre de la Jamaïque, de F. Brown,
Poudre de charbon de saule, de Ch Ellis
Collodion du Dr Maynard,
Toile d'éponge pour compresses avec une surface gommée pour empêcher l'évaporation des substances employées,
Soie gommée et cirée,
Lancettes de Charrière,
Encre indélébile à marquer le linge, de J. Tarrant
Magnésie effervescente du Dr Murray,
Véritable savon brun de Windsor,
Ether chlorhydrique chloré: Sesqui chlorure de carbone,
Emplâtre de cantharidine—mouches de Milan, &c, &c, &c, à vendre à la pharmacie

F. E. MOUGIN,
20fa Encoignure Dauphine & Douane.

Le soussigné vient de recevoir de France et offre à vendre à bon marché, les articles suivans:

Sirop de Flon.
Sirop anti-scorbutique de Portal.
Sirop anti-phlogistique de Briant.
Véritable eau Vendée.
Ether sulfurique de Robiquet.
Sulfate de Morphine, acétate de Chlorohydrate de,
Quinine brut, Codéine, Cantharidine,
Aconitine, Digitaline, [illegible]
Ether chlorohydrique chloré, [illegible] de Peyllum
Fleurs de camomille, fleurs de violettes, de mauves,
Fleurs de roses de Provins de Aurelle, &c.
Caustique de Vienne, de de Filhos,
Huile d'Epurge, eau de mélisse des Carmes,
Lycopode, [illegible]
Corne de cerf [illegible], huile de laurier.
Essence [illegible] de Frank, dragées de Santonine,
Têtes de pavots (grosses),
Extraits alcooliques, teinture alcoolique, et aqueux, d'absynthe, d'aconit, de belladone, de centaurée, de chiendent, de semences de colchique, de coloquinte, de digitale, de ciguë, de douce amère, de fumeterre, d'ellébore noir, de jusquiame, de quinquina gris, de quinquina jaune royal [illegible]

Et en général un assortiment de racines, tiges, feuilles et fleurs des plantes généralement employées dans l'art de guérir. Tous ces derniers médicaments sont de la dernière récolte.

Le soussigné informe également ses nombreux clients qu'il vient de préparer une grande quantité de PILULES ASPHODELES si avantageusement connues pour le traitement des rhumatismes, de l'hydropisie, etc., etc. Ces nouvelles pilules sont plus petites que celles qu'il préparait antérieurement et sont recouvertes d'une couche gélatineuse qui leur permet de se conserver plus longtemps sans se dessécher.

100 onces d'excellent quinine française de la marque Pelletier & Levaillant (garanti pur.)

L. GAROTIS,
Pharmacien, encoignure Bayou et Rempart

EN MAGASIN.

80 CAISSES fruits au jus de Toyssonnau Jr.
60 paniers huile d'olive Rochefort
330 caisses bon vin rouge St-Julien, St-Estèphe,
100 do vin rouge Canteneau fumé.
100 do de Bagnère, Médoc.
375 do do vin rouge de table, de choix.
100 do vin blanc Haut Sauterne et Barsac.
50 paniers champagne de Montecourt.
30 do de do de en demi-bouteilles.
45 do do Vonnage & Co.
3 balles bouchons pointus.
500 demijeannes françaises de 5 gallons.
70,000 cigares de la Havane première qualité.
110 barriques vin rouge St-Julien, Cantenac, &c.
25 do do Bergasse.
30 do de Bordfort.
40¼ pipes Imitation Oporto.
20 barils vinaigre de vin blanc première qualité.
50 caisses fraises au jus.
65 do Fruits à l'eau de vie.
A vendre par Fco DE FUENTES & Co.
5 sep—6o 22, Vieille Levée

Champagne de la veuve Clicquot Ponsardin.

150 PANIERS de cette marque célèbre, à bord du navire Wurtemberg, venant du Havre, à vendre par Fco DE FUENTES & Co.
5sep—6o 22, Vieille Levée

EN magasin et à vendre par le soussigné:
[illegible]
F. ROUMIEU, 38rue St Lou.

MEDICAMENS—Produits chimiques et parfumerie, à vendre en gros et en détail, à la pharmacie de (12 mai) SYMES, coc. Canal et Carond.

BALANCES pour apothicaires—Un bel assortiment provenant de manufactures allemandes et américaines, à vendre à la pharmacie de SYMES
13 mai coc. Canal et Carondelet

MAQUEREAUX—300 barils et demi barils de No 3, frais, en magasin, à vendre par
W F. VREDENBURGH & Co,
22 sept No 29, Vieille Levée

SARDINES—2000¼ boîtes et quarts de boîtes, à vendre par W F VREDENBURGH & Co,
23sept No 29, Vieille Levée

VIN ROUGE—54 barriques et 15 caisses vin rouge de Bordeaux, en magasin et à vendre par
W. F. VREDENBURGH & Co,
23 sept No 29, Vieille Levée

ESPRIT DE TEREBENTHINE—30 barils en magasin et à vendre par
W. F. VREDENBURGH & Co,
22sept 29, Vieille Levée

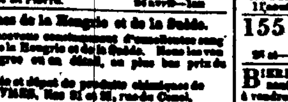

SANGSUES—SANGSUES.

L. PROVOST.

SUCCESSEUR DE M. RUSCONI,

rue Bourbon 172, entre Toulouse et St-Pierre

28000 SANGSUES Hongroises et Suédoises [illegible] arrivées et à vendre en gros et en détail, au grand dépôt rue Bourbon, entre Toulouse et St Pierre. 24 novb—1an

Sangsues de la Hongrie et de la Suède.

NOUS recevons constamment d'excellentes sangsues de la Hongrie et de la Suède. Nous les vendons en gros et en détail, au plus bas prix du marché.

Pharmacie et dépôt de produits chimiques de SYMES, Nos 21 et 22, rue du Canal, encoignure Carondelet
24 mars

BAGOUTS—[illegible] en débarquement de [illegible] à vendre par
H. M. BARLOW & Co.,
19 sept—[illegible] 22, rue du Canal

TABAC [illegible]
J. H. CABALLERO,
[illegible]

SAINDOUX [illegible]
[illegible]

PIANOS [illegible]
C. S. [illegible]
[illegible]

[illegible]

A LOUER.

UN MAGASIN en brique à quatre étages situé dans la rue de la Vieille Levée, entre Bienville et Douane. Pour plus amples détails, s'adresser au No 56, rue de la Vieille-Levée. 27juil

HAMEÇONS de la grande célèbre de [illegible] 100 milliers assortis en magasin et à vendre par C. CARRERE, 254, Vieille Levée
8 ja

VENTES A L'ENCAN.

PAR H. PEYCHAUD & Co.

Grande vente d'un stock de quincaillerie, sèches et d'articles divers.

Henri Joel [illegible] et les quincaillerie de Henri Joel & Co.

PAR H. PEYCHAUD & CO.

G. Saunier, Encanteur.

VENDREDI et SAMEDI, 29 et 30 septembre 1854, il sera vendu à 10 heures, au No 62, rue de Chartres, entre Douane et Bienville, en vertu d'un ordre de l'honorable Cour de District de la Nlle-Orléans et pour le compte des créanciers de H Joel & Co.

Le stock entier dudit magasin, consistant en plus de 400 lots de marchandises sèches nouveautés et articles de fantaisie.

—AUSSI—

Les installations dudit magasin, consistant en comptoirs, vitrières, &c.

Conditions—Comptant.

Des catalogues détaillés seront distribués avant le jour de la vente. 13sept—13

BOTTES, SOULIERS, CHAPEAUX DE [illegible].—[illegible] caisses en débarquement du navire Saxon, à vendre par G. W. DUNBAR,
27jul 5, rue des Magasins

CHAPEAUX D'ETE.— En débarquement des navires Clifton et Vicksburg, un assortiment complet de chapeaux Leghorn, Panama, chapeaux de paille pour hommes et enfants, ainsi que des chapeaux de Campêche et diverses qualités, à vendre par G. W. DUNBAR,
13 mars—4ho 5, rue des Magasins

CHAPEAUX.—Un assortiment complet de chapeaux de soie ou en peau de castor, bottes de laine, chapeaux souples à large bord, à vendre par G. W. DUNBAR,
13mars—4ho 5, rue des Magasins

Conserves de la Havane, Biscuits Cracknell.

REÇU et en débarquement du navire John H. Wood, venant de Liverpool, et du brick Mary Elizabeth, venant de la Havane:

1000 caisses biscuits Cracknell de Huntley & Palmer
200 doz. sauce Worcestershire de Lea & Perrin;
50 doz. ketchup de noix, de Crosse & Blackwell;
50 doz. ketchup de champignons do do do
20 caisses conserves de la Havane en petites boîtes (Le Dominica);
20 caisses confitures de la Havane en petites boîtes (Le Dominica).

En Magasin:

Sirop, conserves, liqueurs, cornichons, etc., à vendre par D. GOWANS & CO,
6aout 143, rue du Canal

HABILLEMENTS CONFECTIONNÉS. GODCHAUX FRERES, 107 ET 109 RUE DE LA VIEILLE LEVÉE,

REÇU par les steamers Star of the South et Empire City et par le steamer Africa (via New-York) et le navire Hood, du Havre, à vendre aux prix les plus réduits:

[illegible]
Paletots pour offices, cachemire etc noir et couleur
Lévites noirs et mérinos [illegible]

Gilets.

[illegible]

Pantalons.

[illegible]

Chemises.

[illegible]

Un supplément.

A l'assortiment déjà complet, consistant en: Chapeaux de feutre, soie, paille d'Italie, Panama, Campêche, &c. &c. Casquettes tous genres, Cravates, Cols et mouchoirs.

ARTICLES DE VOYAGE 25 mars

MAGASIN DE QUINCAILLERIE A VENDRE.

LE soussigné offre à vendre son magasin situé au No 21, rue Condé, près de la Place Jackson et de la Cathédrale. Pour quiconque voudrait entrer dans ce genre de commerce, c'est une occasion des plus favorables. Le loyer est raisonnable, l'emplacement est déjà bien achalandé, les ventes au détail seulement se montent au-delà de $1,000 comptant par mois. Le stock n'est que de 7 à 8,000 piastres en tout et sera réduit si on le désire. Toutes les marchandises sont fraîches et importées directement d'Europe et du Nord, au plus bas prix; le magasin est parfaitement installé avec étagères, comptoirs, gaz, etc. Pour les termes et conditions ou autres renseignements, s'adresser au soussigné à son magasin principal, No 39, Vieille Levée, entre St-Louis et Conti.
27 juil—3m W ARMSTRONG.

AVIS IMPORTANT.

LA HUITIEME MERVEILLE DU MONDE.

PREPARATION INDIENNE pour prévenir la chute, fortifier et activer la croissance des cheveux.

Cette préparation, qui seule mérite le nom de régénératrice, est composée d'après la recette d'un Indien qui s'est rendu célèbre au Mexique pendant plus de vingt années, par la facilité avec laquelle il faisait repousser (avec une qualité supérieure) les cheveux et leur chevelure sur la tête de certaines personnes. Telle l'efficacité de cette préparation, que, quel que soit le mauvais état du cuir chevelu, elle est destinée à faire une reprise aux cheveux à peine privés, ils repoussent et les cheveux reviennent; elle joint celle de donner aux cheveux cette souplesse et ce brillant qu'il recherchait par les gens du haut ton, en même temps qu'elle tient la tête dans un état de propreté et de fraîcheur tout à fait surprenante.

Seul dépôt à la pharmacie de E. BATTIER, encoignure Dauphine et Hôpital, Nouvelle-Orléans.
Prix.........$1 50 le flacon. 27 juillet—

EN magasin et à vendre par le soussigné—135 caisses contrats de tabac à l'eau de vie, 75 dito abricots 25 dito cerises. PAUL LACROIX,
4 juil 12, rue Toulouse

A VENDRE par le soussigné—350 paniers de beurre, en saloirs. Le soussigné prie le public en général qu'il sera constamment des prix les plus bas à vendre. PAUL LACROIX,
4 juil 12, rue Toulouse

MAILLOT & SON, No 134, rue des Magasins, Importateurs de Vins, Eau de vie, &c. et fabricants de liqueurs du pays.

14 déc—

[illegible] anglais à vendre.

DEUX MOULINS en fer horizontaux à sucre, avec rouleaux de 42 sur 24, et rouleaux extra, pour force de chevaux, à vendre par
JUAN Y DE EGANA,
15juil 47, rue Bienville

AVIS.

J. CASSEROUGE, marchand-tailleur, a transporté son magasin du No 106, rue Royale, au No 77, rue St Charles, entre Gravier et Perdido, Le district. J. CASSEROUGE,
17 juil Marchand-tailleur.

BOIS DE ROSE—Un petit lot, à vendre par
JUAN Y DE EGANA,
24 août 47 rue Bienville

FUSTIC de première qualité, récemment reçu de Tampico, à vendre par
JUAN Y. DE EGANA,
24 août 47, rue Bienville

SOLDE! SOLDE!

LE soussigné devant bientôt partir pour le nord, annonce à ses clients de la ville et de la campagne qu'il solderait la balance de son stock à des prix excessivement réduits. JULES BOULEBOUR,
Rue de Chartres No 100 au premier entre St-Louis et Conti. 21 juin

Les meilleures chaudières à sucre du Tennessee.

"Old Sucker from Works"

LE soussigné, ayant de cette célèbre manufacture, a en main et se vend au plus à des habitants de la campagne se les avons été bien connus et reçus. Les habitants de la campagne qu'il a aussi en mains des chaudières de [illegible]

[illegible]

Grilles à etc la livre, grandeur de fournaises $26 et $30, selon, capacité. Toutes les chaudières sont garanties et si [illegible] ces chaudières à l'avenir tant du [illegible]
R. F. LE VILLEBEUVRE, seul agent,
15janv— 65, rue St-Charles, en bas

Chapeaux.—Actuellement en débarquement des navires Atlantic et Creole, de New-York, un assortiment complet de chapeaux de laine, feutrerie et latest, ainsi que des chapeaux noirs et souples, de divers genres et qualités, convenables au débit de la campagne et de la ville, à vendre par
G. W. DUNBAR,
13jv—camp 5, rue des Magasins

A LOUER—Une bonne maison à deux étages, pouvant servir de résidence et de magasin, située à l'encoignure des rues Prytania et Thalia: pour les conditions s'adresser à X. LAMBERT,
6 sept 62, rue des Magasins

CIGARES—200,000 cigares de Mexique, de première qualité, en magasin et à vendre par
Fco DE FUENTES & Co.
21 sep 22, Vieille Levée

SARDINES—3000 demi boîtes et 2000 quarts boîtes sardines de Nantes, en débarquement du brick Eugénie, venant de Bordeaux, à vendre par
Fco DE FUENTES & Co.
21 sep 22, Vieille Levée

VIN—20 caisses de vin rouge en débarquement du brick Eugénie, venant de Bordeaux, à vendre par
Fco DE FUENTES & Co,
21 sep 22, Vieille Levée

CHAMPIGNONS—100 demi-boîtes en débarquement du brick Eugénie, venant de Bordeaux, à vendre par Fco DE FUENTES & Co.
1 sep 22, Vieille Levée

30 CAISSES de 12 paniers fruits à l'eau de vie assortis,
16 caisses de 12 paniers fruits au jus assortis.
En débarquement du navire Stella, de Bordeaux, à vendre par V. & E. MAIGNAN,
août 22, rue St-Louis

Compagnie de la Poudre du Hazard.

C. T. BUDDECKE & Co.

Agents, rue Tchoupitoulas, No 160.

AYANT été nommés agents de cette grande manufacture, nous avons l'honneur d'annoncer au commerce que nous sommes maintenant prêts à remplir promptement tous les ordres qui nous seront donnés, quelle que soit leur quantité. La qualité de la poudre de la Compagnie du Hazard est non seulement garantie pour n'avoir jamais été surpassée, mais est en outre considérée supérieure à toutes les autres marques, ayant acquis la préférence partout où elle a été connue. Cette manufacture est la plus grande et la plus grande des Etats-Unis. Tous colis des quels on se sera pas satisfait seront repris, et les frais et dépenses seront remboursés. Nous avons toujours les qualités en main, en barils, demi-barils, et quarts, ainsi qu'en caisses en ferblanc, très convenables pour ce marché. N'importe quelle quantité sera délivrée aux prix réguliers à bord des steamboats ou à tout autre endroit sur un ordre laissé à notre magasin.
C. T. BUDDECKE & Co.
2 dec—1an 160, Tchoupitoulas

Zinc, Cuivre, Ferblanc, L. F. DELAMARE.

Rue de la Douane, entre Bourbon et Royale.

ENTREPREND travaux de zinc, plomb, cuivre ferblanc et tôle. Objets de fabrication, de commodité, supérieure à tout ce qui a été fait jusqu'à ce jour; baignoires de toutes formes, bains et baquets de bains formes, étuves et fournaises, gardemanger pour cabinets et chambres, gouttières pour batiments, pompes, installation de bains complets, &c.

Travaux de bâtiments en zinc, corniches, ventilateurs, [illegible]

Couvertures en zinc garanties vingt ans [illegible]

EN débarquement du brick Daniel, de Bordeaux, 100 caisses cerises à l'eau-de-vie.
A vendre par F. ROUMIEU,
16 sept No 38 rue St. Louis

A vendre à très bon marché

DES installations et appareils complets pour un GYMNASE, que le propriétaire a reçu en paiement d'une dette.

Ce gymnase conviendrait à un collège, et serait vendu aux conditions les plus avantageuses.
11aout— VICTOR, 16, rue St-Charles.

155 caisses sardines,—100 boîtes ¼ de, 100 demi-boîtes pâtés, à vendre par
TH BAILLY BLANCHARD & Co,
26 at—10 27, Vieille Levée

BIERE D'ECOSSE, de la marque réputée de Tennent, en quarts et pintes, vendue d'une vente à vendre par J. Y. DE EGANA,
13sep 47, rue Bienville

MORUE ET HARENGS—100 caisses de morue, 100 do de harengs, en débarquement et à vendre par YOCHRIES, GRIGGS & Co,
16sept 15, rue Tchoupitoulas

AMANDES ROUGES—50 balles amandes douces pour des fins, nouvellement arrivées, à vendre par P. CUSACHS,
19 sep Enc. Royale et St-Philippe

SUCRE EN MORCEAUX—50 barils Boston, en débarquement et à vendre par
YOCHRIES, GRIGGS & Co,
16sept 15, rue Tchoupitoulas

Corsets sans coutures.

2 caisses de corsets sans coutures, assortis, dans de qualité et de modèle, à vendre par
FRED. LOISON,
19 av 24, rue de la Douane

EN magasin—50 barriques vin de Bordeaux, [illegible]
[illegible]
A vendre par Ant. GIRAUD,
4 sept 64, Vieille Levée

VENTES A L'ENCAN.

PAR BLACHE & LEAUMONT.

Vente, de [illegible]

J. Ernest Forges [illegible]

PAR BLACHE & LEAUMONT.

SAMEDI 30 courant, à 10 heures du matin, il sera vendu, en vertu d'un ordre de l'honorable Cinquième Cour de District de la Nouvelle Orléans, en date du 18 septembre 1854, au No 18 rue St-Anne, bâtisse Pontalba:

Le contenu dudit magasin, consistant en un assortiment d'articles de fantaisie, coutellerie, quincaillerie, &c.

—AUSSI—

Les installations, vitrières, comptoirs, &c.

Le tout abandonné par J. E. Forrest à ses créanciers. 20 sep—2 f en 10j

Chapeaux Anglais et Mexicain, habillements, &c.

PAR BLACHE & LEAUMONT.

MARDI, 3 octobre, à 10 heures du matin, il sera vendu à leur magasin d'encan, rue de Chartres, No 77—

16 caisses chapeaux en soie unicolre et anglais.

—AUSSI—

Un grand assortiment de linge fait, tel que: Gilets de dessous en satin, soie, velours et cachemire; pantalons en cachemir, satinet, drap, Kentucky jeans, en kersey et cotonnade; habits, redingotes, paletots, &c., en castor, en couverture, en drap pilot, en satinet, en satinet, en drap de tous genres, chemises blanches et couleur, caleçons, chemises de dessous, caleçons, &c.

—AUSSI—

Une facture d'habillements pour enfants.
Conditions à la vente. 28sept

INSTITUTIONS.

COLLEGE DE LA LOUISIANE,

Président: LOUIS DUFAU.

LE Collège de la Louisiane, situé maintenant dans la paroisse St-Jacques et occupant les grandes et magnifiques bâtisses de l'ancien Collège Jefferson, a obtenu un succès qui a dépassé toutes les prévisions. Il a réuni dans le cours de la première année scolaire une centaine de pensionnaires. Ce chiffre parle de lui-même et prouve assez l'excellence des études qu'on y fait.

Le président du Collège ne reculera devant aucun sacrifice pour placer son établissement au niveau des meilleurs collèges des Etats Unis. Il s'est assuré les services de six professeurs d'anglais, tous gradués dans les collèges du Nord, et qui, grâce à une attention permanente, rendront tout changement à peu près impossible pendant le cours de l'année scolaire.

Un officier de l'armée des Etats-Unis, gradué de West-Point, sera spécialement chargé de la discipline et des exercices militaires.

La rentrée des classes est fixée au lundi 2 octobre. Il est important, dans l'intérêt des études, que tous les élèves soient rendus présents aujourd'hui.

S'adresser, pour de plus amples renseignements, au bureau de M. Lisbony, notaire, rue St Louis, 61, chez Victor Hébert, libraire, rue de Chartres, 149, et l'on trouvera le prospectus et le catalogue du Collège. 5sep—3 m

COLLEGE POYDRAS, Fausse Rivière, Pointe-Coupée, Lne.

CE Collège est situé sur la Fausse Rivière, à six milles du Mississippi, mais les élèves venant de toutes les parties de l'Etat peuvent y arriver facilement en débarquant à l'Eglise de la Pointe-Coupée, d'où ils seront transportés à l'établissement aux frais des conseils de direction.

Il y a, autour de l'édifice, de vastes cours de récréation, environnées d'une magnifique pelouse qu'embragent de beaux chênes et des lilas. A l'entrée de la pelouse et assez d'arriver à la Pointe-Coupée se trouve la Fausse Rivière dont l'eau convenable à la faire d'un lac où chaque semaine les élèves peuvent se baigner sous la surveillance des professeurs. Un gymnase est attaché à l'établissement et des jeux de toutes sortes sont mis à la disposition des élèves.

L'ouverture de l'institution date de sept mois et nous n'avons qu'à nous féliciter des progrès qu'elle a faits dans ce court intervalle. Il a déjà été reçu environ 50 élèves, et bien que ce nombre augmente tous les jours, pas une seule maladie ne s'est encore déclarée. Nous pouvons offrir au public des avantages qui ne se rencontrent dans aucun autre collège du ce genre, car les études sont dirigées d'après le plan des Universités de France et le temps étant partagé entre l'enseignement du français et de l'anglais, les élèves acquerront une connaissance approfondie de ces deux langues, sans pour cela interrompre le cours de leurs études jusqu'à la philosophie, qui y est également comprise.

Conditions:

Pension et instruction, y compris lit et literie pour l'année scolaire..................$150 00

Tous les paiements doivent être faits d'avance; le premier, à l'entrée de l'élève et le second le 1er mars. Les parents qui négligeront de payer dans le courant du premier mois, devront retirer leurs enfants.

Les articles suivants sont laissés à l'option des parents:

Blanchissage	$25 00
Papier, plumes, encre, etc	10 00
Frais d'infirmerie	10 00
Pour les élèves qui passent le temps des vacances au Collège	20 00

Les honoraires extra du médecin et le prix des livres sont à part.

Pour de plus amples détails, s'adresser aux soussignés directeurs, prêtres de la paroisse de Pointe Coupée.

MITTELBRONN & THIRION.

Références:

Le Très Rév. l'Archevêque de la Nouvelle-Orléans.

Le Rév. Abbé Perché, Aumônier du Couvent des Dames Ursulines;

Le Rév. Abbé Moriscot.

HUBERT THIRION, Prêtre Catholique, à la Pointe-Coupée

10 aout—1m

SEWELL T. TAYLOR, 13, Rue Royale, Importateur de Vins, Liqueurs, &c. Vente en Gros et en Détail.

Voir l'annonce publiée dans une autre colonne. 14dc

TABAC—Reçu par les derniers arrivages de la Havane, 200 balles Vuelta de Abajo, qualité supérieure, 100 balles tabac de Cuba, capes et tripes, 100 balles de tabac mexicain, aussi, capes et tripes, et constamment en mains un assortiment complet de tabacs de première qualité et des meilleures marques, à vendre par ANT. COSTA, 16, rue de la Douane
31 juil

CIGARES—300,000 cigares provenant des meilleures marques de la Havane, telles que: Amelia, Ducado, Pasos, Dos Leones, Consuelo, Dos Amigos, Caffre, Fiorette, Ruleonor, Reyna Victoria, &c. &c.
A vendre par ANT. COSTA,
31 juil 16 rue de la Douane

MARCHANDISES pour le marché de Mexique, en douane:
Imprimé, bleu de 25 pouces, 40 yardes,
Madapolam de Bradford, [illegible]
Cotonnade [illegible]
Mouchoirs coton,—Vernons 20 sur 21,
Toile, [illegible] 40 yards,
Listados cotons, [illegible] 40 verges,
Listados cotons, [illegible] 40 verges
A vendre par H. DE GOER & RIFFLARD,
3 août 38, rue de la Douane

CIGARES D'ALLEMAGNE—Regalias, Cazadores, Londres, communes ordinaires et de diverses marques, à vendre par
H. DE GOER & RIFFLARD,
3 août 38, rue de la Douane

COTONNADE FRANÇAISE—Ginges coton, mouchoirs Madras, ginges blanc, coutil fil, coutil de coton, Imprimés français, à vendre par
H. DE GOER & RIFFLARD,
3 août 38, rue de la Douane

ORGUES DE SALON ET D'EGLISE

LES soussignés ont l'honneur d'annoncer à leur nombreuse clientèle et au public en général, qu'ils viennent de recevoir un assortiment considérable d'ORGUES EXPRESSIVES, avec ou sans pédales. Ces instruments d'un prix modéré et dont la puissance est extraordinaire pour leur petit volume, ont été jugés pouvoir remplacer les orgues d'église de tuyaux au prix de $1500 à $2000. Ils conviennent parfaitement pour accompagner un chœur ou être placés dans le salon.

Les tons en sont parfaits et d'une douceur exquise; on peut donc les placer sans crainte d'affecter les oreilles les plus délicates.

A vendre par CHARLES GUERIREAU & Co
Seuls agents aux Etats Unis
24 dec rue Royale No 20 coin Orléans

CHARLES GUERIREAU & CO, rue Royale No 282, encoignure Orléans, ont en magasin de très nombreux effets français, à leur assortiment dont ils se charge en gros de même que le public en général qu'ils viennent de recevoir un très grand assortiment d'articles de fantaisie pour étrennes, tels que:

Objets de piété en albâtre, porcelaine et biscuit. Riches médaillons religieux de différents sujets (imitation d'ivoire.)

Chapelets en grenat, cornaline et ambre, [illegible] en or, argent, fil, etc.

Joujoux d'enfants de tous prix et dont trop longs de. Ils en ont aussi un grand assortiment de livres et [illegible] de toute la jeunesse, livres des théâtre, réunion, ouvrages pour la jeunesse, un livre de piété et d'histoire à tous les prix, tels que—

Paroissiens de luxe, ouvrages illustrés pour le jeune, à nouveaux ouvrages, &c, &c. 24dde

CIGARES—1,000,000 Regalia, Media Regalia, Prensados, Cilindrados, Londres &c. des marques choisies, en magasin et à vendre par
S DE VISCHER & CO,
12juil 24, Vieille-Levée

DEPOT D'EAUX DE COLOGNE supérieures à toutes celles connues sur la place.

P. LEVERRIER,

76, *Rue de Chartres, entre Bienville et Conti,*

OFFRE à vendre au dessous des prix de Paris, de l'Eau de Cologne, qualité très supérieure, aujourd'hui parfaitement appréciée et estimée du plus grand nombre de consommateurs, en bouteilles clissées, ainsi qu'en litre 1½ litre, 1¼ litre, 1⅛litre et 1⅟16 litre.

Très bonne qualité de 25 degrés à $1 50 le gallon
Supérieure qualité de 30 do à 3 50 do
Extra supérieure de 30 do à 3 00 do

Nos diverses qualités ne contenant absolument que des essences pures et en prenant le choix, les personnes qui voudraient en boire avec un mélange d'eau naturelle, ou s'en servir comme médicament peuvent le faire avec la plus grande confiance. Telle est la supériorité de notre Eau de Cologne qu'il arrive très souvent que notre troisième qualité est trouvée beaucoup plus forte en esprit et en odeur comme que celle qu'on vend ailleurs pour première qualité.
5 fev—1an

EN débarquement du navire Wurtemberg, venant du Havre—
60 caisses chapelle C. F. Berger,
20 do kirsch do do
300 demijeannes 3 gallons, 300 do 2 gallons, 300 do 1 gallon.
A vendre par J. B. PREAU & CO,
5 sept 31, 33, rue Gravier

PETITS POIS & CHAMPIGNONS—300¼ boîtes au naturel, de la marque J. Pennon, Nantes, en débarquement du brick Eugénie, venant de Bordeaux.
A vendre par J. B. PREAU & Co,
21 et 33, rue Gravier

VIN ROUGE—400 caisses vin rouge de la marque Prunis aîné & Co., en débarquement du brick Eugénie, venant de Bordeaux, à vendre par
J. B. PREAU & Co,
25sept 31 & 34, rue Gravier.

FRUITS AU JUS—150 caisses de fraises nouvelles, de la marque J. Pennon, Nantes, en débarquement du brick Eugénie, venant de Bordeaux, à vendre par J. B. PREAU & Co,
31 & 33 rue Gravier

KIRSCH—30 caisses kirsch de la marque C. F. Berger, en magasin et à vendre par
J. B. PREAU & Co,
25sept 31 & 33, rue Gravier.

PRODUITS DE LA HAVANE—Cigares, Sucre Tabac en feuilles.

CIGARES de la Havane—Un assortiment de choix de toutes les qualités et des marques les plus recherchées.

SUCRE de la Havane—Sucre blanc, jaune, brut et Terré, de première qualité.

TABAC en feuilles de la Havane—De la nouvelle récolte. Un lot venant d'être reçu.

CIGARETTES—Des meilleures marques toujours en magasin et à vendre à des conditions avantageuses par MORENO FRERES,
27sept—6f 24, Vieille Levée

MAILLOT & SON, No 134, rue des Magasins,

ONT à vendre en magasin à des prix les plus raisonnables,
200 barils brandy de pays
115 do genièvre do
100 do Rhum do

Les marchandises de ce dernier sont les marques ne sont pas contrefaites, sont garanties premières.
MAILLOT & SON,
Successeurs de WEBBER & MAILLOT,
25 nov 134, rue de Magasins

DEPOT DE BRAN DE BILLARD, Des meilleures Fabriques Françaises.

P. LEVERRIER, rue de Chartres, 76, entre [illegible]

[illegible]

[illegible]

Magasin et Entrepôt à louer dans la rue Saint Pierre

[illegible]

Logements [illegible]

S'adresser à [illegible] EUG. ROCHEREAU & Co,
[illegible] 17 19, rue St Louis

VENTES DE CE JOUR.

Chapeaux satin.

PAR R. B. SYKES.

SAMEDI, 30 du courant, à 10 heures et demie, il sera vendu à son magasin d'encan, No 35, rue des Magasins, par ordre et sous la surveillance des gardiens du port et pour le compte de ceux que cela concerne:

6 caisses chapeaux satin pour dames, avariés à bord du steamer Star of South pendant le voyage de New-York à la Nlle Orléans.

Conditions—Comptant. 29sept

Pharmacie et bail—excellent emplacement.

PAR J. A. BEARD & MAY, Encanteurs.

SAMEDI, 30 septembre 1854, à midi, à l'Arcade de Banks, il sera vendu sans réserve, le propriétaire se retirant des affaires:

Le fonds de cette pharmacie établie depuis longtemps et bien connue, No 2, bâtisse Diamond, formant le coin des rues Delord et Tchoupitoulas, comprenant un assortiment frais et bien choisi de médicaments et en plus toutes les installations nécessaires.

Conditions: Un tiers comptant, la balance en billets endossés à la satisfaction du vendeur, payables dans les baux. L'acquéreur assumera le bail.

Pour plus amples détails, s'adresser sur les lieux. 26 sept

PAR M. BARNETT Jr & FRERE

Esclaves de valeur à vendre pour opérer un partage.

IL sera vendu samedi 30 courant, à midi, à la Bourse St-Louis, rue St Louis, entre Royale et Chartres:

1° La mulâtresse DAPHNEE, âgée de 36 ans, parlant anglais et français, bonne garde malade, couturière, recommandée sous tous les rapports.

2° ANNA, mulâtresse âgée de 21 ans, parlant anglais et français, bonne domestique de maison, blanchisseuse, cuisinière; avec son fils CHARLES, bon sujet âgé de 9 ans. Ces esclaves sont vendus avec garantie des vices et maladies prévus par la loi.

Conditions: comptant.

Les actes de vente pardevant Th. Guyol, notaire public. 17 sep

Vente sans réserve de marchandises sèches d'automne et d'hiver.

PAR M. BARNETT JR., & FRERE.

SAMEDI, 30 du courant, à 10 heures matin, il sera vendu à leur magasin d'encan, au coin des rues St-Louis et Chartres, un assortiment de marchandises de saison, comprenant: mérinos, 7¼ anglais, de couleurs assorties, calicos, velours noir, mouchoirs et cravates soie, soie noire, mouchoirs batiste, soie brodés, manches et chemisettes, rubans, nappes 3¼ damassées, serviettes toile, alpacas, jaconats, jeans, satinets, casimirs, chemises françaises couleurs et blanches, et un grand assortiment de bonneterie.

Aussi: 60 paires belles couvertures mérinos. A une heure, bijoux, meubles et un billard neuf en parfait état. 26 sep

Vente par ordre d'arbitres!

Appareils et machines pour fabriquer du Savon, &c.

PAR BERNARD TURPIN, Encanteur.

SAMEDI, le 30 septembre 1854, à 11 heures A. M. il sera vendu à l'encan, rue Casacalvo entre Clouet et Louisa, 3me District par ordre d'arbitres:

Tout l'appareil et les machines appartenant à la manufacture de savon, sise sur les lieux ci-dessus indiqués—

36 caisses savon Savanna
9 caisses savon No 1.
3 barils savon mou.
3 barils alcali.
7 boucauts terre de Chine.

Ainsi qu'une variété d'autres articles. L'inventaire du tout pourra être examiné au bureau de l'encanteur No 30, rue de la Vieille-Levée.

Conditions—comptant au moment de l'adjudication. 3 sept

Parfaite cuisinière et ses enfans.

Pour cause de départ.

PAR J. EUGENE TOURNE, encanteur.

SAMEDI 30 courant, à midi, il sera vendu à l'encan à l'Arcade de Banks:

RACHEL, mulâtresse âgée de 29 ans, parfaite cuisinière, blanchisseuse et repasseuse, avec ses trois enfans, Mary âgée de 8 ans, John âgé de 5 ans, et une petite fille de 9 mois. Pleinement garantis.

Conditions—Moitié comptant, la balance à 6 mois de crédit en billet endossé à satisfaction.

Acte de vente devant M. Gernon, aux frais de l'acquéreur. 29 sep

Marchandises sèches et coutellerie.

PAR MORPHY & NEVIUS.

SAMEDI, 30 du courant, à 10 heures du matin, il sera vendu, pour le compte de ceux que cela concerne, au magasin d'encan, No 75, rue des Magasins:

1 caisse contenant des pièces cotons noirs, flanelles et calicots, marquées S. W. Wrens, Natchez; soties Carr Id, Prichard & Co, Nouvelle Orléans, et une caisse coutellerie avariée à bord du navire Silas Holmes, pendant son voyage jusqu'à ce port.

Conditions—comptant. 26 sep

INSTITUTIONS.

INSTITUTION DE Mme DESRAYAUX, Pensionnat et Externat. (ANCIENNE MAISON DE MME LEIRIS.)

Rue Bourgogne, entre Douane et Bienville.

LA soussignée, conformément à cette institution répond aux exigences d'un enseignement complet en anglais et en français, dans toutes les branches.

Les élèves pourront suivre, au gré de leurs parents, avec l'instruction dans les deux langues à la fois, ou dans une seule d'abord, jusqu'à une légère suffisance de la langue en retard.

Les études musicales (Piano, solfège et Chants) sont dirigées par le professeur distingué [illegible] de Mlle Calvé, dont le nom est une garantie de bonne méthode et de bon goût.

LES EXAMENS DE MUSIQUE ont lieu tous les mois.

L'établissement, monté à grands frais en ville, vient de se compléter par l'acquisition d'une résidence d'été à Pass Christian. Cette maison, vaste et agréablement située près du lac, est destinée aux élèves dont les parents quittent la ville, pendant l'été, l'enseignement de la ville et continuation des élèves, qui y trouveront tous les [illegible] villes restant complètement soumis au régime de leur réunion montée pour l'enseignement anglais, français et musique. 26 oct—1an

PENSIONNAT ET EXTERNAT DE MADAME PARENT.

LE local de cette Institution est, sous le rapport de la salubrité et de beaucoup d'autres considérations importantes, un des plus beaux qu'on puisse trouver en ville. Les bâtiments sont magnifiques, bien aérés et entièrement destinés pour un pensionnat de jeunes demoiselles. Le vaste jardin est bien ombragé et il dépend des cabinets de toilette, et tous les autres bâtiments dépendants de galeries spacieuses: il n'y a de voisinage proche des maisons, les rues situées aux environs de la ville jusqu'au Pontchartrain.

Cette institution offre aux parents toutes les garanties désirables pour le développement physique, intellectuel et moral des jeunes demoiselles.

Madame Parent ne quitte jamais ses élèves; elle en prend soin avec la sollicitude d'une mère. Elle est secondée par des professeurs des plus capables, pour tous les départements. Outre les institutrices qui demeurent dans l'établissement, Mme Parent s'est assuré le concours des maîtres d'enseignement suffisant d'assistance complètement.

Toutes les branches qui composent une éducation solide et élégante sont enseignées dans les deux langues, et les élèves sont réparties en huit classes, suivant leurs classes, sortes des leçons particulières, ce règlement tout l'attention qu'elles demandent. Les élèves sont amenées à la musique vocale et instrumentale est confiée aux professeurs les plus distingués de la ville.

Il est facile de parler, de l'attention toute spéciale que l'on prend pour que l'étude de la langue anglaise. La meilleure preuve qu'on puisse donner du soin qu'on apporte aux progrès des élèves est leur succès aux examens ce qui ne sont étrangères, en ce qu'elles apprennent cette langue avec la même facilité et aussi qu'elles parlent la leur propre.

Pour les conditions, s'adresser à l'institution, ou pour se procurer des prospectus.

Recommandations:

L'hon. Pierre Soulé, Le rev. Dr Leacock.
Le rev Dr Scott, Le rev Dr Leacock.

Pensionnat et Externat pour les Jeunes Demoiselles.

Sous la direction de Mme CHARPAUX,

Rue du Bayou, Encoignure Claiborne,

NLE-ORLEANS—août 1852.

CETTE MAISON d'éducation, fondée depuis sept ans, a reçu le développement qui prouve suffisamment en faveur de la direction qui s'y exerce.

Jalouse de justifier la confiance des familles, Mme Charpaux n'a rien négligé pour mettre son Institution au niveau des meilleures établissements d'instruction qui existent à la Nouvelle-Orléans. A cet effet, elle s'est assuré le concours des professeurs les plus distingués.

Le local qu'habite Mme Charpaux et dont elle a fait l'acquisition est propre à ce genre d'établissement; les jeunes personnes, qui élèvent le plus grand bien, jouissent d'une salle très vaste, très aérée et à proximité dans la partie la plus saine de la ville. Les salles de classe, réfectoire, dortoirs, etc., des élèves sont grandes, bien aérées et parfaitement convenables de leurs [illegible]

L'étude de la langue anglaise est l'objet d'un soin tout particulier. Les professeurs sont des dames américaines des mêmes sections et demeurant dans l'établissement.

Les études du pensionnat comprennent l'anglais, le français, l'espagnol, l'histoire, la géographie, l'arithmétique et généralement toutes les branches d'une éducation d'une éducation solide.

La religion, base de toute bonne éducation, est suivie et enseignée avec soin. Mme Charpaux s'engage à conduire aux offices et aux instructions préparatoires les enfants qui se disposent à faire leur première communion.

La musique étant devenue une partie essentielle de l'éducation d'une jeune personne, M CHARPAUX consacre tout son temps à l'enseignement de cet art. Chaque élève, indépendamment de la leçon qu'elle prend, étudie chaque jour sous la surveillance de ce professeur. Outre ses élèves, elle répète l'exécution. M. Charpaux fait un cours de solfège auquel les élèves de la première et de la deuxième classe sont admises. La lecture des notes devant précéder l'exécution, [illegible] le prix de leur classe. Pour exciter l'émulation, des concerts ont lieu, tous les trois mois, avec la réunion [illegible] publique, il y a, tous les trois mois, une soirée musicale à laquelle assisteront les parens.

La direction, voulant autant qu'il lui sera possible améliorer l'éducation des enfants qui lui seront confiés, a établi un exposé à l'Ecole de la [illegible] sera une source [illegible]

En été, les classes commencent à huit heures et finissent à midi, elles recommencent à deux heures jusqu'à cinq. En hiver, elles commencent à huit heures et demie et finissent à deux heures.

CONDITIONS.

[illegible]

INSTITUT ST LOUIS POUR LES DEMOISELLES,

Pension et externat dirigé par Mme C Deron,

262, RUE DAUPHINE—155, RUE HOPITAL

LA Directrice de cette institution comprenant l'importance de la langue anglaise, vient d'introduire de nouvelles modifications dans l'enseignement général. Le personnel des maîtres anglais est augmenté: outre deux professeurs distingués qui dirigent les trois premières classes, cinq demoiselles chargées des répétitions, des classes élémentaires et des surveillances ne parlent que l'anglais; les élèves sont donc forcées, dans leurs rapports de classe et de vie intérieure, à ne s'exprimer qu'en anglais.

—Pour obtenir ce résultat, Mme Deron a établi des règlements sévères qu'elle se charge de maintenir elle-même, car elle tient à prouver aux familles qu'on acquiert dans sa maison une pratique constante et réelle de la langue principale du pays.

L'éducation religieuse et morale, le bon ton, les bonnes manières, qui ne s'obtiennent que par l'exemple, sont pour Mme Deron, d'une très grande importance: aussi, s'efforce-t-elle qu'il règne entre ses élèves et les dames qui les entourent, patience et douce fermeté d'une part, et de l'autre convenance, politesse et affection.—Les musique, toujours sous la direction de Mme Lavillebeuvre, est l'objet des soins constants et assidus—Les examens mensuels commencent au octobre.

Résidence d'été.

A partir du juin, une branche de la maison principale est ouverte à Mandeville, village charmant où n'a jamais paru l'épidémie. Le but de Mme Deron, en créant cette succursale de l'Institut St Louis, est de donner aux jeunes filles non acclimatées, ou délicates de santé, la facilité de continuer leurs études et de jouir du grand air et de la liberté de la campagne, la facilité de continuer leurs études [illegible] qu'à la ville. Il va sans dire que les deux établissements restent ouverts tout l'été.

Une voiture appartenant à la pension, conduit et ramène les élèves qui demeurent au-delà de la rue du Canal.

Bottes, Souliers et Brodequins.

En débarquement des navires Judith, Frank Pierce et de la barque Sarragossa: 300 caisses bottes et souliers, qui, ajoutées à notre stock, forment un assortiment de chaussures de toutes les qualités, dont nous seront vendus en gros. Jos H. GOULD,
30 mars 3, rue des Magasins

Maisons à louer dans le District.

Une Maison No 250, rue Commune, excellent emplacement pour famille.

Une Maison No 267, rue Gravier.
Une Maison No 79, rue Philippa.
Une Maison No 75, rue Philippa.

Deux appartements encoignure Poydras et Bolivar
S'adresser à EUG. ROCHEREAU & Co,
16sept 17 & 19, rue St Louis

Maisons à bonne dans le Second district

[illegible] No 28, rue Condé.
Une Maison No 24, rue Dumaine.
Un appartement encoignure Treme et Quartier
Un bureau dans la Bourse.
S'adresser à Eug. ROCHEREAU & Co,
21 août 17, 19, rue St Louis

[illegible]

SHERRY WINE—15 quarts et 25 huitièmes, à vendre par EUG. ROCHEREAU et Co,
[illegible] 17 et 19 rue St Louis

[illegible]
MAILLOT & SON,
11août—6f 134, rue des Magasins

MADERE & OPORTO—50 quarts pipes vins de Madère, 30 quarts pipes vin d'Oporto, à vendre par
MAILLOT & SON,
11aout—6f 134, rue des Magasins.

VENTES A L'ENCAN.

[illegible]

PAR VINCENT & CO.

IL sera vendu samedi, 30 [illegible], à notre magasin [illegible], 30 pièces velours [illegible] couleur, taffetas chine. Aussi [illegible] marchandises sèches [illegible]

Par ordre du Consul Français.

PAR VINCENT & Co. 43, rue Bienville.

IL sera vendu samedi 30 courant par ordre du consul français et pour le compte de qui cela concerne:

US [illegible] Une caisse de velours avariés, pendant la traversée, à bord du navire Wurtemberg, capitaine Wilson, venant du Havre. [illegible]

Vente par ordre des gardiens du port.

PAR VINCENT & Co., 43, rue Bienville.

IL sera vendu, samedi 30 du courant, à 10 heures et demie, par ordre et sous la surveillance des gardiens du port, et pour le compte de ceux qui cela concerne:

HR [illegible] 12 pièces Tweeds,
P 3 12 pièces Twills,
" 44 8 " Oxfords,
" 18 10 " [illegible].

Avariés à bord du navire Susan W. Lind.
29 sep—31

Grand stock de Marchandises sèches.

PAR VINCENT & Co.

MARDI 3 octobre, à 10 heures, il sera vendu au No 5 rue de Chartres:—Un grand stock de marchandises de fonds de magasin et de première vente, consistant en cotonnades, draperies et du pays, marchandises de plus de 250 lots en soieries, laines, satins, broderies, bijouterie, indiennes, cachemires [illegible]

Les catalogues seront prêts le jour de la vente.
Conditions comptant. 30 sept

VENTES A L'ENCAN.

Vacherie, vaches, chevaux, charrettes, &c.

PAR S GUINAULT, Encanteur.

IL sera vendu mercredi, 4 octobre 1854, à 11 heures du matin, encoignure des rues Dubuche et Duprè, ancienne habitation Kernion, près de la Coteau de Gentilly—

30 excellentes vaches laitières, un taureau, 4 chevaux, 2 charrettes à lait, bidons, ustensile d'une vacherie, &c.

Conditions comptant. 29 sep—4.1.j

Papiers peints, fournitures de bureau, gravures, &c., &c.

PAR J. EUGENE TOURNE.

LUNDI, 9 octobre, à 10 heures du matin et les jours suivants, il sera vendu à l'encan, rue de Chartres, No 162, entre Toulouse et Jefferson—

Tout le stock de papiers peints comprenant une riche variété de papiers veloutés, dorés, satinés et autres, bordures, ciels de lit devant de cheminée, &c. &c. Une collection de gravures, et fournitures de bureau.

Conditions—Comptant. 30 sep

Sucre en pain et en poudre.

PAR J. L. CARMAN & Co.

LUNDI, 2 octobre, il sera vendu à l'encan, au No 14, rue Tchoupitoulas, pour le compte de qui il appartiendra, par ordre et sous l'inspection des gardiens du port—

14 barils sucre en poudre.
8 caisses sucre en pain.

Avariés à bord du navire Silas Holmes, pendant sa traversée de New-York à ce port. 30sep

Couvertes, Mousselines de laine, Kerseys.

PAR R. B. SYKES.

LUNDI, 2 octobre, à 10 heures et demie, il sera vendu au No 45, rue des Magasins, vis à vis l'Arcade de Banks, pour le compte de qui il appartiendra—

5 balles couvertes.
1 balle mousseline de laine.
1 balle kersey blanc.

Avariés à bord du navire Silas Holmes, pendant son voyage de New-York à ce port.

Conditions, comptant 30 sept

Succession de feu J. Gallagher.

PAR J. L. CARMAN & Co.

IL sera vendu à l'encan, à l'Arcade de Banks, jeudi, le 19 octobre 1854 à midi, en vertu et conformément à un ordre de l'honorable Deuxième Cour de District de la Nouvelle-Orléans, portant la date du 20 septembre 1853, l'esclave et après décrit, à savoir:

RACHEL, négresse âgée d'environ 46 ans
Conditions—comptant.
Vente pardevant A. Abat, notaire. 13 sep—3519

Pour les Attakapas—Le bateau à vapeur bien construit et pour peu d'eau, ORION, capitaine A. D. Dubourg, recevra du fret au pied de la rue Canal, vendredi prochain et partira SAMEDI, 30 du courant, à 4 heures de l'après-midi. Le ORION prendra du fret et des passagers pour St-Martinville, la Nouvelle-Ibérie, Franklin, Centreville, Pattersonville, Baie de Berwick, Bayou Boeuf, l'embouchure du Bayou Black et tous les ports intermédiaires. Pour plus amples détails s'adresser à
HALL & RODD, 4, Front Levée

N. B. Dans le cas où le bateau ne serait pas au wharf, on s'adressera à nous [illegible] recevoir le fret. 26sept

LIGNE DE STEAMERS De Philadelphie et de Savannah, portant la malle des Etats.

Le chemin de fer de Atlanta et La Grange est joint, à East Point, au chemin de fer de Macon et de l'Ouest.

De Montgomery à Savannah en 30 heures.

Depart de Montgomery à 2 30 du soir,
" East Point à 2 30 du matin.
" Macon, à 2 30 de l'après midi
Arrivée à East Point à 2 30 du matin.
" Macon à 2 30 de l'après midi
" Savannah, à 2 30 du soir.
De Montgomery à West Point $5 00
" West Point à East Point 2 25
" East Point à Savannah 6 25

La ligne se compose des steamers de première classe:

STATE OF GEORGIA, capitaine J. J. Garvin
KEYSTONE STATE, capitaine Robert Hardie.

Selon le rapport de la célérité, de la sûreté et de comfort, ces steamers ne sont pas surpassés. [illegible] partiront de Savannah et de Philadelphie, tous les MERCREDIS.

Agents.

A Savannah—C. A. L. LAMAR, au coin des rues Drayton & Bryan.

A Philadelphie—HEBON & MARTIN, 37 1¼ North Wharves.

A New-York—SCRANTON & TALLMAN, 19 Old Slip, près de la rue Wall.

Le State of Georgia	Le Keystone State
Partira de Savannah	Partira de Savannah
Les 12 et 23 juillet	Le 19 juillet
9 et 23 août,	" 2 et 30 août,
	" 13 et 27 septembre
" 6 et 20 septembre,	" 11 et 25 octobre,
" 4 et 18 octobre,	" 8 et 22 novembre,
" 1er, 15 et 29 novembre,	" 6 et 20 décembre,
" 13 et 27 décembre	3 janvier 1855

11aout H. S. SCOTT, agent pour les voyages

Pour la Havane—Le brick suédois PETERS, capt M. Smith, aura le plus prompte dépêche pour le port ci-dessus. Pour fret, passagers, ayant de magnifiques aménagements, s'adresser à
S. DE VISSER & Co,
16 sept 24, Vieille Levée

Pour la Havane—Le brick français DANIEL, capitaine Richard, partira incessamment pour le port ci-dessus. Pour fret ou passage, ayant de magnifiques aménagements, s'adresser au capitaine, à bord ou à
EUG. ROCHEREAU & Co,
11 sep 17 et 19 rue St Louis

Pour le Havre—La barque américaine de première classe GLENBURN, capitaine Gray, ayant presque tout son chargement engagé, prendra le fret le fret. Pour fret ou passage, ayant de magnifiques aménagements, s'adresser à bord ou à
H V. BAXTER, 25, Carondelet
16 sept

LIGNE DE LA MALLE DES ETATS-UNIS

Steamers de New York et de Savannah.

(Bateau hebdomadaire.)

A dater du 10 mars les steamers et magnifiques steamers:

FLORIDA, du port de 1300 ton. capt. G. R. Woodhull
ALABAMA, " 1300 ton. capt. G. R. Schenck.
AUGUSTA, " 1300 ton. capt. T. Lyons.
KNOXVILLE, " 1300 ton. capt. C. E. Ludlow.

Partiront de NEW-YORK et de SAVANNAH tous les MERCREDIS et SAMEDIS.

Ces steamers comprennent parmi les plus grandes et plus beaux navires construits dans le pays. Ils seront faire les voyages de la côte; il n'y en a point de plus beaux de la côte. Elles ont des [illegible] et d'environ 3 h. Pour les passagers. Les [illegible] pour les [illegible] C'est la ligne la plus agréable que puissent prendre les voyageurs pour aller de Savannah à New York.

Chambres $25
Entrepont $8

PADELFORD, FAY & Co.,
Agents à Savannah
SAML. L. MITCHILL,
Savannah, 14 mars 1854 13, Broadway, New York

CHARLES SYMES,

Manufacturier d'objets en cuivre, zinc et ferblanc,

ET MARCHAND DE POELES, GRATES, BARRES DE GRATES, &c.,

46 rue Tchoupitoulas, 46, constamment en main un assortiment complet de Ferblanterie et d'articles en cuivre, poêles, tuyaux de poêles, &c.

Et se chargera dans le plus bref délai, à des prix raisonnables.

Le plus grand soin sera donné aux ordres qu'on lui envoyera de la ville ou de la campagne.
18déc—

NOUVELLE MAISON.

A. B. James.

DE l'ancienne maison MARSHALL & JAMES, s'est décidé à recommencer, pour son propre compte, les affaires en gros de marchandises sèches et ouvre en ce moment, au nouveau magasin, No 39 rue des Magasins, en face de l'Arcade, et au No 14 Bank Place, un grand assortiment de MARCHANDISES sèches entièrement nouvelles d'Europe et du pays, achetées depuis deux mois à des prix très réduits et qu'il vendra en conséquence.

Les prix d'un grand nombre d'articles ayant beaucoup diminué, il croit pouvoir offrir aux marchands de la ville et de la campagne des avantages que l'on rencontre rarement sur ce marché. Les arrangements qu'il a pris avec un des meilleurs juges de marchandises sèches, lui permettent d'annoncer qu'il reçoivent constamment des genres et de première qualité; les nouveautés, des derniers MARCHANDISES de PRINTEMPS. Son stock comprend en ce moment: INDIENNES, LINONS, ROBES, GINGHAMS, exposé dernièrement au Palais de Cristal; TOILES, DENTELLES, BONNETERIE, GANTS, MOUCHOIRS, RUBANS, BATISTE, JACONATS, MOUSSELINES SUISSES et autres, BRODERIES de tous genres, au lot de MANCHES au plus bas prix, comprenant: MOUCHOIRS en mousseline de tous genres, MOUCHOIRS, VOILES, BANDES en mousseline, COLS, HABITS, CHEMISETTES, etc., brodés au tambour et à jour, CASQUETTES, GANTS. Le tout vient d'être importé et acheté à très bas prix pour clore PANTALONS, GILETS, HABITS, GANTS EN TELLES, HOUSSELINES laine, des derniers dessins français et américains, ALPACAS, DRAPS à bert, Orléans, MERINOS unis et à dessins, DRAPS d'été et toutes les marchandises de saison.

Marchandises pour planteurs.

Un stock complet, comprenant: COUVERTURES, KERSEYS, OSNABURGS, LINSEYS à carreaux et à raies, TOILES 3¼ à 4¼, pour drap et chemises, FLANELLES, CHEMISES LAINE, &c.

Le soussigné espère qu'en vendant à des prix modérés les articles qu'il vendra à bon marché, surtout aux marchands de la campagne, il désire mériter le patronage et la confiance du public, la qualité, &c, et le moins prix de ses marchandises.

A. B. JAMES, 39, rue des Magasins et 14, Bank Place, N. O.
6déc—1an

PEINTURE—20 mille livres peinture blanche pure de la fabrique de l'Union, nouvellement reçue
10 caisses chrome vert à l'huile,
[illegible] vermillon impérial à l'huile,
[illegible] terre d'ombre calcinée, à l'huile, dans des boîtes en fer blanc,
[illegible]
A vendre par P. CUSACHS
22sept enc. Royale et St Philippe

VIN d'Oporto—15 quarts vin d'Oporto doux, à demi pipes P. CUSACHS,
A vendre par
27 sept enc. Royale et St Philippe

VIN du Languedoc—300 barriques vin du Languedoc, en magasin et en entrepôt, à vendre par
[illegible]
27 sept Enc. Royale et St Philippe

AMANDES—60 barils amandes [illegible], à vendre par P. CUSACHS,
27 sept Enc. Royale et St Philippe

MOUTIERS en marbre, grandeur [illegible], à vendre par P. CUSACHS,
27 sept enc. St Philippe et Royale

NOIX [illegible]—100 barils [illegible], à vendre par P. CUSACHS
22sept [illegible]

HUILE de lin [illegible], à vendre par
27 sep [illegible]

A vendre [illegible]

UNE [illegible]

[illegible]

PAPIER pour cigarettes [illegible], à vendre par MORENO [illegible]
28 s [illegible] 24, Vieille Levée