BULLETIN COMMERCIAL

NOUVELLE-ORLEANS.

JEUDI SOIR, 28 SEPTEMBRE.

[illegible] demande de coton. Les cours [illegible] sont élevés à [illegible]

[illegible] MIDDLING FAIR [illegible] 9½ 9¾ [illegible] FULLY FAIR [illegible] GOOD FAIR [illegible] GOOD FINE [illegible]

TABAC.—Il s'est vendu hier environ 100 boucauts dont [illegible]

SUCRE.—Ventes 150 boucauts aux prix antérieurs [illegible]

MELASSE.—Ventes 300 barils à 13½ cts la recoute de [illegible] qualité, et 11¾ cts le gallon de la fermentée.

FARINE.—Tendance à la baisse. De petites transactions [illegible] St Louis ont eu lieu à $7 50.

MAIS.—Rien d'important. Le blanc de première qualité [illegible]

[illegible]—Ventes: 750 sacs, en lots, à 50 cts

PROVISIONS.—Le porc mess se détaille à $15 50. Des [illegible] peuvent être achetés à $15. Les plats côtés [illegible] la première qualité.

CAFE.—Pas de transactions.

TOILE D'EMBALLAGE.—Une vente de 100 pièces [illegible]

CHANGE.—Quelque peu languissant. Nous cotons [illegible] 110; France, 5 f. 17½ [illegible] New-York à 60 jours, 1¾ [illegible] pour [illegible] Checks, ¾ pour cent de prime.

FRET.—Pas de variations. Coton pour Liverpool, ¾ d. [illegible] New York [illegible]

LISTE MARITIME.

Port de la Nouvelle-Orléans.

Expédiés Hier.

Navire Wurtemberg, Wilner, Havre

[illegible] Nautilus, Thompson, Brazos Santiago

Arrivés Hier.

Steamer Crescent City, McGowan, New-York v. Hav.
[illegible] Mary, Robinson, Belize Honduras
[illegible] Phenix, Thompson, Pensacola

Pour les Steamboats, voir la partie anglaise.

Liste des Bateaux à vapeur partant aujourd'hui.

[illegible] Nautilus, Thompson......8 h A M
[illegible] Lenora, Dunnica......11 h A M
[illegible] Florida, Grant......Midi
Bayou Sara......New Latona, Gross......10 h P M
[illegible]......Frank Lyon, Estes......5 h P M
[illegible] Rouge......Opelousas, Decker......5 h P M

Départs des Steamers Transatlantiques.

Départs des Etats-Unis.

[illegible] de New-York pour Liverpool, 4 Octobre
[illegible] de New-York pour Brême, 7 Octobre.
[illegible] de Boston pour Liverpool, 11 Octobre.
[illegible] de New-York pour Liverpool, 14 Octobre
[illegible] New-York pour Liverpool, 18 Octobre.

Départs d'Europe

[illegible] de Southampton pour New-York, 13 Sept.
[illegible] Liverpool pour Boston, 16 Septembre.
[illegible] Liverpool pour New-York, 23 Septembre.
[illegible] Havre pour New-York, 27 Septembre.
[illegible] Liverpool pour Boston 30 Septembre.
[illegible] Liverpool pour New-York, 4 Octobre.
[illegible] Liverpool pour New-York, 7 Octobre.
[illegible] Liverpool pour Boston, 11 Octobre.
[illegible] de Southampton pour New-York, 11 Oct.
[illegible] de Liverpool pour Boston, 14 Octobre.
[illegible] de Liverpool pour New-York, 18 Octobre.

POUR LES ATTAKAPAS ET LES OPELOUSAS.

Ligne expresse de l'Eclair (Lighting) sur la route de la malle des Etats-Unis, No 7719.

CETTE ligne venant d'être nouvellement installée et disposée de manière à satisfaire les voyageurs des Attakapas et des Opelousas, partira de [illegible] tous les lundis, jeudis et samedis, à [illegible] par des voitures à [illegible] au bateau à vapeur [illegible] JONES qui tire peu d'eau, est installé à [illegible] des passagers et doit faire [illegible] Lac Verret à la [illegible] les passagers seront transportés [illegible] en voitures à quatre roues [illegible] à 7 heures du matin.

[illegible] l'attention qu'il portera au [illegible] passagers, mériter le patronage du public [illegible] du steamboat *Francis Jones* sur [illegible] les moindres colis [illegible] leur destination.

[illegible] une voiture à quatre [illegible] pour Thibodeaux.

[illegible] informations, s'adresser à M. [illegible] Hotel de France, à Donaldsonville.

J. B. PRICE, Propriétaire.

[illegible] 10juillet—3m

Grand Chemin de Fer de la Nouvelle-Orléans, de Jackson et du Nord.

Pour le Transport

[illegible] transport des passagers et du fret [illegible] du Dépôt, au coin des rues Calliope et [illegible] de l'Etat et les stations sur la [illegible] les *Lundis, Mercredis* et *Vendredis*, à 9 [illegible] du matin. Le train partira de la [illegible] pour la Nouvelle-Orléans, les *Mardis*, [illegible] à 7 heures et demie du matin. [illegible] pour les excursions sera [illegible]

[illegible] WARREN A. GRICE, Surintendant

Bureau de la Compagnie du Grand Chemin de fer de la Nouvelle-Orléans, des Opélousas et de l'Ouest

[illegible] Bienville et passage de la Bourse.

[illegible] Compagnie, commençant [illegible] Septembre 1854 [illegible] Février 1855. [illegible] 2 avril 1855. [illegible] à une résolution de la Direction [illegible] versements.

[illegible] la Direction.

BENJ. F. FLANDERS, Secrétaire

Compagnie du Grand Chemin de fer de la Nile-Orléans, des Opelousas et de l'Ouest.

[illegible] 14 août 1854, les trains [illegible]

Jours de la semaine:

[illegible] Bayou des Allemands à [illegible]

Les Dimanches:

[illegible] Bayou des Allemands [illegible] pour Alger, à [illegible]

BENJN. F. FLANDERS, Secrétaire

SOURCES DE BLADON,

ETAT DE L'ALABAMA.

[illegible] de ces délicieuses eaux minérales [illegible] de la rivière Tombigbee [illegible] l'attention des personnes qui [illegible] pendant l'été, par plaisir ou pour leur [illegible] que les nouvelles bâtisses [illegible] recevoir les voyageurs qui [illegible] le confort désirable. Les propriétaires [illegible] la résidence [illegible]

[illegible] analysée par le professeur Burney [illegible] de l'Alabama, elles contiennent [illegible] Dans une pinte de vin—

[illegible]	4,075 pouces cubes
[illegible]	0.9625
[illegible]	4.1112
[illegible]	0.3437
[illegible]	0.1706
[illegible]	0.0300
[illegible]	0.0019
[illegible]	0.2631
[illegible]	0.0912
[illegible]	0.0750
[illegible]	0.0400
	6.0402

[illegible] professeur Brumby, ces eaux minérales [illegible] à quelques-unes des meilleures [illegible] l'Europe [illegible] Spa, Pougues [illegible] Elles doivent conséquemment [illegible] plusieurs maladies, de très heureux [illegible] confirmée par les cures [illegible] effectuées [illegible]

[illegible] temps des voitures et des chevaux [illegible] les voyageurs de la rivière aux [illegible] pour l'usage des pensionnaires.

CONNOR & WOOTEN, propriétaires

[illegible] Les propriétaires ajoutent le certificat suivant [illegible] jugé des vertus de ces sources [illegible] ayant analysé les eaux connues [illegible] "*Les sources de Bladon*", dans l'Etat [illegible] témoignons avec plaisir de leurs vertus [illegible] effets bienfaisants qu'on en observe [illegible] inflammations chroniques [illegible] rhumatismes chroniques [illegible] articulaires, dans les cas de [illegible] inflammation chronique de la [illegible] biliaires, dans certains genres [illegible] urinaires et de névralgie [illegible] rhumatismales.

P. A. LAMBERT, D. M. P.
W. RUSHTON, D. M. P.
AD PECQUET, D. M. P.
F. ALPUENTE, D. M. P.
JH ROUANET, D. M. P.

[illegible] 15 mai 1852 [illegible]

Proclamation par le Gouverneur—Pour la cancellation de bons.

Bureau de l'Exécutif,

Baton Rouge, 2 septembre 1854.

ATTENDU que M. L. Petit, de la paroisse Iberville [illegible] adressé aujourd'hui à moi, pour la [illegible] suivants, savoir: un bon de [illegible] signé par le dit L. Petit, comme [illegible] et les personnes suivantes [illegible] Baltazar Dupuy [illegible] piastres, signé par [illegible] principal, le 12 décembre [illegible]

[illegible] ayant été donnés par le dit L. Petit [illegible] fidèle exécution de ses devoirs [illegible] et pour la paroisse d'Iberville [illegible] de cette proclamation est de donner avis à [illegible] intéressées de faire connaître [illegible] secrétaire d'Etat, dans les quatre-vingt [illegible] qui suivront la dernière publication de [illegible] les raisons pour lesquelles les [illegible] seraient pas cancellés et annulés.

Donné sous ma signature et le sceau de l'Etat à Baton Rouge, ce deuxième jour de septembre, dans l'année de Notre Seigneur 1854, et la soixante-dix-neuvième année de l'Indépendance des Etats-Unis d'Amérique.

P. O. HEBERT,

Gouverneur de l'Etat de la Louisiane

Par le Gouverneur:

ANDREW S. HERRON, Secrétaire d'Etat.

DEPOT DE PAPIER ET FOURNITURES DE BUREAU,

No 57, RUE DU CAMP.

Papier et Fournitures de Bureau de toutes espèces.

Papier à écrire, à imprimer et papier de Livres, Cartes à Jouer, Cartes d'imprimeurs et encre à imprimer.

REGISTRES DE TOUTES ESPECES,

ET UN ASSORTIMENT GENERAL DE

FOURNITURES DE BUREAU,

D'importation et du pays, propre à toutes les branches du Commerce.

HENRY L. POTTER,

[illegible] No. 57, rue du Camp.

HOPITAL DE LA RUE DU CIRQUE.

Rue du Cirque No 98.

Entre les rues Perdido et Poydras.

[illegible] de la rue du Cirque est maintenant sous [illegible]

[illegible] **A. Mercier**, rue du Canal No 159 et **Stanford Chaillé**, à l'Hôpital.

L'ÉTABLISSEMENT a été complètement reorganisé [illegible] recevoir les malades. Les dispositions et [illegible] intérieure ne laissent absolument rien à [illegible] les malades recevront tous les soins nécessaires [illegible] Un dépôt pour dix jours de traitement [illegible] admission.

CONDITIONS

[illegible] soins, prescriptions, &c., et les chambres [illegible] des deux sexes et de toutes [illegible] de $2 à $5 par jour. [illegible] pour les esclaves [illegible] $1 par jour. [illegible] opérations capitales se paieront à part. [illegible] seront visités par les MEDECINS et CHIRURG. [illegible] à midi, à raison de $1 par malade. [illegible] Dr Mercier peut être consulté à l'Hôpital de [illegible] heure, excepté les dimanches. [illegible] des médecins seront préparées [illegible] à la pharmacie attachée à l'Hôpital.

[illegible]

Terres vendues pour taxes.

ROBERT J. KER, NOTAIRE PUBLIC No 14, Passage de la Bourse, entre Canal et Douane, se charge de racheter les terres qui sont tombées dans le domaine de l'Etat parce que les taxes n'y avaient pas été payées. Il s'occupe également de faire [illegible] et de trouver l'emplacement des terres publiques, à Baton-Rouge, de localiser les traites, de présenter les réclamations contre le trésor de l'Etat.

15juillet—3m

PANIERS à provisions—1000 jeux de paniers à provisions, à vendre par

C. T. BUDDECKE & Co.

[illegible] No 109, rue Tchoupitoulas

MARCHANDISES.

MARCHANDISES NOUVELLES, D'AUTOMNE ET D'HIVER.

LE soussigné a l'honneur d'annoncer aux familles qu'il reçoit en ce moment, par les navires Wurtemberg, du Havre, Cahawba, Philadelphia et Star of the South, venant de New-York, un assortiment complet de marchandises nouvelles, convenables pour la saison, se composant en partie des articles suivants:

Mérinos anglais, toutes couleurs, à 35 cts la verge.
do do noir.
do français, toutes couleurs à $1 10 la verge.
do do noir.
Tartans écossais, couleur, noir et demi-deuil,
Drap sultane, toutes couleurs, pour manteaux de dames.
Indienne française, nouveaux dessins à 25 cts.
Do do haute nouveauté, Gros, Odier, Roman & Co.
Do anglaises et américaines, couleur et noir.
Brillantines imprimées.
Châles tartan, français, longs et carrés, couleur, noir et demi deuil.
Mousseline de laine or, dessins riches et nouveaux.
Do do petits dessins, pour enfants.
Cols et manches au jaconat.
Do do en mousseline, garnies de valenciennes.
Mouchoirs batiste brodés, riches.
Bandes doubles, en jaconat et en mousseline.
Damassés laine et soie pour rideaux, &c. &c.

Aussi—Un assortiment d'articles pour habitations, tels que couvertures blanches et grises, de Granier, Lowell, Kerseys denims, chaussons et bonnets de laine, &c. &c. Toujours en main, pantalons et gilets de kerseys et de cotonnade du pays, chemises de flanelle et de coton à raies, robes et chemises pour négresse, &c. &c.

P. A. HEBRARD,

No 116 Avenue Touro,

13 sep Autrefois rue de Canal

MARCHANDISES D'AUTOMNE ET D'HIVER.

GIQUEL & JAMISON,

18, RUE DE CHARTRES.

ONT l'honneur d'annoncer à leurs amis et au public en général, qu'ils reçoivent en ce moment par le navire Wurtemberg du Havre, et par les steamers Cahawba, Philadelphia, et Star of the South, de New-York, un assortiment magnifique de marchandises de saison, se composant en partie comme suit, et qu'ils offrent à vendre à des prix très réduits:

Indiennes françaises, anglaises et américaines,
Brillantines imprimées,
Mousseline de laine, petits et grands dessins,
Do do couleurs unies,
Mérinos et cachemires, toutes couleurs,
Popeline anglaise,
Lasting imprimé,
Drap de dames,
Casimire unie et à petits dessins, pour enfants,
Do façonnés et à grands do, pour hommes,
Flanelle de toutes couleurs, et à tous les prix,
Indiennes à meubles,
Toile à draps et à chemises,
Damassé anglais et écossais, ouvré œil de perdrix,
Hackaback, toile de Paris, batiste fil et toile,

Nous tenons aussi un assortiment général de marchandises pour habitations, telles que:

Couvertures Granier, linseys, lowells, denims, étoffes rayées et à carreaux pour chemises et pantalons, et une foule d'articles trop longs à mentionner.

Venez examiner. GIQUEL & JAMISON,

12 sept 18, Chartres

MARCHANDISES NOUVELLES.

LES soussignés offrent à vendre **aux plus bas prix du marché** les articles suivants, nouvellement reçus par les navires Oswego, Hudson, F. W. Bailey et Black Warrior:

600,000 aiguilles véritables "Warrin"
2 caisses épingles assorties. Nos 2 à 6,
1000 capsules G. D. en boîtes de 200,
1 caisse papier à lettre,
1 caisse papier à écolier,
1 boucaut crayons ardoise,
1 caisse brosses à dents, assorties,
1 caisse encre à marquer "Kidders,"
20 douzaines encre noire et bleue,
50 grosses crayons véritables "Fabers,"
6 douz. machines à poser les oeillets (nouvelles),
50 bourses en soie, qualité supérieure,
50 porte-monnaies, qualités assorties,
50 chaînes de soie, plates, pour montres.

Aussi: un grand assortiment d'articles de Paris et d'Allemagne tels que: croix en jais, boutons, poupées, parfumerie, bracelets, boîtes à poudre, quincaillerie, mercerie, jouets, balles en gomme, cani[illegible], cordes à violon, et un assortiment complet d'articles pour la campagne, qu'ils vendront à des conditions libérales.

URIAH A. POLLARD & Co.,

22 sep—2 m 76, rue Canal, près Chartres

LES soussignés ont reçu par les derniers arrivages de France, d'Angleterre et du Nord, un très bel assortiment de marchandises de saison, se composant en partie des articles suivants:

Cotons blancs et écrus de toutes les qualités et largeurs
Indienne française, anglaise et américaine,
Cachemire et mousseline imprimées,
Robes Chally à bayadères,
Robes barège arménienne,
Mérinos français, anglais et suisse,
Cachemire d'Ecosse 5/4, noir et couleur,
Mérinos écossais 5/4,
Tartanes carreaux
Mousseline unie noire et couleur, 2/3 et 5/4,
Damas soie pour robes, Moire noire,
Taffetas, Gros de Naples et Poult de soie,
Cols brodés en mousse et, aconat,
Manches "
Jupons brodés, do cordonnet et festonnés,
Bardes brodées en mousse, en jaconat,
Velours en couleur et noir,
Draps légers pour manteaux de dames,
Do de toutes nuances pour habit,
Casimir noir et fantaisie,
Cotonnade pour pantalons,
Devants de chemises en toile,
Etoffes à meubles de tous les genres,
Gilets mérinos pour homme et garçon,
Do do pour dame et fillette,
Corsets patentés,
Pitre chinois blanc et écru pour jupon,
Caleçons mérinos pour dame et homme,
Mouchoirs batiste brodés à ourlet et unis
Nappes damassées,
Do à liteaux couleurs,
Serviettes damassées et autres,
Toile d'Irlande, de toutes les qualités,
Tapis de table,
Soie imprimée 1/2/4,
Rage, devants de cheminées,
Paillassons en pitre,
Casquettes en drap, pour enfant,
Parapluies français,
Parasols et Ombrelles,
Flanelles blanches et rouges.
Bas et chaussettes pour grandes personnes et enfants,
Foulards soie pour poches, &c. &c.

BULLIEUX & REGGIO

15oct 236, rue Bourbon

MARCHANDISES SECHES,

Enseignes Magasins et Commune.

LES soussignés ont maintenant en main et continueront à recevoir d'Europe et du Nord, un grand assortiment de **marchandises sèches américaines et européennes**, convenables pour ce marché, et qu'ils offrent à des conditions avantageuses.

Leur stock de **marchandises sèches** se compose des articles suivants:

COUVERTURES pour nègres, français et anglaises
COTON de Lowell 3/4, 4/4;
COTON blanc et écru 3/4, 7/8, 4/4
LINSEYS et JEANS du Kentucky et de Glasgow;
LINSEYS à carreaux pour domestiques
FLANELLES blanches, bleues, jaune, rouge et verte;
COTONNADE et DENIMS épaisse et légère pour pantalons.
MOUCHOIRS MADRAS et imitation pour négresses
SATINETS bleu, noir et mélangés;
CALICOS, guinghams, coutils et barèges français;
CALICOS mérinos, ALPACCAS et bombazine anglais;
BAS, chaussettes pour calecons et GANTS anglais;
BAS et chaussettes allemands;
MOUSSELINES SUISSES, à carreaux, blanche, en couleur et à dessins;
TOILE D'IRLANDE;
BRETELLES en gomme élastique, cols, dentelles, etc
PARAPLUIES en soie et coton

16déc NORTH BROTHERS & Co

F. JAUFROID.

No. 62, rue de Chartres.

REÇU par les navires Wurtemberg, de France, Indiana et Imogène de New-York, un assortiment de marchandises nouvelles, telles que:

Gants peau de chevreau pour dames,
do do d'agneau do
do satin peau, coupe Jouvin,
do do d'agneau do
do cachemire, laine et lin,
Corsets français sans coutures,
Bas coton blancs, écrus, bleus et mixte,
do do do et mixte, pour enfants assortis de 1 à 7
do do couleurs fantaisie do do
do en laine, emerald, zetland et symmland (couleurs vives),
do soie noire et florelle,
do fil d'Ecosse, unis et à jours,
do laine cachemir, noirs et blancs,
Chaussettes en coton, blanches et écrues,
do mixte pour jeunes garçons et enfants,
do pure laine, coul. fantaisie, assorties de 1 à 5,
Petits chaussons, bonnets et polkas en laine.

AUSSI: Un grand assortiment de mercerie, consistant en: coton à broder, ruban fil, agrafes, lacets fil et soie, cordonnet, fil de lin, aiguilles, laines, boutons en os, nacre et porcelaine. 18 sept

J. B. BOIRON,

No 84 RUE SAINT CHARLES,

REÇU par les navires Sea Queen, Belle Assise Ferrière et Globe, du Havre, et par les steamers Arabia, Africa, Hermann et Franklin, (voie New York) un assortiment complet d'articles d'hiver et de son de la saison.

Les articles suivants sont une partie de ceux reçus:

Chemises toile charvet; do doubles goussets,
" Devants toile, idem mandolina,
" Couleur et fantaisie, nouveaux dessins,
Chemises de peau et caleçons flanelle française, dito en soie,
[illegible] cachemire et mérinos,
Ecrues, blanches et rayées en coton,
" Fil de Perse et fantaisie.

Un choix des plus riches en Cannes nouveautés.

Parapluies soie et coton, noir, bleu et vert, toutes grandeurs.
Porte-monnaie et porte-or, nouveaux genres,
Coutellerie française et anglaise tous genres,
Un assortiment des plus variés de cravates, cols, nœuds, Joinville, &c. &c.

Gants Jouvin.

Gants daim, castor, mérinos et cachemire,
Chaînes de montres et tant aies dorées et argentées
Nécessaires de toilette pour hommes et pour dames
Boîtes à ouvrage, à essence, à cigares, &c. &c.
Un choix des plus variés de Cristaux et Porcelaines, peints et dorés, tels que: Vases, Verres d'eau, Tête-à-tête, Services à thé, et beaucoup d'autres nouveautés.

Bronzes.—Pendules, Candélabres, Garnitures de cheminée et objets d'art trop nombreux pour énumérer. Voitures pour enfants.

Parfumerie.

Des maisons les plus renommées, telles que: Pinaud, Chardinhoubliyant, Lubin et de la Société hygiénique.

Pommade de toutes odeurs, à vendre par livre.

Cheveux.

Pour dames et messieurs, toujours en main et tous manufacturés.

Avis aux planteurs et aux négociants

LE soussigné a l'honneur d'annoncer aux planteurs et marchands commissionnaires, qu'il est maintenant prêt à livrer, pour la saison, du **Bisulfite de Chaux** d'une force suffisante, frais et garanti libre des impuretés qui pourraient le rendre épais et lourd lorsqu'on l'essayerait avec l'hydromètre.

Il rappelle aux planteurs qu'il était, l'année dernière, le seul qui manufacturât réellement cet article, et que l'expérience qu'il a acquise est le plus sûr garant de la qualité de bisulfite qu'il vendra,

Il a, depuis lors, encouru de fortes dépenses pour perfectionner ses appareils, afin de pouvoir remplir tous les ordres, dans le plus bref délai.

Le soussigné construit de plus un **modèle de moulin à sucre**, sur un plan perfectionné et roulera les cannes et fera du sucre de bonne heure, à l'aide du bi-sulphite de chaux. Lorsque le moulin sera achevé, il en informera les planteurs et les invitera à venir voir la véritable manière de se servir du bi-sulphite de chaux, qui n'a de valeur qu'autant qu'on l'emploie comme il doit l'être et que la qualité en soit bonne.

H. BONNABEL.

Propriétaire du New Orleans Southern Chemical Works. Bureau au coin des rues Natchez et Tchoupitoulas. 28 juillet—4 m vil. et camp

Aux Marchands et Planteurs.

LES soussignés ont en magasin et reçoivent constamment de Wheeling, un assortiment de roues avec brancards et essieux en fer, qu'ils offrent aux prix de manufacture, et garantissent d'aussi bonne qualité, aucune supérieures aux roues vendues dans ce marché.

Ils prennent aussi des ordres pour tout genre de charronnage et les débarquent sur les habitations le long du fleuve, sans augmentation de prix.

Ils reçoivent du Nord, et d'Europe, un grand assortiment de quincaillerie, qui, avec ce qu'ils avaient en magasin précédemment, complète leur assortiment, qu'ils offrent aux conditions les plus avantageuses.

DEBLANC & FAUCHEUX,

No 38, Vieille-Levée, entre Bienville et Conti.

21août—6m

LINGERIE! LINGERIE!

16, VICTOR, rue St-Charles, 16.

IMPORTATION récente, par les navires Harvest Queen, Essex, Elvira Owen et Marcia C Day, venant du Havre, un assortiment complet de marchandises d'été:

CHEMISES de Toile, extra fines,
do do, ordinaires et communes.
Chemises de coton, devants de Toile,
Chemises de coton, d'un seul échantillon,
Chemises de couleur, dernier genre.
GILETS de peau, Flanelle, mousseline pour l'été,
Gilets de Flanelle; do de coton.
CALEÇONS, flanelle, coton et mérinos.
CHAUSSETTES, soie, fil d'Ecosse et coton
CRAVATES d'été, dites cols américaine, de la plus grande fraîcheur et du meilleur goût.
GANTS, soie, fil de Perse, fil d'Ecosse, &c.
MOUCHOIRS, BRETELLES, &c. &c.

20 mars

COGNAC Pellevoisin—15 demi, 20 quarts, 20 huitièmes pipes de preuve pâle ou foncé Cognac A. Denys.

25 quarts pipes de preuve pâle Cognac Jullien Laferrière.

20 demi, 20 quarts pipes de preuve pâle Cognac Klaras.

3 demi pipes 1re preuve pâle, à vendre par

TH. BAILLY BLANCHARD & Co,

25août—10 27, rue de la Vieille Levée

5 dames-jeannes vin O'Porto.
5 do vin Xerez, à vendre par

TH. BAILLY BLANCHARD & Co,

25août—10 27, rue de la Vieille-Levée

EN débarquement du navire Mary Merill, venant de Bordeaux:

10 quarts pipes eau-de-vie;
24 barriques vin rouge;
[illegible] caisses do do

A vendre par F. ROUMIEU,

28av—[illegible] Rue St-Louis, No 26.

MARCHANDISES.

[illegible]

F. C. [illegible]

Nos 17 et 29, Vieille-Levée,

Encoignure de la rue de la Douane,

[illegible]

L'[illegible] les habitants [illegible]

AUSSI:

L'ancien genre de MONKEY JACKETS, PANTALONS et CHAPEAUX EN TOILE CIREE.

Vêtements pour Habitations.

Monkey Jackets en Kersey pour hommes et enfants,
Pantalons en Kersey do do do
Chemises flanelle rouge, grises et bleues do
do coton rayé do do do
Capots de couleur pour hommes.
Chaussettes de laine tricotées du Kentucky.
Bonnets de laine écossais.
Joseys en Kerseys pour femme.
Robes do do do
Robes en forte cotonnade et en indienne.
Chemises de coton écru pour femmes.
Couvertes en laine, grises et blanches.
Chapeaux de laine, chapeaux cirés, &c.

Le tout à vendre à des prix très modérés par

N. C. FOLGER.

Nos 17 et 19, rue de la Vieille-Levée, au coin de la rue de la Douane. Sept—30

A. STUBENRAUCH & ETHEROD

No. 47, rue de Chartres entre Bienville et Douane,

ONT reçu par le navire Wurtemberg du Havre, et offrent en vente aux plus bas prix du marché, les marchandises suivantes:

Rubans gros de Naples, satin uni, taffetas noir et couleurs,
Gros de Rhin noir et couleurs et lustrine noir.
Satin de Chine et à la reine,
Gros de Naples et gros Brillant.
Cravates soie noire et couleurs.
Mousseline de laine haute nouveauté.
Drap noir et couleurs.
Casimir noir et fantaisie.
Damas, en laine, soie, et coton et laine.
Eventails riches en nacre et ordinaires.
Gants et mitaines fil et gants de soie pour dames.
Broderie dentelle noire.
Tulle blanc et couleur.
Voilettes tulle, pointe et châles
Chemises en toile brodée.
Mouchoirs batiste, manches, cols, chemisettes, etc. brodés, &c. &c.
Rideaux brodés sur tulle et mousseline.
Mousseline à la Jacquard pour rideaux.
do unie en toutes qualités.
do à carreaux, damassé à ramages, bouquet et carreaux, 24 yards.
do brodée à pois, ramages et à bouquet.
Mouchoirs foulards.
Indiennes, mérinos rouge et en couleurs.
Cotonnade bleue croisée et fantaisie.
Rubans velours noir, couleurs, et fantaisie.
Galons de soie et lacets serpentins mérinos.
Ginghams et mouchoirs madras en toutes qualités.
Et un grand assortiment d'autres marchandises pour ce marché.

—AUSSI:—

50 caisses de cognac qualité supérieure,
Cigares et fusils doubles.
Conditions libérales. 22 sept

LION ET PINSARD,

66 & 68, RUE ROYALE,

Enseigne Bienville.

VIENNENT de recevoir de France, par la voie de New York, un assortiment de marchandises d'été et d'automne: UN GRAND CHOIX D'OBJETS DE FANTAISIE, tels que:

Boutons à manchettes, Pistolets de poche, Porte-monnaies, Porte-cigares, Eventails, Bracelets de toutes sortes, Croix, Epinglettes, Broches, Colliers, Ciseaux, Canifs, Regne-ongles, Limes, Pinces, Bourses, articles jais, chiens en ivoire, etc., etc., etc.

Un assortiment considérable de:

CHEMISES POUR HOMMES, CHAUSSETTES, CALEÇONS, CHEMISES DE PEAU, CRAVATTES, FAUX COLS, GANTS, etc.

Un grand choix de chemises de toile depuis $10 jusqu'à $60 la douzaine.

100 douzaines de chemises coton devant toile, depuis $16 jusqu'à $36 la douzaine.

100 douzaines tout coton, depuis $14 jusqu'à $24 la douzaine.

100 douzaines de chemises de couleur, depuis $11 jusqu'à $36 la douzaine.

Un assortiment de Gilets de peau en coton, toile, soie, fil d'Ecosse, mérinos, flanelle et tricot, très fine pour l'été.

Un choix considérable de Cravates, Cols-cravates, Colliers, Cols Emile, Cols Américains, Cravates carrées, longues, etc., etc., dernière mode et hautes nouveautés parisiennes.

CONSTAMMENT EN MAGASIN:

Un grand assortiment de **Parfumerie française** des meilleures maisons de Paris.

Choix considérable de Porcelaines, Cristaux, Cannes, Parapluies, Objets d'art et de goût, Objets de fantaisie.

Et des Articles de pêche.

REÇU PAR LE WURTEMBERG, DU HAVRE:

150 douzaines **Gants Jouvins**, garantis véritables.

30	do	de Parapluies soie.
100	do	d'Eventails assortis.
100	do	paires de boutons à manchettes assortis.
100	do	broches à dents, diverses qualités.

LION & PINSARD,

18 sep 66 et 68, rue Royale, enc. Bienville.

T. BACHELIER,

Marchand de Graines, Horticulteur, Botaniste,

No 26, rue des Ursulines, entre Condé et Vieille Levée

GRAINES DE JARDINAGE,

Et de Fleurs.

REÇU d'Europe par le navire Eugénie, et du Nord par le steamer Crescent City et le Black Warrior, son assortiment d'automne, &c:

Graines fraîches.

Betterave,	Chou fleur (extra large)	Panais,	Radis
Cardon,	Epinard,	Poreal,	Roquette
Carotte,	Romaine,	Poireaux,	Rave,
Chicorée,	Melon, (en douzaine)	Pourpier,	Salsifis,
Choux (divers)	Navets (divers)	Pois (div.)	Scariolle
Cresson,	Oseille,	Rave longue,	Cerfeuil
			&c. &c.

Fleurs diverses.

Nemophila, Pensée anglaise à grande fleur, Œillet double de Chine, Amarante (petite) Renoncule (griffes) Alysse, Commit Babylone, Calandrine, Reine Marguerite, Pensée alone, Pied d'Alouette, Belarpnnium, Resedas, Balsamine, Pavot double, [illegible] Zinnia, &c. &c. 29 sept

GRAINES FRAICHES DE JARDINAGE, De la nouvelle récolte de 1854.

Carotte demi-longue, carotte courte,
Radis demi-long, radis long, radis noir,
Laitue impériale, laitue royale, laitue gotte, laitue d'hiver, laitue grosse frisée,
Chicorée frisée, do Meaux, scarolle,
Navet gros plat blanc, navet plat blanc hâtif, navet boule de neige, navet collet rose,
Chou rouge, chou Bonneuil, chou quintal, chou gros Milan, chou pied court, chou gros York, chou Vaugirard, chou Cavallier, chou-navet Rutabaga blanc et jaune,
Salsifis, Pensée demi-long, Persil simple et frisé,
Betterave rouge, betterave blanche, do jaune, [illegible]
Céleri plein blanc, céleri turc, céleri-rave, do rose, Oignon créole, cresson large feuille, cresson alénois, Mâche à larges feuilles, [illegible]
Pois Washington, pois 50 jours, pois Early Washington, pois Marrowfat, pois mange tout [illegible]

A vendre à des prix modérés, chez

J. MENARD, rue Vieille Levée, 181, entre Hôpital et Quartier.

Manufacture et entrepôt de Chaussures de C. P. BLANCAND.

Enseigne Royale et Dumaine.

[illegible] toujours un stock [illegible] toutes sortes pour dames, messieurs et enfants des deux sexes,

Chaussures créoles,
Do du Nord,
Do françaises,
Do pour plantations.

On fait toujours exécuter sur mesure par les meilleurs ouvriers de la ville. 26 aout

75 OCTAVES très vieux Xérès, en magasin et à vendre par J. LANATA,

11 sep—6 11 Jefferson & 12 Toulouse

150 CAISSES cerises à l'eau de vie (Delmas) 30 do fruits à l'eau de vie (prunes et abricots)

30 do sardines à l'huile, 1/4 et 1/2 boites (Camus)

En débarquement du navire français "Deux Sœurs", venant de Bordeaux, et à vendre par

LANATA, GANDOLFO & Co,

26 sept 9 et 16, Jefferson

5 PIPES genièvre de Hollande,
60 paniers vin de champagne, 1re qualité,
400 caisses de 12 bouteilles huile d'olive, (Basiguluppi)
60 huitièmes de pipes eau de vie de cognac (Conté et Martin).

Sous les clefs de la Douane et à vendre par

LANATA, GANDOLFO & Co

26 sept 9 et 16, Jefferson

2 BARILS KIRSH,

Absynthe Suisse, en barrils et dames-jeannes,

En magasin et à vendre par

LANATA, GANDOLFO & Co,

26 sept 9, et 16, rue Jefferson

VINS ET EAUX DE VIE.—En débarquement du navire français Deux Sœurs, de Bordeaux:

20 barriques vin blanc Haut Sauterne;
105 caisses vin rouge Pontet St-Julien;
2/3 et 1/8 pipes eau de vie Cognac, My Sutton 1831;
2/3 et 1/8 do do do do 1800;

A vendre par B. TALAMON

26 sept 181 rue Royale

BERGASSE—30 barriques Bergasse, en magasin, et à vendre par B. TALAMON

[illegible] 181 rue Royale

HUILE D'OLIVE—50 paniers et 35 caisses huile d'olive de James Plagniol;
10 caisses huile vierge.

A vendre par B. TALAMON

26 sept 181 rue Royale

VERMOUTH de Noilly [illegible]—60 caisses en magasin, à vendre par B. TALAMON,

[illegible] 181 rue Royale

DIVERS—Eaux de vie des marques Henry Sutton, Marlotten, M. Daniel, J. Duchesling, fine champagne, 100 barriques vin rouge de différents âges 1836, 30 barils vin blanc Haut Sauterne, 20 caisses vin blanc Haut Sauterne et 20 caisses château Yquem, 30 caisses de demi-bouteilles vin rouge St-Julien, 10 caisses de demi-bouteilles et 15 caisses vin [illegible] [illegible] 10 caisses [illegible] 50 caisses [illegible] 75 caisses eau de [illegible] [illegible] 1, 2, 3 et 5 gallons, à vendre par

B. TALAMON,

26 sept 181 rue Royale

EN débarquement du navire les deux Sœurs, venant de Bordeaux:

60 caisses de 100/2 boites sardines marque Duffie Nantes

19	caisses de 50 boites	do	do	do	do		
30	do	do 100/4	do	do	do	do	
5	do	do 100/4	do	do	marque Saunier,		
8	do	do 50/2	petits pois de de Suffis Nantes				
30	do	do 50/2	boites thon à l'huile, do do				
50	caisses fraises et fruits au jus, Duffie, Nantes						

A vendre par HENRY VALETON,

[illegible] 30 St Louis

EN débarquement du navire les Deux Sœurs, de Bordeaux:

[illegible] caisses de 12 bouteilles fraises en jus marque [illegible]

[illegible]

A vendre par HENRY VALETON,

[illegible] 30 St Louis

V[illegible] [illegible] par le navire [illegible] Deux Sœurs, de Bordeaux:

[illegible] vin St Julien, [illegible]

A vendre par HENRY VALETON,

[illegible]

HUILE [illegible] de Marseille—[illegible]

[illegible]

A vendre par HENRY VALETON,

[illegible]

C[illegible] [illegible] rue de la Douane [illegible] W Lind, et à vendre par

J. H. MARES & Co,

[illegible]

T[illegible] [illegible] W Lind, à vendre par

J. H. MARES & Co,

[illegible]

T[illegible]

[illegible]

SAVON—[illegible] caisses savon de Windsor, [illegible] en débarquement du navire Havana, à vendre par

JOS. H. MARES & Co,

15sept 76, rue des Magasins

COLLEGE MILITAIRE DU SUD.

ECOLE CLASSIQUE ET COMMERCIALE,

A [illegible]

SOUS LA DIRECTION DU CAPITAINE WALSH, *membre de la Société Royale [illegible] Principal [illegible]*

L'ENSEIGNEMENT [illegible] langues [illegible] gapi, l'allemand [illegible] le grec, le latin. En mathématiques: l'Arithmétique et la Tenue de Livres, l'Algèbre et la Géométrie, la Trigonométrie [illegible] Fort de la Navigation. L'[illegible] des jeunes gens terminera par un cours de Rhétorique et de philosophie. Les langues [illegible] des hommes du pays.

La surveillance du capitaine Walsh s'exercera aussi sur la [illegible] et de langage. L'[illegible] une discipline militaire, [illegible] la ponctualité, l'ordre, la propreté du corps, la politesse des manières et cette dignité qui caractérise l'homme libre. Chaque après-midi, [illegible] livreront aux exercices militaires et gymnastiques. Ceux d'entre eux qui auront [illegible] s'exerceront au manège d'après [illegible] de l'équitation et de la haute école de cavalerie.

LA fièvre jaune ayant de nouveau fait son apparition, le Directeur du Collège Militaire a pris des arrangements avec les Directeurs de l'Institut pour les jeunes gens et l'Institut pour les jeunes filles du comté Chestow, Alabama, et le collège sera ouvert le 2 octobre prochain à MOUNT STERLING, Etat de l'Alabama.

Mount Sterling, situé dans une partie de l'Etat à l'abri de la fièvre jaune et du choléra, est à trois milles de Butler, quatre milles à l'ouest de Pascahoama, sur la rivière Tombigbee, en prenant les bateaux à vapeur. Le collège n'est qu'à deux heures de marche des courses de Bladon.

Les trois départements sont tout à fait distincts les uns des autres.

Pour les conditions et de plus amples détails, s'adresser à l'honorable G. Smith, secrétaire du bureau des Directeurs, ou au capitaine Walsh, surintendant, à Mount Sterling, comté de Chestow, Alabama, ou à M. John Crawford, au coin des rues Bienville et Royale, Mtle, Orléans 4 sep—

26 juillet—3m; vil. 1as, camp. chaq. Mo

Briques à feu de Coldspring.

NOUS recommandons ces briques qui résistent aux plus fortes chaleurs et conviennent, sous tous les rapports, aux habitants sucriers. Leur couleur ressemble beaucoup à celle des briques de Stourbridge; elles sont de la même dimension, mais mieux faites, et bien que durs, elles peuvent être facilement coupées par la truelle. Les extraits suivants de notre livre de certificats témoignent de la qualité de ces briques.

HARROD & MOODY,

No 66 rue de la Commune.

Nouvelle-Orléans, 22 mars 1854

Nous certifions que dans l'été de 1853, nous avons construit toutes les fournaises de notre sucrerie, des cheminées, etc., de briques à feu de Coldspring. Nous avons fait deux récoltes sans que les fournaises aient été endommagées; elles serviront à la prochaine récolte et nous n'y ferons pas faire de réparations.

Wm W. & E. T. KING,

De la B. O. et de St-Martin.

Habitation Providence, 8 avril 1854.

Dans l'été de 1853, je me suis servi des briques à feu de Coldspring pour construire la partie de la fournaise de ma sucrerie la plus exposée à la chaleur (l'arche entre la batterie et le sirop.) Elles ont parfaitement résisté à l'action du feu, mieux même qu'aucune qualité de briques que j'ai employées jusqu'ici. Cette arche m'a servi, l'hiver dernier, pendant la récolte, et la maçonnerie, bien qu'exposée pendant cinq mois à la chaleur la plus intense, n'a nullement souffert. P. SAUVE.

Mlle Orléans, 22 mars 1854.

Nous nous sommes servi pour la première fois des briques à feu de Coldspring pour les fournaises de notre moulin à scie à vapeur, dans la paroisse de Jefferson, dans l'été de 1852. Nous les avons employées depuis lors, et nous croyons qu'elles durent aussi longtemps et résistent aussi bien au feu que les briques anglaises (ou d'Angleterre), dont on se sert généralement à la Louisiane. FERGUS GARDERE,

F. GARDERE fr.

17 juin—1pe v. et camp. jusq. 1 oct

AMER DE MORTIMORE

Pour la purification du sang.

PRIX......UNE PIASTRE.

CE précieux remède est plus connu qu'aucune autre préparation qui ait été offerte jusqu'ici au public.—Les milliers de personnes qui l'ont employé disent aujourd'hui que c'est sans contredit le meilleur spécifique pour

CALMER LES NERFS.

Les médecins les plus distingués le prescrivent comme le meilleur remède

POUR LA PURIFICATION DU SANG.

Et une foule de personnes qui souffraient depuis longtemps de maladies produites par des habitudes sédentaires, par l'indigestion, le mauvais état du foie, et l'impureté du sang, considèrent cette préparation comme la plus efficace qui existe. Il n'y a pas de remède qui guérisse aussi promptement:

La névralgie, les affections nerveuses, la dyspepsie ou l'indigestion, perte d'appétit, maux de tête nerveux, constipation, pleurésie, douleurs du côté du cœur, accablement, palpitations de cœur, asthme, prostration du système nerveux, rhume, sueurs froides, maladies de peau, jaunisse, maladies d'entrailles, maladies auxquelles les femmes sont sujettes, qui affaiblissent le système nerveux, donnent un teint pâle et qui font sortir les [illegible]

Ce remède est composé de plantes purement végétales: il peut en outre être employé avec le plus grand [illegible] par les enfants, les personnes les plus délicates et les [illegible]

PRIX......$1 la bouteille.

A vendre par W. V. ALEXANDER & Co, Propriétaires No 1, rue Barclay, (Astor House). New-York

[illegible]

GUERISON DES RHUMATISMES

[illegible]

REMEDE DE MORTIMORE.

[illegible]

A vendre par J. WRIGHT & Co.

No 151, rue de Chartres, N O

E. MACPHERSON, No 71, rue du Camp, N.O.

22 av—1an 3pe v et

MALADIE DE FOIE,

DYSPEPSIE

JAUNISSE.

Faiblesse nerveuse et chronique, Maux de reins et toutes les maladies provenant du foie ou de l'estomac.

TELS QUE: Constipation, Hémorrhoïdes, Accumulation de sang à la tête, Aigreurs d'estomac, Nausées, Cardialgie, dégoût pour la nourriture, [illegible] [illegible]

Toutes ces maladies peuvent être guéries

PAR LES CELEBRES AMER ALLEMANDS

DU Dr HOOFLAND.

préparés par

LE Dr C. M. JACKSON

No 120, rue Arch. Philadelphie.

[illegible]

M. J. C. YOUNG, de Dauphin, Pa., écrivait le 5 mai 1851: [illegible]

M. J. A. GALE, de Mirelsburg, Pa., dans une lettre datée du 1er octobre 1851, dit: [illegible]

M. BARBER BEATY, de Clarion Pa., écrivait le 3 octobre 1851: [illegible]

C. J. OSBORN, de Waterford, Pa., écrivait le 14 mai 1851: [illegible]

C. GARAN, de Dudbore, comté Sullivan, écrivait le 14 [illegible]

A vendre par toutes les pharmacies connues des Etats-Unis, et par

J WRIGHT & CO,

No 151, rue de Chartres N. O.

sep—3m 3pe et camp jusqu'à la vente en gros

L'HYDROPIPER DU Dr GEOGEGAN,

LE GRAND REMEDE CONTRE LA Maladie de foie, la bile, la fièvre en frisson, la constipation, l'indigestion, la dyspepsie

Et tous les maux d'estomac et d'entrailles,

Ainsi que contre les scrofules et les impuretés du sang.

L'HYDROPIPER aide beaucoup à la digestion et remplace avec avantage le mercure dans les maladies de foie et les pilules purgatives dans la constipation. Il coupe également la fièvre en frisson, surtout lorsque la quinine a été employée en vain.

C'est un excellent tonique pour les constitutions faibles.

Bien que l'Hydropiper soit d'un goût agréable et ne puisse faire aucun mal, les vertus en sont égales à celles des remèdes les plus puissants.

Souffrez-vous des scrofules?

Dans ce cas, lisez le post-scriptum suivant d'une lettre écrite par un avocat distingué de New Madrid Mo.

"P. S.—Vous désirez savoir si votre Hydropiper a réussi? M. Presly Philips m'a dit qu'il avait un nègre dont le corps était couvert de boutons et qui, au bout de six semaines de diète, aidée de l'hydropiper, recouvra la santé.

Tout à vous, F W ARMSTRONG,

Autre témoignage en faveur de l'Hydropiper du Dr Geoghegan.

Dr A. E. Geoghegan—Ma femme souffrait des scrofules depuis longtemps et était adressée aux médecins les plus distingués, qui n'avaient pu réussir à la guérir; elle se mourait lorsque [illegible] Enfin l'eus recours à votre hydropiper et elle est maintenant tout à fait bien.

Le désir que d'autres malades profitent de votre excellent remède, m'a poussé à vous écrire ces quelques lignes.

Tout à vous F.G. GAMBLE.

Greenville, Miss, 15 juillet 1854.

Raymond & Patten, No 74, rue Quatrième, Louisville, Ky., Agents pour la vente en général.

A vendre à la Nouvelle-Orléans, par les agents,

JARVIS & WOODMAN,

coin Magazine et Commune.

J. WRIGHT & Co

11 sept No 151, rue de Chartres

B. PRADEL,

Elève de Charrière, Paris,

Fabricant d'instruments de chirurgie d'appareils orthopédiques.

66, Rue St-Charles,

Seul AGENT des BEST BRACES BREVETES du Dr BANNING, POUR LES ETATS DE LA LOUISIANE, ARKANSAS, TEXAS, MISSISSIPPI.

CES appareils seront vendus en gros ou en détail, aux prix des fabricants de New-York, ainsi qu'un assortiment complet d'appareils du Dr Crain pour la courbure de la colonne vertébrale et le support de l'abdomen.

BANDAGES pour la cure radicale des Hernies—recommandés par les principaux médecins de la Louisiane: Américains, Français et Anglais. Ces bandages ont été confectionnés d'après les plus grand soin et comprennent tout ce qu'il y a de bon dans chaque invention différente. Ils seront posés à la satisfaction des clients.

APPAREILS A PIEDS-BOTS pour le redressement des membres contrefaits—Appareils à fractures de tous genres.

Bas élastiques et en peau de chien. coutils pour les varicosités.

Nouveau modèle de suspensoire en fil par, se composant d'un assortiment complet de tous genres

INSTRUMENTS DE CHIRURGIE.

Les médecins trouveront dans cette maison tout ce qu'il y a de plus parfait en instruments de chirurgie.

1av—1an

$50 de récompense

[illegible]

Nouvelle-Orléans, le 5 septembre 1854.

EUG. ROCHEREAU & Co,

17 et 19 rue St-Louis

CHAPEAUX DE PAILLE Par ce dernier arrivée du Havre:

5 caisses chapeaux de paille pour hommes, diverses sortes et grandeurs.

[illegible] caisses chapeaux de paille pour dames, assortiments de genres et qualités.

A vendre par FRED. LOISON,

15av 24, rue de la Douane

EN débarquement du navire Daniel, de Bordeaux, à vendre par le soussigné:

[illegible] barriques vin rouge Côte de Fleirac,
[illegible] caisses do de do
[illegible] do do de H. Brian, en bout. et demi bout.
[illegible] do vin blanc Haut Sauterne do do
3 [illegible]

[illegible] 397, rue Royale.

SARDINES A L'HUILE, de la nouvelle pêche—[illegible]

[illegible]

P[illegible] quarts Portugal [illegible]

A vendre par EUG. ROCHEREAU et Co,

[illegible] 17 et 19 rue St Louis

CHERRY PECTORAL DE AYER

CONTRE LES

Rhumes, la Toux, l'Enrouement, les Bronchites, la Coqueluche, le Croupe, l'Asthme et les affections pulmonaires.

PARMI les nombreuses découvertes que la science a faites, dont le résultat a été de rendre l'existence heureuse et même de la prolonger, il ne s'en trouve pas de plus précieuse que le remède mentionné plus haut. Une foule d'essais aux Etats-Unis ont prouvé d'une manière irréfutable qu'on ne saurait avoir recours à un meilleur spécifique contre les différents genres d'affections pulmonaires qui ont, jusqu'ici, enlevé des milliers de personnes chaque année. L'espace nous manque ici pour énumérer les cures effectuées à l'aide de ce remède, mais nous produirons néanmoins les certificats suivants, et référons le public à notre "Almanac Américain" qu'on notre agent fournira gratis et qui contient tous les détails nécessaires.

Rock Hill, comté Somerset, N. Y. 21 juillet 1856.

Au Dr J. C. Ayer—Depuis que les habitants de cet endroit connaissent votre remède, ils le recherchent plus qu'aucun autre que nous ayons jamais vendu. Ceux qui l'ont employé en parlent avec les plus grands éloges, et je sais que le bien qu'il a fait, dans ces endroits, est plus grand qu'on ne dit pas [illegible] Je suis heureux d'être votre agent car je suis convaincu que je vends à mes clients un spécifique qui sera pour eux un bienfait. Veuillez me faire parvenir un nouvel approvisionnement.

Je suis, &c. JOHN C. WHITLOCK.

P. S. Je peux vous envoyer autant de certificats que vous voudrez.

Windsor, C. W. 26 juin 1856.

A M. J. C. Ayer—Monsieur—Je certifie que j'emploie votre CHERRY PECTORAL depuis un an. Je crois sincèrement que je serais déjà dans la tombe si je n'y avais eu recours; il m'a guéri d'une dangereuse affection pulmonaire. C'est, selon moi, un remède inappréciable. Tout à vous

D. A. McCULLEN, avocat.

Wilksbarre, Pa, 28 sept 1850.

A M. Ayer, mon cher Monsieur—Votre remède a obtenu l'entière approbation de tous ceux qui l'ont employé ici; la composition en est telle que sa réputation ne peut diminuer. La plupart des médecins les plus distingués et moi le recommandons invariablement dans les cas d'affections pulmonaires.

Votre ami CHAS. STREATER, M. D.

Préparé par J. C. Ayer, chimiste, à Lowell, Etat de Massachusetts,

A vendre à la Nouvelle Orléans par

WRIGHT & Co.

151, rue de Chartres N. Orl.

Et par tous les apothicaires.

[illegible]

GRAND REMEDE DU SUD—Liqueurs de Jacob, contre les maladies d'entrailles, le choléra, la dyssenterie, la diarrhée, le choléra-morbus, les coliques bilieuses, le choléra infantum.

CE remède est excellent contre un grand nombre de maladies auxquelles les femmes sont sujettes et parmi lesquelles il faut mentionner l'aménorrhée spéciale, les menstrues douloureuses. Les vertus de la liqueur de Jacob sont trop connues pour avoir besoin d'éloges.

1o—Elle guérit les cas les plus dangereux de diarrhée.
2o—Elle guérit les cas les plus dangereux de dyssenterie.
3o—Elle guérit la diarrhée contractée en Californie ou au Mexique.
4o—Elle diminue l'intensité des plus affreuses coliques.
5o—Elle guérit le choléra-morbus.
6o—Elle guérit le choléra infantum.
7o—Elle guérit les menstrues douloureuses.
8o—Elle diminue les douleurs du dos et aux reins.
9o—Elle combat les douleurs nerveuses et l'abattement.
10o—Elle produit la régularité.
11o—Elle chasse les humeurs.
12o—C'est un admirable tonique.

Quelques extraits de lettres et de certificats.

"J'ai employé la liqueur de Jacob. C'est un remède très efficace et très précieux."

L'hon. HIRAM WARNER,

Juge de la Cour Suprême, Géo

C'est avec plaisir que je recommande la liqueur de Jacob; ma propre expérience, celle de mes voisins et de mes amis m'autorisent pour déclarer que c'est réellement un remède souverain."

WM H. UNDERWOOD.

Ancien juge de la Cour Suprême, comté Cherokee.

"Je me fais un vif plaisir de recommander ce précieux remède à tous ceux qui sont atteints de douleurs d'entrailles; c'est, sans contredit, la meilleure préparation contre ce mal; je n'en ai jamais employé d'aussi efficace.

A. A. GAULDING.

Député G. M. de la Grand' Loge de la Géorgie.

"J'ai employé la "liqueur de Jacob" et le résultat que j'ai obtenu, joint à l'opinion de ceux qui y ont eu recours, me font croire que c'est le meilleur préparation contre les maladies mentionnées par l'inventeur.

MILES G. DOBBINS,

Caissier de la Banque de l'Etat de la Géorgie, Griffin.

"Si le témoignage des hommes est digne de foi, la "liqueur de Jacob" mérite toute la confiance pour la guérison des maladies d'entrailles. Les nombreux certificats qui prouvent la bonté du remède publiés par l'inventeur, font croire que ce remède ne se pourra comparer à cette liqueur."

A. FLEMING,

Caissier de la Banque "Marine & Fire Insurance," Griffin.

"Il a fallu aussi peu de temps à cet excellent remède pour devenir célèbre qu'il en a fallu à Bonaparte pour conquérir les batailles de Marengo. On en fait l'éloge partout où il a été employé."

(*Georgia Jeffersonian*, 19 mai 1853)

A vendre par J. WRIGHT & Co., Nlle-Orléans, Agents pour la vente en gros.

Qu'on recommande respectueusement aux plus pur marchands et pharmaciens de la Louisiane, du Mississippi et du Texas.

WM. W. BLISS & Co., Propriétaires, Savannah, Géo

25mai—6m—3pe

EXTRAIT PUREMENT VEGETAL Liqueur fortifiante DU Dr MORSE.

UN PHENOMENE MEDICAL

QUI REND LA SANTÉ ET PROLONGE L'EXISTENCE

L'Elixir, ou Liqueur fortifiante DU Dr MORSE.

ON a cru d'abord que les vertus attribuées à l'Elixir ou Liqueur fortifiante du Dr Morse étaient fabuleuses. [illegible]

[illegible]

Une constitution délabrée.

[illegible]

L'élixir du Dr. Morse,

[illegible]

Guérison des affections nerveuses.

[illegible]

Perte de la mémoire.

[illegible]

Remède précieux pour les Dames.

Le remède merveilleux de l'Elixir sur toutes les maladies auxquelles les femmes sont sujettes à l'époque dans les mêmes de la vie, On a imaginé plusieurs des milliers de stimulants et de fortifiants, qui, selon les inventeurs, possèdent la même efficacité.

Toute femme enceinte

Dont la constitution est faible, qui est atteinte d'affections nerveuses, qui souffre de douleurs au dos et de toute autre maladie à laquelle les dames sont sujettes, devrait faire l'essai de la "Liqueur Fortifiante."

Les personnes mariées

Et celles qui ne le sont pas s'apercevront, après en avoir pris une bouteille ou deux, qu'il n'existe pas de spécifique plus fortifiant. On rencontre partout des enfants robustes qui doivent à cette préparation extraordinaire la naissance du jour. Des milliers de jeunes gens l'ont employée et pas un seul n'a été déçu dans ses espérances.

Les personnes d'un teint pâle

Qui sont menacées de la consomption, à l'aide d'une bouteille ou deux de l'Elixir, verront disparaître la couleur maladive de leur peau pour faire place à un teint rosé.

Aux jeunes gens.

Voici quelques-uns des tristes effets qu'amènent ces [illegible] faiblesse dans le dos et les membres, maux de tête, faiblesse de la vue, perte de la force des muscles, palpitation de cœur, dyspepsie, irritabilité des nerfs, maladies des organes de la digestion, faiblesse générale, symptômes de consomption, etc.

L'esprit s'en ressent également. La perte de la mémoire, la confusion dans les idées, l'abattement, l'aversion pour la société, la méfiance, l'amour de la solitude, la timidité, en sont quelques-unes des conséquences. Les jeunes gens qui se sont ainsi livrés devraient

Avant de songer au mariage

se rappeler qu'un esprit et un corps sains sont indispensables à quiconque veut être heureux en ménage et fréquenter la plupart de ceux dans la vie se présente au regard [illegible] d'une triste destinée celle d'une jeune femme.

Avis:

Des individus sans foi ont imité l'Elixir du Dr. Morse.

A l'avenir, le bouchon de chaque bouteille contiendra le véritable cachet dans le timbre du propriétaire et il sera inscrit sur le verre les mots suivants:

LIQUEUR FORTIFIANTE du Dr. Morse.

C. H. RING, propriétaire. New-York.

La liqueur est contenue dans des bouteilles. Prix, $3 la bouteille, deux bouteilles pour $5 et six pour $12.

C. H. RING, Propriétaire, No 192, Broadway, New-York.

Agents:

A LA NLLE-ORLEANS—John Wright & Co, 151, rue de Chartres; Jarvis & Woodman, encoignure Magazin et Commune.
MOBILE—Joseph Tucker.
BAYOU-SARA—J. E. Harper & Son.
MEMPHIS—M. Mansfield & Co.
ST-LOUIS—H. Blanley 16mars—1an, 3/4pe

NAVIRE WURTEMBERG, DU HAVRE

Arrivé à la Pharmacie Allemande, 40, rue Condé,

[illegible] de cette marchandise, pour pharmacies [illegible]

[illegible] fleurs de camomille allemande;
[illegible] fleurs [illegible] diverses;
[illegible] tubes de verre [illegible]
[illegible] de médicaments [illegible]
[illegible] do boîtes en carton, dont une partie pour [illegible]

3 caisses parfumerie, dont 165 douzaines eau de [illegible]

[illegible]

[illegible] fleurs de camomille, [illegible]

1 caisse balances, capsules en porcelaine, creusets de Hesse, écume à l'Anglaise, etc.

Avis aux teinturiers.

J'ai reçu dans cet envoi de certains de safranum et de carmin d'indigo; il me reste en magasin 2 barils complets d'orchile, avec un assortiment complet d'articles pour teinturiers.

Ad. SCHWAB, 40, rue Condé.

Attendu par le navire Meibomen, articles divers pour pharmacies. 12 sep

Fabrique d'eaux Minérales Artificielles de Seltz, Vichy, &c., &c.

La plus scrupuleuse attention sera apportée dans la fabrication de tous ces produits, afin de compléter, autant que possible, les eaux minérales que l'on exporterait difficilement et qu'on ne pourrait conserver quelque temps d'après.

Seront préparées à partir les eaux en [illegible] eaux de Vichy, Pullna, Seidlitz, etc., etc.

11juil F. PERE, Pharmacien, encoignure Toulouse et Bourbon

Teinture d'Arnica du Docteur Morin, de Genève (Suisse.)

CETTE teinture, préparée par le Dr Morin, un de meilleurs chimistes de la Suisse, avec la plante fraîche, récoltée sur les Alpes, jouit depuis longtemps d'une réputation méritée.

Applicable avec succès pour les plaies, blessures, &c. ce remède est l'indispensable [illegible] des extrêmes [illegible]

[illegible]

Toutes les demandes doivent être adressées à

F. CLAVEL, pharmacien,

Seul agent du Dr Morin aux Etats-Unis,

180 rue Vieille Levée entre Ursulines et Hôpital

9 mars

AVIS.—J'ai l'honneur d'annoncer au public, qu'à l'avenir on trouvera chez moi tous les Médicaments français annoncés dans ce journal [illegible]

[illegible]

F. CLAVEL, pharmacien, 180, rue Vieille Levée, entre Ursulines et Hôpital

30 mai

M. AMBOISE BROUSSARD, Pharmacien, fait savoir au public qu'ayant acquis tout récemment la Pharmacie PINAC, et située rue de Chartres No 86, entre Conti et Bienville, il fera tous ses efforts pour maintenir à cet établissement la confiance si justement méritée par son prédécesseur.

Il informe en même temps les clients de sa pharmacie, encoignure Royale et Hôpital, Il continuera sa résidence, que cette dernière n'aura rien à souffrir de sa nouvelle acquisition.

Il y déploiera le même zèle et la même exactitude à préparer les prescriptions demandées. 10août

PHARMACIE HENRIQUEZ.

P. SENAT, successeur.

Encoignure St Louis et Rempart.

ASSORTIMENT complet de médicaments pour familles et habitations.

Dépôt de toute espèce de remèdes patentés, américains, français et anglais

CHOCOLATS de santé; id. perfectionné, vanille et sans vanille, jalop de Perse, lait d'amandes, lichen et rangues, homéopathique.

PASTILLES ET PATES.—Chocolat, tolu, guimauve, violette, menthe, gomme, bananes, framboises, &c. &c.

SIROPS DE FAMILLE.—Orange, limon, banane, ananas, groseille, framboise, &c. &c.

PARFUMERIE.—Brosses à dents, à ongles, à habits; poudre, chapeaux, barbe, savons, eaux de cologne, [illegible] rouge, poudre de riz, &c.

LIQUEURS PURES POUR USAGE MEDICAL—Cognac, gin, Scotch whiskey, madère, porto, malaga, champagne, &c. &c.

Spécialités.—Savon préservatif, une pour enlever les taches à la peau, pilules infaillibles contre la dyssenterie, mixture spéciale contre les fièvres.

SIROP D'HUILE DE PALMACHRITI—Ce sirop, aussi agréable que l'orgeat, purge aussi même douce que l'huile de ricin.—Prix: 25 cts la fiole.

Toutes les préparations sont faites d'après la Pharmacopée des Etats-Unis et le Codex français.

P. SENAT se charge, sur l'ordonnance des médecins, de préparer ou de plier [illegible] [illegible] tous les remèdes français [illegible]

Pour la commodité des habitants, il a établi une agence chez White, Pascale & Co, rue Vieille Levée entre Conti et Bienville, qui recevront leurs ordres et transmettront leurs [illegible] 27 juil—

EN débarquement du navire Monmouth, du Havre; Far West et Washington, de New-York et D. Hoxey, de Philadelphie:

Siberane Dorée, complète,
Bicarrure en fioles du Dr Charrière
Boîtes de coton pour le pansement.
Dragées de Santonine, de l'officier père et fils,
Clysopompe à exceller à jet continu,
Huile de foie de morue pure, incolore et sans saveur, de Charles Amont.
Sirop antiscorbutique du Dr Debourre,
Sirop anti-scorbutique de Portal,
Pois épispastiques en pâte de Frigerie,
Capsules ferrugineuses du Dr Clarke,
Eau hémostatique de Pagliari,
Magnésie de Henry,
Eau de mélisse, des Carmes déchaussés,
Essence de gingembre de la Jamaïque, de F Brown,
Poudre de charbon de saule, de Ch Ellis
Collodion du Dr Magnard,
Toile d'Espagne pour corps avec sans surface gommée pour empêcher l'évaporation des substances employées,
Eau de pensée et étoile,
Limonade de Charrière,
Encre indélébile à marquer le linge, de J. Tarrant
Magnésie effervescente du Dr Murray,
Véritable eau de Cologne de Farina,
Ether chlorhydrique chloré: Bouquet chlorure de carbone.
Empâtre de cantharidine—mouches de Milan, &c. &c. &c., à vendre à la pharmacie

E. E. MOUGIN,

26ja Encoignure Dauphine & Douane.

Le soussigné vient de recevoir de France et offre à vendre à bon marché, les articles suivants:

Sirop de Pion.
Sirop anti-scorbutique de Portal.
Sirop anti-phlogistique de Briant.
Véritable eau de Vichy.
Ether sulfurique de Robiquet.
Sulfate de Morphine, acétate de Chlorohydrate do.
Quinine brut, Codéine, Cantharidine.
Aconitine, Digitaline, blanc d'argent.
Ether chlorhydrique chloré, Puzzolana de Poyllum
Fleurs de camomille, fleurs de violettes, do mauves.
Fleurs de roses de Provins, do d'arnica, &c.
Caustiques de Vienne, do de Filhos.
Huile d'olive, do de Lobélia, do Carmes.
Lycopode, hippo maillé de sonde.
Corne de cerf, racine d'acore, huile de laurier.
Cornes de cerf noire de Frank, dragées de Santonine.
Tête de pavots (grosses).

Extraits alcooliques, hydro alcooliques, et aqueux, d'absynthe, d'aconit, de belladone, de centaurée, de chicorée, de ciguë, de coloquinthe, de douce-amère, de digitale, de dig de mais, de jusquiame, de quinquina gris et de quinquina jaune, etc. etc.

Et un général au assortiment de racines, tiges, feuilles et fleurs des plantes généralement employées dans la pharmacie. Tous ces derniers articles sont dans un parfait état de conservation.

Le soussigné informe également ses nombreux clients qu'il vient de préparer une grande quantité de PILULES ASPHODILLES [illegible] [illegible] Pilules qui ont acquis une grande célébrité dans le traitement des fièvres intermittentes; et que, conséquemment, ils n'auront plus de raison de se servir des pilules [illegible] [illegible]

100 onces d'excellent quinine français de la marque Pelletier & Levaillant (garanti pur.)

L. GAMOTIS,

Pharmacien, encoignure Bayou et Rempart

EN MAGASIN.

80 CAISSES fruits au jus de Teyssonneau Jr.
60 paniers huile d'olive Basigaluppi.
530 caisses bon vin rouge ex. St-Julien, St-Estèphe.
300 do vin rouge Cantenac foncé.
100 do do Raymon, Médoc.
375 do do vin rouge de table, de choix.
100 do vin blanc Haut Sauterne et Barsac.
50 paniers champagne de Montebello.
20 do do do en demi-bouteilles.
45 do do Venage & Co.
3 balles bouchons pointus.
800 dames-jeannes françaises de 5 gallons.
70,000 cigares de la Havane première qualité.
110 barriques vin rouge St-Julien, Cantenac, &c.
85 do do Bergasse.
30 do do Benfort.
40¼ pipes imitation Oporto.
20 barils vinaigre de vin blanc première qualité.
50 caisses fruits au jus.
63 do Fruits à l'eau de vie.

A vendre par Fco DE FUENTES & Co.

5 sep—6s 20, Vieille Levée

Champagne de la veuve Clicquot Ponsardin.

150 PANIERS de cette marque célèbre, à bord du navire Wurtemberg, venant du Havre, à vendre par Fco DE FUENTES & Co.

5 sep—6s 20, Vieille Levée

EN magasin et à vendre par le soussigné:

[illegible]

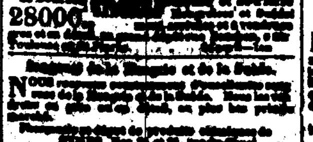

[illegible]

28000 [illegible]

[illegible]

N[illegible]

[illegible]

B[illegible]

T[illegible]

S[illegible]

PIPES—[illegible] à vendre par

C. T. BUDDECKE & Co

No 109, rue Tchoupitoulas

VENTES A L'ENCAN.

PAR H. PEYCHAUD & Co.

Grande vente d'un stock de marchandises sèches et d'articles divers.

Henri Joel vs ses créanciers et les créanciers de Henri Joel & Co.

PAR H. PEYCHAUD & CO.

C. SAMORY, Encanteur.

VENDREDI et SAMEDI, 29 et 30 septembre [illegible] au coin des rues Chartres, entre Dumaine et Bienville, en vertu d'un ordre de l'Honorable [illegible] Cour de District de la [illegible] et pour le compte des créanciers de H. Joel & Co.

Le stock entier dudit magasin, consistant en plus de [illegible] lots de marchandises sèches [illegible] et articles de [illegible]

—Aussi—

Les installations dudit magasin, consistant en comptoirs, vitrières, &c.

Conditions—Comptant.

Des catalogues détaillés seront distribués avant le jour de la vente. 18sept—12

Vacherie, vaches, chevaux, charrettes, &c.

PAR S. GUINAULT, Encanteur.

IL sera vendu mercredi, 4 octobre 1854, à 11 heures du matin, encoignure des rues Dubuis et Dupré, ancienne habitation Kernion, près du chemin de Gentilly—

20 excellentes vaches laitières, un taureau, 4 chevaux, 2 charrettes à lait, bidons, ustensiles d'une vacherie, &c.

Conditions, comptant. 29 sep—4, 1, j.

VENTES JUDICIAIRES

L. F. Peuxhe vs. J. Lasone.

Julien & Théodore Seghers vs. le même.

SIXIEME ET DEUXIEME COURS de District de la Nouvelle-Orléans, Nos 1903 et 5125—En vertu de deux writs de fieri facias, à moi adressés par les susdites Cours de District de la Nouvelle-Orléans, dans les affaires ci-dessus, je procéderai le samedi, 30 de septembre 1854, à midi dans la rotonde de la Bourse de Cité rue St-Louis, entre celles de Chartres et Royale, à l'adjudication de:

Le balance du bail de la maison située rue St. Louis entre celles de Chartres et Royale, et connue sous le nom de "White Hall," expirant le 1er de novembre prochain (1856), à raison de $1,800 l'an, payable mensuellement à la fin de chaque mois, au compte de G. Toumadle.

Saisie dans les affaires ci-dessus.

Conditions, comptant, payable au moment de l'adjudication.

MANDEVILLE MARIGNY,

19 sep—23,30,30 shérif de la paroisse d'Orléans

BOTTES, SOULIERS, BRODEQUINS ET CHAPEAUX.—124 caisses en débarquement du navire Sabina, à vendre par G. W. DUNBAR,

27juil 5, rue des Magasins

CHAPEAUX D'ETE.—En débarquement des navires Clifton et Vicksburg, un assortiment complet de chapeaux Leghorn, Panama, chapeaux de paille pour hommes et enfants, ainsi que des chapeaux de Campêche et diverses qualités, à vendre par G. W. DUNBAR,

13 mars—ch 5, rue des Magasins.

CHAPEAUX.—Un assortiment complet de chapeaux de soie en peau de loutre, bouts de laine, chapeaux souples à large bord, à vendre par G. W. DUNBAR,

[illegible] 5, rue des Magasins

Conserves de la Havane, Biscuits Crackers.

REÇU et en débarquement du navire John M. Wood, venant de Liverpool, et du brick Mary Elizabeth, venant de la Havane:

1000 caisses biscuits Crackers de Huntley & Palmer
200 douz. sauce W. rcestershire de Lea & Perrins;
50 douz. ketchup de noix, de Crosse & Blackwell,
50 douz. ketchup de champignons do do do
30 caisses conserves de la Havane en petites boites (La Dominica);
30 caisses confitures de la Havane en petites boites (La Dominica).

En Magasin:

Sirop, conserves, liqueurs, cornichons etc., à vendre par D. GOWANS & CO,

[illegible] 143, rue du Canal

HABILLEMENTS CONFECTIONNES, GODCHAUX FRERES

107 ET 109 RUE DE LA VIEILLE LEVEE,

REÇU par les steamers Star of the South et Empire City et par le steamer Africa (via New-York) et le navire Essex, du Havre, à vendre aux prix les plus réduits:

[illegible] Lévites et Paletots alpaca,
[illegible] " drap F. Boals,
[illegible] " Mérinos français,
1000 Paletots pour office, cachemirette noir et couleur
1000 Lévites nankin et toile nouveaux dessins.

Gilets.

[illegible] Gilets Mérinos français,
[illegible] do Alpaca à tous prix,
[illegible] do piqué fantaisie dessins riches dessins,
1200 do do do do do croisés,
[illegible] do do do do au choix à $1 75
[illegible] do do do blancs droits et croisés.

Pantalons.

3000 paires Pantalons coutil, dessins nouveaux,
2000 do do do do Nouveautés,
[illegible] do do do do au choix à $1 75.

Tous les contiennent des dessins de cette fabrique.

3000 paires Pantalons mérinos tous prix.

Chemises.

[illegible]

Un supplément.

A l'assortiment de l'article, en une de: Chapeaux, cols, de soie, gants [illegible] Cols et mouchoirs de soie.

[illegible]

ARTICLES DE VOYAGE 25 nov

MAGASIN DE QUINCAILLERIE A VENDRE.

LE soussigné offre à vendre son magasin situé au No 21, rue Condé, près de la Place Jackson et de la Cathédrale. Pour quiconque voudrait entrer dans ce genre de commerce, c'est une occasion des plus favorables. Le loyer est raisonnable, l'emplacement est des meilleurs de la ville et le magasin est le seul qui soit tenu dans ce quartier. [illegible] Le stock n'est que de 7 à 8,000 piastres en tout et serait réduit si on le désirait. Toutes les marchandises sont fraîches et importées directement d'Europe et du Nord, au plus bas prix; le magasin est par conséquent avec avantage. [illegible] Pour les termes et conditions, au autres renseignements s'adresser au soussigné, à sa pharmacie, No 30, Vieille-Levée, entre St-Louis et Conti.

27 juil—[illegible] W ARMSTRONG.

AVIS IMPORTANT.

LA HUITIEME MERVEILLE DU MONDE.

PREPARATION INDIENNE pour prévenir la chute, fortifier et activer la croissance des cheveux.

Cette préparation, qui seule mérite le nom de régénératrice, et composée d'après la recette d'un Indien qui vécut jusqu'à l'âge de cent trente ans, [illegible]

[illegible]

Prix $1 50 la bouteille. 27 juillet—3m

EN magasin et à vendre par le soussigné:—125 caisses de fruits confits à l'eau de vie, 75 do sardines à l'huile.

4 juil PAUL LACROIX, 12, rue Toulouse

A VENDRE par le soussigné—300 paires de boeuf, salé, [illegible]

4 juil PAUL LACROIX, 12, rue Toulouse

MAILLOT & SON,

No 134, rue des Magasins,

Importeurs de Vins, Eau de vie, &c. et fabricants de liqueurs du pays.

16 sept

Moulins anglais à sucre.

DEUX MOULINS en fer horizontaux à sucre, avec rouleaux de 46 sur 26, et roues extra, pour force de chevaux, à vendre par

JUAN Y DE EGANA,

13jul 47, rue Bienville

AVIS.

J. CASSERGUE, marchand-tailleur, a transporté son magasin du No. 106, rue Royale, au No. 77, rue St Charles, entre Union et Perdido, 1er étage. J. CASSERGUE,

17 juil Marchand-tailleur.

BOIS DE ROSE—Un petit lot, à vendre par

JUAN Y DE EGANA,

24 août 47 rue Bienville

FUSTIC de première qualité, récemment reçu de Tampico, à vendre par

JUAN Y. DE EGANA,

24 aout 47, rue Bienville

SOLDE! SOLDE!

LE soussigné devant bientôt partir pour le nord, annonce à ses clients de la ville et de la campagne qu'il soldera la balance de son stock à des prix excessivement réduits. JULES BOULENGER.

Rue de Chartres No. 109 et premier entre St-Louis et Conti. 21 juin.

Les meilleures chaudières à sucre du Tennessee.

"Old Sandy [illegible] Works"

LE soussigné [illegible] [illegible] agent de cette célèbre manufacture [illegible] [illegible] rangées de [illegible] [illegible] grilles et [illegible] de fourneau, etc, à partir de ce jour, comme suit:

	36 à 20	pouces à 7	cts
	24 à 40	"	6½
	34 à 46	"	1 ¾
	72 à 84	"	1 50

[illegible]

E. F. LA VILLEBEUVRE, seul agent,

26mai—[illegible] 65, rue St-Charles, au 1er

Chapeaux.—Actuellement en débarquement des navires Atlantic et Creole, de New York, un assortiment complet de chapeaux en soie, fourrure et laine; ainsi que des chapeaux noirs et fauves, de divers genres et qualités, convenables au débit de la campagne et de la ville, à vendre par

G. W DUNBAR,

13av—camp 5, rue des Magasins

A LOUER—Une bonne maison à deux étages, pouvant servir de résidence et de magasin, située à l'encoignure des rues Prytania et Thalia; pour les conditions s'adresser à X. LAMBERT,

[illegible] 65, rue des Magasins

CIGARES—250,000 cigares genuine du Mexique, de première qualité, en magasin et à vendre par

21 sep Fco DE FUENTES & Co.

SARDINES—3000 demi boîtes et 2000 quarts boîtes sardines de Nantes, en débarquement du brick Eugénie, venant de Bordeaux, à vendre par

21 sep Fco DE FUENTES & Co.

VIN—[illegible] caisses de vin rouge en débarquement du brick Eugénie, venant de Bordeaux, à vendre par

21 sep Fco DE FUENTES & Co.

CHAMPIGNONS—100 demi-boîtes en débarquement du brick Eugénie, venant de Bordeaux, à vendre par Fco DE FUENTES & Co.

1 sep 22, Vieille Levée

30 CAISSES de 12 pochons fruits à l'eau de vie assortis.
10 caisses de 12 pochons fruits au jus assortis.

En débarquement du navire Stella, de Bordeaux, à vendre par V. & E. MAIGNAN,

[illegible] 105 rue St-Louis

Compagnie de la Poudre du Hazard.

C. T. BUDDECKE & Co.

Agents, rue Tchoupitoulas, No 109.

A[illegible] [illegible]

[illegible]

2 dec—1an C. T. BUDDECKE & Co.

[illegible] Tchoupitoulas

[illegible] Quincaillerie,

L. P. DELAMARE.

Rue de la Douane, entre Bourbon et Royale.

ENTREPRENEUR [illegible]

[illegible]

EN débarquement du brick Bello, de Bordeaux,

[illegible]

A vendre par F. ROUMIEU,

16 sept 26 rue St Louis

A vendre à très bon marché

D[illegible]

[illegible]

1Pfévr— VICTOR, 16, rue St Charles,

155 [illegible]

[illegible] TH. BAILLY BLANCHARD & Co,

[illegible] 27, Vieille Levée

VENTES A L'ENCAN.

PAR BLACHE & LEAUMONT.

Vente par ordre des gardiens du port.

[illegible]

PAR BLACHE & LEAUMONT.

VENDREDI, 29 courant, [illegible] sera vendu, par ordre et sous l'inspection des gardiens du port, pour compte de qui il appartiendra, à leur magasin d'encan, rue de Chartres, No 77:

[illegible]

Le tout importé et avarié à bord du navire Silas Holmes, capitaine Griffith, venant de New-York.

Conditions: comptant. 26 sep

Grande vente de 200 lots d'habillements, chemises blanches et 20 caisses bottes et souliers.

PAR BLACHE & LEAUMONT.

VENDREDI, 29 courant, à 10 heures du matin, il sera vendu à leur magasin d'encan, rue de Chartres, No 77—sans réserve—

Un grand assortiment comprenant:

[illegible] surtouts, paletots et capots en couverte blanc et mackinaw, cap [illegible] habits, redingotes, [illegible] pardessus en drap brun, noir et vert; habits [illegible] [illegible] gilets; [illegible] [illegible] drap, [illegible] [illegible] [illegible] tasky, jeans; gilets rondo pour nègres, chemises à raies et en gingo, &c.

—AUSSI—

20 caisses bottes, souliers et brodequins.
10 brodequins "Barrett".
120 douzaines chemises blanches devants en toile.

Conditions à la vente. 26sept

Marchandises avariées.

PAR BLACHE & LEAUMONT.

VENDREDI, 29 courant, à 10 heures du matin, il sera vendu à leur magasin d'encan, rue de Chartres, No 77, pour compte de qui il appartiendra:

6 caisses mouchoirs batiste fil.
1 do cotonnade.

Importés et avariés à bord du navire Silas Holmes.

Conditions—comptant. 26sept.

Habillements avariés.

Vente par ordre des gardiens du port.

PAR BLACHE & LEAUMONT.

VENDREDI, 29 courant, à 10 heures du matin, il sera vendu à leur magasin d'encan, rue de Chartres No 77, d'ordre et sous l'inspection des gardiens du port, pour compte de qui il appartiendra:

[illegible] habits en casimir noir et couleur,
150 paires pantalons en casimir noir,
1 caisse casquettes en drap et peluche soie.

Le tout importé et avarié à bord du navire Silas Holmes, capt. Griffith, venant de New York.

Conditions—Comptant. 26 sep

Vente par ordre des gardiens du port.

Habillements avariés.

PAR BLACHE & LEAUMONT.

VENDREDI, 29 courant, à 10 heures du matin, il sera vendu, d'ordre et sous l'inspection des gardiens du port, pour compte de qui il appartiendra, à leur magasin d'encan, rue de Chartres No. 77:

1 caisse 177 habits, gilets de dessous et pantalons.

Le tout importé et avarié à bord du steamer Black Warrior, capitaine P. D. Bulloch, venant de New York.

Conditions—Comptant. 26 sep

Vente de Syndic.

J. Ramon Fossat vs. ses créanciers.

PAR BLACHE & LEAUMONT.

SAMEDI 30 courant, à 10 heures du matin, il sera vendu, en vertu d'un ordre de l'honorable Cinquième Cour de District de la Nouvelle-Orléans, en date du 19 septembre 1854, au No 72 rue Ste-Anne, bâtiment Pontalba:

Le contenu dudit magasin, consistant en un assortiment d'articles de fantaisie, coutellerie, quincaillerie, &c.

AUSSI:

Les installations, vitrières, comptoirs, &c.

Le tout abandonné par J. R. Fossat à ses créanciers. 26 sep—3 (en 10)

INSTITUTIONS.

COLLEGE DE LA LOUISIANE,

Président: Louis Dufau.

LE Collège de la Louisiane, situé maintenant dans la paroisse St-Jacques et occupant les grandes et magnifiques bâtisses de l'ancien Collège Jefferson, a obtenu un succès qui a dépassé toutes les prévisions. Il a ébauché dans le cours de la première année scolaire cent soixante deux pensionnaires. Ce chiffre parle de lui-même et prouve assez l'excellence des études qu'on y fait.

Le président du Collège ne reculera devant aucun sacrifice pour placer cet établissement au niveau des meilleurs collèges des Etats-Unis. Il s'est assuré les services de six professeurs d'anglais, tous gradués dans les collèges du Nord, et qui, grâce à une situation permanente, pourront être utilement employés, les professeurs n'étant employés [illegible] changement à peu près annuellement durant le cours de l'année scolaire.

Un officier de l'armée des Etats-Unis, gradué de West-Point, sera spécialement chargé de la discipline et des exercices militaires.

La rentrée des classes est fixée au lundi 2 octobre. Il est important, dans l'intérêt des études, que tous les élèves soient présents ce jour-là.

Pour plus amples informations, s'adresser au bureau de M. Lafayette, notaire, rue St Louis, 44 [illegible] et chez Victor Hébert, libraire, rue de Chartres, 149, où l'on trouvera le prospectus et le catalogue du Collège. 6sep—1 m

COLLEGE POYDRAS,

Fausse Rivière, Pointe-Coupée, Lne.

CE Collège est situé sur la Fausse Rivière, à six milles du Mississipi; c'est là que les élèves recevront [illegible] en débarquant à l'Eglise de la Pointe-Coupée, d'où ils seront transportés à l'établissement aux frais du collège, directeur.

Il y a, autour de l'édifice, de vastes cours de récréation, environnées d'une magnifique pelouse qu'ombragent de beaux chênes et des frênes. L'[illegible] de la pelouse est arrosée d'avant à arrière la Fausse Rivière. On a construit un [illegible] [illegible] d'un lac et les élèves trouveront [illegible] auquel plaisir sous la surveillance du [illegible] Un gymnase est attaché à l'établissement et des jeux de toutes sortes sont maintenant organisés.

L'ouverture de l'Institution date de sept mois et nous n'avons qu'à nous féliciter des progrès qu'elle a faits et ceux qui auront ici. [illegible] environ 30 élèves, et bien que ce nombre augmente tous les jours, pas un seul cas de maladie n'est arrivé [illegible]

Le professeurs [illegible] ont été choisis avec soin [illegible]

Conditions:

Pension et instruction, y compris lit et literie pour l'année scolaire......$180 00

[illegible]

Les articles suivants sont laissés à l'option des parents:

Musique......$60 00
[illegible]......10 00
[illegible]......20 00
[illegible]......20 00
[illegible]......30 00

Pour les élèves qui passent le temps des vacances au Collège......20 00

Les honoraires du médecin et le prix des livres sont à la charge des parents.

Pour plus amples détails, s'adresser aux soussignés directeurs, prêtres de la paroisse de Pointe-Coupée.

ANT. RONDEAU & THEIRION,

Référence:

Le Très Rév. Archevêque de la Nouvelle-Orléans.

Le Très Rév. Abbé Perché, Aumônier du Couvent des Dames Ursulines.

Le Rév. Abbé Mortsoir.

HUBERT THIRION,

Prêtre Catholique, à la Pointe-Coupée

10 août—3m

SEWELL T. TAYLOR,

15, Rue Royale,

Importateur de Vins, Liqueurs, &c. Vente en Gros et au Détail.

Voir l'annonce publiée dans une autre colonne

TABAC.—Reçu par les derniers arrivages de la Havane, 200 balles Tuile de Abajo, qualité supérieure, 200 balles de Cuba, coupé et tripes, 100 balles de coupe moyenne, [illegible] [illegible] [illegible] et tiges [illegible] un fort assortiment de cigares et de tabac [illegible] [illegible] à vendre par

21 juil ANT. COSTA, 16, rue de la Douane

CIGARES—500,000 cigares genuine des meilleures marques de la Havane, telles que: Amalia, Dosado, Paseo, Dos Leones, Cazenelo, Dos Amigos, Caffra, Filarcito, Ruismor, Reyna Victoria, &c. &c.

A vendre par ANT. COSTA,

31 juil 16 rue de la Douane

MARCHANDISES pour le marché du Mexique, en douane:

Impérial, large de 36 pouces, 40 yardes,
Indiennes de fantaisie 2/3, 24 yardes,
Coutil coton,
Coutil Union,
Mouchoirs coton,—Veronés 22 sur 31,
Tapalos, dimensions assorties,
Listados, rubans coin, 40 varas,
Listados coton, ginges, 40 varas,

A vendre par H. DE GOER & RIFFLARD,

3 aout 28, rue de la Douane

CIGARES D'ALLEMAGNE—Regalias, Canadenses, Londres, dimensions ordinaires et de diverses marques, à vendre par

H. DE GOER & RIFFLARD,

3 aout 28, rue de la Douane

COTONNADE FRANCAISE—Gingas coton, mouchoirs Madras, gingas bleus, coutil 21, calories noires françaises, à vendre par

H. DE GOER & RIFFLARD,

3 aout 28, rue de la Douane

ORGUES DE SALON ET D'EGLISE

LES soussignés ont l'honneur d'annoncer à leur clients et amis de la ville et au public en général, qu'ils viennent de recevoir un assortiment considérable d'ORGUES EXPRESSIVES, pour salon et église. Ces instruments, d'un prix modéré et dont la puissance est extraordinaire, peuvent remplacer avantageusement les orgues à tuyaux du prix de $1000 (3000.) Ils sont en outre prêts à en faire de semblables. Les sons en sont parfaits et d'une douceur exquise qui ne laisse rien à désirer aux oreilles les plus difficiles.

A vendre par CHARLES GUERINEAU & Co

Seuls agents aux Etats-Unis

24 déc rue Royale No 263 enc. Orléans

CHARLES GUERINEAU & CO, rue Royale No 263, encoignure Orléans, ont le bonheur annoncer aux habitants des paroisses, provinces d'étrangers à ce public général qu'ils viennent de recevoir un magnifique assortiment d'articles de fantaisie pour cadeaux, tels que—

Objets de piété en albâtre, porcelaine et biscuit. Images [illegible] religieux de différents sujets (imitation d'ivoire).

Statues et statuettes assorties.

Chandeliers en verre, cornaline et ambre, montés en or, argent, etc., etc.

Jouets d'enfants de tous prix et dans tous les styles.

Ils ont aussi constamment en main, pour cadeaux du jour de l'an, une variété de livres de piété et d'histoire à tous les prix, etc.

Fantaisies de laine, ouvrages illustrés pour la jeunesse, à volumes riches, &c. &c.

CIGARES—1,000,000 Regalia, Media Regalia, Panetelas, Canadenses, Londres, &c. des meilleures qualités, en magasin et à vendre par

S DE VISSER & CO,

15juil 26, Vieille Levée

DEPOT D'EAUX DE COLOGNE

[illegible]

P. [illegible]

76, Rue de Chartres, entre Bienville et Conti,

OFFRE à vendre en dessous des prix de Paris, de l'Eau de Cologne, qualité très supérieure, au [illegible] [illegible]

[illegible]

EN débarquement du navire Wurtemberg, venant du Havre:

[illegible] caisses de Cognac [illegible] C. F. Berger.

[illegible] do [illegible]

[illegible] dames-jeannes 3 gallons, [illegible] de 5 gallons, [illegible] de 1 gallon.

A vendre par J. B. FREAU & CO,

[illegible] 31, 33, rue Gravier

PETITS POIS A CHAMPIGNONS—[illegible] [illegible] [illegible] en débarquement du brick Eugénie, venant de Bordeaux.

A vendre par J. B. FREAU & Co.,

[illegible] 31, 33 rue Gravier

VIN ROUGE—[illegible] [illegible] Eugénie, venant de Bordeaux [illegible]

[illegible]

F[illegible] AU JUS—[illegible]

[illegible]

K[illegible] caisses [illegible] de la marque C. F. Berger, en magasin et à vendre par

J. B. FREAU & Co.

25sept 31 & 33, rue Gravier

VENTES DE CE JOUR.

MEUBLES, MEUBLES.

Pour cause de départ,

PAR S. GUINAULT, Encanteur.

VENDREDI, 29 septembre 1854 à 4 1/2 heures du soir, il sera vendu sur les lieux No 173 rue Dauphine entre St. Pierre et Toulouse, pour cause de départ,—Un lot de meubles consistant en: bois de lits et literies, armoires, glaces, sofa, chaises, tables, [illegible] [illegible] &c.

Conditions: comptant. 27sept

VENTES A L'ENCAN

Chapeaux satin.

PAR E. B. SYKES.

SAMEDI, 30 du courant, à 10 heures et demie, il sera vendu à son magasin d'encan, No 45, rue des Magasins, par ordre et sous la surveillance des gardiens du port et pour le compte de ceux que cela concerne:

6 caisses chapeaux satin pour dames, avariés à bord du steamer Star of South, pendant le voyage de New-York à la Nlle Orléans.

Conditions—Comptant. 26sept

Pharmacie et bail—excellent emplacement.

PAR J. A. BEARD & MAY, Encanteurs.

SAMEDI, 30 septembre 1854, à midi, à l'Arcade de Banks, il sera vendu sans réserve, le propriétaire se retirant des affaires:

Le fonds de cette pharmacie établie depuis longtemps et bien connue, No 7, bâtisse Diamond, formant le coin des rues Delord et Tchoupitoulas, comprenant un assortiment frais et bien choisi de médicaments et aussi toutes les installations nécessaires.

Conditions: Un tiers comptant; la balance en billets endossés à la satisfaction du vendeur, payables dans un an. L'acquéreur assumera le bail.

Pour plus amples détails, s'adresser sur les lieux. 26 sept

Papiers peints, fournitures de bureau, gravures, &c., &c.

PAR J. EUGENE TOURNE.

LUNDI, 2 octobre, à 10 heures du matin et les jours suivants, il sera vendu à l'encan, rue de Chartres, No 168, entre Toulouse et Jefferson:

Tout le stock de papiers peints comprenant une riche variété de papiers velouté, dorés, satinés et unis, bordures, ciels de lit, devant de cheminées, &c., &c. Une collection de gravures, et fournitures de bureau.

Conditions—Comptant. 28 sep

PAR M. BARNETT Jr & FRERE

Esclaves de valeur à vendre pour opérer un partage.

IL sera vendu samedi 30 courant, à midi, à la Bourse St-Louis, rue St-Louis, entre Royale et Chartres:

1° La mulâtresse DAPHNEE, âgée de 35 ans, parlant anglais et français, bonne garde malade, couturière, recommandée sous tous les rapports.

2° ANNA, mulâtresse âgée de 20 ans, parlant anglais et français, bonne domestique de maison, blanchisseuse, couturière; avec son fils CHARLES, bon sujet âgé de 9 ans. Ces esclaves sont vendus avec garantie des vices et maladies prévus par la loi.

Conditions: comptant.

Les actes de vente pardevant Th. Guyol, notaire public. 27 sep

INSTITUTIONS.

INSTITUTION DE Mme DESRATAUX,

Pensionnat et Externat.

(ANCIENNE MAISON DE MME LEIRIS)

Rue Bourgogne, entre Douane et Bienville.

LE nombreux personnel de cette institution répond aux exigences d'un enseignement complet, en anglais et en français, dans toutes les branches.

Les élèves pourront aussi, au gré de leurs parents, suivre l'instruction dans les deux langues à la fois, ou dans une seule d'abord, jusqu'à intelligence suffisante de la langue en retard.

Les études musicales (Piano, Solfège à Chant), sont, comme par le passé, l'objet de soins attentifs et constants. Le CHANT reste sous la direction de Mlle Cairé, dont le nom est une garantie de bonne méthode et de bon goût.

Les EXAMENS DE MUSIQUE ont lieu le 1er samedi de chaque mois.

L'établissement, ouvert à grand frais en ville, vient de se compléter par l'acquisition d'une **résidence d'été à Pass Christian.** Cette maison, vaste et agréablement située sur le lac, est destinée aux élèves dont les parents désirent, pour l'été, **éloignement de la ville et continuation d'études.** Mais, comme toujours, la maison en ville reste **établissement principal**, et complètement ouverte par l'enseignement **anglais, français et musical.** 26 aout—1an

PENSIONNAT ET EXTERNAT DE MADAME PARENT.

LE local de cette Institution est, sous le rapport de la salubrité et de beaucoup d'autres considérations importantes, un des plus beaux qu'on puisse trouver en ville. Les bâtiments sont magnifiques, bien aérés et admirablement distribués pour un pensionnat de demoiselles. Ils contiennent quatre dortoirs spacieux, dont deux sont exclusivement destinés aux grandes élèves. [illegible] une belle terrasse d'où la vue s'étend au loin sur la ville, jusqu'au lac Pontchartrain.

Cette institution offre aux parents toutes les garanties désirables pour le développement physique, intellectuel et moral de leurs enfants.

Madame Parent ne néglige rien pour entretenir près d'elle le nombre des [illegible] [illegible]

[illegible] les branches que comprend une éducation solide et élégante y sont enseignées dans les deux langues, et la musique y est particulièrement soignée. [illegible] **L'enseignement de la musique** est **exclusivement confié aux maîtres les plus distingués de la ville.**

Il est inutile de parler ici de l'**attention toute spéciale que reçoit l'étude de la langue anglaise.** Les intérêts dans ce but Mme Parent aime donner un public de renseignements que [illegible] [illegible] élèves [illegible] [illegible]

Pour les conditions, s'adresser à l'Institution, où on peut se procurer des prospectus.

Recommandations:

L'hon. Pierre Soulé, Le Dr M. Leuas,
Le rév. Dr Scott, Le Dr Leacock.

Pensionnat et Externat pour les Jeunes Demoiselles.

Sous la direction de Mme CHARPAUX,

Rue du Bayou, Encoignure Claiborne.

NLLE-ORLEANS.—août 1854

CETTE MAISON [illegible] [illegible] et rendre dignes de la sollicitude [illegible] de la pension qui lui a été donnée.

Jaloux de mériter la confiance des familles, Mme CHARPAUX est résolue à ne rien négliger pour mettre son Institution au niveau des meilleures maisons d'éducation de la Nouvelle-Orléans. A cet effet, elle s'est assuré du concours des professeurs les plus distingués.

La maison qu'habite Mme Charpaux et dont elle a fait l'acquisition afin de mieux approprier à une institution par ses aménagements, est très vaste, très aérée et très bien située, sur la partie la plus élevée de la ville. Indépendamment de jolies chambres d'études, les dortoirs sont grands appartements complètement séparés, et l'air circule facilement dans toutes les parties de l'établissement.

L'étude de la langue anglaise est l'objet d'un soin tout particulier. Les professeurs les plus distingués [illegible]

Les cours du pensionnat comprennent: l'anglais, le français, l'espagnol, l'histoire, la géographie, l'arithmétique et toutes les autres branches d'une éducation complète.

Les élèves, tous de toute bonne éducation, sont suivies avec soin sous l'égide et son instruction, [illegible] [illegible]

La musique sera devenue une partie essentielle de l'éducation d'une personne, M. CHARPAUX [illegible] [illegible] [illegible]

Une conduite, les soins les plus [illegible] [illegible] [illegible]

Le désir d'éducation, [illegible] [illegible] [illegible]

CONDITIONS

[illegible]

INSTITUT ST LOUIS

POUR LES DEMOISELLES,

Pension et externat dirigé par Mme C Deron,

232, rue Dauphine—153, rue Hopital.

LA Directrice de cette institution comprenant l'importance de la langue anglaise, vient d'introduire de nouvelles modifications dans l'enseignement général. Le personnel des maîtres anglais est augmenté: outre deux professeurs distingués qui dirigent les trois premières classes, cinq dames américaines chargées des répétitions, des classes élémentaires et des surveillances ne parlent que l'anglais. *les élèves sont donc forcées, dans tous leurs rapports de classe et de vie intérieure, à n'exprimer qu'en anglais.*—Pour obtenir ce résultat, Mme Deron a établi des règlements sévères qui ont se charge de maintenir elle-même, car elle tient à prouver aux familles qu'on acquiert dans sa maison une pratique constante et aisée de la langue principale du pays.

L'éducation religieuse et morale, le bon ton, les bonnes manières, qui ne s'obtiennent que par l'exemple, sont pour Mme Deron, d'une très grande importance: aussi, s'efforce-t-elle qu'il règne entre ses élèves et les dames qui les entourent, patience et douce fermeté d'une part, et de l'autre convenance, politesse et affection.—La musique, toujours sous la direction de Mme Lacilleheuvre, est l'objet des soins constants et habituels—Les examens mensuels commencent en octobre.

Résidence d'été.

A partir de juin, une branche de la maison principale est ouverte à Mandeville, village charmant où s'y rendre pour l'épidémie. Le but de Mme Deron, en créant cette succursale de l'Institut St Louis, est de donner aux jeunes filles non acclimatées, un dernier jour de la campagne, la facilité de continuer leurs études faites à la ville. Il va sans dire que les deux établissements restent ouverts tout l'été.

Une voiture appartenant à la pension, conduit et ramènent les élèves qui demeurent au delà de la rue du Canal. 4 sep

Bottes, Souliers et Brodequins.

En débarquement des navires Judith, Frank Pierce et de la barque Saragota:

300 caisses bottes et souliers, qui, ajoutés à notre stock, forment un assortiment d'excellents articles, à vendre par JNO M. GOULD,

25 mars 4, rue des Magasins

Petite Maison à louer à Mandeville, en face du wharf, s'adresser à E. GUBERT, à Mandeville, ou à EUG. DECHAMPS, rue Condé, No 67. 7juil—

A LOUER.

Le magasin à quatre étages, No 44, rue de Chartres. S'adresser à Paul Tulane & Co, No 16, rue de Chartres. 1 juil—2m

A LOUER.

UN MAGASIN en briques à quatre étages dans la rue de la Vieille Levée, entre Bienville et Douane. Pour plus amples détails, s'adresser au No 26, rue de la Vieille-Levée. 27juil

EAUX DE VIE.

SOSTHENE THOMAS, Importateurs,

6, Rue Gravier.

SEUL AGENT, dans le Sud, pour la vente des marques suivantes d'Eaux-de-Vie cognac et dépôts:

Cognac Planat & Co, L. Durand, Eaux-de-Vie de Bordeaux:

T. Moreau & fils, Rochelle, arôme très fin. Tous vue en main dans les entrepôts de la Douane.

LE SOUSSIGNE offre à ses amis de la ville et de la campagne, les articles suivants reçus par le steamer Cherokee et autres navires:

300 livres baleines longues pour robes,
300 do do courtes pour corsets,
6 caisses cartes steamboats.
5 do encre bleue et noire
100 rames papier foolscap rayé,
150 do do à lettre do,
20 grosses crayons de Ch. Masson.

En magasin, toujours un assortiment complet d'aiguilles Warrin de tous Nos, épingles 1re et 2de qualité de do; dentelles torchon et autres, fil Marshal de toutes couleurs et Nos, guêtres, bimbeloterie, parfumerie, mercerie, bimbeloterie, etc. etc.

Les prix sont avantageux et les conditions libérales

P. M. CHASSANIOL,

9aout Encoignure Chartres et Conti

PRODUITS DE LA HAVANE—Cigares, Sucre Tabac en feuilles.

CIGARES de la Havane—Un assortiment de choix de toutes les qualités et des marques les plus recherchées.

SUCRE de la Havane—Sucre blanc, jaune, brut et cassonnade, de première qualité.

TABAC en feuille de la Havane—De la nouvelle récolte. On les venant d'être reçu.

CIGARETTES—Des meilleures marques toujours en magasin et à vendre à des conditions avantageuses par MORENO FRERES,

29sept—3f 34, Vieille Levée

MAILLOT & SON,

No 134, rue des Magasins,

OFFRENT à vendre en magasin à des prix les plus bas du marché:

[illegible] barils brandy de pêche
[illegible] do [illegible] do.
[illegible] do [illegible] do.

Les consignations de liqueurs [illegible] [illegible] sont toujours [illegible]

MAILLOT & SON

Successeurs de WERNER & MAILLOT,

25 nov 134, rue des Magasins.

VENTES A L'ENCAN.

PAR VINCENT & Co.

[illegible] par [illegible]

PAR VINCENT & CO,

IL sera vendu samedi, 30 du courant, à 10 heures, à notre magasin d'encan, No 43, rue Bienville 30 pièces soieries écossaises, gros du Rhin, satin couleur, taffetas chiné. Aussi: 175 colis et lots de marchandises sèches récemment importées.

20 sept

Par ordre du Consul Français.

PAR VINCENT & Co. 43, rue Bienville.

IL sera vendu samedi, 30 courant par ordre du consul français et pour le compte de ceux que cela concerne:

CR 486 Une caisse de velours avariés, pendant la traversée, à bord du navire Wurtemberg, capitaine Wilner, venant du Havre. 26 sept

Vente par ordre des gardiens du port.

PAR VINCENT & Co., 43, rue Bienville.

IL sera vendu, samedi 30 du courant, à 10 heures et demie, par ordre et sous la surveillance des gardiens du port, et pour le compte de ceux que cela concerne:

HB 421 12 pièces Tweeds,
" 2 12 pièces Tweeds,
" 44 8 " Osbrode,
" 34 10 " [illegible]

Avariés à bord du navire Swan W. Lind.

21 sep—3 f

VENTES A L'ENCAN.

Vente sans réserve de marchandises fraîches d'automne et d'hiver.

PAR M. BARNETT Jen, & FRERE

SAMEDI, 30 du courant, à 10 heures du matin, il sera vendu à leur magasin d'encan, au coin des rues St-Louis et Chartres, un assortiment de marchandises de saison, comprenant: mérinos, 7/4 anglais, de couleurs assorties, mérinos noir, mouchoirs en coton, soie et couleurs [illegible] batiste, cols brodés, manches et chemisettes brodées, jupons 3/4 demandés, serviettes en toile, alpacas, [illegible] [illegible] jeans, satinets, casimirs, cachemires française couleurs et fins, et un grand assortiment de bonneterie.

Aussi: 60 paires belles couvertures mérinos. A une heure, bijoux, meubles et un billard neuf en parfait état. 29 sep

Vente par ordre d'arbitres!

Appareil et machines pour fabriquer du Savon, &c.

PAR BERNARD TURPIN, Encanteur.

SAMEDI, le 30 septembre 1854, à 11 heures A. M. il sera vendu à l'encan, rue Canonge, entre Claiborne et Louisa, 3me District, par ordre d'arbitres:

Tout l'appareil et les machines appartenant à la manufacture de savon, sise sur les lieux ci-dessus indiqués—

36 caisses savon Savanne.
6 caisses savon No 1.
2 barils cuir à sousr.
3 barils alcali.
7 boucauts terre de Chine.

Ainsi qu'une variété d'autres articles. L'inventaire du tout pourra être examiné au bureau de l'encanteur No 20, rue de la Vieille-Levée.

Conditions—comptant au moment de l'adjudication. 26sept

Vente par ordre des gardiens du port.

Parfumerie.

PAR BERNARD TURPIN, encanteur.

VENDREDI, 29 septembre 1854, à 10 heures A. M. il sera vendu à l'encan, au magasin No 20, rue de la Vieille Levée, pour compte de qui il appartiendra, par ordre et sous l'inspection des gardiens du port:

1 caisse contenant: Parfumerie assortie.
1 tierçon [illegible]

Avariée à bord du navire Silas Holmes, venant de New York.

Conditions, comptant. 2e sept

Parfaite cuisinière et ses enfants.

Pour cause de départ.

PAR J. EUGENE TOURNE, encanteur.

SAMEDI 30 courant, à midi, il sera vendu à l'encan à l'Arcade de Banks:

RACHEL, mulâtresse âgée de 29 ans, parfaite cuisinière, blanchisseuse et repasseuse; avec ses trois enfants, Mary âgée de 9 ans, John âgé de 3 ans, et une petite fille de 9 mois. Parfaitement garantis.

Conditions—Moitié comptant; la balance à 6 mois de crédit en billet endossé à satisfaction.

Acte de vente devant M. Guibout, aux frais de l'acquéreur. 2e sep

Succession de Olanda Bogain.

PAR N. VIGNIE, Encanteur.

EN vertu d'un ordre de l'honorable Deuxième Cour de District de la Nlle-Orléans, il sera vendu en vente publique lundi 9 octobre 1854, à 10 heures du matin, à l'encoignure des rues Conti et Passage de la Bourse, pour le compte de ladite succession,

Un lot d'effets mobiliers et linge de corps.

Conditions—Comptant. 28sept—3

Pour les Attakapas—Le bateau à vapeur bien construit et tirant peu d'eau, ORION, capitaine D. Dentow, recevra du fret au pied de la rue Conti, vendredi prochain et partira SAMEDI, 30 du courant, à 4 heures de l'après midi. Le ORION prendra du fret et des passagers pour St-Martinville, la Nouvelle-Ibérie, Franklin, Centreville, Pattersonville, Baie de Berwick, Bayou Bœuf, Pénétration du bayou Black et tous les ports intermédiaires. Pour plus ample information s'adresser à

HALL & RODD, 4 Front Levee

N. B. Dans le bureau du bateau on achète des billets, les on [illegible] [illegible] [illegible] [illegible] [illegible]

LIGNE DE STEAMERS De Philadelphie et de Savannah, portant la valle des Etats.

[illegible]

[illegible] Le chemin de fer de Atlanta et La Grange joint, à East Point, au chemin de fer de [illegible]

De Montgomery à Savannah en 30 heures.

Départ de Montgomery 4 h do du soir.
" East Point 4 h 30 de l'après midi.
" Macon 2 h 30 de l'après midi.
Arrivée à East Point 2 h 30 du matin.
" Macon 3 h 30 do do
Savannah 2 h 30 de l'après midi.
De Montgomery à West Point 15 00
" West Point à East Point 2 50
" East Point à Savannah 9 00

La ligne se compose des steamers de première classe ci-dessous:

STATE OF GEORGIA, capitaine J. J. Garvin
KEYSTONE STATE, capitaine Robert Hardie.

Sous le rapport de la célérité et de l'économie, ces steamers ne sont pas surpassés, et peuvent recevoir passagers à des [illegible] [illegible] [illegible] Navigation sur la rivière 106 milles. Départ de chaque jour de départ, de chaque port, tous les MERCREDIS.

Agents

A Savannah—C. A. L. Lamar, au coin des rues Drayton et Bryan.
A Philadelphie—Hanson & Martin, 37 1/2 North Wharves.
A New-York—Schanck & Tallman 19 Old Slip, [illegible] de la Wall.

Le State of Georgia *Le Keystone State*
Partira de Savannah Partira de Savannah
Les 12 et 26 juillet Le 19 juillet
" 9 et 23 août, " 2, 16 et 30 août,
" [illegible] " 13, et 27 septembre
" 4 et 18 octobre, " 11 et 25 octobre,
" 1er, 15 et 29 novembre, " 8 et 22 novembre
" 13 et 27 décembre. " 6 et 20 décembre

11 aout H.S. SCOTT [illegible]

Pour la Havane.—Le brick clipper espagnol américain de première classe J. PETERS, capt. M. Smith, ayant la plus grande partie de son chargement engagé, part immédiatement pour la Havane.—Pour le reste du fret ou passage, ayant de magnifiques aménagements, s'adresser à bord, à la tête du marché ou chez

F. DE VISSER & Co,

16 sept 26, Vieille Levée

Pour la Havane.—Le brick français DANIEL, capt. Cazanave Richard, partira incessamment pour le port ci-dessus. Pour fret ou passage, ayant de magnifiques aménagements, s'adresser au capitaine à bord ou à

EUG. ROCHEREAU & Co,

11sep 17 et 19 rue St. Louis

Pour le Havre.—La barque américaine de première classe GLENBURN, capitaine Grey, ayant presque tout son chargement engagé, partira sous peu. Pour fret ou passage, ayant de magnifiques aménagements, s'adresser à

15 sout H. V. BAXTER, 25, Carondelet

LIGNE DE LA MALLE DES ETATS-UNIS

Steamers de New York et de Savannah.

(Semi-hebdomadaire.)

A dater du 15 mars les nouveaux et magnifiques steamers:

FLORIDA, de port de 1300 ton. capt. H. S. Woodhull
ALABAMA, " 1300 ton. capt. G. R. Schenck,
AUGUSTA, " 1300 ton. capt. T. Lyon,
KNOXVILLE, " 1300 ton. capt. C. D. Ludlow,

Partiront de New-York et de Savannah tous les MERCREDIS et SAMEDIS.

Ces steamers comptent parmi les plus grands qui font les voyages de la côte; il n'y en a pas de plus rapide et qui soient aménagés avec plus de confort. Ils [illegible] vite le voyage. Il n'y a pas de meilleure ligne de communication au Sud. C'est la ligne la plus agréable que puissent prendre les voyageurs pour aller de Savannah à New York.

Chambre [illegible]

Entrepont [illegible]

PADELFORD, FAY & Co.,

Agents à Savannah

SAML. L. MITCHILL,

vannah, 14 mars 1854 13, Broadway, New York

CHARLES BYRNE,

Manufacturier d'objets en cuivre, tole et ferblanc,

ET MARCHAND DE

POELES, GRATES, BARRES DE GRATES, &c.,

46 rue Tchoupitoulas, 46,

constamment en main un assortiment complet **Ferblanterie et d'articles en cuivre, poeles, tuyaux de poêles, &c.**

Et on exécute sous le plus bref délai, à des prix raisonnables.

Le plus grand soin sera donné aux ordres qu'il parviendront de la ville ou de la campagne.

18déc—

NOUVELLE MAISON.

A. B. James.

DE l'ancienne maison MARSHALL & JAMES, s'est décidé à recommencer, pour son propre compte, les affaires en **gros de marchandises sèches** et ouvre en ce moment, à son local vaste magasin, **No 33 rue des Magasins**, en face de l'Arcade, et au No 14 Bank Place, un grand assortiment de MARCHANDISES sèches entièrement nouvelles **d'EUROPE ET DU PAYS**, achetées depuis deux mois à des prix très réduits et qu'il vendra en conséquence.

Les prix d'un grand nombre d'articles ayant beaucoup diminué, il croit pouvoir offrir aux marchands de la ville et de la campagne des avantages que l'on rencontre rarement sur ce marché. Les personnes qu'il a pris avec un des meilleurs jugs de marchandises sèches, lui permettent d'annoncer qu'il recevra constamment des **MARCHANDISES** de NOUVEAUTES, des dernières importations de première qualité. Son stock comprend en ce moment: **EN-DENELLES, LINONS, BONNETS, GINGHAMS**, exposé dernièrement au Palais de Cristal; **TOILES, DENTELLES, BONNETERIES, GANTS, MOUCHOIRS, RUBANS, BATISTE, JACONATS, MOUSSELINES SUISSES** et autres, **MERCERIE** de toute genre, au plus bas prix, **BRODERIES** au plus bas prix, comprenant **MANCHES** en mousseline de tous genres, **MOUCHOIRS, VOILES, BANDES** en mousseline **COLS, HABITS, CHEMISETTES**, etc., brodés au tambour et à jour **CASQUETTES, GANTS.** Le tout vient d'être importé et vendu à très bas prix pour clore PANTALONS, GILETS, HABITS GANTS, BRETELLES, HOUSSELINES laine, des dernières des plus [illegible] ALPACAS, DRAPS A[illegible] bert, Orléans, MERINOS [illegible] [illegible] [illegible]

Marchandises [illegible]

Un stock complet [illegible] COUVERTURES, KERSEYS, [illegible] LINSEYS à dessins et à raies, TOILES 3/4 à 12/4 pour draps et chemises, FLANELLES, CHEMISES LAINE, &c.

Le soussigné appelle l'attention du commerce sur son stock, [illegible] [illegible] qu'il vendra à bon marché, surtout aux marchands de la campagne dont il désire mériter le patronage par la qualité, &c, et la bas prix de ses marchandises.

A. B. JAMES, 33, rue des Magasins 14,

[illegible] Bank Place, N. O.

P[illegible]—30 mille livres peinture blanche pure de la fabrique de l'Union, nouvellement reçue [illegible] [illegible] vert à l'huile,
5 do vert impérial à l'huile,
5 do terre d'ombre calcinée, à l'huile, dans [illegible] barils en ferblanc.

[illegible] [illegible] [illegible] do do
5 do do [illegible] do do
5 do bleu de Prusse do do

A vendre par F. CUSACHS

27 sept coin Royale et St Philippe

VIN d'Oporto—15 quarts vin d'Oporto doux, 4 demi pipes do do

A vendre par F. CUSACHS

27 sept coin Royale et St Philippe

VIN de Languedoc—[illegible] barriques vin de Languedoc, en magasin et à vendre par

F. CUSACHS,

27 sept [illegible] Royale et St Philippe

A[illegible]

[illegible]

B[illegible]

[illegible]

N[illegible]

H[illegible] [illegible] à vendre par [illegible]

[illegible]

U[illegible] [illegible] [illegible] [illegible] [illegible]