BULLETIN COMMERCIAL.

REVUE DE LA SEMAINE.

Vendredi soir, 12 mai.

[illegible]

CLASSIFICATION DE LIVERPOOL.

TABAC—Arrivé depuis le 3 du courant, 1,120 boucauts. Exporté dans le même intervalle, pour St-Pierre, Martinique, 158 boucauts—New-York, 60—Charleston, 12—ensemble, 230 boucauts. Stock en magasin et à bord de navires non-exportés, 30,880 boucauts.

ÉTAT DU TABAC.

Stock en main au 1er septembre 1853 29,229
Arrivé la semaine dernière 1,120
Arrivé antérieurement 35,054

Exporté la semaine dernière 367
Exporté antérieurement 19,258

Stock sur place : [illegible]

MÉLASSE—Il s'est traité, dans les quatre premiers jours, 4,500 barils à 12½ @ 13½ cts le gallon la mélasse de bonne à première qualité. [illegible]

FARINE—Marché très ferme et tendance à la hausse par suite du faible stock et des nouvelles par l'Afrique. [illegible]

CÉRÉALES—Marché au maïs quelque peu calme à la clôture. [illegible]

FOIN—Ventes : 120 tonneaux de l'Ouest, à $20, 160 do à $25 et quelques lots plus petits à $20 50 @ $25 le tonneau.

CAFÉ—Marché assez ferme et bonne demande. Ventes : 9,000 sacs à 9 @ 10½ cts Prud'ferme à première qualité. [illegible]

SEL—Ventes : environ 11 à 12,000 sacs gros sel de Liverpool à $1 05. [illegible]

RIZ—La première qualité devient quelque peu rare. [illegible]

WHISKEY—Marché calme. [illegible]

GRAISSE—Bonne demande et nouvelle hausse dans la graisse en barillets. [illegible]

BŒUF—Marché très calme. [illegible]

PORC—Les acheteurs ont obtenu un petit avantage. [illegible]

JAMBON—Ventes : [illegible]

BEURRE & FROMAGE—Pas de variations. [illegible]

CHANDELLES—Marché calme. [illegible]

CHAUX—Pas d'arrivage de l'Est. [illegible]

CHANVRE—Pas de transactions. [illegible]

SACS EN FIBRE—Pas de transactions conséquentes. [illegible]

CORDE ET TOILE D'EMBALLAGE—Rien d'important. [illegible]

CHANGE—Presque pas de variations dans les traites. [illegible]

FRET—Nouvelle hausse par suite de la rareté des navires. [illegible]

LISTE MARITIME.

Port de la Nouvelle-Orléans.

Expédiés Hier.

Navire Mary Merrill, Kineman, New-York
Brick Mary Kimball, McConnell, Havane
Goélette W W Fulton, Jabnere, Philadelphie
Malta, Rouch, Havane
Powhattan, Caro, Pensacola
Transit, Chapel, Baltimore

Arrivée Hier.

Goélette Martha, Webber, Pensacola

☞ Pour les Steamboats, voir la partie anglaise.

Memoranda.

Ports des États-Unis.

New-York, 4 mai—Arrivé, steamship Empire City McGowan, de la Nlle-Orléans.

Ports Étrangers.

Liverpool, 29 avril—Arrivé, Arran, Mills, de la Nlle-Orléans; parti, 19, Gen Washington, Camina, do; expédié, 29, Clara-Wheeler, Nelson, do.

Havre, 19 avril—Parti, Mome-Taylor, French, pour la N.-Orléans.

A la hauteur de Dungeness, 13 avril—Lydia, de la Nlle-Orléans, pour Anvers.

A la hauteur de Wight, 14 avril—Adonis & Ernestine, tous lest, venant de Brême pour la Nlle-Orléans.

Hambourg, 16 avril—Parti, Duc de Brabant, Schmidt, pour la Nlle-Orléans, et touché à Falmouth le 19.

Liste des Bateaux à vapeur partant aujourd'hui.

Louisville	Mary Hunt, Spotts	5 h P M
St Louis	Jas Robb, Carroll	5 h P M
Vicksburg	Southern Belle, White	5 h P M
Nashville	Tishamingo, Terrebonne	5 h P M
Rivière Arkansas	Alabama, Perry	5 h P M
Mobile	Oregon, Hiers	5 h P M
Lafourche	C. E. Jr., Dalferes	5 h P M
Pascagoula	Creole, Walker	5 h P M
Bayou Giasse	Unicorn, Dimitry	10 h A M
Grand Prairie	Dalia, Meyaler	Midi
Attakapas	Belle Dame, Morrison	5 h P M
Bayou Sara	F Dalman, Kay	5 h P M
Rivière Rouge	F F Kimball, Broadwell	5 h P M
Rivière Rouge	Grand Chariton, Critton	10 h P M
Louisville	Belle Sheridan	10 h P M
Rivière Rouge	Post Boy, Boardman	5 h P M
Rivière Rouge	R E Clarke, Witherberry	5 h P M
Rivière Rouge	Sirame Jones, Risher	5 h P M
St Louis	Peter Tellon, Box	5 h P M
Sabine	A Fowler, Johnson	5 h P M
St Louis	Bunker Hill, Gordon	Midi

Départs des Steamers Transatlantiques.

Départs des États-Unis.

Africa, de New-York pour Liverpool, 17 Mai.
Washington, de New-York pour Brême, 20 Mai.
Canada, de Boston pour Liverpool, 24 Mai.
Arctic, de New-York pour Liverpool, 27 Mai.

Départs d'Europe.

Africa, de Liverpool pour New-York, 22 Avril.
Canada, de Liverpool pour Boston, 29 Avril.
Franklin du Havre pour New-York, 19 Mai.
Washington, de Brême pour New-York, 19 Mai.

Grand Chemin de Fer de la Nouvelle-Orléans, de Jackson et du Nord.

Un train d'excursion, consistant d'un wagon de seconde classe et trois wagons recouverts d'une toiture et sur lesquels seront placés des sièges, partira du dépôt, au coin des rues Calliope et Solis, dimanche prochain et les dimanches suivants, à 10 heures du matin et à 1 et 4 heures et demie après-midi, pour Kenner. Le train partira du dernier endroit à 11 heures du matin, à 3 et 5 heures et demie de l'après-midi, jusqu'à nouvel ordre.

Un train de construction partira du dépôt à 6 heures du matin pendant la semaine et reviendra l'après-midi à la même heure. Des passagers pourront s'y embarquer.

Prix : 25 cts pour aller et autant pour revenir.

Grand Chemin de fer de la Nouvelle-Orléans aux Opelousas et de l'Ouest.

A dater du 1er novembre, 12 du courant, les trains des-tinés aux passagers partiront comme suit :

MARDIS ET SAMEDIS.

Ils partiront d'Alger à 7 et 11 heures du matin et 3 heures de l'après-midi.

Ils partiront de l'extrémité du chemin à 9 heures du matin et à 1 et 5 heures de l'après-midi.

MARDIS ET JEUDIS.

Ils partiront d'Alger à 6 heures du matin et 3 heures de l'après-midi.

Ils partiront de l'extrémité du chemin à 10 heures du matin et 5 heures de l'après-midi.

[illegible]

Prix : 50 cents pour aller et autant pour revenir.

15nov— EMILE F. PLANCHES, Secrétaire.

Compagnie du Grand Chemin de fer de la Nlle-Orléans, de Jackson et du Nord.

Nlle-Orléans, 2 novembre 1853.

La résolution suivante a été adoptée à une assemblée de la direction de cette compagnie, tenue le 31 octobre 1853 :

[illegible]

JOHN CALHOUN, secrétaire.

9 nov—

AMUSEMENTS.

THÉÂTRE D'ORLÉANS.

Samedi, 13 Mai 1854.

NORMA,

Opéra en 3 actes, de Bellini.

☞ On commencera à 7 heures.

Dimanche, représentation extraordinaire.

LES COSAQUES

INTERMÈDE MUSICAL.

Lundi, bénéfice de Mlle JULIETTE BORGHÈSE.

Dr. P. MARCHAND,

Chirurgien-dentiste, a l'honneur d'informer le public qu'il est de retour à la Nouvelle-Orléans. [illegible]

RUE ROYALE, No 35.

Dorure au feu—Galvanisme—procédé Ruolz—Bronze par un procédé nouveau—Plaquage en argent—Argenture et dorure d'or et d'argent.

Chef d'atelier patenté de Paris, [illegible] D. GASTE a acquis dans cet établissement [illegible]

Références :

MM. F. MALLARD & Co, rue Royale.
J. PEYTEL, coin Chartres et Conti.
HYDE & GOODRICH, rue de Chartres.
HERRSCHT, rue Royale.
ALEXIS & LEVIS, rue Royale.
FARNE, Passage de la Bourse. 17 mr—1an

J. B. AVEQUIN,

Chimiste, analyste, essayeur sur tous métaux, sur toutes espèces minérales d'où tous les métaux sont extraits, et généralement sur tous les corps de la nature connus en chimie.

Il ne se borne pas à annoncer les substances, les milliers ou les corps qu'il trouve dans les analyses qui lui sont confiées; il les fait voir, il les fait palper; il ne vend aucun secret dont il ne rende compte.

[illegible]

Orléans. 16 juillet—1an

GALERIE DAGUERREOTYPE

de MOISSENET,

No 1, rue du Canal, encoignure Canal.

Les personnes qui désireraient faire faire leur portrait au daguerréotype sont invitées à visiter la galerie MOISSENET. [illegible]

PAPIERS PEINTS.

DELCROIX,

No 106, rue de Chartres,

Vient de recevoir de France par les navires Assiance, Wurtemberg, etc., etc., un vaste assortiment de papiers peints de tous genres.

M. Delcroix revenant de France, a fait lui-même son choix dans les meilleures manufactures et rapporte un assortiment de papiers peints aussi élégant que varié, qu'il peut offrir à des prix modiques.

Ses papiers de luxe se recommandent surtout par la beauté des dessins, la richesse des couleurs et leur nouveauté. Les personnes qui désirent avoir des entourages de salon au dernier goût feront bien, avant d'acheter ailleurs, de visiter ces papiers.

Il vient également de recevoir par les mêmes arrivages des papiers fins, demi-fins et communs.—Papiers satins—Marbres, Paysages, Tentures lisses, Statues, Corniches, Piédestaux, Ciels de Lit, etc. etc., à vendre à très bas prix par

22 avr—2m DELCROIX, 106 rue de Chartres

BONS REMEDES.

CHERRY ANODIN EXPECTORANT DE STABLER, CONTRE LA TOUX, LE RHUME, LES BRONCHITES, LE CROUP, &c. &c.

Remède de Stabler contre la diarrhée.

Les excellents remèdes mentionnés plus haut ne sont pas empiriques. [illegible]

500 MÉDECINS

du Maryland, de la Virginie, du District de Colombie, de l'Ohio et d'autres États. [illegible]

Certificat du Dr William H. Farrow, de Snow Hill, Maryland :

[illegible]

Certificat du Dr H. P. Worthington, Laurel, Md.

[illegible]

Certificat de Geo Gerry, D. M., Comté Somerset, Md.

[illegible]

Certificat du Dr Redgway Andre, Kingston comté Talbot, Md.

[illegible]

Certificat de J E Marsh, D. M. comté Kent, Md

[illegible]

Certificat de Samuel Martindale, D. M., Chesapeake City, Md.

[illegible]

Certificat du Dr Dan'l W. Jones, comté Somerset, Maryland :

[illegible]

E. H. STABLER & CO, Pharmaciens en gros, No 120, rue Pratt, Baltimore.

Agents à la Nouvelle-Orléans :

J. WRIGHT & Co, No 151 rue de Chartres
F. KALTEYER, Rue de la Levée, entre Philip et Soraparu, Quatrième District

7 déc—3m

HUILE SANS EGALE

DU PROFESSEUR O. J WOOD,

Pour faire croître les Cheveux.

LES VIEILLARDS REDEVIENNENT JEUNES.

L'événement le plus important de 1854

Depuis la fondation de cette ville, rien n'a produit une aussi grande sensation que l'invention de l'huile du Professeur Wood que vendent J. Wright & Co. Adressez-vous à ces messieurs avant qu'il soit trop tard; ils vous donneront tous les renseignements nécessaires.

[illegible]

St Louis, 20 sept 1853.

[illegible] WILLIAM TRUESDALE.

St Louis, 24 octobre 1853.

[illegible] Mme E. BEARDSLEY.

St Louis, 20 septembre 1853.

[illegible] H. B. HOLMAN.

☞ L'huile pour faire croître les cheveux est préparée et se vend, en gros et en détail, au No 114 rue Market, St Louis, Mo. et au No 304, Broadway, New York.

A vendre à la Nouvelle-Orléans par J. WRIGHT & Co. No 151, rue de Chartres

Manufacture et entrepôt de Chaussures De G. P. BLANCARD,

[illegible]

Moutarde—300 douzaines de bouteilles de moutarde fine et superfine de Bordeaux, à vendre par E. H. BARLOW & Co., 16, rue du Canal

Bordeaux—[illegible] E. H. BARLOW & Co, 16 rue du Canal

Papier à envelopes—[illegible] E. H. BARLOW & Co, 16 rue du Canal

120 DOUZAINES calicots, à vendre par LAGAN & LECENO, 24, rue de Chartres

VENTES A L'ENCAN

[illegible]

POMMADE DE Mme JOURDAN,

(ci-devant Mme Gonnellier),

Contre la chute des cheveux.

CETTE POMMADE employée depuis trente années avec un succès toujours croissant, arrête la chute des cheveux, les entretient et les fait pousser promptement.

Les substances végétales forment seules la base de cette Pommade et la conservent toujours fraîche.

Seul Dépôt, chez EDOUARD GUILLOT, 230, rue Royale, entre les rues Esplanade et Dumaine.

AVIS.

J'ai l'honneur d'informer mes amis et le public en général que j'ai transporté ma pharmacie rue de Chartres, No 58, entre Conti et Bienville.

Mon établissement sera constamment pourvu de médicaments frais et à des conditions raisonnables.

Les formules de messieurs les médecins seront toujours remplies avec le plus grand soin, de jour comme de nuit.

L. PINAC, pharmacien.

SPECIALITE DES BONBONS VERMIFUGES.

Pharmacie Allemande, 40, rue Condé.

A. SCHWAB, Pharmacien, membre de l'Association des Pharmaciens de Paris.

Vient de recevoir par le navire Mulhouse, du Havre :

Eau de Cologne;

Alcaloïdes purs, tels que : Aconitine, Asparagine, Digitaline, Emetine, Ergotine, Glycérine, Nicotine, Rheine, Santonine, Strychnine, Vératrine et Quinine, avec leurs sels, etc.

Herboristerie : Fleurs de Pieds de Chat, feuilles de menthe poivrée, de menthe pouliot, de petite absynthe, etc. etc.

Reçu de Boston : 10 douzaines chaînes galvano-électriques de Goldberger à $2, $3 et $6 la pièce.

L'efficacité de ces chaînes contre les rhumatismes et les névralgies est reconnue au point qu'un grand nombre de médecins en Allemagne s'en sont servi et s'en servent encore avec le plus grand succès. Ils se vendent à la pharmacie de A. SCHWAB, 40, rue Condé

Teinture d'Arnica du Docteur Morin, de Genève (Suisse.)

CETTE teinture, préparée par le Dr Morin, un de meilleurs chimistes de la Suisse, avec la plante fraîche, récoltée sur les Alpes, jouit partout en Europe d'une réputation méritée.

Appliquée en compresses sur les plaies, blessures, &c. ce remède arrête l'inflammation, empêche le tétanos et facilite la cicatrisation. [illegible]

Toutes les demandes doivent être adressées à F. CLAVEL, pharmacien, Seul agent du Dr Morin aux États-Unis, 150 rue Vieille Levée entre Ursulines et Hôpital

Fabrique d'eaux Minérales Artificielles de Seltz, Vichy, &c., &c.

La plus scrupuleuse attention sera apportée dans la fabrication de tous ces produits, afin de remplacer, autant que possible, les eaux naturelles que l'on se procure difficilement et qui ne peuvent se conserver quelque temps sans s'altérer.

Seront préparées d'après les analyses les plus exactes les eaux de Vichy, Pullna, Seidlitz, etc. etc. D. PERES, Pharmacien, encoignure Toulouse et Bourbon

11 juil

APPAREILS A INJECTIONS.

HYDROCLISES perfectionnés, d'Adrien Petit, fonctionnant à l'aide d'une seule main. Clysopompes complets, pour familles, Nos 2 et 3, (en boîtes plates, fermant à clef.)

Clysopompes à cuvettes, à jets continus, convenant aux personnes en voyage.

Irrigateurs complets, à pression d'air atmosphérique, fonctionnant seuls, du docteur Eguisier, (Nos 1, 2 et 3).

Clysopompes de Riber, fonctionnant seuls, avec ressorts en caoutchouc vulcanisé.

Seringues en étain et demi-seringues françaises, complètes, avec divers canules.

Seringues vaginales, toutes formes et dimensions, tubes de rechange, en caoutchouc, pour clysopompes (avec ou sans vis).

Canules de toutes formes, en corne, os, buis, ivoire et caoutchouc.

Seringues d'enfans, pour tous les âges.

Seringues à oreilles, avec canules d'ivoire.

Seringues en os et en ivoire.

Seringues en cristal et en verre, de tous genres.

Seringues pour chevaux.

Poires à injection, en caoutchouc vulcanisé, avec canules vaginales et à rectum, etc., etc., etc.

Un assortiment complet de tous les articles énumérés ci-dessus, vient d'être reçu et est offert en vente par E. E. MOUGIN, pharmacien, encoignure Dauphine et Douane

24 av

Le soussigné vient de recevoir de France et offre à vendre à bon marché, les articles suivants :

Sirop de Flon.
Sirop anti-phlogistique de Portal.
Sirop anti-phlogistique de Briant.
Véritable maux Tonkin.
Ether sulfurique de Robiquet.
Sulfate de Morphine, acétate do Chlorohydrate do Quinine brut, Codéine, Cantharidine.
Aconitine, Digitaline, blanc d'argent.
Ether chlorhydrique chloré, semences de Psyllium
Fleurs de camomille, fleurs de violettes, do mauves.
Fleurs de roses de Provins, do d'arnica, &c.
Caustique de Vienne, do de Filhos.
Huile d'Epurge, eau de mélisse des Carmes.
Lycopode, hippo, sulfite de soude.
Corne de cerf trochisque, baie de laurier.
Essence sublime de Frank, dragées de Santonine.
Têtes de pavots, graines do.

Extraits alcooliques, hydro alcooliques, et aqueux, d'absynthe, d'aconit, de belladone, de centaurée, de chardon bénit, de chélidoine, de cigüe, de coloquinte, de digitale, de dyote, de douce amère, de fumeterre, d'ellébore noir, de jusquiame, de quinquina gris, de quinquina jaune royal, &c.

Et en général un assortiment de racines, tiges, feuilles et fleurs des plantes généralement employées dans l'art de guérir. Tous ces derniers médicaments sont de la dernière récolte.

Le soussigné informe également ses nombreux clients qu'il vient de préparer une grande quantité de PILULES ASPHODELES et avantageusement connues pour le traitement des rhumatismes, de l'hydropisie, etc., etc. Ces premières pilules sont plus petites que celles qu'il préparait antérieurement et sont recouvertes d'une couche gélatineuse qui leur permet de se conserver plus longtemps sans se dessécher.

100 onces d'excellent quinine français de la marque Pelletier & Levaillant garanti pur.

L. GAMOTIS, Pharmacien, encoignure Bayou et Remparts, Nouvelle-Orléans 1-fev—ab

UN REMEDE SUR!!

Pour la guérison des pâles couleurs, (chlorose) des fleurs blanches, suppressions (aménorrhée), etc. etc. Ce médicament laisse bien loin derrière lui, pour ses effets, les pilules de Blancard, de Vallet et toutes les préparations ferrugineuses connues.

A vendre seulement à la pharmacie de L. GAMOTIS, 22 déc encoignure Rempart et Bayo

MAILLOT & SON,

No 134, rue des Magasins,

Importeurs de Vins, Eau de vie, &c. et fabricants de liqueurs du pays.

14 déc—

Aux Lithographes et Fabricants de cigares.

Reçu du Havre, 4 caisses papier satiné, Éléphant sine, diverses couleurs, première qualité, en magasin et à vendre par Y. QUADRAS & Co, 17 av—30f No 16, rue de la Douane

Tabasco—Un petit lot de tabac de Tabasco, supérieur, en magasin et à vendre par Y. QUADRAS & Co., 17 av—30f 16, rue de la Douane.

Cigarrettes—Quelques barils de la marque La Florita, en magasin et à vendre par Y. QUADRAS & Co., 17 av—30f 16, rue de la Douane.

En débarquement du navire Mary Merrill, venant de Bordeaux :

7 balles de 30,000 bouchons fins-réguliers;
6 do de 30,000 do fins-pointus;
4 do de 20,000 do mi-longs réguliers en sacs de 500, à vendre par HENRY VALETON, 22av 90, rue St-Louis

En débarquement du navire Mary Merrill, de Bordeaux :

10 caisses de 100¼ de boîtes sardines à l'huile;
20 do de 100½ boîtes do do
1 do cèpes à l'huile;
10 do de 50 pots de moutarde diaphane.
A vendre par HENRY VALETON, 22av 90, rue St-Louis

En débarquement du navire Iowa, venant du Havre :

40 caisses de 12 fromages de Hollande;
200 do de 144 bouteilles vides (24 onces).
A vendre par HENRY VALETON, 22 av 90, rue St-Louis

FILTRES POUR RAFFINERIE DE SUCRE :—2 filtres à poches; 150 sacs à filtrer. A vendre par FRED. LOISON, 24, rue de la Douane

PIANO PLEYEL.

Les soussignés offrent à vendre un joli piano Picolo, grand format, presque neuf, un des meilleurs importés dans le pays. H. DE GOËR & RIFFLARD, 1av— 29, rue de la Douane

Bottes, Souliers et Brodequins.

495 caisses venant d'être reçues et en débarquement des navires James Wright, Young Brander, Attica, Pontiac et Emperor, comprenant un assortiment général et complet pour le commerce de la ville et de la campagne. A vendre à bas prix et à des conditions libérales, par I. HOBBS & Co., 8 av—19f 12 et 14, rue de la Douane

Académie d'écriture ET DE TENUE DES LIVRES de Dolbear.

No 166, rue du Canal.

De nouveaux élèves seront reçus tous les jours. [illegible]

RUFUS DOLBEAR, No 166, rue du Canal.

AVIS.

J. W. DOLBEAR a transféré son Académie d'Écriture au No 12, RUE DU CAMP.

[illegible]

J. W. DOLBEAR, No 12, rue du Camp.

A VENDRE.

UNE BELLE MAISON en brique, à deux étages, No 15, rue St-Jean, [illegible] H. MEUGENS, 34, rue de la Commune

A LOUER.

[illegible]

A VENDRE—[illegible] T. GOTTSCHALK, 18, rue de la Commune

Eau de vie de prunes—10 barils en un [illegible] A DELAMARE, 8, rue Bienville

VENTES A L'ENCAN.

F. Seawell et F. Seawell & Co, contre leurs créanciers.—Vente de Syndic.

[illegible]

PAR J. CARRAN & Co.

[illegible]

L'îlet No 90 contient 16 terrains, du No 1 à 16 et est compris entre le chemin de fer de Carrollton, [illegible]

L'îlet No 95 contient 10 terrains, [illegible]

L'îlet No 96 contient 20 terrains, du No 1 à 20 et est compris entre les rues St-Patrick, Henry Clay, St-David [illegible]

L'îlet No 99 contient 24 terrains, du No 1 à 24 et est compris entre les rues St-David, Henry Clay et Frenchmen.

L'îlet No 98 contient 24 terrains, du No 1 à 24 et est compris entre les rues St-David, Edmond, Greene et Henry Clay.

L'îlet No 97 contient 18 terrains, du No 1 à 18 et est compris entre les rues St-David, Greene, Edmond et la ligne de L. F. Foucher.

L'îlet No 96 contient 20 terrains, du No 1 à 20 et est compris entre les rues Greene, Henry Clay et St-George et Bloomingdale.

L'îlet No 99 contient 24 terrains, du No 1 à 24 et est compris entre les rues Greene, Edmond, St-George et Henry Clay.

L'îlet No 100 contient 18 terrains, du No 1 à 18 et est compris entre les rues Greene, St-George, Edmond et la ligne de L. F. Foucher.

L'îlet No 101 contient 19 terrains, du No 1 à 19, et est compris entre les rues Bloomingdale et St-George, Henry Clay et Long.

L'îlet No 102 contient 24 terrains, du No 1 à 24 et est compris entre les rues St George, Henry Clay, Long et Edmond.

L'îlet No 103 contient 18 terrains, du No 1 à 18 et est compris entre les rues St-George, Long, Edmond et la ligne de L. F. Foucher.

L'îlet No 104 contient 16 terrains, du No 1 à 16 et est compris entre les rues Long, Henry Clay et Breslau et Bloomingdale.

L'îlet No 105 contient 24 terrains, du No 1 à 24 et est compris entre les rues Long, Henry Clay, Breslau et Edmond et la ligne de L. F. Foucher.

L'îlet No 106 contient 17 terrains, du No 1 à 17 et est compris entre les rues Long, Breslau et Edmond et la ligne de L. F. Foucher.

L'îlet No 107 contient 16 terrains, du No 1 à 16 et est compris entre les rues Breslau, Henry Clay et Victor et Bloomingdale.

L'îlet No 108 contient 23 terrains, du No 1 à 23 et est compris entre les rues Breslau, Edmond, Victor et Henry Clay.

L'îlet No 109 contient 16 terrains, du No 1 à 16 et est compris entre les rues Breslau, Victor et Edmond, et la ligne de L. Foucher.

L'îlet No 110 contient 15 terrains, du No 1 à 15 et est compris entre les rues Victor, Henry Clay et Léonce et Bloomingdale.

L'îlet No 111 contient 23 terrains, du No 1 à 23 et est compris entre les rues Henry Clay, Léonce, Edmond et Victor.

L'îlet No 112 contient 16 terrains, du No 1 à 16 et est compris entre les rues Victor, Léonce, Edmond et la ligne de L. F. Foucher.

L'îlet No 113 contient 14 terrains, du No 1 à 14 et est compris entre Bloomingdale, et les rues Henry Clay, Léonce et Henry.

L'îlet No 114 contient 20 terrains, du No 1 à 20 et est compris entre les rues Henry Clay, Léonce, Edmond et Henry.

L'îlet No 115 contient 16 terrains, du No 1 à 16 et est compris entre les rues Edmond, Léonce, Henry et la ligne de L. F. Foucher.

L'îlet No 116 contient 14 terrains, du No 1 à 14 et est compris entre Bloomingdale et les rues Henry Clay, Delord et Henry.

L'îlet No 117 contient 20 terrains, du No 1 à 20 et est compris entre les rues Henry Clay, Edmond, Henry et Delord.

L'îlet No 118 contient 16 terrains, du No 1 à 16 et est compris entre les rues Edmond, Henry et Delord et la ligne de L. F. Foucher.

Termes et conditions—Un tiers comptant, la balance à 1 et 2 ans de crédit en billets avec endossement, payables à la Banque de l'État de la Louisiane, et portant hypothèque sur les propriétés. [illegible]

Il sera vendu en même temps les esclaves suivants : appartenant à la même succession :

LITTLE JIM, âgé d'environ 45 ans, scieur et mouleur de briques.

JOHN THOMAS, âgé d'environ 35 ans, scieur et mouleur de briques.

HARRISON, âgé d'environ 40 ans, cocher et conducteur de bœufs.

LOUISA, sa femme, âgée d'environ 30 ans.

DAVIS, leur enfant, âgé d'environ 6 ans.

Termes et conditions pour les esclaves : Un tiers comptant, la balance à 6 et 12 mois de crédit, en billets endossés à la satisfaction du vendeur, portant hypothèque sur les esclaves, et dans le cas de non paiement à l'échéance, porteront intérêt à raison de 8 pour cent l'an jusqu'à parfait paiement.

Les actes de vente des propriétés foncières et des esclaves par devant A. Chauvelle, notaire public. 10 avril—6

AVIS JUDICIAIRES.

État de la Louisiane.—Sixième Cour de District de la Nouvelle-Orléans.—L'État de la Louisiane, à tous ceux que ces présentes concernent—Salut :— Attendu qu'Eugène Rochereau & Co. ayant acheté à une vente faite par le shérif de la paroisse d'Orléans la propriété ci-après décrite, et ayant été le vingt-unième jour d'avril de l'année 1854, pour un avis conformément à un acte de la législature de l'État de la Louisiane, intitulé : "Acte pour confirmer et libérer les titres des acquéreurs aux ventes judiciaires," approuvé le 10 mars 1834.

[illegible]

Description de la propriété d'après le transfert judiciaire, savoir :

[illegible]

Présent l'honorable John B. Cotton, Juge de la dite cour, ce 26e jour d'avril, l'an de Notre Seigneur 1854. JOHN E. HOLLAND, Député greffier.

28av—3un30

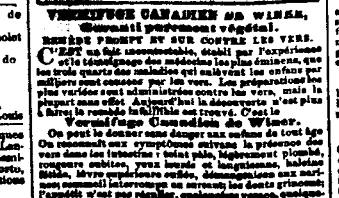

VERMIFUGE CANADIEN de WINER,

Garanti purement végétal.

REMÈDE PROMPT ET SUR CONTRE LES VERS.

C'est un fait incontestable, établi par l'expérience et le témoignage des médecins les plus éminens, que les trois quarts des maladies qui affligent les enfans par milliers sont causées par les vers. [illegible]

Vermifuge Canadien de Winer.

[illegible]

TÉMOIGNAGE DES MÉDECINS.

[illegible]

G. O'REILLY, Licencié du C. R. des chirurgiens, en Irlande, &c

G. W. DICKINSON, Membre du C. R. des chirurgiens, à Londres.

Lettre du Rév. J. Flanagan, de Binbrook, C. W.

[illegible]

JOHN FLANAGAN.

[illegible]

AVIS AUX TAILLEURS.

[illegible]

A VENDRE [illegible] RICHARD, ALBOGE & Co

VENTES DE CE JOUR

[illegible]

PAR S. GUINAULT, Encanteur.

[illegible]

Conditions—[illegible] 12 mai

Pour cause de liquidation.

Liqueurs, Cognacs, Absinthe, Muscat, Vin, Anisette, Cherry-Brandy, Whiskey, Moutarde, Huile d'olive, &c.

PAR R. B. SYKES.

Samedi 13 courant, à midi et demi, il sera vendu, au No 8 rue Poydras, entre Nlle-Levée et Fulton, sans réserve, pour cause de liquidation, les articles suivants, savoir :

26 caisses liqueurs de la Martinique, 45 caisses absinthe, 12 caisses cognac, 50 caisses anisette de Bordeaux, 30 caisses marasquino, 10 caisses moutarde, 10 caisses guignolet, fruits à l'eau-de-vie, cherry-brandy, huile d'olive, rhum de la Louisiane, whiskey Bourbon et Magnolia.

Conditions à la vente. 11 mai

Maison sur la rue Conventive.

PAR S. GUINAULT, encanteur.

Samedi, 13 mai 1854, à midi, à la Bourse de Cité, rue St-Louis, il sera vendu, un lot de terre mesurant 31 pieds 11 pouces 3 lignes face à la rue Conventive sur 127 pieds 10 pouces 4 lignes de profondeur, entre les rues Bourgogne et Poëte; ensemble une maison de 4 chambres, galerie, cabinet et magasins, cuisine double, &c. Voir le plan à la Bourse. Conditions—1/3 comptant et la balance à 6 et 12 mois en billets endossés à satisfaction, et hypothèque. 11mai—2

VENTES A L'ENCAN.

PAR S. GUINAULT, Encanteur.

Il sera vendu samedi 20 mai 1854, à midi, à la Bourse de la Cité, rue St-Louis, à la folle enchère de M. W. H. Wibler, acquéreur pour le compte de Mme Wibler, sa femme, qui a refusé de se conformer aux conditions de l'adjudication qui lui a été faite le 21 décembre 1853 :

Une portion de terre située dans l'îlet No 26, formé par les rues Champs Élysées, Français et Indiscret, et l'avenue du Canal Marigny, ayant 32 pieds 11 pouces 2 lignes face à la rue Champs Élysées sur 184 pieds 8 pouces de profondeur, entre lignes parallèles.

Une autre portion de terre contiguë à la précédente, ayant 137 pieds 10 pouces, 4 lignes de face à la rue Champs Élysées, sur 184 pieds 8 pouces de profondeur, entre lignes parallèles et face à la rue de l'Industrie. Le tout d'après le plan déposé à la Bourse.

Conditions—Un tiers comptant et la balance à 1 et 2 ans de crédit en billets avec endossement.

Actes de vente pardevant O. de Armas, notaire public. 4 mai—4,13 et 20 mai

Succession de Betsy Magdeleine, alias Brunetti.

PAR S. GUINAULT.

Il sera vendu, samedi 27 mai 1854, à midi, à la Bourse de la Cité, rue St-Louis, en vertu d'un ordre de l'honorable Deuxième Cour de District de la Nlle-Orléans, en date du 10 avril 1854 :

La négresse MARCELINE dite LEOCADIE, âgée d'environ 29 ans, cuisinière, avec son fils Simeon, d'environ 14 ans, appartenant à la susdite succession.

Conditions—M sitié comptant et la balance à 6 mois de crédit, en billet endossé à satisfaction et hypothèque, et en cas de non paiement, 8 pour cent d'intérêt.

Acte de vente pardevant Joseph Lisbony, notaire.

24avril—13,27 mai

Succession F. E. Tricou.

PAR S. GUINAULT, Encanteur.

Il sera vendu samedi, 27 mai 1854, à midi, à la Bourse de la Cité rue St-Louis—En vertu d'un ordre de l'Honorable Deuxième Cour de District de la Nouvelle-Orléans, en date du 13 avril 1854, les esclaves suivants appartenant à la susdite succession, savoir :

ZORA, âgée d'environ 26 ans, parfaite cuisinière et domestique de maison avec son fils Benjamin, 4 ans. Cécile 4 ans, et Williamine, 2 ans.

MATHILDE, âgée d'environ 38 ans, cuisinière, blanchisseuse et repasseuse.

JEANNE, âgée d'environ 21 ans parfaite couturière et parfaite blanchisseuse et repasseuse.

Conditions—Un tiers comptant et la balance à 6 et 12 mois de crédit, en billets endossés à satisfaction et hypothéqués sur les esclaves vendus.

Actes de vente pardevant Théo. Guyol, notaire public. 22 avril—2,12,27

MALADIE DE FOIE

DYSPEPSIE

JAUNISSE.

Faiblesse nerveuse ou chronique, Maux de reins et toutes les maladies provenant du foie ou de l'estomac.

Telles que : Constipation, Hémorroïdes, Acreté, Plénitude du sang à la tête, Aigreur d'estomac, Nausée, Cardialgie, dégoût pour la nourriture, poids à l'estomac, [illegible]

Toutes ces maladies peuvent être guéries

PAR LES CÉLÈBRES AMERS ALLEMANDS

DU Dr HOOFLAND,

préparés par

LE Dr C. M. JACKSON,

No 120, rue Arch, Philadelphie.

[illegible]

Se vend à la Nouvelle-Orléans, chez J. WRIGHT & CO., No 151, rue de Chartres & C.

EXTRAIT PUREMENT VÉGÉTAL.

Liqueur fortifiante

DU Dr. MORSE.

UN PRÉSERVATIF MÉDICAL

QUI REND LA SANTÉ ET PROLONGE L'EXISTENCE

L'Élixir, ou Liqueur fortifiante

DU Dr MORSE.

On a cru d'abord que les vertus attribuées à l'Élixir ou Liqueur Fortifiante du Dr Morse étaient fabuleuses. [illegible]

une constitution délabrée.

[illegible]

L'Élixir du Dr. Morse.

[illegible]

Guérison des affections nerveuses.

[illegible]

Perte de la mémoire.

[illegible]

Remède précieux pour les Dames.

[illegible]

Toute femme sensée

[illegible]

Les personnes mariées

[illegible]

Les personnes d'un teint pâle

[illegible]

Aux jeunes gens.

[illegible]

Avant de songer au mariage

[illegible]

Avis:

Des individus sans foi ont imité l'Élixir du Dr. Morse.

[illegible]

C. H. RING, Propriétaire, No 192, Broadway, New-York.

Agents :

A la Nlle-Orléans—John Wright & Co, 151, rue de Chartres; Jarvis & Woodman, [illegible]

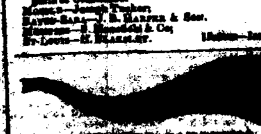

A. PROVOST,

SUCCESSEUR DE M. BUSCOM,

[illegible]

28000, [illegible]

VENTES DE CE JOUR

[illegible]

PAR S. GUINAULT, encanteur.

Il sera vendu, samedi 13 mai 1854, à midi, à la Bourse de la Cité, rue St-Louis, MARY, négresse d'environ 26 ans, parfaite blanchisseuse et repasseuse, avec bonne conduite, cuisinière et domestique de maison. [illegible]

Conditions—comptant. 11 mai

TERRAIN SUR LA RUE NEVIA.

PAR BONNEVAL & WILTZ, Encanteurs.

[illegible]

VENTES A L'ENCAN

Vente de chemises blanches, habillements, &c.

PAR BEARD & LEAUMONT.

Lundi, 15 courant, à 10 heures du matin, il sera vendu à leur magasin d'encan, rue de Chartres, No 77,

200 douzaines chemises blanches devants en toile, 100 lots de linge fait comprenant un assortiment complet comme suit : habits, redingotes, paletots, gilets, [illegible]

Conditions à la vente. 12 mai

Vente par ordre du Consul Français.

PAR M. BARNETT Jr. & FREAR.

Samedi, 13 du courant, à 10 heures, A. M. il sera vendu à leur magasin d'encan, encoignure Chartres et St-Louis, par ordre du Consul français, et sous la surveillance de son chancelier, pour le compte de qui il appartiendra,

[illegible] $100 à bord du navire A. B. Thompson, capitaine Murford, venant du Havre.

Conditions, comptant. 12 mai

Vitres de fenêtres, manufacturés en New-Jersey.

PAR R. B. SYKES.

Mercredi, 17 du courant, à 10 heures et demie, il sera vendu, par ordre des manufacturiers, à son magasin d'encan, No 30, rue des Magasins :

2500 caisses vitres pour fenêtres, de New-Jersey, de dimensions assorties, de 8 sur 10 à 24 sur 30.

Des catalogues contenant les dimensions des vitres et les conditions, seront prêts deux jours avant le jour fixé pour la vente. 9mai

Maison en briques à quatre étages, pour une famille, située dans la rue Dauphine, près la rue du Canal.

PAR J. A. BEARD & MAY, Encanteurs.

Il sera vendu à l'encan, samedi 20 mai, à midi, à l'Arcade de Banks, la très belle maison suivante, savoir :

La maison à quatre étages avec magasin (tout en bois), à peu de frais, un salon) située dans la rue Dauphine, et un terrain de la rue du Canal, et immédiatement derrière l'église Christ. Cette maison, derrière laquelle se trouvent de grandes bâtisses à trois étages, a été construite depuis peu avec tout le luxe moderne, [illegible]

Conditions de la vente :—L'acquéreur assumera le paiement d'un billet de $10,000 échéant le 5 janvier 1855, avec intérêt à raison de 8 pour cent l'an depuis le 5 janvier 1854. Pour la balance, moitié comptant; le reste à deux ans de crédit, en billets portant intérêt à raison de 6 pour cent l'an du jour de la vente, garantis par hypothèque sur la propriété, et, en cas de non paiement à l'échéance, intérêt à raison de 8 pour cent l'an jusqu'à parfait paiement.—Les bâtisses seront assurées aux frais de l'acquéreur et la police d'assurance restera entre les mains du vendeur jusqu'à ce que les billets soient payés.

L'acte de vente pardevant H. B. Cenas, notaire public, aux frais de l'acquéreur. 3 mai—14

PROCLAMATION DU GOUVERNEUR.

ÉTAT DE LA LOUISIANE.—Bureau de l'Exécutif.

Baton Rouge, 29 avril 1854.

Attendu que George May, de la ville de la Nlle-Orléans, s'est adressé à moi pour faire canceller les bons suivant, savoir :

Un bon souscrit par ledit George May, comme principal, et par J. J. Ramsey et P. C. de Peyster, comme cautions, chacun pour la somme de cinq mille piastres, portant la date du 7 juin A. D. 1852.

[illegible]

P. O. HEBERT, Gouverneur de l'État de la Louisiane.

Par le Gouverneur, ANDREW S. HERRON, Secrétaire d'État

3 mai—1,1jusq Guin

PROCLAMATION DU GOUVERNEUR.

État de la Louisiane—Bureau de l'Exécutif.

Baton-Rouge, 29 avril 1854.

Attendu que George May, de la ville de la Nouvelle-Orléans, s'est adressé à moi pour faire canceller les bons suivants, savoir :

[illegible]

P. O. HEBERT, Gouverneur de l'État de la Louisiane.

Par le Gouverneur, ANDREW S. HERRON, Secrétaire d'État. 3mai—1 ju G

PROCLAMATION

De PAUL O. HEBERT, Gouverneur.

BUREAU DE L'EXÉCUTIF.

Baton-Rouge, 13 avril 1854.

Attendu que James P. Fréret, ci-devant shérif de la paroisse d'Orléans, s'est adressé à l'Exécutif pour la cancellation du Bond ci-après décrit, à savoir :

Un Bond souscrit par lui comme principal, le 15 de décembre 1851, comme shérif dans et pour la paroisse d'Orléans, de la somme de cinquante mille piastres, avec les personnes ci-après nommées, comme ses cautions, pour les montants respectivement apposés à leurs noms, à savoir :

Pierre Laudreaux, pour $10,000, Louis L. Ferriè re, pour $10,000, Félix Grima, pour $5,000, Emile Wiltz, pour $5,000, John O'Brien, pour $5,000, Charles H. Taney, pour $5,000, Joaquin Lobrano, pour $5,000, Alfred H. Hopkins, pour $2,500, William Fréret, pour $2,500.

Avis est par le présent donné à toutes personnes intéressées, d'avoir à se présenter au bureau du secrétaire d'État à Bâton-Rouge, dans les quatre-vingt-dix jours qui suivront la dernière publication du présent avis, et déduire les raisons pour lesquelles le dit Bond ne serait pas cancellé et annullé.

Donné sous ma signature et le sceau de l'État, en la ville de Bâton-Rouge, ce 13me jour d'avril A. D. 1854, et de l'Indépendance des États-Unis d'Amérique, la 78e.

P. O. HEBERT, Gouverneur de l'État de la Louisiane.

Par le Gouverneur : ANDREW S. HERRON, Secrétaire d'État. 20avril—30f

CLASSE DU SOIR.

INSTITUTION BOURSIER,

184, rue Toulouse.

M. E. BOURSIER a l'honneur de prévenir les familles, que le cours du soir, suspendu le 1er courant, recommencera mardi prochain 16.—Désirant étendre les bienfaits de cette classe, il s'est adjoint un professeur à longue expérience, afin d'embrasser à la fois :

1o. La lecture, l'écriture et l'arithmétique ;
2o. L'Anglais et le Français, le Français et l'Anglais comparés ;
3o. La Géométrie pratique, appliquée au Dessin Linéaire, etc. et aux arts et métiers ;
4o. La Tenue des livres.

Heures du cours, de 7 à 9 P. M.

Prix $4 par mois. 17av

Le soussigné offre à ses amis de la ville et de la campagne, les articles suivants reçus par le steamer Cherokee et autres navires :

500 livres baleines longues pour robes,
250 do do courtes pour corsets,
8 caisses cartes steamboats,
6 do encre bleue et noire
100 rames papier foolscap rayé,
100 do do à lettre do,
20 grosses cirage de Ch. Masson.

En magasin, toujours un assortiment complet d'aiguilles Warrin de tous Nos, épingles 1re et 2de qualité do do, dentelles torchon et autres, fil Marshal de toutes couleurs et Nos; ganterie, bonneterie, parfumerie, mercerie, bimbeloterie, etc. etc.

Les prix sont avantageux et les conditions libérales. P M CHASSANIOL, 9août Encoignure Chartres et Conti.

Librairie de Victor Hébert & Cie.,

149, rue de Chartres.

Reçu, et en déballage, UN NOUVEL ENVOI DE Publications populaires à bon marché

Entr'autres :—A. Dumas, Méry, Frédéric Soulié, Jacques Arago, Louis Desnoyers, Cooper, G. Sand, Walter Scott, Paul de Kock, Paul Féval, Racine, Molière, Histoire de Napoléon, Les Mystères de Paris, Le Juif Errant, La Case de l'oncle Tom. 4av

FROST & Co,

Rue des Magasins, No 18. Nlle-Orléans

OFFRENT EN VENTE

BOTTES, CHAPEAUX, SOULIERS.

Convenables pour le commerce de la campagne en général et pour l'usage des plantations.

Parfumerie et articles de fantaisie.

J. AUGÉ,

33, rue de Chartres, encoignure Bienville.

A l'honneur d'informer sa clientèle et le public en général, qu'il vient de recevoir par les derniers arrivages de France et du Nord, un assortiment complet de parfumerie et articles de fantaisie, choisis par lui-même avec le plus grand soin et provenant des meilleures manufactures.

[illegible]

Charles Levy, [illegible]

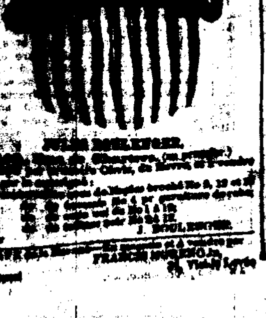

JULES BOULENGER.

[illegible]

VENTES DE CE JOUR

Succession de Wm. Buckley—Propriétés avantageuses aux points des rues Tchoupitoulas et Melpomène.

PAR J. A. BEARD & MAY, Encanteurs.

[illegible]

Cinq terrains situés dans le Quatrième District, dans la ville de la Nouvelle-Orléans, dans la faubourg Annunciation, dans l'îlet compris entre les rues Melpomène, Tchoupitoulas, Hercule et Dryades. [illegible]

Conditions—Un tiers comptant, la balance à 1 et 2 ans de crédit en billets portant hypothèque sur les propriétés et intérêt à raison de 6 pour cent l'an du jour de la vente à l'échéance. [illegible]

Les actes de vente pardevant M. Gernon, notaire public, aux frais des acquéreurs.

7 avril—7,19av; 6,13mai

Grand Terrain et maison en briques dans la rue Robin—Affaire de Marie Annette Lewis, mineure.

PAR J. A. BEARD & MAY, encanteurs.

Samedi, 13 mai 1854, à midi, il sera vendu à l'encan, à l'Arcade de Banks, rue des Magasins, ville de la Nouvelle-Orléans, en vertu d'un ordre de l'hon. MM. Reynolds, juge de la Quatrième Cour de District de la Nlle-Orléans, portant la date du 9 janvier 1854, la propriété ci-après décrite, vendue dans l'affaire de la mineure Mary Annette Lewis, savoir :

Un certain terrain avec toutes les bâtisses qui s'y trouvent, dans le premier district, dans l'îlet compris entre les rues Robin, Basin, Camp et Magasins. Ledit terrain mesure 56 pieds 10 2/3 pouces de face à la rue Robin, sur une profondeur de 150 pieds 11 pouces entre lignes parallèles. [illegible]

Conditions :—Un tiers comptant, la balance à 1 et 2 ans de crédit, en billets portant hypothèque sur la propriété et intérêt à raison de 6 pour cent l'an du jour de la vente à l'échéance. [illegible]

L'acte de vente pardevant George Marsoudet, notaire public, aux frais de l'acquéreur.

7 avril—7,19av; 6 et 13 mai

Pour clore une indivision;

PAR S. GUINAULT, Encanteur.

Il sera vendu, samedi 13 mai 1854, à midi, à la Bourse de la Cité, rue St-Louis, les propriétés suivantes :

1o—Un TERRAIN situé dans cette ville, rue Bienville, dans l'îlet compris entre les rues Bienville, Dauphine, Conti et Bourbon; [illegible]

2o—Un TERRAIN situé dans cette ville, rue St-Louis, entre le Passage de la Bourse et la rue Royale, [illegible]

Conditions—comptant.

Actes pardevant O. Drouet, notaire public.

12 avril—12,22 mai 6,13

Excellent nègre de champ.

PAR BONNEVAL & WILTZ.

Il sera vendu à l'encan, samedi 13 courant, à midi, à la Bourse St-Louis, sans réserve ;

BUTTLER, nègre âgé d'environ 25 ans, excellent nègre de champ, bon sujet, pleinement garanti des vices et maladies prévus par la loi.

Conditions—Comptant.

L'acte de vente pardevant A. Duriocourt, notaire public, aux frais de l'acquéreur. 10 mai

Bureau du bateau à vapeur S. W. Downs.

PAR MORPHY & NEVIUS.

Samedi, 13 mai 1854, à midi, il sera vendu à l'Arcade de Banks, rue des Magasins, entre Gravier et Natchez, en vertu d'un ordre de l'honorable J. N. Lea, juge de la Deuxième Cour de District de la Nlle-Orléans, portant la date du 21 avril 1854 à nous adressé :

Le bail non expiré de la buvette à bord du bateau à vapeur S. W. Downs. Aussi : les installations, &c. appartenant à la succession de Raiss W. Drew.

Conditions, comptant. 2 mai—6,13

VENTES A L'ENCAN.

Fonds d'un magasin de Bijouterie.

Vente pour cause de départ.

PAR FRANCIS FERNANDEZ.

Mercredi prochain, 17 du courant, à 10 heures du matin, dans la rue Front Levée, No 8, entre Champs-Élysées et Marigny, 3me District, il sera vendu, sans réserve, le fonds d'un magasin de bijouterie, comprenant un bel assortiment de montres anglaises en or et en argent, pendules de tous genres, bijouterie en or, et en doublé, du genre le plus nouveau, argenterie, ciseaux, couteaux et une variété d'autres articles trop nombreux pour être mentionnés.

Conditions—Comptant. 11mai

Aux Propriétaires de moulins à scie et autres.

Vente importante et sans réserve de considérables quantités de fer, des terrains, bâtisses, machines, etc. du moulin connu sous le nom de *moulin à scie et à raboter de De Pouilly*, qui sera vendu séparément.

PAR J. A. BEARD & MAY, Encanteurs.

Il sera vendu à l'encan, samedi 3 juin, à midi, à l'Arcade de Banks, rue des Magasins, [illegible]

[illegible]

11mai—1m,v&s.

Aux Coiffeurs Barbiers.

Les soussignés ont reçu directement de Liverpool, les célèbres rasoirs de W. & S. Butchers, articles seuls convenables à leur usage.

Aussi—CISEAUX français à leur usage, de la marque célèbre de SENECAL au Sentier. (Paris.)

Avec un assortiment dans leur ligne, tel que : brosses à barbe, à tête, à dents et autres, parfumerie française et anglaise. Le tout est offert à bas prix par URIAH A. POLLARD & CO. 9nov 76, Canal, près Chartres

Magnétisme.

Mme ALLUARD, SOMNAMBULE d'une lucidité reconnue,

Spécialement pour les maladies,

A l'honneur de prévenir le public qu'elle donne chez elle, RUE BOURBON, 335, entre Ursulines et Hôpital, et en ville, des Consultations sur toutes les maladies, de 10 heures à 3 heures.

M. Alluard garantit qu'il est le seul professeur de magnétisme qui possède, jusqu'à ce jour, un phénomène développé à un si haut degré; il offre de le démontrer en séance publique le mardi et le samedi de chaque semaine, à son domicile, à 7 heures du soir, dans une séance de

VISION.

Malgré l'occlusion la plus parfaite des yeux, la somnambule nommera, à distance, tout ce qui lui sera présenté.

Le mercredi et le vendredi, séance spéciale pour les personnes de couleur.

PRIX D'ENTRÉE : 50 cts.

M. Alluard reçoit tous les jours de 10 heures à 3 heures, excepté le dimanche. 11mai—1 a, 4 pa

GUANO.

Nouveau Tarif des prix.

INVARIABLEMENT COMPTANT.

Pour des sacs jusqu'à 5 tonneaux ... $ 3/4 cts la livre
De 5 à 10 tonneaux, $54 par tonneau de 2240 liv.
De 11 à 25 do $53 50
De 26 à 50 do $53
De 51 à 100 do $52 50
De 101 à 150 do $52
De 151 et au-dessus, $51 50

Un chargement complet livré sur le wharf ..... $51.

CASTILLO & HARISPE, 36, Passage de la Bourse.

[illegible]

FOIN—200 balles foin de l'Ouest de première qualité, à vendre en lots à la convenance des acheteurs. F. A. GONZALES. No 11, Front Levée, entre Douane et Bienville.

13 mars

AUX PLANTEURS ET TONNELIERS.

Barils pour mélasse.

Les soussignés sont prêts à vendre aux planteurs et aux tonneliers des machines patentées pour préparer les douves et pleinement garanties. [illegible]

On peut voir fonctionner la machine en s'adressant à CAMPBELL & RICKARBY, 88 rue Gravier

[illegible] 16 avril—1an

[illegible]

VENTES A L'ENCAN

PAR N. VIGNIE, Encanteur.

Nègres de champ acclimatés, bons bûcherons et laboureurs.

PAR N. VIGNIE, encanteur.

Samedi 13 mai 1854, à midi, il sera vendu à la Bourse St-Louis :

JACK, nègre âgé de 30 ans, bon nègre de champ, bon bûcheron et excellent sujet.

DANIEL, nègre âgé d'environ 24 ans, créole de la Rivière Rouge, bon laboureur de coton, bon bûcheron et bûcheron.

Ces deux nègres sont fortement recommandés et pleinement garantis. [illegible]

Conditions—Un tiers comptant et la balance en cédules à la satisfaction du vendeur et payable le 1er février. 10mai

Maison pour deux locataires, située sur la rue du Canal, près de la rue Claiborne.

PAR N. VIGNIE, encanteur.

Samedi, 13 mai 1854, à midi, il sera vendu à la Bourse St-Louis :

Un certain lot de terre situé dans l'îlet borné par les rues Canal, Marigny, Claiborne et Douane, mesurant 24 pieds de face à la rue du Canal, sur une profondeur de 104 pieds et plus—Ensemble une maison de quatre appartements, galeries, corridor, cuisine, chambres à domestiques, latrine, cuve, &c. Le tout divisé en deux logements.

Conditions :—Un tiers comptant, la balance à un crédit de 1 et 2 ans en billets garantis par hypothèque sur la dite propriété et portant intérêt à 8 par cent l'an, [illegible]

[illegible] 8mai

Maisons en briques à deux étages, avec magasin, bien bâties et élevées, à l'encoignure des rues Condé et Hôpital.

PAR N. VIGNIE, Encanteur

Samedi, 13 mai 1854, à midi, il sera vendu à la Bourse St-Louis :

1o—Un certain lot de terre formant l'encoignure des rues Condé et Hôpital, mesurant 24 pieds de face à la rue Condé sur une profondeur de 90 1/2 pieds. Ensemble une excellente maison en brique à 2 étages, avec attique, contenant magasin, six chambres et deux cabinets dans les étages supérieurs, une cuisine en briques à deux étages, contenant 4 chambres, latrines, &c.

2o—Un autre lot contigu au lot ci-dessus décrit, ayant à peu près les mêmes dimensions, ainsi que les mêmes bâtisses, améliorations, &c. &c.

Le tout d'après le plan exposé à la Bourse.

Conditions :—L'acquéreur de la propriété premièrement décrite assumera le paiement d'un billet de $4,500 dû le 20 mars 1855.

L'acquéreur de la propriété secondement décrite assumera le paiement d'un billet de $2,500 dû à la même époque; pour le reste de l'adjudication, le moitié comptant et la balance à un crédit de deux ans en billets garantis par hypothèque sur les propriétés et portant intérêt à raison de 6 pour cent par an. Les constructions seront assurées jusqu'à parfait paiement desdits billets.

8 mai

Vente à long terme de bonnes maisons, magasin et terrains situés sur les rues Ste-Anne, Dauphine, Remparts, Basin et Franklin, Marais, Vieille Levée, Moreau, Victoire, Marigny, Amour, Claiborne, St-Bernard, etc.

Pour clore divers intérêts.

PAR N. VIGNIE, encanteur.

Jeudi 25 mai 1854, à midi, il sera vendu dans la Rotonde de l'Hôtel St Louis,

1o—Un lot de terre, formant l'encoignure nord des rues St Louis et Dauphine, mesurant 25 pieds de face à la rue Dauphine, sur une profondeur de 60 pieds et face à la rue St-Louis. Ensemble les constructions en bois qui s'y trouvent, louées $30 par mois à un marchand de fruits.

2o—Un certain lot de terre, situé dans l'îlet borné par les rues Ste-Anne, Dauphine, Bourbon et Dauphine, mesurant 32 pieds de face à la rue Ste Anne, sur une profondeur de 90 pieds. Ensemble une maison en brique (No 119), couverte en ardoises, [illegible] louée à bail à $50 par mois jusqu'au 30 novembre 1854.

3o—Trois lots de terre, formant l'encoignure des rues Remparts et Toulouse, mesurant chacun environ 33 pieds de face à la rue des Remparts, sur une profondeur de 77 pieds et plus.

4o—Un certain lot de terre, situé dans l'îlet borné par les rues Douane, Bienville, Basin et Franklin, mesurant environ 37 pieds de face aux rues Basin et Franklin, sur une profondeur de 127 pieds plus ou moins. Ensemble une maison de quatre appartements, galerie, cabinet, corridor, cour, latrines, &c. [illegible]

5o—Un lot de terre dans l'îlet borné par les rues Conti, St-Louis, Marais et Villeré, mesurant 44 pieds ou plus de face à la rue Marais, sur une profondeur de 64 pieds, ensemble la maison en bois, Nos 67 et 69, contenant quatre pièces, une galerie dans le fond, &c, latrines, &c, cuisines et citernes, &c, louée à bail à $20 par mois jusqu'au 30 septembre prochain.

6o—Un lot de terre situé dans l'îlet borné par les rues Levée, Champs-Élysées, Marigny et Victoire, mesurant 25 pieds et plus de face à la rue de la Levée, sur une profondeur de 129 pieds; ensemble une bonne maison en briques à trois étages, No 10, et toutes les améliorations qui s'y trouvent, louée à bail à $40 par mois jusqu'au 31 octobre prochain.

7o—Un lot de terre formant l'encoignure Ouest des rues Moreau et de la Paix, mesurant 65 pieds de face à la rue Moreau, sur 50 pieds de face à la rue de la Paix; [illegible]

8o—Un lot de terre situé dans l'îlet borné par les rues Levée, Marigny, Victoire et Champs-Élysées, mesurant environ 24 pieds de face à la rue Marigny, sur une profondeur d'environ 117 pieds, [illegible]

9o—Un lot de terre situé dans le même îlet, mesurant environ 30 pieds de face à la rue Victoire, [illegible]

10—Deux lots de terre formant l'encoignure Sud Est des rues Amour et Poëte, mesurant chacun 30 pieds de face à la rue d'Amour sur une profondeur de 120 pieds et face à la rue des Poëtes.

11—Dix-huit terrains situés dans l'îlet borné par les rues Claiborne, Amour, St-Jean-Baptiste et la Promenade St-Bernard, [illegible]

12—Treize terrains situés dans l'îlet borné par les rues Claiborne, Frenger, Amour et St-Bernard, [illegible]

Termes et Conditions.—[illegible]

Les actes de vente pardevant T. Guyol et A. Chapella, notaires publics aux frais des acquéreurs.

12mai—4lj.

Mobilier! Mobilier!

Succession de dame Félicie Jambu, épouse décédée de H. Norès.

PAR N. VIGNIE, encanteur.

En vertu d'un ordre de l'honorable Deuxième Cour de District de la Nlle-Orléans, il sera vendu en vente publique, lundi, 15 mai 1854, à 10 heures de l'après-midi, au No 244, rue des Marais, pour le compte de la dite succession :

Tout le mobilier et effets mobiliers, piano picolo, batterie de cuisine, &c., &c.

Conditions—comptant. 2mai

DEPOT DE PAPIER ET FOURNITURES DE BUREAU,

No. 57, RUE DU CAMP.

Papier et Fournitures de Bureau de toutes espèces.

Papier à écrire, à imprimer et papier de Livres, Cartes à Jouer, Cartes d'imprimeurs et encre à imprimer.

REGISTRES DE TOUTES ESPECES, ET UN ASSORTIMENT GÉNÉRAL DE **FOURNITURES DE BUREAU,**

D'importation et du pays, propre à toutes les branches du Commerce.

HENRY L. POTTER, 26fev—1an No. 57, rue du Camp.

Zinc, Cuivre, Ferblanc,

L. F. DELAMARE.

Rue de la Douane, entre Bourbon et Royale.

Entreprend travaux de zinc, plomb, cuivre, ferblanc et tôle. Objets de fabrication, de commodité, supérieure à tout ce qui a été fait jusqu'à ce jour; ustensiles de ménage, bains et baquets de toutes formes, filtres et fontaines, garde-robes pour cabinets et chambres, garanties inodores; pompes, installation de bains, lavabos, &c.

Travaux de bâtiments en zinc, corniches, ventilateurs, chassis, dalles, tuyaux.

Couvertures en zinc garanties vingt ans sans réparation. 1oct

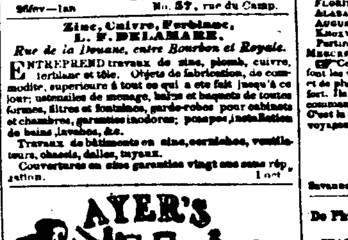

CHERRY PECTORAL DE AYER

CONTRE LES

Rhumes, la Toux, l'Enrouement, les Bronchites, la Coqueluche, le Croupe, l'Asthme et les affections pulmonaires.

Bien des années d'essai, au lieu de diminuer la confiance publique, ont valu à ce remède une renommée plus grande que ses admirateurs osaient l'espérer; [illegible]

Préparé et à vendre par JAMES C. AYER, Chimiste, Lowell, États de Mass.

A vendre par J. WRIGHT & Co, Nlle-Orléans et les Apothicaires en général.

SARDINES—[illegible] A. LARROQUE & Co, 42, et 44, rue de la Douane

[illegible]

Vin de Porto—[illegible] ANT. GIRAUD,

VENTES DE CE JOUR

PAR M. BARNETT Jr. & FREAR, encoignure des rues Chartres et St Louis.

Aujourd'hui SAMEDI, 13 mai 1854, à midi, il sera vendu à la Bourse St Louis :

Une résidence de campagne magnifiquement améliorée située sur la rive droite du fleuve Mississippi, à environ un mille et demi au-dessus d'Algers et trois quarts de mille du dépôt du chemin de fer des Opelousas; mesurant deux arpents de face et quarante arpents de profondeur, en tout quatre-vingt arpents dont dix arpents, dans la profondeur, sont entourés et le reste couvert de bon bois.

La résidence est commode et se compose de 8 chambres, une grande salle, piazza devant et derrière; la maison est construite sur de hauts piliers en briques, le toit en ardoises, et en parfait état. La cuisine séparée également sur des piliers en briques et le toit en ardoises. Les autres bâtisses sont : remises, écurie pour chevaux et vaches, poulaillers, pigeonniers, etc., apentises et bien situés derrière la résidence. De vastes citernes à l'extrémité de la cuisine se trouvent des caves contenant beaucoup d'eau.—Aussi trois puits en briques contenant de la bonne eau.

Il y a, en face de la résidence, un jardin à fleurs, contenant les plus beaux arbres, fleurs et plants du pays, le tout en bon état. Il se trouve derrière la dite résidence, des pêchers, des pommiers, des figuiers, etc., et un excellent jardin potager contenant aussi d'excellents arbres fruitiers, savoir : pêchers, orangers, pommiers, figuiers produisant des figues blanches et noires et encore cinquante des plus beaux plants de fraises de l'État.

—Conditions—

L'acquéreur assumera le paiement de trois billets de $2375 chacun, portant intérêt à raison de 6 pour cent l'an depuis le 1er octobre 1853 et échéant le 1er octobre 1854, 1855 et 1856. Pour la balance, un quart comptant; le reste à 1, 2 et 3 ans de crédit, en billets portant intérêt à raison de 6 pour cent l'an du jour de la vente jusqu'à l'échéance, et, dans le cas de non paiement à l'échéance, intérêt à raison de 8 pour cent l'an jusqu'à parfait paiement.

Les billets seront garantis par hypothèque sur la propriété. Les bâtisses seront assurées pour $10,000, aux frais de l'acquéreur et la police d'assurance restera entre les mains du vendeur.

L'acte de vente pardevant A. Barnett, notaire public, aux frais de l'acquéreur. 3 mai

Vente sans réserve de marchandises sèches étrangères et du pays.

PAR VINCENT & CO. 43, Bienville

Aujourd'hui samedi, 13 mai à 10 heures, il sera vendu

5 balles couvertures rouges, bleues et blanches;
4 do étoffes à raies, dites Chartaw stripes.
20 caisses cotons blanchis.
1 do indiennes de fantaisie.

Aussi,

Étoffe à matelas, denims, barèges, bonneterie, mousselines-laines, indiennes imprimées, soieries, toiles d'Irlande, coutils, alpacas noirs, &c. 13mai

Succession de Giuseppe Frepoli.

PAR MORPHY & NEVIUS.

Samedi, 13 mai 1854, il sera vendu à l'encan, à midi, à l'Arcade de Banks, rue des Magasins, entre Natchez et Gravier, en vertu et conformément à un ordre de l'honorable J. N. Lea, juge de la Deuxième Cour de District de la Nlle Orléans, portant la date du 6 avril 1854 à nous adressé, la propriété ci-après décrite, appartenant à la susdite succession savoir :

Un certain terrain avec toutes les bâtisses qui s'y trouvent, situé dans le Premier District de cette ville, dans l'îlet compris entre les rues Calliope, Hercule, Clio et Benton, désigné par le No 8 sur un plan dressé par C. A. Hedin, architecte et ingénieur civil, le 1er mai 1850 et déposé comme le plan No 6 à l'étude de Théodore O. Stark, notaire. Ledit terrain mesure 32 pieds de face à la rue Calliope, sur une profondeur de 101 pieds 10 pouces, mesure américaine, entre lignes parallèles.

Conditions, comptant.

L'acte de vente pardevant A. E. Bienvenu, notaire public, aux frais de l'acquéreur.

12avril—12,19,26 av & 10,11,12 et 13 mai

Résidence agréable et beau jardin, situés dans McDonoghville.

PAR BONNEVAL & WILTZ, encanteurs.

Il sera vendu à l'encan, samedi 13 courant, à midi, à la Bourse St-Louis :

Un morceau de terre situé dans McDonoghville, formant l'encoignure des rues Kruger et Madison, mesurant 150 pieds de face à la rue Kruger, sur une profondeur de 150 pieds face à la rue Madison, ensemble toutes les améliorations qui s'y trouvent, consistant en maison de 4 appartements, galerie sur le devant, cabinets et cuisine, écurie, et chambres domestiques, &c. etc. Aussi un parterre planté devant de la maison et très grand jardin planté de toutes espèces d'arbres. Le tout d'après un plan déposé à la Bourse. Conditions—Un tiers comptant et la balance à 1 et 2 ans de crédit en billets portant intérêt du jour de la vente, en billets portant hypothèque jusqu'à parfait paiement.

L'acte de vente pardevant Octave de Armas, notaire public, aux frais de l'acquéreur. 10 ma

Cotes et tiges de tabac.

PAR R. B. SYKES, encanteur.

Samedi, 13 du courant, à 1 heure 1/2 après midi, il sera vendu pour le compte de ceux que cela concerne, à l'entrepôt Brooklyn, par l'autre rive du fleuve.

10 boucauts côtes de tabac
2 do tiges do, avariés à bord du bateau à vapeur Chandior
Conditions—comptant. 10m

VENTES A L'ENCAN.

Succession de Marie T. Forstall.

Propriétés foncières et esclaves

PAR VINCENT & Co. 43, Bienville

Il sera vendu à la Bourse St-Louis, samedi 3 juin 1854 à midi, en vertu d'un ordre de l'honorable J. N. Lea, juge de la Deuxième Cour de District de la Nlle Orléans, portant la date du 1er mai :

Un terrain situé au côté nord de la rue Bienville, entre Dauphine et Bourgogne, en cette ville. [illegible]

CAROLINE, négresse, âgée d'environ 40 ans, bonne blanchisseuse.

ELIZABETH, négresse, âgée d'environ 40 ans, bonne domestique de maison.

EVE, négresse, âgée d'environ 45 ans, blanchisseuse et domestique de maison.

FREDERICK, mulâtre âgé d'environ 11 ans.

Conditions :—Pour les propriétés foncières, un tiers comptant, la balance à 1 et 2 ans, [illegible]

Pour les esclaves, comptant.

Les actes de vente pardevant A. Chiapella, notaire public, aux frais des acquéreurs.

2 mai—2,13,23

Pour la Havane—Le [illegible] MIDAS, capitaine Reed, ayant la plus grande partie de son chargement engagé, partira [illegible] R. CABIZAO & CO. 30, Vieille Levée

Pour le Havre—Le navire [illegible] VAUCLUSE, capitaine Hewes, ayant presque tout son chargement engagé, et se rendant à bord, prendra pour compléter, fret de 400 balles de coton. H. V. BAXTER, 25, rue Carondelet

Pour passage seulement, s'adresser au capitaine, à bord

Pour Marseille—Le navire de première classe et fin voilier JONAH, capitaine [illegible] partira incessamment. Pour fret de coton, ou passage, s'adresser à H. V. BAXTER, 25, rue Carondelet

Pour passage, s'adresser à bord.

Pour le Havre—Le navire [illegible] MULHOUSE, capitaine Healy ayant la plus grande partie de son chargement engagé, [illegible] H. V. BAXTER, 25 rue Carondelet

Pour la Californie via Aspinwall et Panama

La splendide ligne de steamers de la Compagnie de la malle du Pacifique, portant la malle du gouvernement et des passagers de la Nouvelle-Orléans, le 7 et le 22 de chaque mois.

[illegible]

ARMSTRONG, HARRIS & CO, 43, rue Natchez, près la rue du Camp

LIGNE DE LA MALLE DES ÉTATS-UNIS.

Steamers de New York et de Savannah.

(Semi hebdomadaire.)

A dater du 18 mars les nouveaux et magnifiques steamers

FLORIDA,	du port de 1300 ton.	capt. M. S. Woodhull	
ALABAMA,	"	1300 ton.	capt. G. R. Schenck
AUGUSTA,	"	1500 ton.	capt. T. Lyons.
KNOXVILLE,	"	1500 ton.	capt. C. E. Ludlow.

Partiront de NEW-YORK et de SAVANNAH tous les MERCREDIS et SAMEDIS.

☞ Ces steamers comptent parmi les plus grands qui font les voyages de la côte; il n'y en a pas de plus rapides et de plus sûrs et à bord desquels il y a plus de confort. Ils font le voyage en 50 ou 60 heures et sont commandés par des officiers habiles, prudents et polis.—C'est la ligne la plus agréable que puissent prendre les voyageurs pour aller de Savannah à New York.

Chambres $25
Entrepont $8

PADELFORD, FAY & Co., Agents à Savannah.
SAML L. MITCHILL, 13, Broadway, New York

Savannah, 14 mars 1854

LIGNE DE STEAMERS

De Philadelphie et de Savannah, portant la malle des États

STATE OF GEORGIA, port de 1250 ton. capt. Gardin Jnr.
KEYSTONE STATE, 1500 tonneaux, capt. R. Hardie.

Quatre-vingt dix-huit voyages sans une seule détention—100 milles sur la rivière Delaware—Deux nuits seulement sur la mer.

Jours de départ : Tous les MERCREDIS

Départ de chaque port, comme suit :

State of Georgia.		Keystone State.	
De Sav.	De Philad.	De Phil.	De Savann.
8 février	1er février	8 février	1er février
22 "	15 "	22 "	15 "
8 mars	1er mars	8 mars	1er mars
22 "	15 "	22 mars	15 "
5 avril	29 avril	5 avril	29 "
19 "	12 avril	19 "	12 avril
3 mai	26 "	3 mai	26 "
17 "	10 mai	17 "	10 mai
31 "	24 "	31 "	24 "
14 juin	7 juin	14 juin	7 juin
28 "	21 "	28 "	21 "

Passage à la chambre $20—à l'entrepont réduit à $7. Les passagers peuvent aller à New-York par les chars de 7 heures, 2me classe, pour $1 50, et dans ceux de 1re classe pour $3.

Agents à Philadelphie, HERON & MARTIN, No 37 1/2 North Wharves.

Agent à Savannah, C. A. L. LAMAR

23 mars

AMER DE MORTIMORE

Pour la purification du sang.

PRIX ..... UNE PIASTRE

Ce précieux remède est plus connu qu'aucune autre préparation qui ait été offerte jusqu'ici au public. Les milliers de personnes qui l'ont employé disent aujourd'hui que c'est sans contredit le meilleur spécifique pour

CALMER LES NERFS.

Les médecins les plus distingués le prescrivent comme le meilleur remède

POUR LA PURIFICATION DU SANG.

[illegible]

PRIX ..... $1 la bouteille.

A vendre par W. V. ALEXANDER & Co, Propriétaires No 1, rue Barclay, (Astor House), New-York.

GUERISON DES RHUMATISMES

REMÈDE DE MORTIMORE.

[illegible]

J. WRIGHT & Co, No 151, rue de Chartres, N.O.

R. MACPHERSON, No 33, rue du Camp, N.O.

Sardines—[illegible] O. VALETON & Co, 22, Tchoupitoulas

[illegible] O. VALETON & Co, 22, Tchoupitoulas