BULLETIN COMMERCIAL.

NOUVELLE-ORLÉANS.

LUNDI SOIR, 13 FÉVRIER.

La demande de coton a été bonne [illegible] et les transactions ont atteint le chiffre de [illegible] balles à la baisse du marché. [illegible] les nouvelles apportées par l'Africa qui est parti de Liverpool le 28 du mois dernier :

Ordinaire, 7 à 7 3/4. Fair, [illegible]
Middling, [illegible]
Good Mid. [illegible]

TABAC.—Pas de transactions.

SUCRE.—Marché très animé. Ventes : 2,000 boucauts à des prix [illegible] fully fair, 1 1/2 à 3 3/4 cts la livre.

MELASSE.—Demande animée. Ventes : 3,500 barils de 12 à 16 cts le gallon à la première qualité dans quelques cas, et 16 1/2 cts le gallon de choix.

FARINE.—Marché ferme. Ventes : 3,000 barils dont la plus grande partie à $7 [illegible] 1/2 la superfine.

MAIS.—Ventes : 3,800 sacs de 85 à 88 cts le boisseau.

PROVISIONS.—Rien d'important. Le porc mess se détaille à $12 75 le baril—Les plats-côtés valent 7 cts et se détaillent à ce prix. Pas de transactions importantes de graisse. La première qualité et la qualité de choix en baril rapportent 9 1/2 à 9 3/4 cts.

WHISKEY.—Quelques transactions de whiskey rectifié ont eu lieu à 25 cts le gallon.

CAFE.—Quelques centaines de sacs ont été vendues de 10 1/2 à 11 cts la livre.

CHANGE.—Le change n'a pas varié : Sterling, 106 à 106 3/4; Francs, 5f. 25 à 5f. 20 3/4. Traites sur New-York, à 60 jours, 2 3/4 à 3 1/4 pour cent d'escompte; Casseia, 1 1/4 à 1 1/2 pour cent d'escompte.

FRET.—Ferme. Deux navires américains ont été nolisés pour Liverpool à 3/4 d., et un navire anglais pour le même port à 11/16 d. Une barque étrangère a été nolisée pour Brême à 1 1/2 cts.

LISTE MARITIME.

Port de la Nouvelle-Orléans.

Expédiés Hier.

Navire Mortimer Livingston, Dunham, Havre
Gerro, Gentle, Chandler, Liverpool
Barque Louis, Averill, New-York
Eliza Cochran, Noyes, New-York
Wyandotte, Grotes, Philadelphie
Jennet Lemmon, Wilson, Melbourne
Louisa Bliss, Pyler, Palmouth
John Perkins, Williams, Baltimore
Goelette Anna, Anderson, Mobile

Arrivés Hier.

Navire Oswego, Williams, New-York
Westminster, Hadden, New-York
Abby Brown, Brown, Kennebunk
Barque Lucy Ann, de Charleston
Dewey, Averill, Palermo
Brick Deccale, Farrell, Boston
Goelette Alabamene, Stevens, Grand Caillou
Wild Pigeon, Simon, Brazos Santiago
J F Bradford, Blakely, Sabine
Urbanna, Tuzon, Grand Caillou
Jona. Perkins, Apalachicola

☞ Pour les Steamboats, voir la partie anglaise.

Ports Etrangers.

Arrivé de la N'lle-Orléans, à Trieste, 4 janvier, le Saxony; à Venise, 3, le Z P Brown; au Havre, 14, le Golden Era; le Sarah-Bridge, le Niagara et le Kalabi à Nantes, le Morning-Star; au Havre, 18, l'Iowa, l'Adams, le Belle Assise, le Globe, le Ferrière, le Forest, le Polar Star et le Caractie.

Liste des Bateaux à vapeur partant aujourd'hui.

Rivière Ouachita	Natchez No 2, Jolinson	5 h P M
Attakapas	Iron Wabers, Bowles	Midi
Lafourche	Lucy Robinson, Claurette	5 h P M
Pascagoula	Creole, Walker	5 h P M
Vera Cruz	Texas, Place	8 h A M
Lafourche	Mary Foley, Ranson	5 h P M
Mobile	Florida, Grant	5 h P M
Lafourche	St Charles, Applegate	5 h P M
Lafourche	F Sparhawk, Terrebonne	5 h P M
Rivière Yazoo	John Strader, Brown	5 h P M
Grand Prairie	E M Jones, Larose	10 h A M
Vermillionville	Gen Rusk, Sutherland	Midi
Ouachita	Frank Keeling, Kouns	5 h P M
Rivière Rouge	Texas Ranger, Stockham	5 h P M
St Louis	Indiana, Barbour	5 h P M
Pittsburgh	Arctic, Devinney	5 h P M
Cincinnati	Dick Keys, Reilly	5 h P M
St Louis	Illinois, Sontiers	5 h P M
Vicksburg	Magnolia, Thomassen	5 h P M
Warrenton	Princess, Holmes	5 h P M
Rivière Rouge	Flora, Parker	5 h P M
Vicksburg	H M Wright, Clark	5 h P M
Rivière Alabama	Alabama, Perry	5 h P M
St Louis	Gem, Binnet	5 h P M
Rivière Rouge	S W Downs, Clarke	5 h P M

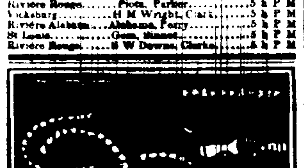

VERMIFUGE CANADIEN DE WINER,
Garanti purement végétal.
REMÈDE PROMPT ET SUR CONTRE LES VERS.

C'EST un fait incontestable, établi par l'expérience et le témoignage des médecins les plus distingués, que les trois quarts des maladies qui affectent les enfants proviennent des vers. [illegible] **Vermifuge Canadien de Winer.**

On peut le donner sans danger aux enfants de tout âge. On reconnaît aux symptômes suivants la présence des vers dans les intestins : teint pâle, lèvres plombées, yeux ternes, haleine fétide, lèvre supérieure enflée, [illegible] démangeaison au nez, [illegible].

On pourrait offrir des milliers de certificats en faveur de ce remède; nous nous bornerons aux suivants, qui en démontrent la supériorité.

TÉMOIGNAGE DES MÉDECINS.

Nous, soussignés, ayant fréquemment administré un médicament préparé par John Winer, de cette ville, désigné sous le nom de VERMIFUGE CANADIEN, et bien convaincus de son efficacité, le recommandons à toutes personnes qui voudraient un remède infaillible pour l'expulsion des vers logés dans le canal intestinal.

G. O'REILLY,
Licencié du C. R. des chirurgiens, de Irlande, &c.
G. W. DICKINSON,
Membre du C. R. des chirurgiens, à Londres, &c.

Lettre du Rév. J. Flanagan, de Bullbrook, C. W.

Monsieur J. Winer, j'ai fait l'essai de votre Vermifuge Canadien avec le plus grand succès. [illegible] remède, parce que les effets en sont certains et que les enfants le prennent sans répugnance.

JOHN FLANAGAN.

☞ Les médecins emploient le Vermifuge de Winer, parce qu'ils ont reconnu que c'était une préparation purement végétale et qu'ils pouvaient employer en toute confiance, sans danger et sans crainte de mauvaise suite.

☞ Les agents du Vermifuge ont reçu plus de mille certificats de planteurs, négociants et médecins de la Louisiane, habitants les propriétés utiles de ce remède.

☞ Garanti dans tous les cas.

Le Vermifuge est préparé par John Winer, chimiste à Hamilton, Canada, et par John Winer & Co., No 85, Maiden Lane, à New-York, seuls propriétaires aux Etats-Unis.

Vendu en gros et en détail, aux prix de manufacture par J. WRIGHT & Co.,
1 jan—1 an. 151, rue de Chartres

Académie d'écriture et tenue des livres de Dolbear.
No 166, rue du Canal,

Est ouverte le jour et le soir. Quelques leçons suffisent pour l'écriture la moins élégante et le rendre brillante. Les citoyens et les étrangers sont invités à venir visiter l'établissement.

13 fev RUFUS DOLBEAR.

AVIS.

J. W. DOLBEAR a transféré son Académie d'Ecriture au No 18, RUE DU CAMP.

Les personnes qui s'adresseront à lui pourront en peu de temps acquérir une écriture aisée, facile et convenable pour les affaires. Jusqu'à ce qu'ils soient parfaits, les élèves continueront à assister aux cours. Les anciens élèves y assistent gratuitement.

Heures : 9 à 11 A M, 4 à 6 P M, et 7 à 9 du soir. Les enfants qui vont à l'école assistent de 4 à 6 P M.

14 nov—1a J. W. DOLBEAR, 18, rue du Camp.

PIANOS, &c.

H. PARSONS, 13, rue du Camp, offre à vendre un très grand assortiment de PIANOS [illegible] & CLARK, CHICKERING et PLEYEL. Aussi des MELODEONS d'une nouvelle construction et les meilleurs qui se puissent trouver. Aussi un grand assortiment de GUITARES, d'ACCORDÉONS et de VIOLONS, avec les brochures renfermant les renseignements nécessaires, etc.

On accorde et on répare chez H. Parsons.

Compagnie du Grand Chemin de fer de la N'lle Orléans, de Jackson et du Nord.

N'lle Orléans, 2 novembre 1853.

LA résolution suivante a été adoptée à une assemblée de la Direction de cette compagnie, tenue le 31 octobre 1853 :

"Résolu que la partie de la souscription au fond capital de cette compagnie, laquelle n'a pas encore été réclamée, c'est à dire quarante-cinq pour cent, est, par le présent avis, déclarée due et payable comme suit :

Dix pour cent le 3 janvier 1854.
Dix pour cent le 6 mars 1854.
Dix pour cent le 8 mai 1854.
Dix pour cent le 4 janvier 1855.
Cinq pour cent le 5 mars 1855.

JOHN CALHOUN, Secrétaire

Compagnie d'Assurance de Liverpool et de Londres contre l'Incendie.

CAPITAL : DIX MILLIONS DE PIASTRES.

FOND de réserve :—Un million trois cent mille piastres avec la responsabilité illimitée des actionnaires de toutes les dettes de la Compagnie.

CHS. BRIGGS, Agent.

UNIVERSITÉ DE LA LOUISIANE.
Département des Lettres.

LA septième session annuelle de cette branche de l'Université vient de commencer, et le département est maintenant ouvert aux élèves. Il a été adopté un plan d'études qui convient également aux jeunes gens qui désirent suivre un cours complet et ceux qui sont destinés au commerce et à la mécanique. Le corps des professeurs a été augmenté. Le cours scientifique, confié au professeur de mathématiques, est semblable à celui de l'Académie Militaire des Etats-Unis, à West-Point, de l'Ecole centrale des Arts et Manufactures, à Paris. Le département des langues modernes est confié par le passé, sous la direction de M. Pierre [illegible], professeur de français, M. Kohlsmeyer, professeur d'allemand, et M. Tornos, professeur d'espagnol et d'italien. Le Principal s'est assuré, pour le département classique, les services du professeur Holmes, qui a été, pendant quatorze ans, principal d'une institution classique et commerciale à Kingston, Jamaïque.

CONDITIONS.

Enfans au-dessous de 12 ans.........$10 par mois;
De 8 à 12 ans.........8 do.;
Au-dessus de 8 ans.........6 do.

S'adresser au professeur C. W. Sears, à l'Université, ou aux docteurs Commune et Philippe.

14 nov—6 m

Librairie française.

REÇU par le Richard Morse, une facture de LIVRES FRANÇAIS composée en partie d'ouvrages nouveaux. Avis aux amateurs.

A. PAYA & Co.,
31 jan—10 56 rue de Chartres

MASQUES!

REÇU par le navire Richard Morse, et à vendre en gros et en détail :
Masques métalliques,
Do en papier blanc et gris,
Nez à moustaches, &c. &c.

A. PAYA & Co.,
31 jan—10f 56, rue de Chartres

Allumettes en Cire.

NOUS venons de recevoir un nouvel envoi d'Allumettes-bougies de la fabrique du célèbre Merkel, que nous offrons à vendre en gros et en détail.

A. PAYA & Co.,
31 jan—10f 56, rue de Chartres

AUX ARPENTEURS.

C. DUHAMEL, opticien, 56 rue de Chartres, a toujours en main un beau choix d'instruments d'arpentage, tels que : boussoles, niveaux d'Egault, niveaux de pentes de Chézy, graphomètres, équerres, longues-vues, &c.

Microscopes d'une grande force. 7 jan

DEPOT D'EAUX DE COLOGNE supérieures à toutes celles connues jusqu'à ce jour.

F. ENTENNNER,

76, Rue de Chartres, entre Bienville et Conti,

OFFRE à vendre au-dessous des prix de Paris, de l'Eau de Cologne, qualité très supérieure, [illegible] de [illegible] en bouteilles, ainsi qu'en litre 1/2 litre, 1/4 litre, 1/8 litre et 1/16 litre.

Très bonne qualité de 28 degrés à $1 20 le gallon
Superfine qualité de 30 [illegible]
Extra superfine de 30 [illegible]

[illegible]

BOTTES, SOULIERS et CHAUSSURES.—[illegible]

[illegible] Clarke, Currier et Boston [illegible] & W. Lind, [illegible]

L. ROSEBO & Co.,
[illegible] 20 et 34, rue de la Douane.

AMUSEMENTS.

THÉATRE D'ORLÉANS.

Mardi, 14 février :
LES HUGUENOTS.
Jeudi 16 février, bénéfice de M. PIOT :
[illegible]

☞ On commencera à 6 1/2 heures.

THÉATRE ST-CHARLES.

Mardi soir, 14 février,
Bénéfice de M. ANDERSON :—The Lady of Lyons.—Romance, chantée par M. Duffield.—Le spectacle se terminera par Catherine and Petruchio, comédie.

Théâtre des Variétés.

Mardi soir, 14 février :
WIVES AS THEY WERE AND MAIDS AS THEY ARE, comédie.—THE VICE [illegible].—YELLOW BORN, romance.—LA CACHUCHA, danse.

Douzième et avant-dernier Concert de Mme Henriette Sontag.

MARDI SOIR, 14 FÉVRIER,
A la SALLE DES ODDFELLOWS

MADAME SONTAG chantera cinq fois :
1—Air de la Sonnambula,
2—L'air Polka,
3—La romance suisse,
4—"Coming thro' the rye,"
5—Duo de l'Elisir d'Amore.

MLLE CAMILLA URSO exécutera deux morceaux :
Fantaisie de Lucrèce Borgia,
Le Carnaval de Venise.

Sig. POZZOLINI chantera :
La romance de l'Elisir,
Le muletier, avec le signor Rocco.

Sig. ROCCO chantera :
La Tambour,
Duos avec Mme Sontag et Signor Pozzolini.

ALFRED JAELL exécutera :
La Fille du Régiment par Thalberg,
Un caprice, composé par lui-même.

Prix d'entrée.

Deux piastres et une piastre.

☞ Les billets de $2 et un certificat pour un siège réservé, peuvent être achetés à 8 heures et demie, à la salle des Odd Fellows.

☞ Les billets de $1, sans certificat ne peuvent être achetés que le soir, à la porte.

☞ Les portes s'ouvriront à 7 heures.—Le Concert commencera à 8 heures moins un quart.

☞ Le troisième et dernier concert aura lieu JEUDI. 14 fév

OLE BULL

A L'HONNEUR d'annoncer qu'il donnera son Premier Grand Concert à la N'lle Orléans, MARDI SOIR, 14 février 1854, *A LA SALLE DE L'INSTITUT DES ARTISANS.* Il sera secondé par

Mlle Adelina Patti,

le phénomène musical qui, l'année dernière, a produit ici une profonde sensation.

Maurice Strakosch,

Le grand pianiste et chef d'orchestre.

PROGRAMME.

PREMIÈRE PARTIE :

1.—LA SYLPHIDE, fantaisie romantique, (Co-morceau se compose de : Introduction, 1o—Chant religieux : 2o—L'orage ; 3o La Danse des Sylphydes) composée et exécutée par..... MAURICE STRAKOSCH.

2.—CAVATINE BRILLANTE, de l'opéra de Ernani, de Verdi, chantée par..... MLLE ADELINA PATTI.

(Voir "le Guide du Concert Américain," p. 9, No 23 en italien et anglais.)

3.—LA REVE DU SOLDAT, polka guerrière, composée et exécutée par..... OLE BULL.

4.—AH! NON GIUNGE, le célèbre rondo final de la Sonnambula, de Bellini, chanté par..... MLLE ADELINA PATTI.

(Voir "le Guide du Concert Américain," p. 9, No 22, en italien et anglais.)

5.—FANTAISIE PASSIONNÉE, des opéras la Sonnambule et la Favorite, composée et exécutée par..... OLE BULL.

SECONDE PARTIE :

1.—FUSÉES MUSICALES "Scherzo Capriccio," composé et exécuté par..... MAURICE STRAKOSCH.

2.—HOME SWEET HOME, romance par Sir H. Bishop, chantée par..... MLLE ADELINA PATTI.

(Voir "le Guide du Concert Américain," musique et paroles p. 8, No 22.)

3.—INTRODUCTION DI CAPRICIO E VARIAZIONE, sur sol corpio, de Paesiello, composé pour le violon par Paganini, exécuté par..... OLE BULL.

4.—CHANT DE L'ECHO de Jenny Lind, chantée par..... MLLE ADELINA PATTI.

(Voir "le Guide du Concert Américain," p. 7, No 21, paroles et musique.)

5.—LE CARNAVAL DE VENISE, composé et exécuté par..... OLE BULL.

☞ A vendre au contrôle et à la porte le livret du concert, "le Guide du Concert Américain," contenant la musique, les paroles en italien et en anglais, pour la soirée,—la musique, les paroles en italien et en anglais des principaux airs, duos, ballades et romances telles qu'elles sont chantées par les plus célèbres artistes qui ont donné ou donneront des concerts aux Etats-Unis.

☞ Le prix d'admission dans toutes les parties de la salle a été fixé à UNE PIASTRE.

☞ On peut retenir des sièges, sans paiement extra, à partir de jeudi, aux dépôts de musique de MM. Philip P. Werlein et D. H. Hewitt.

☞ Les portes seront ouvertes à 7 heures du soir, et le concert commencera à 8 heures. 14 fév

SALLE DES ODDFELLOWS.
M. JULLIEN

A l'honneur d'annoncer au public qu'il donnera DOUZE GRANDS CONCERTS, à la N'lle-Orléans.—La série commencera Samedi, 18 février 1854.

Il sera secondé par les célèbres artistes suivans :
HERR KOENIG,
M. LAVIGNE,
M. WUILLE,
LES FRÈRES MOLLENHAUER,
M. COLLINET, M. HUGHES,
M. DUREN, HERR LUTZEN, ET
SIGR. BOTTESINI.
MLLE ANNA ZERR, CANTATRICE.

☞ Le directeur annonce respectueusement qu'il fera ensuite connaître la manière dont se fera la vente des billets et dont on devra retenir les fauteuils. 13 fév

ODD FELLOWS' HALL.
Soirées d'Elite.

LES personnes invitées ainsi que les souscripteurs aux dites soirées sont informées que la 7ème soirée aura lieu MERCREDI 15, et la 8me soirée le MERCREDI 22 du courant.

Par ordre du comité d'invitation,
13 fév—9f H. RUFFIER, Secrétaire.

BALS ! BALS !

Bals masqués, de Société.

Le quatrième Bal de la série aura lieu dans la salle de l'Armory,

MARDI-GRAS, 28 FÉVRIER 1854.

COMITÉ :

E L Aubert, 37, rue de Chartres;	Henry Zebal, 1, rue des Magasins;
T H Hatton;	E P Barrebide;
Arthur Wire, 11, Place Commerciale;	F Planchard, 20, rue d'Orléans;
C Faurie Jr;	John H Barrebide;
F F Trinchard;	L R Larose, 89, rue du Camp;
E Ansley;	E G Wells;
T B Wells, 5, rue du Camp;	H S Lathrop.

☞ Les messieurs qui désirent avoir des invitations pour dames sont priés de faire savoir leurs noms et le lieu de leur résidence au comité, qui se réunit tous les mercredis soirs, à 7 heures et demie, dans la salle de l'Armory.

☞ Aucune dame ne sera admise sans un billet d'invitation approuvé par le Comité.

☞ Les billets pour messieurs sont limités et ne sont délivrés que par les directeurs. On devra s'en pourvoir avant d'entrer dans la salle de bal. La dernière réunion des directeurs aura lieu lundi 27 février : il ne sera plus livré d'invitations après ce jour. 11 fév—7

VICTOR GERMER,

DE retour de son voyage en Allemagne, où il a commencé cinq années de ses études, a l'honneur d'informer le public de la N'lle Orléans, qu'il donnera un GRAND CONCERT à la salle du MECHANIC'S INSTITUTE le VENDREDI 17 février. Le programme du concert sera publié dans quelques jours. 8 fév—10j

SALLE DE L'ARMORY.
SÉANCES ATTRAYANTES.
TOUS LES SOIRS :

Le professeur Spencer, de New York, annonce respectueusement au public de la N'lle Orléans, les expériences les plus merveilleuses de biologie, de psychologie et de mesmérisme, de magique et de sorcellerie. Les expériences seront les plus intéressantes qui aient jamais été faites sur ce continent.

☞ Le professeur Spencer fait perdre d'une manière permanente et à jamais l'habitude de boire, de fumer et de chiquer.

☞ Les portes sont ouvertes à 6 heures et demie, la lecture commencera à 7 heures et quart.

☞ Admission pour les lectures subséquentes : 50 cents. Billets pour le cours : $5. Billets de classe $10. 8 fév

SALLE DES ODD FELLOWS.

Soirées Masquées.

☞ Une série de quatre Soirées sera donnée dans la SALLE DES ODD FELLOWS, dans l'ordre suivant :

Jeudi 9 février....... Soirée masquée;
Vendredi 17 février.... Soirée masquée;
Vendredi 24 février.... Soirée travestie;
Mardi (Gras) 28 février Soirée masquée.

Ces Soirées seront sous la direction des messieurs dont les noms suivent :* Ch M. Waterman, *Jules A. Dreilhet, *John Crickard, *F. X. Barbot, *Jules Boily, Dr. I. Labatut, Geo Y. Bright, Oscar Gaillard, J. A. Brand, Joseph Lallande, W. H. Garland, *Geo W. Parmly, Paul E. Théard, Henry Lesumont, Wm A. Nott, *Ernest Trudeau, *W. F. Flower, *John E. Caldwell, *R. W. Adams, *J. C. McAllister, *John W. Price.

Les applications pour souscrire aux susdites Soirées seront reçues au bureau du secrétaire, au rez-de-chaussée de l'édifice, de 9 heures A. M. à 3 heures P. M., et aussi de 5 heures P. M.—

*Comité d'invitation et d'admission.

H. RUFFIER,
1 fév— Secrétaire.

CIRQUE DE DAN RICE,
Rue St-Charles, en face de la rue Perdido.

☞ Grande Représentation tous les SAMEDIS et DIMANCHES, à midi. DAN RICE et ses célèbres écuyers joueront, pour la première fois depuis leur retour de la Mobile, MARDI SOIR, 31 janvier—Mme Dan Rice jouera également.—Mlle Frank V., sur ce cheval.—Pierrot, Dan Rice.—Le célèbre cheval EXCELSIOR, le cheval mexicain "Eureka," et le joli poney "Henry Clay."—Jean Johnson, le célèbre écuyer et danseur de corde.—M. Walker, sur la corde volante.—M. Thowles, le célèbre équilibriste.—Master Omar, le jeune écuyer sans peur.—L'éléphant "Lalla Rookh," et les "Mulets."

☞ Les portes s'ouvrent à 6 heures. Le spectacle commencera à 7 heures.

☞ Loges et parquet : 50 cents ; galeries 25 ; loges pour les personnes de couleur, 50 cts. 31 jan

MUSÉE DU SUD—Rue St-Charles.

Est ouvert tous les jours, de 9 heures du matin à 9 heures du soir.—La **Dame Mystérieuse**, le plus grand phénomène de mécanisme qui ait jamais été vu ou ouï. C'est une cloche en cuivre, de six pouces de diamètre, qui fera une réponse exacte à toutes les questions qui pourront lui être adressées.—Le **professeur Warner**, le **Magicien** extraordinaire, jouera tous les soirs à 7 heures moins un quart.—**Mme Graham**, la plus grosse femme du MONDE, qui pèse 793 livres.—**Casmorama. Figures en cire.**—Une collection d'objets d'art et de religion.—Une belle collection d'Animaux Sauvages.

☞ Prix d'entrée :—25 cents pour tout le monde. Enfants, 15 cents—Pas de prix extra. 20 jv

LES GRANDS SALONS DE E. JACOBS,
No 28, Rue du Camp,

ONT été ouverts le 1er du courant.

On y trouve la plus grande et la plus riche collection de TABLEAUX à l'huile et à l'aquarelle, DESSINS, GRAVURES les plus précieuses, STATUETTES en MARBRE et en BRONZE, et d'autres objets d'art, les plus beaux qui aient jamais été exposés en Sud. [illegible]

Le département du Daguerréotype, avec ses diverses améliorations, surpasse tous les établissements de ce genre en Europe ou aux Etats-Unis.

[illegible]

Assortiment de MEDAILLONS, BRACELETS, BAGUES et EPINGLETTES [illegible]

[illegible] 31 jan

Avis aux amateurs d'Horticulture.

M. MAGNÉ horticulteur, fleuriste, et membre des sociétés d'horticulture de France, a l'honneur de prévenir les amateurs d'horticulture qu'il vient d'arriver en cette ville avec une très belle collection de plantes à fleurs et d'ornement, savoir :

Camelias—Rhododendrons, Magnolias, Azalées, et une grande collection de rosiers nouveaux. [illegible]

[illegible]

20 demi pipes cognac de preuve, United Vineyard propriétor,
20 quarts de pipes do do do
En débarquement du Ellen Maria et à vendre par
V & E MAIGNAN,
31jv 85, rue St Louis

[illegible] Bienville, au coin [illegible] St-Charles, ou [illegible]

BONS REMEDES.

CHERRY ANODIN EXPECTORANT DE HALL, CONTRE LA TOUX, LE RHUME, LA BRONCHITE, LE CROUP, &c., &c.

Remède de Stabler contre la diarrhée.

LES CHIMISTES remèdes [illegible]

AUX MEDECINS.

[illegible]

Certificat du Dr William H. Parren, de Snow Hill, Maryland.

[illegible] "Cherry Anodin Expectorant" de Stabler, et le "remède contre la diarrhée." [illegible]

Certificat du Dr H. F. Worthington, Laurel, Md.

Après avoir, pendant plusieurs mois, employé votre "Expectorant" dans ma pratique, [illegible]

Certificat du Geo Gerry, D. M., Comté Somerset, Md.

Messieurs—J'ai employé un grand nombre de Cherry Expectorant, mais le vôtre surpasse de beaucoup tous ceux que je connais.

Certificat du Dr Ridgway Andre, Kingston comté Talbot, Md.

Ayant examiné les ingrédients contenus dans le "Cherry Anodin Expectorant" et le "Remède contre la diarrhée," et en ayant vu les effets, je n'hésite nullement à les recommander.

Certificat de J. R. Marsh, D. M. comté Kent, Md.

J'ai souvent employé, dans ma famille, votre remède contre la diarrhée et c'est avec plaisir que j'ajoute mon témoignage à celui des médecins qui en ont déjà reconnu l'efficacité.

Certificat de Samuel Martindale, D. M., Chesapeake City, Md.

Je me plais à donner mon témoignage en faveur de votre précieux "Cherry Expectorant," je l'ai souvent employé et il a répondu à tout ce que j'en attendais.

Certificat du Dr Dan'l W. Jones, comté Somerset, Maryland :

J'ai fait l'essai de votre Expectorant et de votre remède contre la diarrhée et le succès en a toujours été le même. [illegible]

[illegible]

A vendre par les Pharmaciens en général au bas prix de cinquante cents la bouteille ou $2 50 les six bouteilles.

E. H. STABLER & CO, Pharmaciens en gros, No 120, rue Pratt, Baltimore.

Agents à la Nouvelle-Orléans :
J. WRIGHT & Co,
No 151, rue de Chartres
F. KALTEYER,
Rue de la Levée, entre Philip et Soraparu,
7 déc—3pe Quatrième District

AMER DE MORTIMORE
Pour la purification du sang.

PRIX.......... UNE PIASTRE.

CE précieux remède est proposé au public. [illegible] Les milliers de personnes qui l'ont employé disent sur lui, [illegible].

CALMER LES NERFS.

POUR LA PURIFICATION DU SANG,

Et une foule de personnes qui souffrent depuis longtemps de [illegible]

[illegible]

Ce remède est composé de plantes purement végétales ; le goût en est agréable et il peut être pris sans danger par la femme la plus délicate et même par un enfant.

PRIX.......... $1 la bouteille.

A vendre par W. V. ALEXANDER & Co, Propriétaires No 1, rue Barclay, (Astor House), New-York.

☞ Qu'on n'oublie pas que nous vendons en gros et en détail ce remède excellent et sûr, pour la

GUÉRISON DES RHUMATISMES

Sous quelque forme qu'il se présente, qu'ils soient inflammatoires, aigus ou chroniques. Tel est le

REMÈDE DE MORTIMORE,

Qui est une composition végétale, un remède interne, préparé expressément pour le rhumatisme. [illegible]

A vendre par WRIGHT & Co,
No 151, rue de Chartres, N.O.
E. MACPHERSON, No 29, rue du Camp, N.O.
23 av—1an 3pe v ete

E. DURAND,
Enseigneure Royale et St-Pierre,

VIENT de recevoir par les navires Sea Queen, Belle Assise et Globe, du Havre, les articles suivants, qu'il offre en vente en gros et en détail, à des prix avantageux :

Un grand assortiment d'objets de cuisine tels que :
Casseroles en cuivre et fer battu,
Lampes modérateurs et verres à lampes,
Services en porcelaine pour thé, dessert, etc.
Soupières, beurriers et saucières, etc. en porcelaine,
Cylindres pour pendules,
Verreries en tout genre et en cristal,
Chandeliers en cuivre et flambeaux plaqués,
Ferrerie, bâtons, pelles et pincettes, etc.,
Couteaux pour table et cuisine, etc,
Tournebroches à mécanique, etc.
Cuillères plaquées en argent et en argent d'Allemagne,
Casseroles, etc.
2,000 gallons d'huile de Colza,
Des appareils à gaz de Seltz, petit et grand modèle
Poteries de Marseille. 28nov

Mme E. POURNIER,
Rue Bourbon, No 23,

A L'HONNEUR d'informer les dames de la N'lle-Orléans qu'elle a dernièrement reçu de France une grande variété d'articles des meilleures maisons de modes de Paris, et qui mérite l'attention des dames élégantes de notre ville. [illegible]

Joyeux et entrée de marchandises.

Mme LUGAN,
Rue Royale, No 129, près l'encoignure Conti,

PREVIENT sa clientèle et le public en général qu'elle vient de recevoir un joli assortiment de marchandises de fantaisie, telles que lingerie, broderies pour dames, [illegible]

[illegible]

Broderies en or et en argent.

[illegible]

SAVONNERIE VAUGHN,
J. PROVOST
SUCCESSEUR DE F. EDUCH

[illegible]

28000 SANGSUES Hongroises et Suédoises [illegible] en grand dépôt rue Bourbon, entre Toulouse et St Pierre. 26avril—1an

A MIDON et Chandelles—[illegible] à vendre par
DELVAILLE & MORENO,
34, Vieille Levée

Tranquilles du [illegible] Berry, [illegible]

[illegible] Le professeur Berry, après examen des [illegible]

Ce chiffre énorme établit la nécessité de produire d'autres témoignages de l'efficacité extraordinaire du Tricophérous. Le bas prix de cette préparation [illegible]

[illegible]

Dépôt et manufacture, No 137, Broadway, New-York. Prix du flacon, 25 cts la grande bouteille.

Il sera fait un escompte libéral aux personnes qui en achèteront en gros. A vendre par les principaux marchands et pharmaciens des Etats-Unis, du Canada, du Mexique, des Indes Occidentales, d'Angleterre, de France et par
J. WRIGHT & Co,
151, rue de Chartres, N'lle-Orléans

TABAC en feuilles de la Havane et de Cuba—Pour cigares et tabacs, en magasin et à vendre par
DELVAILLE & MORENO,
2 fév 34, Vieille Levée

CACAO—Un lot choisi de Guayaquil, en petit lot en bon ordre et à vendre, par
DELVAILLE & MORENO,
34, Vieille Levée

CIGARES de la Havane—Un très bel assortiment des meilleures manufactures de la Havane et des principales qualités des marques suivantes : Intimidad, Ingenuidad, Nicotiana, Ambrosia, Gertie, D. P. Mercedes, Espanola, Gadesden, M. Doslina, Oregon, Leopold, Regalias de vendre par
DELVAILLE & MORENO,
2 fév 34, Vieille Levée

EN débarquement du navire Jeune Albert, venant de Bordeaux :
50 barriques vin rouge, St Julien Médoc,
20 do do do 1ère crue,
112 caisses do Cantenac Médoc,
208 do do St Julien Médoc,
20 futailles Eau-de-vie Wm Raymond,
20 do do Union Brand,
20 do do Martigne & Sigourdan,
14 do do Celebrated Brandy Wine,
18 do do Mre Castillon Je 1818,
9 do do do 1838,
12 tierçons Vinaigre de vin blanc,
27 barils do do,
20 caisses vin rouge St Estèphe,
166 do vin blanc Haut Sauternes,
A vendre par A. CARRIERE,
31 jan 25 Vieille Levée.

Conserves.

200 1/2 et 300 1/4 boîtes pâtés truffés assortis,
1500 1/2 et 2500 1/4 boîtes Sardines à l'huile,
500 1/2 do Petits pois accommodés,
500 1/2 do Cèpes à l'huile,
100 boîtes et 100 demi Truffes parées,
50 do Rougets à l'huile,
50 do Royans etc.,
40 do Saucisses truffées,
25 do Pieds de porc, etc.,
40 do Sardines au beurre,
A vendre par FERBOS FRERES,
107 et 109, rue Royale encoignure
31 jan—1m Du Maine.

EN débarquement du navire Jeune Albert, venant de Bordeaux :
27 barriques vin rouge St Julien,
20 do do St Estèphe,
20 do do St Emilion,
20 do do St Laurent,
A vendre par A. CARRIERE,
31 janv 25, Vieille Levée

Madame Jourdan, ci-devant Madame Gonnellon.
No 124, rue Ste Anne.

POMMADE POUR LES CHEVEUX.

MME JOURDAN a l'honneur de prévenir le Public qu'elle tient toujours à son établissement No 124, rue Ste Anne, encoignure Dauphine, une Pommade qui noircit les cheveux et les fait pousser promptement.

Le grand nombre de personnes qui ont été à même de juger de la véracité de Mme Jourdan, par un emploi constant de cette pommade, offre une des meilleures recommandations au public. Cette Pommade est composée seulement de substances végétales et non minérales.

☞ Mme Jourdan est la seule fabricante de cette pommade. 18mars—1an

VIN—27 demi barriques vin rouge St Emilion,
18 do do vin blanc Haut Sauterne,
en débarquement du Jeune Albert, et à vendre par
31 janv A. CARRIERE, 25, Vieille Levée

VIN—20 barriques vin rouge Veuve Inerman, en débarquement du Jeune Albert et à vendre par
31 janv A. CARRIERE, 25, Vieille Levée

2000 PANIERS anisette fine, surfine et superfine.
1800 caisses liqueurs fine, surfine et superfine.
100 do guignolet d'Angers,
250 do marasquin surfin et superfin,
150 do curaçao surfin et superfin,
150 do do blanc superfin,
300 do absinthe E. P. et Y. & L. importation
150 do Bordeaux fin, do.
75 do Kirschenwasser de do.
250 do absinthe E. P. et Y. & L. imitation,
100 do vin muscat de Frontignan, marque L. Bully fils & Co,
75 do cerises à l'eau de vie, marque Pl. Clermont & Co.
50 do Fruits do do assortis do do.

Vins en caisses pour familles, de diverses marques,
Vins en barriques, demi barriques, pour familles, de du rouge et blanc.
Cognacs de diverses marques, brandies, gin de Hollande et de Paris,
Mérise fine et surfine, vins de Madère, Bitter, Peppermint, etc. etc, à vendre en magasin par
DARAN & JOURDAN,
9jan No 49 Vieille Levée

VIN de Champagne—60 paniers vin de Champagne Ruinart Père & Fils, bouteilles et demi-bouteilles;
45 do de do Krug & Co, do do do;
A vendre par EUG ROCHEREAU & CO,
3 fev 17—19, rue St-Louis

TOUJOURS en magasin—Un fort approvisionnement de véritable CHAMPAGNE de la veuve Clicquot Ponsardin, à vendre par
Fco DE FUENTES & Co,
3 jan—1an 22, Vieille-Levée

FAURES & NORMAN,
33 et 35, rue Royale.

SEULS importateurs des vins de Sherry et Amontillado, en caisse, provenant de la maison Le Curé et Echecopar de Cadix, préviennent leurs amis et le public en général qu'ils viennent de recevoir un assortiment parfait de ces vins, qu'ils peuvent recommander comme très supérieurs et qu'ils vendront à des prix modérés. 1rja

Veuve Clicquot Ponsardin

CONSTAMMENT en magasin : Un fort approvisionnement de Champagne de la marque célèbre de Veuve Clicquot Ponsardin, à vendre par
Fco. DE FUENTES & Co,
18 nov 22, Vieille Levée

CHANGE sur Bordeaux, en sommes à la convenance des acheteurs, à vendre par
A. CARRIERE,
2 fév 25, Vieille Levée.

40 barriques vin rouge St Estèphe, 20 demi barriques do do,
10 demi barriques vin rouge Pauillac,
20 do vin blanc Sauternes,
15 huitièmes cognac fine champagne 1825,
5 quarts do do do
40 caisses vin rouge St Estèphe Eyquem,
En débarquement du navire Jeune Albert, de Bordeaux et à vendre par V & E MAIGNAN,
31jv 85, rue St Louis

10 quarts cognac Guldenburg, 1830,
5 do do do 1825,
4 barriques vin vieux,
50 caisses de 48 1/2 boîtes sardines Gillet,
20 do de 100 1/4 do do do
En débarquement du navire Jeune Albert, de Bordeaux et à vendre par V & E MAIGNAN,
31jv 85, rue St Louis

A vendre.

UNE négresse créole nommée Nancy, âgée d'environ 32 ans, parfaite cuisinière, et pâtissière; excellente blanchisseuse et repasseuse, pleinement garantie des vices et maladies prévus par la loi; en sa vente sans [illegible].
S'adresser au No 86, rue de la Douane de 9 heures A. M. à 3 heures P. M. 23janv

AUX BIJOUTIERS.

C. DUHAMEL, opticien, 56 rue de Chartres, offre à vendre aux prix de New York, un bel assortiment de bijouterie. 7 jan

John Hall. *W. H. Rodd.*
HALL & RODD,
NÉGOCIANTS COMMISSIONNAIRES,
No 1, Front Levee, N'lle Orléans

H. CLOSTERMANN & Co.
Successeurs de B. TATOUT & Co,
161, rue de Chartres, encoignure Toulouse,

DRY GOODS Ont reçu par les derniers arrivages d'Europe et du Nord, un assortiment complet des articles suivans :

Bas gris, français, pour dames et enfans.
Bas écrus, bleus et noirs do do.
Bas blancs de toutes descriptions.
Bas couleur fantaisie, pour enfans.
Chaussons blancs, écrus et gris mêlé.
Gants satin, couleur, noirs et blancs.
Un bel assortiment de chemisettes, manches brodées
Rubans satin, couleur, du No 1 à 12.
Serpentine couleurs assorties, en soie et laine.
Cordons de montres, soie et cordonnet pour robes.
Dentelle torchon fil, et imitation valenciennes.
Foulards, mouchoirs fil et façon madras.
Soie à coudre noire et couleur.
Fil patenté, noir, bleu et écru, Nos assortis.
Boutons en soie pour habit et pour robes.
Do en nacre et en os pour pantalons.
Peignes démêloirs buffle et façon.
do à coude, écaille, buffle et autres.
Agrafes et anneaux à rideaux, assortis.
Couteaux, ciseaux et rasoirs fins.
Papier à écoliers et à lettres.
Cartes à jouer, enveloppes et encre.
Fil Alexandre, blanc et couleur, etc.
Avec—Une grande variété d'autres articles 2nov

MARBURG & FORSTER,
45, rue Bienville, encoignure Chartres,

DRY GOODS VIENNENT de recevoir par les navires Sumner, Sea Queen, Belle Assise, Globe, du Havre et Washington de Hambourg, un assortiment complet de Marchandises françaises, anglaises et allemandes, qu'ils offrent en vente aux plus bas prix du marché :

5 caisses gros de Naples noir, assortis en largeur et qualité,
1 do Gros de Naples noir façonné,
1 do Satin, et 2 caisses serge noire,
2 do Gros de Naples glacés, petite et grande largeur,
2 do Soieries, armures changeantes et brillantées,
2 do Florences; 1 caisse Peluches en couleur,
2 do Rubans soie fantaisie à volant et Bayadère
2 do Velours fins moyens et ordinaires; 1 caisse Crêpe noir et couleur,
2 caisses Tulle couleurs et bandes dentelles,
3 do Galons et Serpentines, 1 caisse Cravattes,
3 do Merinos double largeur, 9 caisses Drap et Satin de laine,
2 do Cachemires nouveautés,
3 do Mousselines de laine, laine écossaise, alpacas et Popelines,
4 do Broderies, 1 caisse rubans taffetas noir; 1 caisse Rubans façonnés,
20 do Bas, demi bas, caleçons et chemises de coton et laine,
2 do Ginghams, Bayadères nouveautés,
2 do Parapluies, 2 caisses imitation foulards, 2 caisses Chemises,
3 do Rubans caoutchouc, bordés, Velours et sat.
2 do Mousselines brodées, et Mouchoirs Jaconard, Mouchoirs Madras, Chapeaux de paille pour hommes, Meubles rouges unis et façonnés, Meubles Jaconard.
Jaconas imprimés, &c. &c. 24 nov

VINS ET LIQUEURS DE CHOIX.

EAU-DE-VIE.—Cognacs des années 1795, 1798, 1812 et 1825, Godard de 1820, Otard, Dupuy et autres marchandises de différents prix et qualités.

Vins.—Madère Old réserve, Porto pâle, South Side et Indes-Orientales, Sherry du Duff Gordon, et Harmony et Newton, vieux Porto, Vin du Rhin, [illegible]

[illegible]

GOMME DU PACHOT!

[illegible]

EN débarquement des navires G. D. [illegible]

[illegible]

ON demande à louer à l'année, une maison [illegible]
S'adresser à PORÉE & GIRARD,
6jan 7, rue St-Louis

[illegible] **DU Maryland, de la Virginie, du District de Colombie, de l'Ohio et l'extrême Nord** [illegible]

[illegible]

Stock offert à des prix, [illegible]

Nattes, Adélaïde, en bronze, en paquets de vente, en feuilles de couleur.

[illegible]

[illegible] et [illegible] a toujours en main [illegible] tables à ouvrage, chaises de fantaisie, [illegible]

[illegible] T. HALLARD.

Nattes, Chapeaux et Carpettes.

100 rouleaux en magasin et en débarquement des navires B. D. Rochford, Aquila, Wyle, Reporter, contenant une grande variété de nattes, carpettes, chapeaux et couvre-pieds [illegible] à vendre aux plus bas prix du marché par PERRY & CO,
10nov 16, Magasins

PIANOS ! PIANOS !
PH. P. WERLEIN, Nos 5 & 7, rue du Camp. Seul agent pour la vente des célèbres pianos de : T. Gilbert & Co (pianos avec, ou sans attachement éolien,) Wallet & Cumston, G. Hews, Boston, Wm Knabe & Co, A. H. Gale & Co, Bacon & Raven et H. Worcester & Co, New-York. Il est également l'agent de Pleyel & Cie, de Paris.

Son stock de CAHIERS DE MUSIQUE est le plus complet qu'il y ait au Sud. Il sera fait un fort escompte aux détaillants, directeurs d'écoles et professeurs.

Les ordres venant de la campagne seront promptement exécutés.

On trouvera chez lui : Harpes, Accordéons, Guitares et tout ce qui constitue un magasin complet.

Des pianos de seconde main seront pris comme partie de paiement de pianos neufs.

PIANOS A LOUER

Pianos et toutes sortes d'instruments accordés et réparés.

N. B. Reçu de nouveau des ouvrages nouveaux à vendre.

PH. P. WERLEIN, 5 & 7, rue du Camp.

☞ P. S. La société "Asbrand & Werlein, ayant été dissoute par la mort de M. Asbrand, les affaires seront dirigées par le soussigné, pour son compte.

PH. P. WERLEIN.

1an—3pe—vhe.

PIANOS AMÉLIORÉS.
MARTIN SCHNEIDER,
No 80, RUE ROYALE, EN FACE DE LA BANQUE DE LA LOUISIANE,

ANNONCE respectueusement au public qu'il vient de recevoir de MM. I. PLEYEL & Co, de Paris, un petit nombre de PIANOS DROITS, construits d'après un système amélioré.

Ces Pianos ont été approuvés par les meilleurs juges, qui tous ont déclaré qu'il n'a jamais été importé aux Etats-Unis d'instruments aussi supérieurs. Ils sont construits de telle sorte qu'ils peuvent résister à l'influence du climat. Des certificats de la supériorité de ces Pianos seront délivrés aux personnes qui désirent en acheter.

M. SCHNEIDER se charge de remplir fidèlement et avec promptitude, ici ou en Europe, les ordres pour toutes sortes d'instruments de musique. Il désire également appeler l'attention du public sur ses PIANOS ORGUES. On pour se servir de cet instrument comme pianos ou orgues séparément ou toutes deux ensemble, selon le goût de l'artiste [illegible].

M. SCHNEIDER répare toutes sortes d'instruments de musique dans le plus bref délai et à des conditions raisonnables. A vendre : des accordéons et des guitares.

N. B. Il se charge de fournir un excellent orchestre pour bals et autres soirées. 29déc—3pe

MUSIQUE ET INSTRUMENTS DE MUSIQUE

Le soussigné, importateur d'instruments de musique, prévient ses amis et les amateurs, qu'il vient de recevoir son grand assortiment pour la saison. On trouvera dans son magasin des guitares d'un grand luxe sortant des premiers ateliers de France, des violons de prix venant des meilleurs ateliers de Paris, ainsi qu'un grand choix à des prix inférieurs; flûtes en bois et en ébène depuis 1 clef jusqu'à 8 clefs; flûtes Boëm de toute beauté; instruments en cuivre pour musique militaire, tambours, cymbales, triangles, grosses caisses, etc. Un très grand assortiment d'accordéons de choix et de luxe. Orgues de toute grandeur pour bals et soirées, avec quadrilles, valses, polkas, mazurkas, etc.; tout ce qu'il y a de plus nouveau.

Cordes italiennes pour tous les instruments, ainsi qu'un grand assortiment de musique nouvelle qu'il serait trop long d'énumérer. Les amateurs sont respectueusement invités à venir le visiter.

On trouvera aussi dans son magasin toutes les fournitures et accessoires pour instruments de musique. Les marchands trouveront chez lui d'excellents avantages.

T. E. BENOIT, Marchand d'instruments de musique, No 74, rue de Chartres, entre Bienville et Conti. 1déc—e

A. STURZENEGGER & ETERNOD,
No 67, rue de Chartres.

ONT l'honneur d'appeler l'attention particulière des acheteurs sur les marchandises suivantes qu'ils viennent de recevoir par les derniers arrivages du Havre—

1 caisse rubans de Naples,
1 do de soie No 1 à 16,
1 do do soie noir,
1 do de velours en couleur,
1 do gants de soie, laine couleurs,
1 do Crêpe anglais,
1 do gants pour hommes,
2 do évantails,
1 do Cordes et fil et satin.

Broderies, tels que : voiles noires, châles noirs et blancs, [illegible] de mariées, pèlerines, berthes, mouchoirs brodés, cols et manches, chemisettes, [illegible] robes [illegible].

2 caisses cravates de soie noire et en couleur,
1 do [illegible]
1 do chemises de toile brodées,
1 do [illegible]
1 do drap moiré en couleur,
1 do satin de laine noir,
1 do cravates jaconat,
1 belle couverture de lit,
1 caisse cotonnade bleue française,
1 do denims,
1 do coutil pur fil,
1 do rideaux brodés sur mousseline, tulle et guipure,
10 do mousseline damassée à ramages et à carreaux, 94 yardes;
10 do guinghams,
25 do mouchoirs madras de toutes qualités;
5 do mouchoirs bleus et blancs;
1 do demi coton et laine;
5 do hicanes de coton et laine et soie;
3 do mousseline unie assortie;
4 do do à carreaux simples, 94 yardes;
1 do caisses mousseline à pois, pour rideaux;
2 do [illegible];
1 do mousseline à la Jacquard, pour rideaux;
6 do do imprimés;
1 do robes de mousseline imprimée.

Et aussi—Plusieurs caisses toiles doublées, 3 caisses quincaillerie, comme brosses, porte-monnaie, épingles, &c. &c. Tous ces articles seront vendus à des prix très modérés. 11jan

EN magasin et à vendre par les soussignés :
Sauces, cornichons et katchups d'Angleterre de Cross & Blackwell,
Sauce de Worcestershire, de Lea & Perrins, bouteilles de toutes grandeurs,
Conserves assorties de Mme Gray, de St Louis.
Conserves de la Havane "La Dominica", en caisses.
Confitures do do en caisses de 1/4 1/2 et 1 livres,
Gelées (1853) de raisins de Corinthe, fraises, bananes et autres,
Candis assortis, bonbons, &c en caisses,
Sirops, liqueurs, oranges de Chine, Cocones etc.
Attendu par les navires Delia et Charlotte Harrison :
500 barillets harengs Lochfine, d'Ecosse,
150 douzaines saumons d'Ecosse et quelques douzaines morues de Lindon,
Tourtes aux rognons, au hareng, au saumon et aux cherrettes,
100 douzaines moutarde anglaise et 100 douzaines fruits au jus, et un grand assortiment de friandises que l'on trouve d'ordinaire chez les pâtissiers d'Angleterre, de France et d'Italie.

DAVID GOWANS & Co.
16, rue du Canal,
et au-dessous des Odd Fellows Hall,
18 nov rue du Canal.

Madame Schell,
152 RUE DU CANAL, 152
Entre Bourbon et Dauphine,

A REÇU par les derniers arrivages d'Europe, un fort approvisionnement de marchandises du dernier goût parisien :

CHAPEAUX, pour dames et enfants;
CASQUETTES, pour dames et enfants;
BOLIVARS, avec plumes et fleurs;
COIFFURES et VOILES pour mariées;
FLEURS artificielles, Manteaux et **Mantelets,**
PELISSES, Talmas, broderies;
GANTS, garnitures en velours, etc.

MADAME SCHELL invite respectueusement les dames de la N'lle Orléans à venir examiner son assortiment dont le genre et la qualité ne sauraient être égalés et qui seront vendus à meilleur marché que dans aucun autre magasin de la N'lle-Orléans.

☞ Chapeaux nettoyés et garnis. 4 janv—3m

Mme CAUCHE,
12 RUE ROYALE, 123

De retour de France, a l'honneur d'informer les dames de la Nouvelle-Orléans et de la campagne qu'elle vient de recevoir son assortiment complet et varié de modes choisies dans les plus renommées de Paris.

Robes de bal, manteaux, lingeries, dentelles, gants pour soirée et bal, porte monnaie, etc.

Mme Cauche sollicite la visite des dames. Les soins qu'elle a mis au choix des articles et dans les lignes du dernier goût lui assurent leur bienveillant patronage.

Ouverture lundi 21 novembre. 21 nov—6m

No 34 RUE DE CHARTRES, ENC. DOUANE.
OLYMPE

A l'honneur de prévenir les dames qu'elle vient de recevoir un assortiment complet de robes de barèges à volant, de la plus haute nouveauté. Ombrelles Pompadour et Renaissance, les marquises nouvelles, pointes, pélerines et manteaux, dentelles noires, pointes en application de Bruxelles et en points d'Alençon, dentelle, lingerie, et qu'elle en fera l'ouverture vendredi 27 courant. 27janv

F. FRYER & Co.,
Rue de Chartres, No 54, en face Barrand.

OUVERTURE LUNDI 28 NOVEMBRE.

Nous avons l'honneur de prévenir les Dames que nous venons de recevoir un nouvel envoi de modes du dernier goût, coiffures, fleurs, mouchoirs et évantails; un très grand choix de lingerie, un assortiment très riche en soieries de tous genres; également nos collections, manteaux, pelisses, sorties de bal et de théâtre, mantelets, &c. &c.

Ombrelles, gants, rubans et garnitures de toute espèce. 28 nov

Mme DURAND,
RUE ROYALE, No 187,
ENTRE TOULOUSE ET ST PIERRE

A l'honneur d'informer les Dames de la ville et de la campagne qu'elle a reçu par les navires Sumner, Belle Assise, Globe et Sea Queen, un assortiment complet de Variétés et de Modes et Nouveautés, provenant des meilleures maisons de Paris : Chapeaux, capottes de soie et velours, Manteaux et Pelisses, nouveau genre, Voiles dentelle, Broderies, Coiffures, Peignes en écaille, à l'Impératrice et Ornements, Evantails, Rubans, Fleurs, nouveaux genres, fournitures pour modes. Mme Durand, par le bon goût qu'elle a apporté au choix de ces modes et nouveautés et par ses prix modérés espère mériter le patronage qu'elle sollicite. 24 nov

MACHINES A COUDRE.

LA nouvelle Machine à coudre patentée de Wilson, fonctionne en ce moment et peut être vue au No 13, rue St Charles, par les personnes qui désirent acheter.

Il n'y a plus de doute aujourd'hui quant à l'utilité de ces machines. Les fabricants du Nord les préfèrent à toutes celles qui ont été inventées jusqu'ici; les planteurs s'en servent pour faire le linge de leurs familles et surtout celui de leurs esclaves. Chaque habitant devrait avoir chez lui une de ces machines.

Une personne habile, à l'aide d'une des Machines de Wilson (qui donne de 1,200 à 1,800 coups d'aiguille à la minute), peut faire aisément l'ouvrage de quinze couturières.

Cette machine est simple, n'est pas susceptible de se déranger et ne fait pas de bruit. Elle n'est pas composée d'une navette ou deux aiguilles et une douzaine de roues ou plus, mais elle ne renferme qu'une aiguille et n'a ni roue ni navette.

Les dames et les couturières qui achèteront de ces machines, apprendront la manière de les faire fonctionner, en s'adressant au No 13, rue St Charles, au Premier.

A vendre : Un approvisionnement de machines améliorées, aiguilles, bobines, fil, &c.
30nov—3m JOSEPH HUFTY.

GALERIE DAGUERREOTYPE de MOISSENET,
No 1, rue du Canal, encoignure Canal.

LES personnes qui désireraient faire faire leurs portraits au daguerréotype sont invitées à visiter la galerie MOISSENET; elles pourront se convaincre alors par elles-mêmes de la valeur des daguerréotypes de cette maison. A l'aide d'un procédé de son invention, et d'une longue expérience en photographie, M. Moissenet obtient des résultats que les autres artistes ont vainement recherchés jusqu'à ce jour; la ressemblance parfaite, les teintes douces et vigoureuses et l'animation des traits. 25déc

LOUIS DUCOURNAU,
25, Rue de Chartres.

OFFRE à vendre en débarquement des navires Heidelberg, du Havre, et Galena, de New-York, à des prix très modérés :
1 caisse rubans satin No 1 à 12, couleurs assorties,
2 balles cotonnade bleue unie forte,
50 douzaines chemises couleurs,
300 do mouchoirs batiste, coton, garals et non garals,
1 caisse robes mousseline brochée pinmety,
1 do lingerie, cols et manchettes mousquetaires,
1 do Gilets denims,
4 do Hamilton Canton flanelle,
1 do alpacas et mérinos noir,
2 do foulards soie,
10 do cotonnade Ripka,
100 do chemises de dessous en mérinos et coton,
Toujours en magasin, un grand assortiment de Bonneterie anglaise, française et allemande.
Chez LOUIS DUCOURNAU,
31 jan 25, rue de Chartres.

Changement de domicile.

PORÉE & GIRARD ont transféré leur bureau du No 7 rue St-Louis au No 154, rue Bienville. 20 janv

DEPOT DE DRAP DE BILLARD Des premières Fabriques Françaises.

P. LEVERRIER, rue de Chartres, 76, entre Bienville et Conti, informe ses amis et le public qu'il vient de recevoir par différents navires du Havre, un grand assortiment de drap pour billard, et que, d'après un arrangement pris avec les dites fabriques, il se trouve [illegible]

[illegible]

LE soussigné vend des Actions de la Compagnie d'Assurance d'Orléans et [illegible] Waser Works, [illegible]
Geo. GOTTSCHALK, courtier,
14 déc No 32, rue de la Commune

Certificats de prime.

LE soussigné achète des certificats de prime des compagnies d'assurance du Soleil, du Crescent et de Home. Geo. GOTTSCHALK, Courtier
14 déc No 32, rue de la Commune.

PRÊT sur hypothèque—Prêts sur hypothèque, de $800 et au-dessus, par
Geo. GOTTSCHALK, courtier,
14 déc No 32, rue de la Commune

ARGENT du Texas à acheter et titres de terres du Texas, à vendre par
Geo. GOTTSCHALK, courtier,
14 déc No 32, rue de la Commune

ACTIONS de la Banque des Citoyens (full ises), à vendre par Geo. GOTTSCHALK, courtier,
14 déc No 32, rue de la Commune

REÇUS de taxes de chemins de fer, à acheter par
Geo. GOTTSCHALK, courtier,
14 déc No 32, rue de la Commune

UN grand assortiment [illegible] en débarquement du Henry Washington, et à vendre par P CURRON,
[illegible]

E. F. SLAUGHTER,

[illegible] à la pratique, entre les rues Conti et St-Louis, [illegible]

CAISSES VIDES.—A vendre par
FRED. LOISON,
26 janv 24, rue de la Douane.

J. B. NAUTRE & CO.,
SUCCESSEURS DE
S. MASPEREAU & Co.,

25 RUE CONDÉ, ENTRE STE-ANNE ET DUMAINE **25**

Magasin d'articles de ménage,
Et manufacture d'ouvrages en ferblanc en tôle et en plomb,

OFFRENT EN VENTE LES ARTICLES SUIVANS, SAVOIR :

Chaudières, fours de campagne, fours à queue, bouilloires, marmites, casseroles émaillées, étamées et en fer-battu, fers à repasser, grils et tout autre article de fonte.	ARTICLES D'ETAIN. Coutellerie de table, couverts plaqués, pendules, balais, seillots et tous autres articles de ménage. FERBLANC DE TOUTE QUALITÉ.
AUSSI : Ferblanterie peinte, verrerie, faïence, lampes solaires, lampes à huile chimique et à gaz, candélabres, lanternes de vestibule, porte-bouquets, chandeliers, globes et service de table plaqués.	Plateaux, vitres, lithargé, huile de lin, huile siccative, esprits de térébenthine, vernis de toute qualité, litière de grilles, bottes, chiengne, gaz et alcool. Locomt à des prix réduits.

AUSSI
Briques à feu, anglaises.
Agents pour les cuisines Bosbe,
" " pompes aspirantes et refoulantes de Warner avec tuyaux en fer à vis.
" " Forges portatives de Queen.
" " parathonnerres de J. Spratt. 14 av

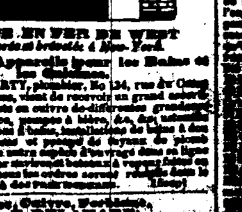

CUISINE EN FER DE WEST
Améliorée et brévetée à New-York

Pompes—Appareils pour les Bains et les Cabinets.

JOHN McCARTY, plombier, No 134, rue du Camp, N'lle Orléans, vient de recevoir un grand assortiment de robinets en cuivre de différentes grandeurs, pompes de force, pompes à bière, &c. [illegible]

[illegible]

Blanc, Cuivre, Ferblanterie,
L. F. DELAMARE,
Rue de la Douane, entre Bourbon et Royale,

[illegible]

MAGASIN DE LIQUIDATION.

[illegible]

MADAME [illegible],
Encoignure rue Conti et Royale

P. Durel & Co.,
LIBRAIRES, IMPRIMEURS, [illegible]
No 32, RUE [illegible]

DÉPOT DE PAPIERS DE [illegible]
No. 87, [illegible] rue du Camp.

[illegible]

PAPETERIE, TOUTES ESPÈCES,
[illegible]

HENRY L. POTTER,
No 87, rue du Camp.

PORCELAINE, FAIENCE, VERRERIE &c.
[illegible]
No 26—31 CHARTRES—No 26.
Encoignure Condé et Madison,
(LIVRAISON A DOMICILE)

Services de [illegible] blancs,
do do [illegible]
[illegible]
Verrerie taillée,
[illegible]
Lampes solaires,—Candélabres,
Articles en étain,—Plateaux [illegible]
Garnitures,—Chandeliers,
Huile de graine,—Mèches à Lampes.

Livres! Livres! Livres!

L'ASSORTIMENT le plus complet et le plus varié de livres écrits en différentes langues, et les meilleurs grammaires et dictionnaires anglais, espagnols et allemands, se trouve à la

Librairie Franklin,

No 18, rue St Charles, en face de la Place Jackson.

Grande collection d'ouvrages religieux, de romans, ouvrages littéraires, livres pour les collèges et les écoles, revues, publications à bon marché, etc., nouveautés et de seconde main.

Achat, à des prix raisonnables, des ouvrages de seconde main.

Les personnes qui désirent acheter des GRAVURES et des LITHOGRAPHIES magnifiques sont priées de s'arrêter à la LIBRAIRIE FRANKLIN avant d'aller ailleurs. Tout s'y vend à meilleur marché.—Un assortiment complet de

Livres en blanc et fournitures de bureaux.

Ainsi qu'un grand nombre d'autres articles à des prix très raisonnables.

Le soussigné imprime en anglais, français et allemand des livres, pamphlets, &c, promptement et avec soin. Les ordres doivent être remis à la Librairie Franklin ou à l'Imprimerie au premier.
19 jan JOSEPH COHN, propriétaire.

J. B. BOIRON,
No 64 RUE SAINT CHARLES,

REÇU par les navires Sea Queen, Belle Assise Ferrière et Globe, du Havre, et par les steamers Arabia, Africa, Hermann et Franklin, (voie New York) un assortiment complet d'articles d'hiver et du jour de l'an.

Les articles suivans font une partie de ceux reçus :
Chemises toile chevrée, do double poignets,
" Devants toile, idem multiplicats,
" Couleur et fantaisie, nouveaux dessins,
Chemises de peau en caleçons flanelle française, fil et en soie,
Chaussettes en coton et mérinos,
" Ecrues, blanches et rayées en coton,
" Fil de Perse et fantaisie.

Un choix des plus riches en Cannes nouveautés.

Parapluies soie et coton, noir, bleu et vert, toutes grandeurs,
Porte-monnaie et porte-cr, nouveaux genres,
Cosmétics français et anglais, tous genres,
Un assortiment des plus variés de cravates, cols, manchettes, Joinville, &c. &c.

Gants Jouvin.

Gants daim, castor, mérinos et cachemire,
Chaînes de montres et boutons dorés et argentés,
Nécessaires de toilette pour hommes et pour dames,
Boîtes à ouvrage, à gants, à cigares, &c. &c.
Un choix des plus variés de Cristaux et Porcelaines, pièces et dorés, tels que : Vases, Verres d'eau, Tête-à-tête, Services à thé, et beaucoup d'autres nouveautés.

Bronzes.—Pendules, Candélabres, Garnitures de cheminée et objets d'art trop nombreux pour énumérer. Voitures pour enfants.

Parfumerie.

Des maisons les plus renommées, telles que : Pinaud, Chardin-houbigant, Lubin et de la Société hygiénique.

Pommade de toutes odeurs, à vendre par livre.

Cheveux.

Pour dames et messieurs, toujours en main et toute manufacture.

J. B. Boiron invite respectueusement ses amis et le public en général à visiter son riche assortiment de nouveautés qu'il reçoit en ce moment et à choisir spécialement pour les cadeaux de Noël et du Jour de l'an. Il a la confiance que leur bon goût lui méritera la faveur des visiteurs. 1 déc

HORATIO D. HEWITT,
Magasin de Pianos et de Musique—No 30, rue du Camp, Nelle-Orléans.

Appelant respectueusement l'attention du public à son grand assortiment de MUSIQUE et d'INSTRUMENTS DE MUSIQUE, et à ses PIANOS, et à son choix de PIANOS des meilleures manufactures d'Europe et des Etats-Unis, parmi lesquels il cite ceux de W. P. EMERSON, de Boston, HALL & SON, de New-York et PLEYEL & Cie, de Paris. [illegible] PIANOS A QUEUE, PICCOLOS, PICOLOS OBLIQUES et CARRÉS, des meilleures manufactures du monde, de dernier goût, et de 6 1/2, 6 1/2, 6 3/4 et 7 octaves. INSTRUMENTS DE MUSIQUE et [illegible].

[illegible] GUITARES manufacturées par WILLIAM HALL & SON d'après les meilleurs MODÈLES ESPAGNOLS. [illegible]

HORATIO D. HEWITT,
[illegible] 30, rue du Camp, N-O

Marchandises sèches du dernier genre et à bon Marché.

Fabrique d'eaux Minérales Artificielles de Seltz, Vichy, &c. &c.

La plus scrupuleuse attention sera apportée dans la fabrication de tous ces produits, afin de remplacer, autant que possible, les eaux naturelles que l'on se procure difficilement et qui ne peuvent se conserver quelque temps sans s'altérer.

Seront préparées d'après les analyses les plus exactes les eaux de Vichy, Pullna, Seidlitz, etc., etc. D. PERES, Pharmacien,
11juil encoignure Toulouse et Bourbon

REÇU par le G. F. Patten et le Parthenia du Havre :
500 flacons sirop de Flon,
500 bouteilles sirop de Briant,
500 idem Liqueur de Labarraque,
600 flacons poudre purgative de Rogé,
350 idem perles d'éther,
400 bouteilles Rob de Laffecteur,
150 idem Vin de Séguin,
150 idem Sirop de bourgeons de sapins,
350 idem Anti-glaireux de Guillé (Dupont)
350 flacons dragées de fer réduit par l'hydrogène, de Pelletier père & fils (Lyon).
150 flacons Poudre de charbon de Belloc,
150 boîtes pastilles do do
200 flacons pilules de Conicine,
100 do Baume do
50 douzaines Eau des Carmes,
200 flacons Capsules de Mothes-Cayla,
250 onces Sulfate de quinine de Pelletier,
700 Bandages herniaires,
100 livres Chocolat Menier
Eau de fleurs d'oranger triple supérieure,
Un assortiment d'Extraits de Darosse,
Poudre de Mésier, &c. &c.
A vendre par EDOUARD GUILLOT,
17 janv— 139, Royale entre Ste Anne et Dumaine

40, rue Condé.
PHARMACIE ALLEMANDE
DE
A. SCHWAB.

DÉPOT des médicaments patentés allemands, des Bonbons et des Dragées vermifuges et du Sirop de Salsepareille de Sand.

Attendu par les navires Granite State, de Pittsburg, Oswego, de New York, Trenton, de Marseille et Brandywine du Havre :

[illegible]

Un assortiment de petites balances à main.

[illegible]

REÇU par les navires Hudson, du Havre, et Pauline, de New-York, un assortiment complet de produits chimiques, articles pour la [illegible]

Produits chimiques.

[illegible]

Drogues.

[illegible]

Articles pour la confiserie.

[illegible]

Articles pour couleurs.

[illegible]

F. GUEUSSEL,
encoignure Royale et St-Philippe

BERGASSE—60 barriques vin Bergasse, à vendre par A. CARRIERE,
7 jan 25, Vieille Levée

VENTES A L'ENCAN.

Vente de [illegible] Métal.

[illegible]

PAR N. VIGNIE, encanteur.

[illegible]

1o—JOHN KENTUCK, âgé de 45 ans, excellent [illegible]

2o—ADAMS [illegible]RETT, âgé d'environ 45 ans, bon bûcheron, bonne paillée, etc.

3o—ADAMS WHITE, âgé d'environ 45 ans, bon bûcheron, drayman, [illegible]

4o—RICHARD COPELAND, âgé d'environ 35 ans, [illegible]

5o—JOHN MATHEWS, âgé d'environ 30 ans, drayman, bûcheron, etc. etc.

6o—[illegible] COOPER, âgé de 28 ans, bon nègre de Poste, [illegible]

7o—RACE [illegible], âgé de 28 ans, [illegible]

8o—KING WAKE, âgé de 30 ans, très bon nègre [illegible]

Les esclaves ci-dessus décrits, sont [illegible] garantis [illegible].

Conditions—[illegible]

11 fév

Vente par [illegible]
Tabac! Tabac! Tabac!
PAR MORPHY & NEVIUS.

L[illegible] mercredi, 15 du courant, à 10 heures [illegible] Vrede & Nevius, angle des rues Tchoupitoulas et [illegible] Virginie, au coin des rues Tchoupitoulas et [illegible] :

1000 [illegible] de boîtes de tabac manufacturé de la Virginie, [illegible]

Conditions—Au-dessous de $500 comptant; de $500 à $1000 à 90 jours; de $1000 à [illegible] à 6 mois; au-dessus de $2000 à dix mois. billets endossés à satisfaction. 6 fev

1,000,000 Cigares vrai Havane.
PAR MORPHY & NEVIUS.

IL sera vendu lundi, 27 du courant, à 10 heures, chez MM. Eugène Rodriguez et Delvaille, importateurs de [illegible] Poydras :

1,000,000 cigares de la Havane, tous garantis d'importation directe de la Havane.

12 balles de tabac de la Havane en feuilles; tripes.

Conditions—Au-dessous de $200 comptant; de $200 à $400 à soixante jours; de $400 à $600 à quatre-vingt-dix jours; de $600 à $1000 à quatre mois; au-dessus de $1000 à six mois, en billets à satisfaction.

Vente par catalogue de Vitres, &c, par suite des fabricants.

PAR R. B. SYKES, encanteur.

MERCREDI, 15 février, à 10 heures et demie, il sera vendu au magasin de MM. W F Vredenburgh & Co, No 32, rue de la Vieille Levée :

[illegible] caisses vitres du New Jersey, de dimensions assorties, de 8 sur 10 à 24 sur 30.

2000 barillets de peinture, comprenant : chrome vert, vert de Prusse, brun d'Espagne, peinture noire, rouge de Venise, etc. et à l'huile.

Des catalogues contenant d'amples détails et les conditions, seront prêts trois jours avant le jour de la vente. 7fév—dj

PRUNES SECHES—10 caisses de; 24 pots de choix, venant d'arriver et à vendre par
HENRY VALETON,
9 fév 90, rue St-Louis

GELÉES assorties de Paris—20 douzaines en débarquement du navire Eastern Queen, à vendre par HENRY VALETON,
26fv 90, rue St-Louis

CHAMPAGNE—75 paniers de 12 bouteilles, et 25 de 24 demi bouteilles, de la marque bien connue Jenny Lynd, en débarquement du navire Rome, et à vendre par HENRY VALETON,
26fv 90, St-Louis

BOUTEILLES—100 paniers bouteilles vides de 32 onces et 50 do do de 20 onces, en magasin et à vendre par HENRY VALETON,
26fv 90, rue St-Louis

EAU de fleurs d'Oranger—160 caisses qualité triple supérieure, en magasin et à vendre par
HENRY VALETON,
26fv 90, St-Louis

FRUITS AU JUS—20 caisses assortis, marque Teyssonneau & Co, 20 caisses fraises marque J. Pasom & Co, à vendre par HENRY VALETON,
26fv 90, St-Louis

FRUITS A L'EAU DE VIE—25 caisses prunes, 25 do abricots, venant d'arriver, à vendre par
HENRY VALETON,
26fv 90, St-Louis

EAU DE VIE DE PECHES—25 barils vieille eau de vie de pêche, en magasin et à vendre par
HENRY VALETON,
26fv 90, St-Louis

ESCOMPTE—Le soussigné escomptera, au taux le plus bas, les billets de loterie (de quelque somme qu'ils soient), payés à la Banque de la Havane.
D. BORNIO, jnr.
20 oct 34, rue Gravier

GRUYÈRE—En débarquement du navire Mortimer Livingston, du Havre—Trois boucauts fromage de Gruyère, à vendre par A COUTIN,
14jv 13, rue Bienville

FROMAGE DE GRUYÈRE—8 boucauts fromage de Gruyère, qualité supérieure, à vendre par
1ja A COUTIN, 13, rue Bienville

ABSINTHE ET KIRSCH—100 caisses absinthe suisse, de la marque Berthoud fils, à Couvet,
25 caisses Kirsch, même marque, à vendre par
1ja A. COUTIN, 13, rue Bienville

Changement de domicile.

B. TALAMON a transporté son magasin et son bureau, du No 125 au No 121 rue Royale. 5nov

Aux Lithographes et Fabricants de cigares.

REÇU de Havre, 3 caisses papier Eléphant de diverses couleurs assorties, en magasin et à vendre par Y QUADRAS & Co,
21jv No 16, rue de la Douane

VIN ROUGE—400 caisses St-Julien, 255 caisses Larose, 112 caisses Haut Brion, en débarquement du navire Ellen Maria, et à vendre par
SOSTHENE THOMAS,
20 jan 32, rue Bâche

D. BORNIO Jr.,
Marchand Commissionnaire et importateur de cigares, tabac et café de la Havane.
RUE GRAVIER, No 34.

CIGARES DE LA HAVANE—1,500,000 importés, Regalias, Media-Regalias, Trabucos, Londres, Imperiales, Operas, Cazadores, Principes, Cigares d'habitation, Premières, Cazadores, Sultanes et d'un grand nombre des meilleures marques, en magasin et à vendre par
D. BORNIO jr,
17déc 34, rue Gravier

CAFÉ de la Havane, de Rio, de Java et de Moka—2000 sacs, à vendre par
JOS. H. MARKS & Co,
24 jan 76 et 78, rue des Magasins

SAVON—3000 caisses marques de Livermore et de Winchester, à vendre par
JOS H MARKS & Co,
24 jan 76 & 78, rue des Magasins

MORUE—en caisses de 160 livres, 50 do et 1/4, à vendre par JOS. H MARKS & Co,
24 jan 76 & 78, rue des Magasins

FIGUES—1000 tambours frais fraîches de Smyrne, à vendre par E J MARKS & Co,
24 jan 76 et 78, rue des Magasins

THÉS—2,500 boîtes thés Pouchong, Junpul et Gunpowder, à vendre par
E J MARKS & Co,
24 jan 76 et 78, rue des Magasins

VINS en barriques et en caisses:
320 barriques bon rouge ordinaire,
60 do vieux vin pour familles,
40 barils vin blanc, haut Barsac et Haut Sauterne,
120 caisses vieux vin rouge vieux.
A vendre par PAUL JUGE FILS & Co.,
24 janv—6f 27, rue St-Louis.

LIQUEURS DU PAYS—En débarquement :
20 barils eau de vie, demi preuve,
20 do do de pêche New-York.
20 do gin de do do
20 do do whiskey Monongahela.
Le tout légalement distillé.
A vendre par A. DELAMARE,
17 déc No 9 rue Bienville

WHISKEY Magnolia—108 barils, en magasin à vendre par E J HART & Co,
31 janv 79, rue Tchoupitoulas

SAUCISSONS DE LYON—1000 livres de saucissons de Lyon supérieurs, reçus par le navire Eastern Queen, du Havre, à vendre en gros et en détail par DUNTZE & IKEN,
31 jan enc. Royale et Conti

FRUITS A L'EAU DE VIE—50 caisses de fruits à l'eau de vie, assortis, de la marque Lafaurie, en débarquement du navire Ellen Maria, de Bordeaux, à vendre par DUNTZE & IKEN,
31 jan enc. Royale et Conti

MOUTARDE française—25 caisses de moutarde française de la fabrique Gaillard et Cie., reçue par le navire Ellen Maria, de Bordeaux.
DUNTZ & IKEN,
31 jan Enc. Royale et Conti

CONFITURES—15 caisses de confitures françaises assorties, en débarquement du navire Ellen Maria, de Bordeaux. DUNTZ & IKEN,
31 jan Enc. Royale et Conti

COGNAC—25 quarts cognac des marques suivantes : "Union Vineyard Proprietors," "L Duran," "Alex. de Montezas 1840," "Champaign," à vendre par PAUL JUGE FILS & Co,
30 jan—6f 27, rue St-Louis

EN débarquement du navire Eastern Queen, venant du Havre, et à vendre par les soussignés :
1800 damejeannes de 1, 2, 3 et 5 gallons.
PAUL JUGE FILS & Co.,
30 janv—6f 27, rue St-Louis.

HUILE D'OLIVES A. Crocos—300 paniers huile en grandes et demi bouteilles, à vendre par
PAUL JUGE FILS & Co.,
30 jan—6f 27, rue St-Louis

ESSENCE de bergamotte — 120 livres à vendre par P CUSACHS,
11 jan encoignure Royale et St-Philippe

TABAC en feuilles, reçu par la M. Elizabeth, un lot de Vuelta Abajo, et constamment en main, tabac des meilleures qualités de Vegas, de Vuelta de Abajo et de Cuba, en magasin, et à vendre par
Y. QUADRAS & Co.
31 janv 16, rue de la Douane

ZINC en Feuilles—2 barils du No 9, à vendre par
Y. QUADRAS & Co,
31 janv No 16 rue de la Douane

PAPIER pour Cigarettes—Quelques bonnes balles de la marque Los Pajillas, à vendre par
Y. QUADRAS & Co,
31 janv No 16 rue de la Douane

CIGARETTES—Quelques barils de la marque Florita, en magasin et à vendre par
Y. QUADRAS & Co,
31jv No 16, rue de la Douane

CIGARES—60,000 des meilleures marques de la Havane, 1re qualité, en magasin et à vendre par
Y. QUADRAS & Co,
31jv No 16, rue de la Douane

NOUVELLE MAISON.

A. B. James,

DE l'ancienne maison MARSHALL & JAMES, s'est décidé à recommencer, pour son propre compte, les affaires en gros de marchandises sèches et nouveautés de mode, à son nouveau magasin, *No 20 rue des Magasins*, en face de l'Arcade, et au No 14 Bank Place, un grand assortiment de MARCHANDISES SÈCHES entièrement nouvelles D'EUROPE ET DU PAYS, achetées depuis deux mois à des prix très réduits et qu'il vendra en conséquence.

Les prix d'un grand nombre d'articles ayant beaucoup diminué, il croit pouvoir offrir aux marchands de la ville et de la campagne des avantages que l'on rencontre rarement sur ce marché. [illegible]

[illegible]

Marchandises pour planteurs.

[illegible] COUVERTURES, KERSEYS, OSNABURGS, LINSEYS à dessins, [illegible]

A. B. JAMES, 20, rue des Magasins et 14, Bank Place, N. O.

SUCRE DE LA HAVANE—[illegible] à vendre par
DELVAILLE & MORENO,
34, Vieille Levée

CAFÉ de la Havane—[illegible] à vendre par
DELVAILLE & MORENO,
5 fév 34, Vieille Levée

VENTES DE CE JOUR.

[illegible]

PAR [illegible] & LEAUMONT.

[illegible]

Toiles d'Irlande, toiles de Courtrai, [illegible] toile de Hollande, toiles grises, serviettes de table, devants de chemises, mousselines, [illegible] et d'autres articles.

Conditions à la vente. 14 fév

Meubles avariés.
PAR BLACHE & LEAUMONT.

AUJOURD'HUI, 14 du courant, à 10 heures du matin, il sera vendu à leur magasin d'encan, No 77, rue de Chartres :

1 lot de meubles avariés dans l'incendie de la rue de Chartres.

Conditions, comptant. 14 fév

Tabac, Tabac.
PAR MORPHY & NEVIUS.

AUJOURD'HUI, 14 du courant, à 10 heures, il sera vendu, pour le compte de qui il appartiendra, sur la Levée, au pied de la rue Julia :

100 boucauts de tabac, plus ou moins avariés à bord du chaland Magnolia, venant de Cincinnati.

Conditions, comptant. 14 fév

Rubans fins, [illegible] en soie, Bonnets, &c.
PAR M. BARNETT Jr. & FRÈRE.

AUJOURD'HUI, 14 février, à 10 heures du matin, il sera vendu pour cause de liquidation, une facture de rubans fins, assortis en nouveautés, contenant riches, gants, indiennes à meubles, indiennes de Dunnell, mousselines laine, nankins, bottes, 75 douzaines de toiles cirées pour tables, 50 douzaines, &c. &c.

Le tout sera vendu en lots à la convenance des acheteurs.

A MIDI—Bijouterie et meubles. 14fév

Cotonnades françaises et indiennes américaines.
PAR H. PEYCHAUD & Co.
J. H. DONIBOSS, encanteur.

MARDI, 14 février, il sera vendu à 10 heures, à leur magasin d'encan No 28, rue de la Vieille Levée entre Douane et Bienville :

3 balles cotonnades bleues françaises, et 15 caisses indiennes Phillip Allen, Cocheco et Merrimack.

Conditions, à la vente. 13 fév

Damassé laine avarié.
PAR HENRI PEYCHAUD & Co.
C SAMORY (Encanteur)

MARDI, 14 février, il sera vendu à 10 heures à leur magasin d'encan, No 28, rue de la Vieille Levée entre Douane et Bienville, et pour compte de qui il appartiendra,

1 caisse damassé laine vert à rideaux, avarié dans le voyage d'importation.

Conditions, comptant. 13 fév

VENTES A L'ENCAN.

PAR S. GUINAULT, encanteur.

IL sera vendu, jeudi 16 février 1854, à 11 heures du matin, au marché Ste-Marie, étal No 126, la négresse KETTY, âgée d'environ 26 ans, excellente marchande de café cuit et pâtissière. Ensemble son étal No 126, et l'installation où elle vend depuis huit ans. Ketty donne $19 de loyer par mois et est garantie des vices et maladies prévus par la loi.

Conditions : Moitié comptant et la balance à 3 et 6 mois de crédit, en billets endossés à satisfaction et hypothèque. 14 fév—3

PAR S. GUINAULT, encanteur.

IL sera vendu, jeudi 16 février 1854, à midi, à l'encoignure des rues du Camp et Lafayette, vis-à-vis la salle des Odd-Fellows :

Le café connu sous le nom de LAFAYETTE HALL, l'installation, liqueurs, &c., ainsi que le bail de la maison, ayant environ un an à courir. Cet établissement est un des plus achalandés de la ville; le prix de vente est de 10 cts.

Conditions : comptant. 14 fév—3

Fonds d'un magasin de marchandises sèches et de vêtements confectionnés.
PAR FRANCIS FERNANDEZ

JEUDI prochain, 16 du courant, à 10 heures, à son magasin d'encan situé au coin des rues St. Louis et Chartres, il sera vendu : le fonds d'un magasin de marchandises sèches, comprenant une variété de marchandises, telles que : indiennes, coton blanc et écru, bonneterie, alpacas noirs, alépines, mouchoirs coton et soie, habits, paletots, chemises, caleçons, souliers, brodequins, etc. 14 fév

Meubles—Meubles.
PAR N. VIGNIE, encanteur.

JEUDI, 16 février 1854, à 10 heures A. M., il sera vendu au No 112, rue Bourgogne, entre les rues Conti et St-Louis :

Un MOBILIER consistant en pendules, glaces françaises, tables de centre, do à cartes, do à manger, tapis, chaises, armoires, lits, matelas, sophas, rideaux, ornements de cheminée, garde-manger, etc.

Conditions—comptant. 14fév

Grand terrain de valeur sur la rue de l'Esplanade, Maison sur la rue Mire, près de la rue Columbus.

Succession de veuve J. Pate.
PAR N. VIGNIE, Encanteur.

EN vertu d'un ordre de l'honorable Deuxième Cour de District de la N'lle-Orléans, il sera vendu à la vente publique samedi, 15 mars 1854, à midi, dans la R. tonde de l'Hôtel St-Louis, pour le compte de la dite succession :

1o—Un certain lot de terre situé sur la rue de l'Esplanade, entre les rues Bourbon et Dauphine, à main droite en venant du fleuve, mesurant 31 pieds de face à la rue Esplanade, sur une profondeur de 120 pieds—Ensemble les maisons et toutes les améliorations qui s'y trouvent.

Le dit lot est vendu avec une rente à cens de $6 en faveur de la ville de la N'lle-Orléans pour 6 0/0 d'intérêt par an.

2o—Un certain lot de terre situé dans l'îlet formé par les rues Mandeville, Grande-Hommes, Casacalvo et Marigny, mesurant mesure américaine, 20 pieds et 11 pouces plus ou moins de face à la rue Mandeville, sur une profondeur irrégulière de 154 pieds et 11 1/2 pouces et 17 pieds et 6 pouces sur la ligne de fond—Ensemble une maison contenant trois chambres, galeries, puits, latrines, cuisines, &c. &c.

3o—Trois lots de terre situés sur la rue Mire, entre les rues Columbus et Kerlerec, désignés par les Nos 13, 14, 15, mesurant ensemble 21 pieds de face à la rue Miro, sur une profondeur de 133 pieds et faisant aussi face à l'allée Castaneda.

Conditions.—Un quart comptant et la balance à un crédit de 6, 12, et 18 mois, en billets endossés à satisfaction et garantis par hypothèque spéciale sur les propriétés vendues. Les billets qui ne seraient pas payés à leur échéance porteront intérêt au taux de 8 0/0 par an jusqu'à parfait paiement et seront endossés.

Les actes de vente pardevant A. Doriocourt, notaire public, aux frais des acquéreurs.

14fév—mars6,13,16,17,18.

Succession de Eugène Artiguenave,
PAR FRANCIS FERNANDEZ.

EN vertu d'un ordre de l'honorable J. N. Lea, juge de la Deuxième Cour de District de la Nouvelle-Orléans, en date du 7 février 1854, il sera vendu, au magasin de J. H. Ashby, au coin des rues Jefferson et Levée, pour liquider les affaires de l'ancienne maison Artiguenave & Ashby, jeudi, 29 février 1854, à quatre heures de l'après-midi, le reste des marchandises appartenant à la dite maison et comprenant : quincaillerie, provisions pour navires, etc. etc. Aussi les installations, comptoirs du magasin.

Conditions—Comptant. 9fév—4ou10

Pharmacie de F. CLAVEL, 150 Vieille Levée, entre Ursulines et Hôpital.

Reçu par les navires Ashland, du Havre, et Mediator, de New-York :
Sirop antiphlogistique de Briant.
Pâte pectorale de Nafé, Régnault, et mou de veau.
Sirop pectoral de Vauquelin.
Chloroforme, Ether et Ammoniaque français.
Huile de foie de morue, de Rushton et Clark.
Huile de foie de morue de Jongh, approuvé par les professeurs Fouquier et Bouchardat.
3 barils huile foie de morue, brune, reçus directement de Terre Neuve, garantie pure de tout mélange.
100 onces sulfate de quinine de Pelletier.
[illegible] bandages herniaires, suspensoirs.
500 paquets thé de Saison.
1500 flacons teinture d'Arnica du Dr Morin, de Genève, préparée avec la plante fraîche cueillie sur les Alpes.
Camphre, Santonine, Calomel, Iodure de Potassium, etc., ainsi qu'une foule de produits chimiques des meilleures fabriques de Paris.

On trouvera constamment à ma pharmacie la précieuse mixture du Dr Jenneval, remède infaillible pour la guérison des fièvres intermittentes de quelque genre et de quelque nature qu'elles soient. Chaque flacon est accompagné de la manière d'en faire usage.

F. CLAVEL, pharmacien,
6 oct 150, rue Vieille Levée

PYROTECHNIE.—Le soussigné a reçu un assortiment complet d'artifice pour feu d'artifice, tels que :—Fonte blanche, nitrate de strontiane, id. de baryte, salpêtre raffiné, soufre en fleur, etc., etc.

Aussi un assortiment de spécialités françaises telles que :
Sirop de Lamoureux et de Briant;
Pilules de Blancard et de Vallet;
Capsules de Mothes et de Raquin;
Pâte de Regnauld et de Dégénétais;
Grains de Santé de Frank;
Papier et pois à cautère;
Sirop de Labelonne, papier de Vée;
Chlorure Labarraque, etc., etc.

H. BONNABEL,
23janv encoig. des rues Tchoupitoulas et Natchez

VENTES DE CE JOUR

Vente par catalogue de marchandises sèches.
PAR H. PEYCHAUD & Co,
C. SAMORY, Encanteur.

MARDI 14 février 1854, il sera vendu à 10 heures, à leur magasin d'encan, No 28 rue de la Vieille Levée, entre Bienville et Douane :

130 colis et lots de marchandises de saison, consistant en toile d'Irlande, brin fil, alpaca noir [illegible], mousseline suisse, mousseline blanche, [illegible] serviettes, [illegible], mousseline de laine, nouveautés damassées, foulards soie, gros du Rhin noir, percale blanche, indiennes de fantaisie, coton écru [illegible], bas, chemises pour coton, bandes brodées, mousseline damassée de soie pour robes [illegible], mouchoirs Madras, fil en bobine, [illegible] gris, parapluies en soie, &c.

Conditions :—Au-dessus de $500, quatre mois.
14 fév

Huile—Huile—Huile.
PAR MORPHY & NEVIUS.

MARDI, 14 du courant, à midi, il sera vendu, à l'entrepôt d'encan des produits de l'Ouest, No 66, rue Julia :
20 barils d'huile—1 barrique d'huile.
Conditions—comptant. 11 fév

Voitures de Famille.
PAR MORPHY & NEVIUS.

MARDI, 14 du courant, à 11 heures, il sera vendu en face du magasin No 57, rue des Magasins :
2 légères et magnifiques voitures de famille. Aussi : Jeux complets de harnais et presque neufs.
Conditions—Comptant. 12fév

Vin Rouge !
PAR R. B. SYKES.

MARDI 14 du courant, à 11 heures, il sera vendu sans réserve, au magasin de MM. J & J Tardos No 21, Vieille Levée :
200 barriques VIN ROUGE St-Estèphe.
Conditions à la vente. 9 fév

Vente positive pour cause de départ. Maison et Terrain dans la rue Galvez.
PAR J A BEARD & MAY, encanteurs.

IL sera vendu aujourd'hui mardi, à l'Arcade de Banks, à midi :

Un certain lot de terre, avec toutes les améliorations qui s'y trouvent, dans l'îlet compris entre les rues Galvez, Miro, Palmyre et Bank. Les améliorations sont : une maison basse ayant 2 chambres, galerie de devant, fisant face à la rue Galvez. Le tout est décrit d'une manière plus complète sur le plan.

Conditions :—L'acquéreur assumera le paiement d'un billet de $400 échéant le 22 mai 1854. Balance, comptant.

L'acte de vente pardevant James Graham, notaire public, aux frais de l'acquéreur. 14 fév

VENTES A L'ENCAN.

Nègres de prix pour la culture du coton.—Nègres venant de la Caroline du Sud et de la même plantation.

PAR J. A. BEARD & MAY, Encanteurs.

IL sera vendu à l'encan, vendredi 17 du courant, à midi, à l'Arcade de Banks, sans réserve, les esclaves suivants, venant directement de la Caroline du Sud :

GEORGE, âgé de	38 ans,	nègre pour la cult. coton;
NANCY,	32 "	do do
HARRIET,	22 "	Abraham, âgé de 2 ans;
MATHILDA,	20 "	Daniel, 1 an;
DAVID,	30 "	nègre pour la cult. coton;
CHARLOTTE,	25 "	négresse do do
FRANK,	9 "	
DARMOS,	25 "	nègre pour la cult. coton;
RACHEL,	22 "	négresse do do
AARON,	21 "	nègre do et sucrer;
COLEMAN,	22 "	pour la cult. coton,
HENRY,	21 "	do do
LITTLE GEORGE,	17 "	do do
STACY,	7 "	négresse orpheline.

Ces esclaves sont pleinement garantis, excepté Henry, qui a été blessé à l'épaule, mais qui est presque guéri.

Conditions de la vente :—Quatre mois de crédit en billets endossés à satisfaction, portant intérêt à raison de 6 pour cent l'an du jour de la vente. Les esclaves peuvent être vendus en bloc avant le jour de la vente à des conditions avantageuses.

Les actes de vente pardevant T. O. Stark, notaire public, aux frais des acquéreurs.

Les billets pourront être acceptés à 10 pour cent l'an. 14 fév—1j

Café—Café
PAR R. B. SYKES, encanteur.

MERCREDI, 15 du courant, à 10 heures, il sera vendu, à l'entrepôt Eagle de Tourné, au coin des rues Commune et Notre-Dame.
450 sacs café Rio.
Conditions, comptant. 14 fév

Aux conducteurs de drays et planteurs MULETS—MULETS.
PAR THOMAS J. SPEAR, Encanteur.

MERCREDI, 15 du courant, à midi, il sera vendu, à l'encan des chevaux, au coin des rues Commune et Remparts,
18 gros mulets du Kentucky, garantis sains,
4 drays avec licence et double jeu de harnais.
La vente est positive.
Conditions : comptant. 14fév

Vin en caisses, Bouteilles vides, Dame Jeannes, &c.
PAR BERNARD TURPIN, encanteur.

MERCREDI, 15 février 1854, à 10 1/2 heures, il sera vendu à l'encan, au magasin No 20, rue de la Vieille Levée :

150 caisses vin rouge St-Julien et Cantenac.
40 paniers bouteilles de Bordeaux 22 onces.
200 damejeannes vides, de dimensions assorties.
15 octaves vieux cognac supérieur 1825 en Douane
400 verres de champagne de Bordeaux, grandeur moyenne et petite dimension.
70 paniers de champagne, marques différentes.
2 caisses de cartes à jouer.
50 quartaillons de madère.
20 huitièmes malaga sec.
3 caisses chocolat en bouteilles.
17 quarts vin de Sherry supérieur.
Vieux whiskey, genièvre, vin de vie américaine, bordeaux, cotes, cerises à l'eau de vie, &c. &c.
14fév

Vente positive et sans réserve d'une grande Maison de résidence avec actions de la Banque des Citoyens.

PAR J. A. BEARD & MAY, encanteurs.

IL sera vendu sans réserve à l'encan, samedi le février, à midi, à l'Arcade de Banks, rue des Magasins, la propriété et les actions de la Banque des Citoyens, savoir :

La grande et vaste maison de résidence ci-devant autrefois le juge Léonard, située dans le 2ème district, encoignure des rues Dauphine et Hôpital, et mesurant 40 pieds de face sur la rue de l'Hôpital. Le lot mesure 49 pieds, 2 pouces de face à la rue de l'Hôpital par une profondeur irrégulière de 120 pieds et à dans la ligne de derrière une largeur de 58 pieds 1 pouce et 10 lignes. Le tout tel que désigné et indiqué dans un plan dressé par C. A. Hedden, voyer.

Il sera vendu avec la maison 148 actions de la Banque des Citoyens.

Conditions pour le tout :—L'acquéreur assumera le paiement d'un emprunt sur stock notes de la valeur de $5214 des dites actions, payable et renouvelable conformément à la charte et aux conditions de la Banque des Citoyens de la Louisiane. Pour la balance du paiement : la moitié au comptant et le reste à un an avec intérêt à raison de 6 pour cent par an en un billet portant hypothèque sur la propriété jusqu'à parfait paiement, intérêt compris, en cas de retard, et par un jusqu'à entier paiement.

L'acte de vente pardevant A. Boudousquié, not. pub., aux frais de l'acquéreur. 4 fév—t

Proclamation par le Gouverneur pour la cancellation d'un bon.
ETAT DE LA LOUISIANE. BUREAU EXÉCUTIF, Baton Rouge, le 26 décembre 1853.

ATTENDU, que James G. Fanning, de la paroisse de Jefferson, a fait application à moi pour la cancellation du bon suivant, savoir :

Un bon souscrit par le dit James G. Fanning, comme principal, le 6 de mars 1853, pour la somme de dix mille piastres, avec L. A. Morton, P. Frank, E. P. Robinson et Louis Elkin, comme sécurités solidaires,

Avis est par le présent donné à toutes personnes intéressées de déduire par écrit au bureau du secrétaire d'Etat à Baton Rouge, dans l'espace de quatre-vingt dix jours à dater de la publication de cet avis, les raisons pour lesquelles le dit bon ne serait pas cancellé et annulé.

{ L S } Donné sous ma main et le sceau de l'Etat, dans la ville de Bâton-Rouge, ce 26me jour de décembre, A D 1853, et la 78me de l'Indépendance des Etats-Unis d'Amérique.

P. O. HEBERT, Gouverneur de l'Etat de la Louisiane.

ANDREW S. HERRON, Secrétaire d'Etat
6 fév—30f

Avis de cancellation d'une obligation.
ETAT DE LA LOUISIANE.

BUREAU DE L'EXECUTIF,
Baton Rouge, 18 janvier 1854.

ATTENDU que Miguel Hernandez Jr s'est aujourd'hui adressé à moi pour faire canceller l'obligation suivante, savoir :—Une obligation de cinq mille piastres, signée par ledit Miguel Hernandez Jr., comme principal, le dix-sept novembre 1851, ainsi que les personnes suivantes comme cautions, savoir : Dominique Dumaine pour la somme de deux mille cinq cents piastres; Francisco Sambola, pour la somme de mille piastres et Jean Llambias pour la somme de quinze cents piastres, ladite obligation ayant été donnée par le dit Miguel Hernandez Jr pour la fidèle exécution de ses devoirs de constable de la cinquième justice de paix dans et pour la paroisse d'Orléans.

Avis est donné à toutes les personnes intéressées de faire valoir, au bureau du secrétaire d'Etat, dans les quatre-vingt-dix jours qui suivront la dernière publication de cette proclamation, les raisons pour lesquelles ladite obligation ne serait pas cancellée et annulée.

Donné sous ma signature et le sceau de l'Etat, dans la ville de Baton Rouge, ce dix-huit [L. S.] janvier, dans l'année de Notre Seigneur 1854 et la soixante-dix huitième année de l'indépendance des Etats Unis d'Amérique.

P. O. HEBERT.

Par le Gouverneur,
ANDREW S. HERRON,
23 janv—30j Secrétaire d'Etat

Bottes, Souliers et Brodequins
—258 caisses en débarquement des navires Vicksburg, Andover, Susan W Lind et Welfleet.—En magasin, un grand assortiment de choix propre au commerce de la ville et de campagne, à vendre à des conditions libérales par
26fv G. W. DUNBAR, 5, rue des Magasins

Chapeaux—Actuellement en débarquement des navires Atlantic et Creole, de New-York, un assortiment complet de chapeaux noirs, fourrures et laine, ainsi que des chapeaux noirs et fantaisie, des diverses genres et qualités, convenables au détail de la campagne et de la ville, à vendre par
G. W. DUNBAR,
13jv 5, rue des Magasins

Chapeaux—Chapeaux.

Chapeaux de soie et de laine de toutes qualités, à vendre par J. M. GOULD & CO,
8, rue des Magasins.

BOTTES ET SOULIERS — Deux mille cinq cents caisses en magasin, convenables pour le commerce de la ville et de la campagne, à vendre à des conditions libérales.
J M GOULD & Co,
6 jan 8, rue des Magasins

CHAPEAUX—Cent caisses venant d'arriver de New-York par le navire Maid of Orleans, comprenant un assortiment de chapeaux en soie et "Moleskins," à vendre par
J M GOULD & Co,
6 jan 8, rue des Magasins

FORMES ET POTS pour raffinerie de sucre :
2000 formes à sucre, partie en bois, partie en terre;
2000 pots à sucre en terre ;
Installation pour recevoir les formes;
Gouttières pour sirop ;
Divers autres objets de raffinerie.
A vendre par FRED. LOISON,
26 janv 24, rue de la Douane.

FILTRES POUR RAFFINERIES DE SUCRE—[illegible] à filtrer. A vendre par
FRED. LOISON,
26 janv 24, rue de la Douane.

PAPIER A SUCRE—30 rames papier pour pains de sucre; [illegible] A vendre par FRED. LOISON,
26janv 24, rue de la Douane.

HACHES à hacher des meilleures fabriques—30 douzaines différents modèles.
A vendre par C. CARRERE,
11jan 116, Vieille-Levée

CAPSULES AMORCES—[illegible] milliers F I Cavaillon [illegible]
A vendre par C. CARRERE,
11jan 116, Vieille-Levée

CORSETS pour les hommes—[illegible] modèles.
A vendre par C. CARRERE,
11jan encoignure Condé et Madison

POMMADES ET TEINTURES pour les pharmaciens—[illegible] caisses de différents modèles.
A vendre par C. CARRERE,
11jan encoignure Condé et Madison

TOILE METALLIQUE—[illegible] yardes différents Nos.
A vendre par C. CARRERE,
11jan 116, Vieille-Levée

FIL DE FER [illegible] et fil de fer recuit—[illegible] livres No 5 à 18.
A vendre par C. CARRERE,
11jan 116, Vieille-Levée

TABAC en feuilles des Florides—Un petit lot venant d'arriver et à vendre par
DELVAILLE & MORENO,
2 fév 34, Vieille Levée

CONFITURES de la Havane des manufactures de la Dominique, à vendre par
DELVAILLE & MORENO,
2 fév 34, Vieille Levée

CIGARETTES de [illegible] à vendre par
DELVAILLE & MORENO,
2 fév 34, Vieille Levée

VIEUX WHISKEY d'Irlande—[illegible] pipes 1ère qualité, à vendre par W F VREDENBURGH & Co
2 fév 33, Vieille Levée

VENTES A L'ENCAN

Bottes, Brodequins, Souliers pour dames et enfants, chapeaux, chapeaux de femmes, &c.
PAR R. B. SYKES.

VENDREDI, 24 du courant, à 10 heures et demie, il sera vendu pour le compte de ceux que cela concerne, à son magasin d'encan, No 31 rue des Magasins :

50 caisses bottes, brodequins, souliers pour femmes et enfants, comprenant : souliers peau de veau et en caoutchouc pour hommes, bottes et souliers, guêtres pour dames, brodequins, bottines, souliers-bottines, brodequins, &c. pour enfans et demoiselles.

10 caisses chapeaux soie et dentelles pour dames [illegible].

2 caisses chapeaux de Panama et Leghorn pour [illegible].

2 caisses chapeaux pour habitans—2 caisses de fleurs artificielles.

Les marchandises ci-dessus sont en bon état et seront vendues sans réserve.

Conditions :—$150 comptant. $150 à $500, 90 jours; au-dessus de $500, 4 mois en billets endossés à satisfaction. 13 fév

Vente considérable à crédit sans réserve de 400 caisses marchandises sèches françaises, allemandes et suisses.
PAR VINCENT & Co

IL sera vendu jeudi, 16 du courant, à 10 heures, et les jours suivans, pour clore des consignations, au magasin de MM. Sturzenegger & Eternod, No 67, rue de Chartres—

400 colis se composant en partie de soieries, satins, soutils français, guingans, parasols, mousselines, robes et brocarts, barèges, brocades, mousseline à rideaux, rubans, broderies, etc.

[illegible] colis bien assortis et 5 caisses fleurs de [illegible] à deux coups. Le tout formant une variété très étendue de marchandises récemment importées.

Conditions :—Au-dessus de $300 et jusqu'à $600, à 4 mois; de $600 à $1000, à 6 mois, et au-dessus de $1000, à 8 mois de crédit pour billets endossés à satisfaction.

Les catalogues seront prêts à être délivrés avant la vente et l'on pourra examiner les marchandises.
11 fév—5

Grande vente de 104 Esclaves d'Habitation
PAR J. A. BEARD & MAY.

MERCREDI, 15 février 1854, à midi, il sera vendu à l'Arcade de Banks, rue des Magasins, dans la ville de la Nouvelle-Orléans, **cent quatre vingt esclaves d'habitation**, comprenant des charpentiers, maçons, forgerons, tonneliers, charretiers, domestiques de maison, et nègres de champ. Les familles seront vendues en bloc. Ces esclaves ont été élevés dans cet Etat et la plus grande partie sont nés sur la plantation de M. Minor Kenner, dans la paroisse de Jefferson, lequel se retire de l'industrie de planteur qu'il exerçait à Belgrove.

Ces esclaves sont considérés comme appartenant à un des meilleurs et des plus salubres ateliers du Sud. Les titres seulement seront garantis et les descriptions de chaque famille seront données par des catalogues que l'on pourra se procurer chez les encanteurs.

Conditions de la vente—Un tiers comptant et la balance à 1 et 2 ans de crédit avec intérêt à six pour cent par an du jour de la vente à l'échéance, et dans le cas où les paiements ne seraient pas exécutés jusqu'à paiement final. Les billets devront être endossés à la satisfaction du vendeur et porteront hypothèque sur les esclaves jusqu'à paiement intégral.

Les esclaves ne sera délivré à l'acheteur avant que les conditions de la vente n'aient été remplies. Les esclaves demeureront aux risques et périls des acheteurs du moment de l'adjudication au moment de l'accomplissement des termes de la vente. Dans le cas où les termes ne seraient pas remplis dans les quinze jours qui suivront la vente, les esclaves seront revendus à la folle enchère de l'acheteur après deux jours d'avis dans deux journaux de cette ville et sans aucune formalité de procès.

Actes de vente pardevant MM. Christy & Cénas, notaires publics, aux frais des acquéreurs.

On pourra voir les esclaves le jour de la vente.
déc—t l.

Hammond et Philbrick contre leurs créanciers.
No 7,220.

Vente de syndic du magasin d'un bijoutier et horloger.

PAR J. A. BEARD & MAY, Encanteurs.

IL sera vendu à l'encan mardi, 21 février 1854, à 11 heures, dans le magasin occupé dernièrement par MM. Hammond et Philbrick, bijoutiers, dans la rue du Canal, entre Royale et Bourbon, en vertu d'un ordre de l'hon. M. M. Reynolds, juge de la 4me Cour de District de la N'lle-Orléans, en date du 10 février, 1854 et sous la surveillance de M. Jos. D. Gauthier, syndic des faillis Hammond et Philbrick. Le magasin consiste en partie : pendules françaises et autres, montres en or et en argent, une grande variété de bijoux modernes, argenterie, &c.

Conditions de la vente—Comptant sur livraison. Il sera vendu, le même jour et au même endroit : la clientèle, le bail, les installations, montres, comptoirs, &c. du dit magasin. 9fév

Eaux-de-vie françaises, genièvre de Hollande, vins rouges et blancs, eau-de-vie de champagne, fruits, etc.
PAR R. B. SYKES.

IL sera vendu jeudi, 23 février, à 10 heures et demie, au magasin d'importation de MM. A. Carrière, No 25 Vieille Levée, entre Douane et Bienville, des eaux-de-vie, vins, fruits, genièvre de Hollande, etc. qui sont, le tout d'importation directe, [illegible] d'une manière plus complète, savoir :

700 barils eaux-de-vie françaises, [illegible] 1846, [illegible] Dupuy & Co, 1846, [illegible], Pellevoisin, [illegible]. [illegible] Adrien Lacroix & Co, [illegible] Trochmaus & Co.

[illegible]

[illegible] vin rouge St Julien et Estèphe, [illegible]

[illegible]

Conditions—$300 comptant; de $300 à $500 à 90 jours; de $500 à $1000 à 4 mois, et au-dessus de $1000 à 6 mois, en billets à satisfaction.

Les catalogues seront prêts cinq jours avant la vente, avec plus de détails complets. 4 fév

Pour les Attakapas—Le paquebot [illegible] JEAN WEBER capitaine J. W. Bowles partira pour les Attakapas MARDI, 14 courant, à midi précis, et prendra du fret pour la Baie de Berwick, Pattersonville, Centreville, Franklin, Charenton, la Nouvelle et St-Martinville.

Pour fret ou passage, s'adresser à bord. 13fév

Pour le Havre—Le paquebot [illegible] WURTEMBERG, capitaine [illegible], ayant presque tout son chargement engagé, partira promptement pour la dite destination. Pour le reste du fret ou passage, s'adresser à bord, ou à
H. V. BAXTER, 26 Carondelet.

Pour passage à bord, s'adresser au capitaine à bord, [illegible] 3e district 16fév

Pour le Havre—Le paquebot [illegible] de première classe [illegible] ayant presque tout son chargement engagé, [illegible]. Pour fret ou passage, ayant des aménagements supérieurs, s'adresser à bord, au J. B. BAXTER, 26 Carondelet.

Pour Melbourne Australie—La [illegible] capitaine [illegible], partira vers le 15 courant. Pour passage à [illegible], s'adresser à bord, poteau No 14 premier district, ou à
J Y DE EGANA
27fév 47, Bienville

Pour la Havane—La goëlette [illegible] de première classe MIDAS, capitaine [illegible], ayant une partie de son chargement engagé et allant à bord, [illegible]. Pour le reste, s'adresser au capitaine, à bord, poteau entre Bienville et Conti, ou à
R CABIZAC & Co.
30, Vieille Levée

Pour Liverpool—Le navire de première classe CLARA WHEELER, capitaine W. H. Nelson, partira incessamment pour Liverpool. Pour fret ou passage s'adresser à E J HART & CO,
79, rue Tchoupitoulas, ou
H. V. BAXTER, 26, rue Carondelet
11janv

Pour fret ou nolissement—Le trois-mâts [illegible], capitaine [illegible]. Pour fret de coton, s'adresser à E J HART & CO.
11jv 79, rue Tchoupitoulas

CORSETS: CORSETS:
No 62, rue de Chartres.

[illegible] prévient sa nombreuse clientèle qu'il vient de recevoir un assortiment de corsets sans couture de toutes tailles et construits des meilleures fabriques de France.
F JAUFROID,
2e nov 62, rue de Chartres

POUR PHILADELPHIE.
Compagnie de Navigation de Philadelphie et Savannah.

Les magnifiques steamships, nouvellement construits, KEYSTONE STATE, capitaine Abbt Hardie, et STATE OF GEORGIA, capitaine J. P. Garvin Jr., partiront de Savannah pour Philadelphie tous les mercredis. Ces steamships sont les plus confortables de la navigation de la côte, comme les plus rapides.

A Les départs auront lieu de Savannah comme suit :

Keystone State,	Mercredi	28 septembre.
State of Georgia,	—	5 octobre.
Keystone State,	—	12 —
State of Georgia,	—	19 —
Keystone State,	—	26 —
State of Georgia,	—	2 novembre.
Keystone State,	—	9 —
State of Georgia,	—	16 —
Keystone State,	—	23 —
State of Georgia,	—	30 —
Keystone State,	—	7 décembre.
State of Georgia,	—	14 —

et ainsi de suite.

Passage à la chambre......... $20.
" l'entrepont......... 8.

C. A. L. LAMAR, agent à Savannah.
HERON & MARTIN, agents à [illegible]
26 sept

LIGNE DE LA MALLE DES ETATS-UNIS.
Steamers de New York et de Savannah.

Jours de départ de Savannah à New York.

Le Florida,	capt. Woodhall,	5 novembre
L'Alabama,	capt. Schenck,	9 "
L'Augusta,	capt. Lyon,	12 "
Le Florida,	capt. Woodhall,	15 "
L'Alabama,	capt. Schenck,	22 "
L'Augusta,	capt. Lyon,	26 "
Le Florida,	capt. Woodhall,	3 décembre
L'Alabama,	capt. Schenck,	7 "
L'Augusta,	capt. Lyon,	10 "
Le Florida,	capt. Woodhall,	17 "
L'Alabama,	capt. Schenck,	21 "
L'Augusta,	capt. Lyon,	24 "
Le Florida,	capt. Woodhall,	31 "

☞ Ces steamers sont les plus grands qu'il y ait sur la côte; ce sont les plus rapides, les plus sûrs et ceux à bord desquels il y a le plus de confort. Il ne leur faut pas plus de 50 à 60 heures pour faire le voyage et ils sont commandés par des officiers habiles, prudents et polis.—C'est la ligne la plus agréable que puissent prendre les voyageurs qui vont de Savannah à New York. En janvier prochain, le steamer le KNOXVILLE, sera achevé, la ligne sera alors hebdomadaire. Chambres $25.

PADELFORD, FAY & Co.,
Agents à Savannah.
SAML. L. MITCHILL,
4 nov 13, Broadway, New York

CONSULAT DE FRANCE.
AVIS MENSUEL—FÉVRIER 1854.

SONT invités à se présenter à ce Consulat, pour affaires qui les intéressent, les personnes dont les noms suivent :

Arnaud,	[illegible]sson, Joseph Mme Vve
Bourdon,	Jaugeart,
Brandry, Mme veuve	Irma, Mlle
Bonne, [illegible] dit, Pam-	Joany, Alexandre
	Kirsch, M et Mme
Cook, [illegible]	Langlade, Mme veuve
Chambry,	Lacombe, Mme veuve
Chrétien, [illegible]	Lethann, David Auguste
Dausset, Hippolyte	Logel, André
Dolemieux, Maximilien	Lemot Antoine Joseph
Gustave	Lefebvre, seigneur
Dreyer, Joseph	Pagès dit Poligeac
Pardot, [illegible] Mme	Philibert, Mme
Gross, [illegible]	Plossler,
Guy, Bernard Félix	Pillet, Oscar
Gulat, Jean Mme	Ravenel, Mlle
Gastan,	Rioux, J F Moise
Gessest, [illegible]	Sauvestre, Mathurin
Harpent, Augustine Mme, née Lévêque	

Sont également invités à se présenter au Consulat pour y prendre leurs certificats :

Boyer, Hy[illegible]	Lieux, Jean Pierre
Casnoc, Pierre	Leroy, L C
Couvet, J. Gaisin	Mistret, J J
Cardelli, Dominique	Reihle,
Duplain, [illegible]	Rennes, [illegible]
Flamen, [illegible]	Senval,

La Chancellerie du Consulat de France, située rue Royale, No [illegible], entre St-Louis et Conti, est ouverte tous les jours, de 10 heures du matin à 3 heures de l'après-midi. 9fév

CORDAGES—85 pièces manille et 26 pièces goudronnées.
A vendre par C. CARRERE,
11jan 116, Vieille-Levée

SARDINES à l'huile—30 caisses sardines à l'huile de la marque Guillouet, en demi boîtes et quarts de boîtes, en débarquement du navire Rome, du Havre. A vendre par NUMA LACOSTE,
31jv 147, rue Royale

EN débarquement du navire Adèle, de Bordeaux, et à vendre par le soussigné le vin [illegible] :
[illegible] vin blanc Haut Sauternes,
[illegible] vin rouge Pauillac Médoc,
[illegible] de vin blanc.
NUMA LACOSTE,
31jv No 147, rue Royale