PATE ET SIROP NUTRITIFS DELAROI,

Composés avec la quintessence des meilleures substances... sont recommandés : aux Malades, aux Convalescents, aux Personnes ... après l'accouchement, les Hémorrhagies et les flux de toute espèce; aux jeunes filles qui commencent ... aux Enfants de tous les âges; aux Personnes qui usent fréquemment de l'organe vocal ... Voyageurs.

La notice qui accompagne chaque boîte et chaque flacon. Prix : 2 fr. la boîte de Pâte ; 3 fr. le flacon de Sirop.

Dépôt Central, à Paris, 40, rue Vivienne, et chez tous les Pharmaciens de la France et de l'Étranger. A la Nouvelle-Orléans, chez LION & PINSARD, Nos 66 et 68, rue Royale. 7avril—1pa

SPECIALITE D'EVENTAIL.

JUSTIN FONTAINE,

No. 22, rue des Appoline, à Paris.

Génie de Paris; haute nouveauté, pour la Nouvelle-Orléans et en général pour l'exportation. LION, PINSARD & Co, 66 & 68, rue Royale. 15déc—2fpa—6m

INSTRUMENTS DE MUSIQUE.

GAUTROT, No. 60, rue St-Louis, Paris.

Fournisseur de l'Armée ; spécialité pour l'exportation ; brevets pour systèmes transpositeurs. Nouvelle-Orléans, LION & PINSARD, Nos 66 et 68, rue Royale. 7 avril—1pa

INSTRUMENTS A CYLINDRE,

Mécanisme nouveau, Système Bruxhauf, diminution de course, réduite à moitié de celle ordinaire pour toute la série des instruments.

SYSTEME DE CYLINDRES A BALUSTRES,

PIVOTANT SUR AXE.

Ce système permet à toute la mesure d'une exécution facile, que jusqu'alors le cylindre seul ne ... Outre une course beaucoup moins longue qui permet d'aborder des difficultés ... l'exécutant une marche régulière, sans secousses aucune et surtout sans temps ... trop d'exemples.

... FRERES, facteurs d'instruments de musique en cuivre, No. 268, rue St-Denis, Cour des ...

Lion Pinsard & Co., 66 et 68, rue Royale, Nouvelle-Orléans. 29déc—2fpr. mois.

ALLUMETTES CHIMIQUES

EN CIRE, BOIS, AMADOU ET PAPIER INEXTINGUIBLES, BRIQUETS BREVETES;

... passage Violet, à Paris, fabrique seul les allumettes de salon, et les boîtes de Luxe et ... à la Nouvelle-Orléans, chez LION, PINSARD & C°, Nos 66 et 68 rue Royale, encoignure ... 18 nov—1pa

TAILLEUR.

HAUTE NOUVEAUTÉ POUR VETEMENS D'HOMMES.

MAISON BEZINE, 22, BOULEVARD MONTMARTRE A PARIS.

HABITS BRODÉS, UNIFORMES POUR CIVIL ET MILITAIRE,

... AMAZONES, ROBES DE DAMES, LIVREES. 4 oct—1pa

THOMAS,

32, RUE GRENIER ST LAZARE, A PARIS,

MANUFACTURE DE BROSSES A DENTS ET A ONGLES, depuis 12 francs, à 200 ... PREPARATION DE SOIE PORT, pour pinceau et brosser à 7 25 la caisse de 50 kilos. 4 oct—1 an 2pm

Dépôt chez MM. Lion, Pinsard & Co. encoignure Royale et Bienville.

MAGASIN DE L'ENFANCE CHRÉTIENNE.

... encouragé par Mgr. L'ARCHEVÊQUE DE PARIS, NN. SS. les évêques de St Dié, d'Annecy, ... le patronage de MM. les curés de la Madeleine, de St Louis-d'Antin, de ... Thomas d'Aquin.—Rue Duphot, No 17, Paris.

Ouvrage auquel a souscrit le Ministre de l'Instruction Publique.

Prix pour l'année : 5 francs.

... Nouvelle-Orléans, chez VICTOR HEBERT, rue de Chartres, No 149. 18 nov—1pa

LA SANTÉ UNIVERSELLE,

GUIDE MEDICAL DES FAMILLES, DES INSTITUTEURS ET DES PERSONNES BIENFAISANTES,

Se publie à Paris, par le Dr. JULES MASSE,

Sous le patronage de professeurs éminens, parmi lesquels nous citerons

Les Drs. RECAMIER, ROSTAN, NELATON.

Paraît mensuellement, ornée chacune de 15 à 40 gravures sur bois. Chaque abonnement est de 12 ll ... et port de janvier à décembre de chaque année. Ce Journal ayant paru le 10 octobre 1851, ... 10 décembre 1852 contient 15 livraisons, au lieu de 12, sans augmentation de ...

Prix de la souscription pour une année : deux piastres.

On souscrit à la Nouvelle-Orléans, à la librairie de VICTOR HEBERT. No 149, rue de Chartres. 23déc—2pa—52f

SPECIALITÉ DE SERRURERIE pour PARCS & JARDINS — TREILLAGE MÉCANIQUE.

FABRIQUE D'ORNEMENTATION ET D'USUALITÉ pour PARCS ET JARDINS, L'HORTICULTURE, L'INDUSTRIE ET LE CONFORT MOBILIER. Dépôt à la Nouvelle-Orléans, chez LION & PINSARD, 66 et 68 rue Royale.

A l'élégance et à la solidité, les produits de l'usine TRONCHON, réunissent une légèreté et une économie incontestables, ils ont en outre le précieux avantage d'être inoxidables, ainsi que de pouvoir se démonter et remonter afin d'en rendre l'exportation facile.—Les Prix sont Fixes et invariables.—AVENUE DE ST CLOUD NO. ..., RUE DE L'ETOILE. (Affranchir)

PILULES Déconstipantes non purgatives, de Borel, ex-pharmacien des hôpitaux de Paris, spécifique infaillible ... guérissant sans purger et pour toujours, les constipations rebelles et les diarrhées chroniques. Pit. BOREL, rue Neuve des Mathurins, No 25, à Paris. Dépôt à la Nouvelle-Orléans, chez LION & PINSARD, Nos 66 et 68, rue Royale. 5 av—1an—5pm

DREZ,

MANUFACTURE DE CHAPEAUX.

Le soussigné vient de recevoir de Paris un complet assortiment de chapeaux de tous genres.

Chapeaux de soie de toutes qualités

do de castor, castors noirs et gris,

do de coton noirs et gris,

do feutre, caoutchouc gris et noirs,

do do souples do do noirs,

do paille Italie, Cobourg, engrené, Campêche, Panama pour enfants, ...

do fantaisie pour enfants.

Casquettes drap, velours, etc.

Cadets de mode, velours brodés or.

Toutes espèces de chapeaux seront toujours faits sur ordre au goût de nos pratiques et mis à la mesure exacte de sa tête au moyen du conformateur.

DREZ 57, Exchange Alley, et 67, Chartres

10mai

Chapeaux—Chapeaux, Chapeaux.

Avis aux marchands de la campagne.

Les soussignés viennent de recevoir par les derniers arrivages de France et du Nord, un grand assortiment de marchandises pour le printemps, qu'ils offrent aux marchands de la campagne à des prix très modérés, savoir :

Chapeaux de soie pour hommes et cadets, de toutes qualités.

Chapeaux de castor, noirs et gris, de toutes qualités.

do do feutre do do do

do do do, sans apprêt, différentes nuances.

Chapeaux de Panama pour hommes et cadets, de différentes formes.

Chapeaux de paille d'Italie, doubles et simples, de différentes formes.

Chapeaux de paille fantaisie pour enfants.

do do sans soie, pour dames.

do do soie et montagne, pour hommes et cadets.

Chapeaux de Campêche, pour hommes et cadets, de toutes qualités.

Chapeaux de Palm Leaf, de toutes qualités.

do paille cousue, divers, hommes et cadets.

Casquettes de paille, pour cadets et enfants.

Avec une grande variété d'articles de fantaisie pour cadets et enfants. ALBERT & TRICOU,

7 mars 37, rue de Chartres

ARNOUX,

Encoignure Ste Anne et Condé, maison Pontalba,

Reçoit par les derniers arrivages de l'Europe et du Nord, un assortiment de marchandises de première qualité :

Brillantés, ... Pompadour;

Bareges, ... écossais, Pompadour, à volants;

Organdis imprimés, Pompadour, à volant,

Foulards imprimés pour la saison;

Gros de Naples blanc et vert, pour mantelets;

Cols et chemisettes brodés, broderie anglaise;

Mousseline Suisse unie, do do brochée et à picots;

Rubans taffetas, de soie pour garnitures;

Bandes brodées, festons et entre-deux jaconats;

—AUSSI—

Un assortiment complet d'articles de ménage.

Le tout à des prix réduits.

Désireux de réduire son stock d'hiver, il offre les marchandises de lainage qui le composent au prix coûtant.

M. H. Ducatel, intéressé dans la maison ci-dessus, se recommande à ses amis et connaissances.

3fév

Compagnie de la Poudre du Hazard.

C. T. BUDDECKE & CO.,

Agents, rue Tchoupitoulas, No 100.

Ayant été nommés agents de cette grande manufacture, nous avons l'honneur d'annoncer au commerce que nous sommes maintenant prêts à remplir promptement tous les ordres qui nous seront donnés, quelque soit la quantité. La qualité de la poudre de la Compagnie du Hazard est non seulement garantie pour n'avoir jamais été surpassée, mais est en outre considérée supérieure à toutes les autres marques; ayant acquis la préférence partout où elle a été introduite et où elle a été connue. Cette manufacture de poudre est maintenant la plus grande des Etats-Unis. Tous colis desquels on ne sera pas satisfait seront repris, et les frais et dépenses seront remboursés. Nous avons toutes les qualités en main, en barils, demi-barils et quarts, ainsi qu'en caisses en ferblanc, très convenables pour ce marché. N'importe quelle quantité sera délivrée aux prix réguliers à bord des steamboats ou à tout autre endroit, sur un ordre laissé à notre magasin.

C. T. BUDDECKE & CO.,

2déc—1an 100, Tchoupitoulas

Meubles—Meubles—Meubles.

Le soussigné appelle l'attention des marchands, des planteurs et des marchands de la campagne en général à un grand assortiment bien choisi de **Meubles**, qu'il vendra à des prix bien au-dessous de ceux d'aucun marché du Sud. L'assortiment comprend : chaises en acajou et noyer, sofas, divans, ottomanes, tables de centre avec dessus en marbre, tables à jouer, armoires en acajou, bois de rose et noyer, bois de lit en acajou et noyer, bureaux et lavabos avec dessus en marbre, buffets avec dessus en marbre, grandes tables à manger, pendules, miroirs en moulures, traversins et oreillers de plume, ainsi qu'un grand assortiment de meubles ordinaires.

—AUSSI—

Un grand assortiment de tapis du dernier genre et tapis de Bruxelles, do ingrain trois plis, tapis superfins et ordinaires, toile cirée, nattes, baizes, (billard), cordons et glands.

Un fort lot de glaces françaises à cadre doré, corniches dorées, bordures et flèches de rideaux, transparents, &c.

Les marchands du Texas qui se trouvent en ce moment à la Nlle-Orléans, sont invités à venir examiner notre stock. On remplira avec promptitude les ordres des personnes de la campagne.

Les meubles sont emballés et embarqués avec soin et sans frais. JOS. H. HUBBARD,

No 80, rue du Cirque, encoignure Perdido,

8 av—1an Nlle-Orléans

CONSULAT DE FRANCE.

... JUILLET 1853.

... à se présenter à ce consulat, pour ... intéressent, les personnes dont ...

Leroy L.

Legrand Joseph

Lefebvre Emile

Lesaille, la famille

Lucas, Henri

Lebaume, Jean René

Montsuzil

... Manguel Mme Vve de Jenny

Massib

Py Debolier, Joseph Vincent

Pau Joséphine (Mlle)

Petit Etienne

Roux Narcisse

Renaud, Auguste

Saint Claude

... Etienne Gabriel

Louis

... Pierre Fran...

Vernon, Henry Pierre

... du Consulat de France, située rue ... entre St. Louis et Conti, est ouverte ... de 10 heures du matin à 3 heures ... 7 juil

B. ANTOGNINI,

Fabricant de Billards et de Bandes en gomme élastique, patenté des Etats-Unis.

..., ENTRE CHARTRES ET LEVÉE

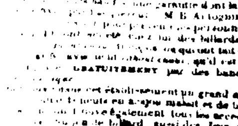

B. ANTOGNINI prévient sa nombreuse clientèle ... du jeu de billard, ... et de nombreux ... un succès extraordinaire ... billard. Ces bandes, ... de commun ... sont supérieures à ... jusqu'à ce jour, tant par le ... de durée. Toute personne ... obtient ... la garantie dont la durée ... M. B. Antognini pro... ... personnes qui ... de ses billards avec ... qu'ils soient ... GRATUITEMENT par des bandes en ...

... un grand assortiment ... et de billards ... tous les accessoires ... aussi des *Jeux de Loto* ... *Pin Pin Alley.* ... au père de Tin Pin Alley ... son établissement ...

... personnes qui désireraient voir l'effet ... sont priées de s'adresser au Grand Billard Saloon, 92, rue de la Commune, Nlle-Orléans.

... PRIX MODERES. 1 sept

Vins.—60 barriques vin rouge Bordeaux,

20 do do do Julien,

20 do do St-Julien Médoc,

20 do do St-Loubès Ext...,

20 do do St-Estèphe Médoc,

... caisses St-Julien Médoc.

En débarquement du navire Président Fillmore, de Bordeaux, à vendre par

ED. ROCHEREAU & Co.,

NOUVELLES SOURCES DE BLADON.

Nous recevons de l'un de nos correspondants de Mobile la lettre suivante; nous nous empressons de lui donner insertion :

MOBILE, 15 mai 1853.

MM. les Éditeurs de l'ABEILLE.—Veuillez faire part aux lecteurs de votre intéressant journal que M. Ch. Cullum, propriétaire des NOUVELLES SOURCES DE BLADON, sont prêt à faire l'ouverture de son bel établissement et à recevoir des pensionnaires dans les premiers jours de juin. Cet établissement qui ne laissera rien à désirer sous le rapport du confortable et de l'élégance, sera tenu à la satisfaction de tous les visiteurs; M. Cullum ose l'espérer. Les soins, les attentions, les prévenances ne feront pas défaut aux convalescents, aux malades.

L'analyse chimique des Sources de M. Cullum a été confiée aux soins de M. Avequin, chimiste bien connu en Louisiane par l'exactitude qu'il apporte à tous les travaux qui sortent de ses mains. Ce travail long, très minutieux, a demandé beaucoup de temps; parce qu'il sera fait consciencieusement. Il ne sera terminé et livré à l'impression que vers le 10 de juin.

Doux des Sources de M. Ch. Cullum sont des EAUX MINÉRALES ... ALCALINES, chiant à la Digestion; ... le Bi-carbonate de Soude dans une très grande proportion. L'usage prolongé de ces eaux ... par les personnes ... de Vichy, en France, ... apéritives, stomachiques—Peu de Sources Alcalines dans les Etats-Unis peuvent être comparées à celles de M. Cullum, sous le rapport de leur richesse en bi-carbonate de Soude.

Il se trouve dans le même établissement une Source Ferrugineuse dont l'analyse sera également faite. MM. les Docteurs seront alors à même de juger dans quels cas ils pourront conseiller l'usage de ces eaux.

12 mai Votre &c., S. F.

J. B. BOIRON, 64, RUE ST-CHARLES,

Vient de recevoir de France par les derniers arrivages et par la voie de New-York, steamer Empire City :

CHEMISES en toile, de Charvet, à doubles poignets, nouveaux modèles, toile et coton, coton, chemises de couleurs, Monte-Christo, printanières et des dessins les plus nouveaux.

Chemises et caleçons en toile et en coton.

CRAVATTES brodées, de tous genres, de toutes qualités, pour l'été.

CHAUSSETTES en soie, fil d'Ecosse, fil de Perse, coton écru, blanches unies, rayées, un large assortiment de ce même article pour enfants.

GANTS EN SOIE, fil d'Ecosse et coton pour l'été.

PORTE-MONNAIES, un large assortiment de cet article, porte-cigares, en écaille, corne et ordinaires.

CANNES armées, tête en or, argent, écaille, ivoire, cannes en baleine.

COUTELLERIE anglaise et française.

BROSSES A TETE ET A MAIN, en ivoire, buffle et ordinaires.

PARAPLUIES en soie et coton, monture riche et très légère.

PORCELAINE et CRISTAUX, un assortiment très varié.

PARFUMERIE des meilleures maisons de Paris. POMMADE à toutes odeurs, reçu seulement de Paris, à vendre en détail.

Eau de Cologne de Farina.

Toujours en magasin un assortiment complet de chapeaux pour dames et pour hommes.

A ce magasin une très grande quantité de caoutchouc en ballons, (bon pour la pêche), à vendre en gros et en détail.

Vient de recevoir de Paris un joli assortiment de ... 30 av

Reçu par les navires Lemuel Dyer, Olivia, Old England, Wurtemberg et Heidelberg, du Havre, Maine, John Henry et Charles Coper, de Liverpool, un complet assortiment de marchandises de premier choix :

Brillantés, jaconas, mousselines, Organdis,

Batiste d'Ecosse, unie et rayée, mousseline-bulle,

Albarine, foulard, grenadine,

Barèges unis, ... à rouleaux, à volants, ...

Mousselines suisses, unies, Jacquard, brodées,

Mousselines pour robes, brodées blanc, brodées couleur, avec volants.

Percale pour robes; indiennes à chemises,

Mousselines à rideaux et à moustiquaires,

Brochés, Jacquard, carreaux, &c.

Broderies et Dentelles.

Mantelets blancs et noirs, pèlerines, pointes, Guimpes, gilets et manches, chemisettes, cols, Bandes, jaconas, brodées à volants &c.

Entre-deux, dentelles, valenciennes, tulle f...

Malines et broderies anglaises,

Jupons crinoline et broderie anglaise,

Chemises blanches, mécanique, ...

Gilets de peau, soie, mérinos, fil d'Ecosse et coton, pour hommes et femmes.

Tarlatane, Zéphyr, nansous et autres,

Mousselines blanches et couleurs,

Crêpes, noir, blanc, rose &c.

Barège vert, bleu, pour voile : voiles, voilettes,

Batiste, mouchoirs batiste, gravats...,

Draps d'été, alpacas, coutils, Foulards, Madras,

Piqué, bombasine, serge de Berry, gingas de toutes les qualités,

Parapluies, 1½ parapluies, 32, 30, 28 et 24 pouces, assortis en couleur,

Ombrelles unies doublées, moirées, brochées avec ... franges.

Gants soie, satin, fil d'Ecosse et gants de peau, blancs, paille, foncés, pour hommes et femmes.

Gants fils, égyptiens, ...

Gants berlin, numéros assortis,

Cols, écharpes, cravates, fichus, colliers à boutons,

Corsets ...

Chapeaux paille pour femmes, dernier modèle,

Toiles ... diverses,

Passementerie, franges, ...

Un assortiment de rubans de tous genres,

Bonneterie bien assortie, Articles de chasse.

Un assortiment d'articles de Paris.

RICHARD ALDIGE & Co

2 av 35, rue de Chartres

Marchandises sèches Nouvelles.

MAISON ROUGE,

Entre les deux Marchés.

JOS. N. ROBERT & Co.

En débarquement des navires St Louis, Oswego et autres, et en magasin, un grand assortiment de marchandises sèches convenables pour la saison, à des prix excessivement modérés, parmi lesquelles se trouvent :

Robes de soie noire pour mantelets, Dentelles do do, Mantelets mousseline et jaconas, Bandes et Festons brodés, Mouchoirs batiste brodés et unis, Bas anglais en coton, Gants et Mitaines filet noir, Ombrelles brochées et demi pompadour, Jaconats imprimés, dessins nouveaux, Barèges pour à carreaux satin, Barège couleurs, noir et blanc, Mousselines suisses et autres, Mousseline à moustiquaires, Alpaca noir de toutes les qualités, Toile d'Irlande pur fil, Mantilles filet et soie noire, Mantilles Gros de Naples, Gros de Naples et Gros de Rhin, Eventails, Rubans et Dentelles, Mérinos français et allemand, Coutil à pantalons (mode), Gingas et Gingas coton, Gings et Coutil à matelas, Coton blanc et écru, Coton dito, Débardes, Linge de table, Toile à draps, Coton dito, Nankin et Toile grise, Mouchoirs Madras nouveaux, Cravates de soie et Jaconats, Toile cirée et Parapluies.

AUSSI :

Un grand assortiment de Linge confectionné pour la saison, Marchandises pour habitations, pour hôtels et bateaux à vapeur.

Les marchands de la campagne pourront faire des achats avec avantages en venant examiner notre stock et s'informer de nos prix.

JOS. N. ROBERT & Co.,

Sur la Levée, entre les deux Marchés, le plus près de la halle à la viande

5 mai

ORLEANS HIGH SCHOOL,

Rue de l'Esplanade, No 58.

Mr. EVERETT se fait un vrai plaisir d'annoncer aux parents ainsi qu'aux personnes chargées de faire élever des enfants, qu'il s'est assuré d'une manière permanente les services de Mr. Roy, qui, pendant plusieurs années, a été utile à la prospérité de l'établissement et qui, pendant quelque temps, s'était absenté, au grand regret des parents.

Le principal peut donc maintenant établir un système de discipline qu'il avait en vue depuis longtemps et maintenir l'ordre le plus parfait pendant les classes et pendant les récréations.

Le personnel de l'institution est complet et par conséquent rien ne manque pour assurer les progrès des élèves confiés à ses soins, sous la direction de professeurs expérimentés.

Les parents sont respectueusement invités à visiter l'établissement, où ils pourront toujours obtenir des prospectus. 28 mai

Institution de Mme DESRAYAUX,

A PASS CHRISTIAN.

Mme DESRAYAUX a l'honneur de prévenir les familles que, au 1er juin, elle ouvrira à Pass Christian son établissement d'été, branche de l'établissement principal en ville. L'augmentation du local permet de recevoir un plus grand nombre d'élèves pensionnaires que l'année dernière. Les études sont les mêmes dans les deux maisons, et comprennent : l'Anglais, le Français et la Musique dans toutes leurs branches.—L'Etablissement en ville reste ouvert tout l'été sans interruption. 13 av

BAINS SULFUREUX

De vapeur sèche,

ET FUMIGATIONS.

Depuis qu'on a recours aux bains de vapeur sèche et aux fumigations aromatiques pour la guérison des maladies cutanées, douleurs rhumatismales, névralgies, catharres chroniques, paralysies, scrofules engorgement des glandes du sein, des ganglions lymphatiques, des articulations, &c., on éprouve le besoin d'appareils appropriés à l'application de ce traitement spécial.

Le soussigné, après vingt années d'expérience, vient de perfectionner l'Appareil Fumigatoire de manière à graduer l'énergie de ce procédé curatif, et à le proportionner à l'intensité du mal ainsi qu'au tempérament du malade.

MM. les médecins sont invités à visiter l'établissement, où se trouve aussi la Fabrique de Parfumeries.

RUE ST LOUIS, No 283, entre les rues Villeré et Robertson.

12 av—6m F. MAUSERRET.

A LOUER pour la saison d'été ou l'année, une BELLE PROPRIÉTÉ A LA BAIE ST-LOUIS, (...) face à la mer, pouvant servir de résidence à une ou plusieurs familles.

Pour conditions, s'adresser à J. B. DERRY.

12avril— 88, rue de la Douane

Vente à bon Marché.

SOULIERS DÉCOLLETÉS CHEVREAU BRONZE.

do do do noir.

do do do blanc.

do do peau blanche.

do do satin blanc.

Tout nouvellement reçus de France et pour cl...

On tient toujours comme par le passé, toutes les sortes et qualités de chaussures, telles que bottines, brodequins, &c, avec un talon pour dames—ainsi qu'un immense assortiment de chaussures d'enfants.

On continue à faire sur mesure. S'adresser au magasin de chaussures, encoignure Dumaine et Royale.

CIGARES de la Havane—Consuelo, en débarquement du brick John d. Gittings :

170,000 cigares des marques suivantes : Consuelo, Severin, Cuesta, Esmeralda, El Sol, Cuba, ... &c. et comprennent les qualités suivantes : Londres, Cazadores, Cilindrados, Caballeros, Criollos, Regalia, Millars &c.

En magasin : Un lot de la marque recherchée Intimidad, comprenant : Cilindrados, Brebas, Londres et Cazadores, à vendre par

DELVAILLE & MORENO,

... 34, Vieille Levée.

En magasin et à vendre par les soussignés—35 barriques vin vieux St-Emilion et Margaux, 50 barils de bière, Haut Sauterne, 30 do do vieux madère de ... qualité et demi pipes, 10 pipes de rouge de Tarragone, 200 caisses vin muscat, 1000 do do St-Julien Médoc, 1000 do ordinaire, 100 do do vieux claret, Bois d'..., 100 do de vermouth Nouilly & Prat, 100 do de vermouth Nouilly & Pequet, 100 do absinthe Suisse ... & Pernod, et 50 dames-jeannes do, 100 paniers absinthe de Bordeaux, 200 caisses et paniers 12 bouteilles ..., 100 paniers do do de autre, 30 de ... Plaguiol, 150 caisses emballées ... 50 caisses ... vermicelle ...

LANATA, GAMBOLFO & Co.

VICTOR, No 16, ST-CHARLES.

Magasin de parfumerie fine et articles pour Messieurs.

Le soussigné a le plaisir d'annoncer à ses amis et au public en général, qu'il vient de recevoir par les navires Sarah Bridge, Old England et Heidelberg, du Havre, un riche assortiment d'articles de printemps, comme suit :

Chemises toile fine, do Madapolam devant toile, article supérieur, de coton devant toile, de coton blanc, de coton couleur, nouveau genre; caleçons tricots, de toile fine et à coton, de coton; chaussettes de peau ou de soie, soie ..., fil d'Ecosse et coton; chaussettes ...

Le soussigné se charge aussi de l'achat de chevaux et de toutes commandes ...

... assortiment complet de ...

Parfumerie fine des maisons Lubin.

Son salon ayant été ... est desservi par des hommes ... de l'art ... pour coiffeur.

Le soussigné profite de cette occasion pour remercier sa nombreuse clientèle du patronage qu'il a reçu du public. Ayant sur le point de partir pour Paris, il se chargera de toutes commandes qu'on voudra lui confier et à une faible commission.

8 av VICTOR, 16 rue St-Charles

Vêtements d'hommes pour l'été.

Nous recevons par le Cherokee, de New-York un ... nouveaux assortiment de vêtements pour l'été, que nous offrons par ... à des prix ...

17ja LAGAY & LECARU.

En magasin—Un nouvel assortiment ... Cherokee, à vendre à très bas prix, ...

17juin LAGAY & LECARU, 36, rue de Chartres

En magasin et à vendre—1160 dames-jeannes de 5 gallons, par L. MAJESTE,

2 ja 115 rue de Chartres

AUX HABITANS.

GIQUEL & JAMISON,

No 18, rue de Chartres.

Reçoivent par les derniers arrivages un assortiment complet de marchandises pour habitans telles que :

Couvertures Orembr, 1re qualité.

Lowells, Kerseys, Linseys, Denims, etc. etc. qu'ils offrent au plus bas prix. 29juin

DIVERS—40 barriques vin rouge pour familles, 50 " " ordinaire,

25 tierçons vin blanc, 200 caisses vins fins,

400 caisses vins bon ordinaire,

100 " Vermouth, 50 caisses liqueurs assorties,

50 " fruits au jus,

50 " fruits à l'eau de vie,

200 livres saucisson de Lyon,

25 caisses prunes sèches, 20 boîtes amandes,

50 paniers vin de champagne,

600 quarts de boîtes ... do

300 demi do do do

100 grandes boîtes do do

150 caisses ... de Marseille,

200 paniers huile d'olive, très bonne,

100 caisses moutarde, ...

A vendre par FERBOS FRERES,

2 juin 247 et 249 rue Royale cor Dumaine

En débarquement du navire Président Fillmore, de Bordeaux :

80 barriques vin rouge Cantdenacs,

80 do do St Estèphe. 16 do do blanc Ht Sauterne,

28 demi do do, 100 milliers bouchons fins,

10 caisses moutic à bouteilles,

100 paniers absinthe ...

100 caisses vin rouge ..., 324 do do St Julien,

50 milliers capsules à bouteilles,

13 balles bouchons pointus,

1 caisse ... étiquettes, à vendre par FERBOS FRERES,

247 & 249, Royale, cor. Dumaine.

Fromages.

Reçu par le navire Lemuel Dyer, du Havre :

25 meules fromage de Gruyère,

125 douzaines do Neufchâtel, 20 boîtes pâte grasse, à vendre par FERBOS FRERES,

29ja 247 & 249, Royale, cor. Dumaine.

Bordeaux. Bordeaux.

En débarquement du navire Président Fillmore, venant de Bordeaux :

3 barriques vin rouge St Estèphe, marque J. Dulamon & Co, Bordeaux,

15 do do Macau do do,

15 do do Château du do,

20 barils ... Haut Sauterne, do do,

32 barils vin rouge St Laurent ...

100 caisses ... de Louit Frères & Co.

A vendre par R. TALAMON,

186, rue Royale.

Marseille—Marseille.

En débarquement du navire Trenton, venant de Marseille—

100 barriques vin rouge de Fergusse

300 paniers huile d'olive de Jos. Plagniol,

20 caisses huile vierge d'Aix,

20 do marasquin de Zara,

100 do vermouth Noilly Prat & Co,

10 do eau de fleur d'oranger, divers modèles,

12 do eau verte de Roger,

20 paniers bouteilles vides 22 onces, à vendre par R. TALAMON,

20 juin 186, rue Royale

Bougies—Bougies.

40 caissettes bougies de 5 pouces en, reçues par le navire Athens, venant du Havre, en magasin et à vendre par R. TALAMON,

20 ja 186, rue Royale

CHAMPAGNE—des marques Jas. Perrier, Cardinal de Richelieu et de l'Etoile, en magasin et à vendre par R. TALAMON,

20 ja 186, rue Royale

VIN ROUGE—100 barriques vin rouge en débarquement du navire Président Fillmore, venant de Bordeaux; et à vendre par R. CAHUZAC & Co,

29 ja 30, Vieille Levée

SUCRE de la Havane—640 caisses sucre blanc, jaune et brut, de la Havane, en magasin et à vendre par R. CAHUZAC & Co,

29 ja 30, Vieille Levée

VIN ROUGE—200 caisses en magasin et à vendre par R. CAHUZAC & Co,

29 juin 30, Vieille Levée

CHAMPAGNE—200 paniers marque Moet ... en quarts, en bouteilles et demi-bouteilles, et à vendre par R. CAHUZAC & Co,

20 ja 30, Vieille Levée

VIN BLANC—40 barils vin blanc Haut Sauterne, en magasin et à vendre par R. CAHUZAC & Co,

29 ja 30, Vieille Levée

VIN ROUGE HAUT BRION—220 caisses vin rouge Haut Brion Carvier, à vendre par R. CAHUZAC & Co,

28 ja 30 Vieille Levée

VIN ROUGE HAUT TALENCE—75 caisses, vin rouge Haut Talence, à vendre par R. CAHUZAC & Co,

2 ja 30 Vieille Levée

Sucre de la Havane.

376 caisses sucre blanc, jaune et brut,

Café de la Havane.

33 sacs café vert de la Havane, 1ère qualité,

Cigares de la Havane.

78,000 cigares Cabanas et autres marques,

Confitures de la Havane.

30 caisses confitures assorties.

En débarquement du brick F. Soulé, venant de la Havane et à vendre par S. DE VISSER & Co

27 avril 26 et 24, Vieille Levée

F. JAUFFROID,

No 62, Rue de Chartres,

Reçu par le steamer Cherokee, un grand assortiment de marchandises, consistant en :

Bas en coton et en fil-écosse, pour dames,

Chaussettes anglaises pour hommes,

Do do chinées, première qualité,

Bretelles élastiques à lacets,

Passementerie et serpentine, fil, coton et laine,

Galons soie, unis et moirés pour garnitures,

Peignes à chignon, écaille et imitation,

Peignes à retaper, blancs et façon buffle,

Eventails en laque et en ivoire,

Baleines longues et courtes pour robes et corsets; et en général tous les articles nécessaires à la couture.

Aussi :

Un joli choix de bandes brodées de toutes largeurs, Manchettes et chemisettes brodées, Mouchoirs batiste do, Cols à la mousquetaire, etc.

Le soussigné prévient sa nombreuse clientèle, que vu le moment avancé de la saison, il vendra ces articles aux prix les plus modérés.

Messieurs les marchands sont priés de venir visiter l'assortiment.

11 juin F. JAUFFROID.

F. JAUFFROID,

No 62, RUE DE CHARTRES.

Reçu par les derniers arrivages, un grand assortiment de corsets français sans coutures, en coutil, en satin et en soie, à vendre à des prix très modérés. 11 ja

BALEINES—BALEINES.

Les soussignés viennent de recevoir par les derniers steamers de New-York :

800 livres baleines longues pour robes,

1000 do do courtes do do.

4 grosses baleines pour corsets.

12 douzaines peignes en gomme élastique pour fillettes, à vendre en gros ou en détail, par URIAH A. POLLARD & Co,

27 mai No 76, Canal, près Chartres

S. NAUTRE & CO.,

SUCCESSEURS DE

S. MASPEREAU & Co.,

25 RUE CONDE, ENTRE STE-ANNE ET DUMAINE. 25

Magasin d'articles de ménage,

Et manufacture d'ouvrages en ferblanc, en tole et en plomb,

OFFRENT EN VENTE LES ARTICLES SUIVANTS, SAVOIR :

Chaudières, fours de campagne, fours à queue, coutellerie, marmites, paniers, ... Coutellerie de table, couverts plaqués, pendules, balais, ... tous autres articles de ménage.

PEINTURES DE TOUTE QUALITÉ.

Pinceaux, vitres, litharge, huile de lin, huile ... , vernis de toute qualité, huile de graisse, huile, chimique, gaz et alcool, Le tout à des prix réduits.

AUSSI :

Briques à feu, anglaises.

Agents pour les cuisines Rocha.

" " pompes ...

" " Forges portatives de Queen.

" " ... de J. Speak. 14 av

Vins de Bordeaux, Eau-de-Vie, Genièvre, etc.

Les soussignés informent respectueusement le public ...

LANATA, GAMBOLFO & Co.

En débarquement de la barque Louise Elise 64 barriques vin rouge ordinaire, à vendre par PAUL LACROIX,

31 mai 13, rue Toulouse.

MIEL DU PAYS—A vendre par A. SCHWAB, ... de rue Condé

Bouquet de Cullum, comté de Choctaw, Alabama.

CHARLES CULLUM, ancien propriétaire de Bladon ... à Mobile, ... l'éducation de ses visiteurs. Il espère que son expérience et ses efforts lui vaudront l'appui des personnes qui veulent passer l'été aux eaux.

Ces sources sont à environ un demi-mille à l'Est de celles de Bladon. Les bateaux à vapeur font, deux fois par semaine, des voyages entre la Mobile et le débarcadère de Moore, sur la rivière Tombeckbee, où il y a toujours des voitures pour transporter les passagers.

Les eaux ont été analysées avec soin par M. Avequin, de la Nouvelle-Orléans, qui publiera dans quelques jours le résultat exact de ses recherches. Il est aujourd'hui hors de doute que ces sources contiennent une grande quantité de bicarbonate de soude et possèdent autant de vertus qu'aucune des Eaux d'Europe ou d'Amérique. Il y a, outre les eaux alcalines, une source ferrugineuse.

17 juin—3m CHARLES CULLUM.

PAPIERS PEINTS.

F. OPPENHEIM,

166, RUE DE CHARTRES, 166,

ENTRE TOULOUSE ET JEFFERSON,

Vient de recevoir par le navire Isabelle, du Havre, un assortiment complet de papiers peints, tels que :

Papier doré, velouté doré, velouté, satiné et mat, Bordures, ciels de lit, devants de cheminée, marbré, granit, agathe, etc., etc. Il invite ses amis et connaisseurs de venir visiter son magasin afin qu'ils puissent s'assurer qu'il est impossible de trouver mieux et à meilleur marché que chez ...

18 ja F. OPPENHEIM, 166, rue de Chartres.

Egalement en magasin et à vendre par le même,

Un grand assortiment de fournitures de bureau, do do registres et livres blancs.

500 rames papier ligné et non ligné dont 300 rames convenables pour imprimeurs et lithographes,

Papier de couleur pour cigarettes et imprimeurs,

Un grand choix de lithographies et gravures parmi lesquels se trouvent les dernières nouveautés parues à Paris, 3 caisses stores transparents, etc., etc. Tous ces articles seront vendus aux prix les plus réduits par F. OPPENHEIM,

18 ja 166, rue de Chartres.

FAURES & NORMAN,

33 et 35, rue Royale.

Seuls importateurs des vins de Sherry et Amontillado, en caisses, provenant de la maison Lacave, et Echecopar de Cadix, préviennent leurs amis et le public en général qu'ils viennent de recevoir un assortiment parfait de ces vins, qu'ils peuvent recommander comme très supérieurs et qu'ils vendront à des prix modérés. 19ja

Bottes, Souliers et Brodequins.

Les soussignés ont en magasin et reçoivent constamment de forts approvisionnements des articles ci-dessus, propres au commerce de la ville et de la campagne. A vendre à bas prix et à des conditions libérales par I. HOBBS & Co,

27juin 12 et 14, rue de la Douane.

ATTENDU par le steamer ... du Havre—

8 ton. Gruyère.

40 caisses chocolat,

24 do Kirchwasser, } F. Pernod Couvet.

8 demi do

10 quarts }

15 barils. } Brandy "C. Dupont" La Rochelle.

A vendre par THOMAS PIRET & Co.,

27mai 61, rue Conti

MARCHANDISES—Nous pour le marché de Mexique—Venant d'être reçu : une facture de marchandises ... Flanelles, Brisées, Crêpe et ... à vendre par O. B. GRAHAM,

26 mai—19f 95, rue Gravier.

BECOMB, VOORHIES & CO,

Marchands Commissionnaires,

No. 55, rue Tchoupitoulas,

NOUVELLE-ORLEANS.

E. BECOMB,

A.P. VOORHIES,

S. R. GRIBON. } 22nov

ATTENDU incessamment par le navire Sea Lion venant de Marseille—

50 barriques vin rouge Bandol 1er choix;

4 quarts Madère très vieux, à vendre par FORRE & GIRARD,

11juin 7, rue St-Louis

En débarquement du brick Caroline Louise, de Bordeaux :—40 barriques de vin rouge, à vendre par K. DECHAMPS,

8 juin 67, rue Condé.

VINS DE BORDEAUX, &c.—60 barriques vin bon ordinaire.

10 barriques vin pour familles,

60 barils vin blanc Sauternes Barsac,

8 demi bouchons pointus,

en débarquement de la barque John Louis, à vendre par A. DELAMARE,

13ja 9, rue Bienville

EAU-DE-VIE de Cognac—

10 quarts marque Vauchier 1853,

10 quarts marque Marallon 1846,

en magasin et à vendre par A. DELAMARE,

16mai 9, rue Bienville

AVIS—AVIS—AVIS.

Ayant appris qu'une maison de cette ville faisait fabriquer, sur une vaste échelle, des vermouth Le. Noilly Fils & Co, à la marque L. N., ... je préviens le public que ... seul de ces vermouths, ... le moyen de reconnaître la fraude, ...

ANT. GIRAUD,

7 déc 46, Vieille Levée.

LE ROB BOYVEAU, d'un goût agréable et facile à prendre dans le plus grand secret, est employé dans la marine et dans les hôpitaux depuis plus de soixante ans. Il guérit radicalement en peu de temps, à peu de frais et sans crainte de rechute les MALADIES ANCIENNES ou NOUVELLES, gonorrhées, ulcères de l'utérus, ulcérations, rétrécissements, affections de vessie et de toutes les voies des syphilitiques, ... Il est ... les toux, ...

Chaque bouteille de litre coûte 15 francs et porte le nom de Giraudeau de St Gervais.

Le dépôt du véritable Rob Boyveau Laffecteur Est établi chez LION & PINSARD,

18juin 66 et 68, rue Royale, encoignure Bienville

AVIS.

Le bureau de la compagnie Home Mutual Insurance a été transporté du No 94, rue Gravier au No 46, rue du Camp, encoignure Gravier, ... le ... de la ...

JAMES H. WHEELER, Secrétaire

VINS de Bourgogne en caisse, de toute première qualité—

50 caisses Clos de Vougeot, 50 do Chambertin,

50 do Beaune, 50 do Chablis,

50 do Volnay, 6 do Romanée,

A vendre par FRED. LOMON,

3av 24, rue de la Douane

VIN BLANC—15 demi-barriques vin blanc, à vendre par FRED. LOMON,

3avril 24, rue de la Douane

VIN DE ST ESTEPHE—7 barriques vin de St Estèphe vieux, de qualité supérieure, à vendre par FRED. LOMON,

3av 24, rue de la Douane

VIN CHAMPAGNE—25 paniers vin de champagne Fleur de Bouzy—en bouteilles et demi bouteilles, à vendre par FRED. LOMON,

3av 24, rue de la Douane

VERMOUTH—3.0 caisses vermouth Le. Noilly Fils & Co., à vendre par FRED. LOMON.

3av 24, rue de la Douane

Vins Fins—Vieux vin de Bordeaux, qualités réellement supérieures—

15 caisses St Julien 1847 en bouteilles,

6 do Pauillac 1847 en demi-bouteilles,

15 do La Rose 1847 en bouteilles,

15 do La Rose 1847 en demi bouteilles,

15 do Léoville 1846 en bouteilles,

15 do Pontet 1846 en bouteilles,

6 do Pontet 1846 en demi bouteilles,

8 do Grand vin Lafitte 1839 en bouteilles,

8 do 2 vin Lafitte 1846 en bouteilles,

A vendre par FRED. LOMON,

3avril 24, rue Douane

En magasin et à vendre par les soussignés—

15 barriques vin rouge vieux pour famille,

15 do do St Estèphe bon ordinaire,

15 do do St Julien do

20 do do marques supérieures assorties,

20 demi barriques vin blanc Haut Barsac,

100 caisses St Julien,

15 do St Estèphe,

20 do ... marques assorties,

24 quarts de pipe Cognac, diverses marques,

20 dames-jeannes vieux Pin Godard,

... autres marques supérieures

15 paniers Absinthe Chauvet supérieure,

20 do do de Clermont supérieure,

20 caisses curaçao,

20 do anisette,

20 do liqueurs assorties surfines,

20 do de sardines,

10 barils Monongahela Rye & Bourbon Whiskey,

11 quarts Madère vieux vin;

15 dames-jeannes Porto.

FORRE & GIRARD,

11ja 7, rue St-Louis

En débarquement du navire Président Fillmore venant de Bordeaux :

40 caisses prunes en poteau,

40 barils,

20 caisses moutarde,

50 do vermicelli et macaroni,

100 rogomes, à vendre par J. B. PREAUD & Co,

29juin 31 et 33, rue Gravier.

Cognac Henry Sutton.

CETTE marque d'eau de vie des années 1850 et 1851, et avantageusement connue, est constamment à vendre par le soussigné seul agent.

29ja R. TALAMON, 186, Royale.

EN MAGASIN—Sardines à l'huile grandes bouteilles, petits pois en 1/2 1/3 et grandes bouteilles, truffes en 1/2 boîtes, thon mariné en demi boîtes, marque A. Gillet & Co, vermouth de Noilly, absinthe Suisse de La. Richardet & A. Jeanrenaud, vin blanc et rouge en granites et 1/2 bouteilles, dames-jeannes de 5 gallons, Muscat de Frontignan, huile d'olive de Jas Plagniol, moutarde diaphane de Louit Frères & Co, bouteilles vides ..., bouchons à champagne ... et à bouteilles différentes grandeurs et qualités, &c., &c., à vendre par R. TALAMON,

29 ja 186, rue Royale

REÇU par le Wm Penn, de New-York, un assortiment de baleines de toutes longueurs, pour robes et corsets;

Peignes Bloomers, aiguilles Warris;

Epingles de sûreté assorties;

Cartes ... et autres;

Fil Marshall 1re et 2me qualité;

Fil Alexandre de tous numéros.

Par la Silas Holmes

2000 cordons souliers demi yards;

100 grosses lacets corsets;

50 do marteaux à tapis;

Eventails ... supérieures,

Casserole en boîtes;

Peignes fins en ivoire, et autres articles.

Le tout à vendre en gros seulement, aux prix les plus modérés, par M. F. CHASSANIOL.

Cornichons, sauces, fruits &c. de Crosse et Blackwell, à Londres.

Les soussignés reçoivent constamment et offrent à vendre, en détail ou par boucauts, de forts approvisionnements des articles manufacturés par cette maison célèbre, comprenant :

Cornichons dans du vinaigre pur de Malte,

Pâtés en pots,

Pâtés d'anchois,

Pâtés de fruits,

Le célèbre "Soyer Relish", la meilleure sauce qui existe.

Le tout est garanti frais et de la meilleure qualité.

Aussi :—Toujours en mains, un assortiment supérieur de gâteaux, confiserie, conserves du Nord, de France et de la Baltique; sardines, saumons, et autres articles manufacturés par eux-mêmes.

DAVID GOWANS & Co, 67 rue du Canal, et au-dessous du Odd Fellow's Hall, Place Lafayette

21 av

En magasin et à vendre par le soussigné :

15 barriques vieux vin de Bordeaux pr famille,

30 barriques bon ordinaire,

10 barils vin blanc, Haut Sauterne,

20 caisses vieux vin Chateau Lafitte, Haut Brion, Chateau Margaux,

20 caisses fruits au jus,

10 barils Monongahela rye whiskey

5 do old Bourbon do

20 quarts madère,

10 do Port wine,

Huile de Plagniol, absinthe, kirschwasser, cognac, rum de la Jamaïque, vieux madère en dames-jeannes, &c. CH. LASSICHERE,

26 avril 58, rue St Louis

V. HEBERT & CO.

Reçu par le navire Manchester, du Havre :

Œuvres de Augustin Thierry,

" Chateaubriand,

" Lamartine,

" J. J. Rousseau,

" Montaigne,

" Molière,

" Corneille,

" Lafontaine,

Rabelais, &c. &c.

Musée des familles complet,

Magasin pittoresque complet,

Histoire de la Bastille et du Donjon de Vincennes,

" de France par Barret,

" d'Angleterre, Boujeux & Maniguet,

" la Révolution par Cabet,

" " par Cassagnac.

Plus un assortiment complet de livres de piété, par relieures nouveau genre, &c.

CHANGEMENT DE DOMICILE.

VENTE AU PRIX COUTANT.

J. FEYTEL, devant transférer son magasin ... au Coin de la rue de Chartres ... , offre en vente au prix coûtant ...

Mobilier et Confections.

GODCHAUX, FRERES

107 & 109, Rue de la Vieille Levée.

Reçu par les derniers arrivages de New-York et du Havre et à vendre aux conditions les plus libérales :

Chemises françaises blanches en Madapolam,

" " " demi toile,

Drap, ... draps et ... assortiment de ...

SARDINES—100 caisses de demi et quarts de boîtes de la marque E. Guillouy, attendu du Havre par le navire Manchester.

BRINGIER & Co,

Bunel 27, rue Bienville

En débarquement du navire Jean Louis, de Bordeaux :

17 caisses fruits à l'eau de vie assortis,

50 do do vinaigre (estragon)

13 do do do jus de 12 bouteilles,

31 do do do ... bouteilles,

300 do vin rouge St Julien,

50 barriques vin rouge St Emilion,

50 " " St Estèphe, à vendre par A. CARRIERE,

1 juin 29, Vieille Levée

En débarquement de la barque Louise Elise, de Bordeaux :

60 barriques vin rouge St Julien,

10 futailles eau de vie, Sauterne et St Bourdeau,

12 do du célèbre Brandywine,

75 paniers huile ... olive, à vendre par A. CARRIERE,

1 juin 29, vieille Levée

En débarquement de la barque Eliza, de Marseille—80 barriques vin rouge, 100 quarts vin Porto, 150 do vin de Madère, 150 caisses vin muscat, 100 caisses Vermouth, à vendre par A. CARRIERE,

1juin 29, Vieille Levée

En débarquement du brick Jeune France, venant de Bordeaux :

18 barriques vin rouge St Julien Médoc,

12 do do Médoc,

18 do do Montferrand,

50 do do Pauillac 1846,

20 do do Chateau Durrell 1846

27 demi-barriques vin rouge St-Estèphe,

60 do vin blanc Haut Sauterne,

600 caisses vin rouge St Julien Médoc, ...

200 do do Pauillac Médoc 1846,

200 do do Pauillac Médoc 1846,

100 do do ... Pauit Clément 1846,

do do St Julien Médoc,

do vin blanc Haut Sauterne,

A vendre par A. CARRIERE

1juin 29, Vieille Levée

En débarquement du navire Evangeline, venant de Liverpool :

1 ... caisses huile fine de Lucca,

... à vendre par E J HART & Co

29 juin 79, Tchoupitoulas

CANAL BAROUDELET.

Le soussigné ayant établi une branche de son ... de Marigny ... No 26 rue Carondelet, ... F. A. GONZALES.

TH. MOREAU.

No 131, rue Royale,

Vient de recevoir de Paris via Liverpool, par le steamship Union : ... assortiment de ...

Fabrique de Parfumerie et de Savons de Toilette.

L. RUSSY,

Rue de Chartres No. 128, entre St-Louis et Conti.

MAISON DE GROS ET DE DETAIL.

DEPOT D'EAUX DE COLOGNE

P. LEGRENIER,

Rue de Chartres entre Bienville et Conti.

Offre à des prix modérés de l'Eau de Cologne de qualité supérieure ...

B. TAYOUT & Co.

... la ... Bourbon et St-Louis ... Havre ... grand assortiment ... de toutes sortes ...

Aussi, un assortiment complet de parfumerie ... &c. &c. &c.

B. TAYOUT & Co.,

24 ja 161 rue de Chartres, encoignure Toulouse

F. CLAVEL, Pharmacien,

Élève de l'École spéciale de Paris,

INFORME ses amis et le public qu'il a acheté de M. J. LABBÉ, la pharmacie située sur la Vieille Levée, No 130, entre les rues Ursulines et Hôpital.

Les relations qu'il a établies avec les premières maisons de Paris et du Nord lui permettront de tenir son officine constamment pourvue de médicaments frais et choisis. Il recevra aussi directement de Suisse un grand assortiment de plantes médicinales d'extraits végétaux.

La plus minutieuse attention et la plus rigoureuse exactitude seront toujours apportées à l'exécution des ordonnances de Messieurs les Médecins.

M. F. CLAVEL ayant travaillé longtemps dans les meilleurs laboratoires de Paris se charge de faire toute espèce d'analyse chimique à des prix modérés.

RÉFÉRENCES :

Dr J. Beugnot, Dr C. Délery,

Dr E. Deret, Dr. Rancé.

19 mai

Sirop de Pissa; Sirop de Pissa!

REÇU par le navire ... du Havre :

300 flacons sirop Nélif pectoral de ... FLAM. ... d'authenticité que les ... "FLAM & FARRE."

EDOUARD GUILLOT, ... rue Royale entre Ste Anne et Dumaine

En débarquement du navire Lemuel Dyer, du Havre à vendre par le soussigné :

1500 dames-jeannes de 5 gallons chaque, 400 do de 3 gallons, 200 do de ...

JOS. LANATA,

24 ja 11, rue Jefferson et 12, Toulouse

Champagne—Champagne.

30 paniers de 12 bouteilles champagne fin, ... paniers de 24 ... demi-bouteilles ... en débarquement du navire Isabella, du Havre, à vendre par V & E MAIGNAN,

21 ja 26, rue St-Louis

EAU DE SELTZ—60 ... eau de seltz véritable, reçu par le navire Heuman, de Brême à vendre par DUNTZE & IREN, Rue Royale et Conti

GRUYERE—8 boucauts fromage de Gruyère, 1re qualité, à vendre par A. COUTIN, 13 rue Bienville

EAU-DE-VIE Cognac—25 pipes cognac ... A vendre par FRANCIS DE FUENTES & Co., 23, Vieille Levée

RUE ROYALE, No 36.

CHEF D'ATELIER ... de Paris ...

MM P. MALLARD & Co, rue Royale,

J. FEYTEL, ...

ACIAIRES.

... Cour de District ... Louisiane de la ... Cour de Dis... de ...

Magasin de Tapis.

... No 122, rue de Chartres.

PAILLASSONS—200 rouleaux de 4/4, 5/4 et 6/4 blancs, à carreaux et de fantaisie, récemment reçus.

Tapis cirés—Une grande variété de modèles et de toutes dimensions.

Tapis de tous genres et de toutes qualités, tels que tapisserie, velours et Bruxelles, trois plis, ingrain, Aubusson, tapis de table et de piano—Le tout à vendre aux meilleurs marchés de la ville par ... 26 mars

Moulins de Bourbon,

...

P. LONGIS & GRATIAA.

... de la Douane.

AUX TAILLEURS.

Les soussignés viennent de recevoir par les derniers arrivages les articles suivants auxquels ils appellent l'attention des marchands tailleurs :

URIAH A. POLLARD & CO., No 76, rue Canal, près Chartres

MAGASIN DE SELLERIE DE Newark, N. J.

ANDREW G. BULL & Co., No 15, rue du Canal, Nouvelle-Orléans, entre les rues Camp et St Charles ...

ANDREW G. BULL & CO.

Reçu par le navire Louisa Elise, de Bordeaux—... Château ... 1847, ... 10 caisses ... de Louit Frères & Co, à vendre par FAURES & NORMAN,

... rue Royale

En débarquement du navire Louisa Elise, venant de Bordeaux :—

50 barriques vin rouge ... du Château Larose.

J. B. PREAUD & Co,

... 31 et 33, rue Gravier

En débarquement du navire Jean Louis, venant de Bordeaux, ... Frères ...

J. B. PREAUD & Co,

31 et 33, rue Gravier

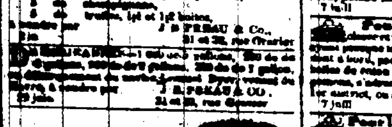

SANGSUES—SANGSUES.

L. PROVOST,

SUCCESSEUR DE M. RUSCONI.

Rue Bourbon 192, entre Toulouse & St.-Pierre.

28000 SANGSUES Hongroises et Suédoises récemment arrivées et à vendre en gros et en détail, au grand dépôt, rue Bourbon, entre Toulouse et St Pierre. 24 avril—1an

Sirop Laroze.

Sirop Laroze d'écorces d'oranges amères, tonique anti-nerveux.

Par J. P. LAROZE—Chaque flacon est accompagné d'une notice.

Seul dépôt à la Nouvelle Orléans chez LION & PINSARD,

2 juil 66 et 78, rue Royale cor. Bienville

PAPIERS PEINTS FRANÇAIS.

DELCROIX—Importateur.

No. 166, rue de Chartres, entre Conti et St Louis,

Appelle l'attention des entrepreneurs, propriétaires, &c., sur

Le grand assortiment de PAPIERS PEINTS,

qu'il vient de recevoir par les derniers arrivages de France, ...

C. W. DUNHAM.

Marchand en gros de bottes et souliers, No 5, rue des Magasins, Nouvelle-Orléans, et No 74, rue Fulton, Boston.

LIBRAIRIE DE FRANKLIN,

No 12, rue St. Pierre, maison Pontalba, en face de la place Jackson.

Ouvrages de médecine, livres de loi, livres d'école, ouvrages divers et les dernières publications à bon marché.

Toujours en main et à vendre à la librairie Franklin : un assortiment complet de registres blancs et de fournitures de bureau.

Le soussigné achète des livres de seconde main.

JOSEPH COHN, propriétaire, Successeur de J. Fowner.

VENTES A L'ENCAN.

Succession de Jean Baptiste Duroc.

PAR S. GUINAULT, encanteur.

Il sera vendu samedi 30 juillet 1853, à midi, à la Rotonde de la Cité, rue St Louis, en vertu d'un ordre de l'honorable Première Cour de District de la Nouvelle-Orléans en date du 21 juin 1853 :

Les propriétés ci-après décrites appartenant à la succession :

... Un lot de terre avec les bâtisses et améliorations y construites, situé dans le deuxième district de cette ville, ... de 30 pieds de face à la rue Dauphine, entre Johnson et Galvez, sur 90 pieds de profondeur ...

2°—Trois lots de terre situés au faubourg Tremé ... Nos 30, 31, ... de 32 pieds ...

VENTES A L'ENCAN.

Succession de E. ... Forde.

PAR N. VIGNIE, Encanteur.

En vertu d'un ordre de l'honorable Troisième Cour de District de la Nlle-Orléans, il sera vendu ... à midi, dans la Rotonde de l'Hôtel St-Louis ...

L'îlot No 117 est compris entre les rues Morales, Victoire, Force et la Promenade Washington, mesure 300 pieds de face à la rue ... et à la Promenade Washington, et 253 pieds ... Force.

L'îlot No 163 est compris entre les rues des Arts, Victoire, Pêcheurs et Force et mesure 300 pieds de face aux rues des Arts et des Pêcheurs, sur 290 pieds de face aux rues Force et Victoire.

L'îlot No 195 est compris entre les rues des Bretons, Victoire, Force et la Promenade Franklin, mesure 300 pieds de face à la rue des Pêcheurs et la Promenade Franklin et 253 pieds de face aux rues Victoire et Force.

Conditions :—Un quart comptant et la balance à un crédit de 6, 12 et 18 mois, en billets endossés à la satisfaction de l'administrateur et garantis par hypothèque spéciale sur les dites propriétés.

Actes de vente pardevant A. Ducatel, notaire public, aux frais des acquéreurs. 14 juin

Succession de Marie Bourdon, décédée veuve de Louis Girard.

PAR S. GUINAULT, encanteur.

Il sera vendu mardi 20 juillet 1853, à midi, à la Bourse de la Cité, rue St-Louis, en vertu d'un ordre de l'honorable Cour de District de la Nouvelle-Orléans, en date du 15 juin 1853,

La moitié indivise de deux lots de terre situés au faubourg Franklin, désignés par les Nos 3 et 4 dans l'îlot No 13, renfermé par les rues des Champs-Elysées, Marigny, Force et Victoire. Le tout conformément à un plan dressé par Vallet, architecte, le 21 novembre 1836 et déposé au bureau de W. Boswell, alors notaire en cette ville, lesquels lots mesurent ... pieds de face à la rue des Champs-Elysées, ... de profondeur, ensemble les améliorations qui y sont construites, consistant en une maison en bois ayant deux chambres à feu, deux cabinets et une cuisine.

Conditions—comptant.

Acte de vente pardevant J. Agaisse, notaire public. 29jn—25,14,20

Esclaves! Esclaves!

Succession de Eugenie Bonne, veuve de J. B. Dupuy.

PAR N. VIGNIE, encanteur.

En vertu d'un ordre de l'honorable Deuxième Cour de District de la Nlle-Orléans, il sera vendu ... à midi, dans la Rotonde de l'Hôtel St-Louis, pour le compte de la succession :

Charlotte, ... âgée d'environ 30 ans, ... 13 ans

Conditions : comptant. 2 juil—4t

POUR PHILADELPHIE.

Ligne de la malle des Etats-Unis.

Compagnie de steamers de Philadelphie et de Savannah.

Le nouveau et magnifique steamship à hélices, STATE OF GEORGIA, du port de 1800 tonneaux, capitaine Walter Collins partira comme suit de Savannah :

Mercredi 23 février, Mercredi 4 mai,

" 9 mars, " 18 mai,

" 23 mars, " 1er juin,

" 6 avril, " 15 juin,

" 20 avril, " 29 juin.

Ce steamship a été construit de manière à offrir aux passagers la plus grande sécurité et le confort le plus complet ...

... STATE OF GEORGIA ... Passage à la chambre ... de Savannah à Philadelphie ... De Savannah à New-York ... C. A. L. LAMAR, agent à Savannah. HIRAM & MARTIN, agents à Philadelphie.

Adams & Co. ... de New-York à Savannah.

FLORIDA, ALABAMA, ...

Agents : PADELFORD, FAY & CO., Savannah. SAMUEL L. MITCHELL, 194, Front Street, New-York

PAQUEBOT DE LA COTE

Pour Bayou Sara, Portland, ...

... le bateau à vapeur BELLA DONNA ...

J. H. MORISON & Co, agents.

AVIS est par le présent donné ... DANIEL BOONE ...

PAUL LACROIX, rue Toulouse

Pour le Havre—Le navire ... LALDYER ... H. V. BAXTER, rue Carondelet

Pour Gênes—... MARY E. KENDALL ... H. V. BAXTER, 22, Carondelet.

Pour Marseille—... BERNARDINA ... H. V. BAXTER, 12, rue Carondelet

Pour Liverpool—... H. V. BAXTER, 12, rue Carondelet

Pour la Havane—... DELVAILLE & MORENO, 34, Vieille Levée

Pour Bordeaux—... JEAN LOUIS ... A. CARRIERE, 29, Vieille Levée

POUR GENES—La barque IDEA, capitaine Mosti, ... LANATA, GAMBOLFO & Co., 9 et 10 rue Jefferson

Pour Gênes—La barque IDEA, capitaine Mosti, ... LANATA, GAMBOLFO & Co., 9 et 10 rue Jefferson

Fabrique d'eaux Minérales Artificielles de Seltz, Vichy, &c., &c.

... D. PERES, Pharmacien, ... Toulouse et Bourbon

GRAINES FRANÇAISES DE JARDINAGE

Pour le Printemps de 1853.

Reçu par le navire Old England du Havre ...