CANDIDATS.

COUR DE DISTRICT.

Je me [illegible] candidat à la place de Juge de la Première Cour [illegible] Nlle-Orléans. [illegible]

Veuillez annoncer [illegible] N. LEA est candidat à la place de Juge de [illegible] Cour de District de la N. Orléans [illegible] Cour qui pourra lui être substituée.

MARTIN BLACHE est candidat pour la place de Juge de la 2me Cour de District de la Nouvelle-Orléans, ou de la Cour qui pourra y être substituée.

Juge de la 3me Cour de District.

RICHARD H. BARKER est candidat à la place de Juge de la Troisième Cour de District de la Nlle-Orléans ou de la Cour qui la remplacera en vertu de la nouvelle Constitution. 8 fév

Nous sommes autorisés à annoncer **M. R. EGGLESTON**, comme candidat à la place de Juge de la Troisième Cour de District de la Nlle Orléans ou de la Cour qui sera appelée à la remplacer par la nouvelle Constitution.

Nous sommes autorisés à annoncer le Juge **ALPHONSE CANONGE** comme candidat aux fonctions de juge de la Troisième Cour de District de la Nouvelle-Orléans, ou de toute Cour appelée à remplacer cette dernière par la Nouvelle Constitution.

Nous sommes autorisés à annoncer que M. **LOUIS DUVIGNEAUD** est candidat à la place de Juge de la Troisième Cour de District de la Nouvelle-Orléans.

Quatrième Cour de District.

Je suis candidat à la place de juge de la Quatrième Cour de District de la Nouvelle-Orléans.

M. M. REYNOLDS.

Veuillez annoncer **JOHN GEDGE** comme candidat à la place de Juge de la Cinquième Cour de District de la Nlle Orléans ou de la Cour qui pourrait y être substituée, en vertu de la nouvelle Constitution.

Suivre UN GRAND NOMBRE D'AMIS.

Nous sommes autorisés à annoncer qu'un grand nombre de votans indépendants soutiendront la candidature du général **D. AUGUSTIN**, à la place de juge de la Cinquième Cour de District.

Troisième Cour de District.

C. M. EMERSON est candidat à la place de Juge de la Troisième Cour de District ou de la Cour qui pourra y être substituée. 16 fév

Nous sommes autorisés à annoncer que **P. S. HIMON** est candidat pour la place de Juge de la Cour des Preuves pour la paroisse d'Orléans, si cette Cour est créée sous la nouvelle Constitution ou toute autre Cour qui pourrait être créée pour succéder à la Deuxième Cour de District.

GREFFIERS.

ALFRED ROUSSEAU

CANDIDAT pour la place de Greffier de la 1re Cour de District.

JOHN CRICKARD est candidat à la place de Greffier de la Deuxième Cour de District de la Nlle Orléans. 30 mars

P. M. BERTIN, depuis quatorze ans député greffier de l'ancienne Cour des Preuves et de la Deuxième Cour de District, est candidat pour la place de GREFFIER de la 2ème Cour de District ou de la cour qui pourra y être substituée.

THOMAS C. POOLE, Greffier de la Deuxième Cour de District, est candidat à la même place.

W. P. **BEDLOCK** est candidat à la place de Greffier de la Troisième Cour de District de la Nouvelle-Orléans.

W. A. NOTT est candidat à la place de Greffier de la Cinquième Cour de District.

Nous sommes autorisés à annoncer le colonel **Charles A. Labuzan** comme candidat à la place de greffier de la TROISIÈME COUR DE DISTRICT, ou de la Cour qui pourra y être substituée. 4 mars

James A. Hopkins est candidat à la place de Greffier de la Quatrième Cour de District.

THOMAS GILMORE, Greffier de la Quatrième Cour de District de la Nlle-Orléans, est candidat à la même place.

Greffier de la Cinquième Cour de District.

Nous sommes autorisés à annoncer que **SAMUEL G. RISK** est candidat à la place de GREFFIER DE LA CINQUIÈME COUR DE DISTRICT ou de la Cour qui y sera substituée.

Pour Avocat de District :

HENRY St. PAUL.

Pour avocat de district :

EDWARD J. CARRELL.

Election : lundi, 21 mai.

MAUSOLÉES A VENDRE

DANS

le Cimetière Catholique.

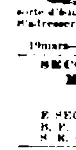

Plusieurs **monuments** FUNÈBRES nouvellement construits avec goût, sur des terrains bien situés, et dans un genre d'Architecture adapté à cette sorte d'édifice et conforme au style sépulcral. S'adresser à **FLORVILLE FOY**, *Marbrier Sculpteur*, rue des Remparts, No 81, près la chapelle mortuaire.

SECCOMB, VOORHIES & CO.,

Marchands Commissionnaires,

No. **15**, rue Tchoupitoulas,

NOUVELLE-ORLÉANS.

E. SECOMB, B. P. VOORHIES, S. K. GRIGGS. 25nov

L. MAJESTE,

Commissionnaire et Importateur.

Vins Bordeaux et Marseille, Cognacs, Liqueurs, &c, &c.

No 115, rue de Chartres, entre St Louis & Conti.

CHARLES BYRNE,

Manufacturier d'objets en cuivre, tole et ferblanc,

ET MARCHAND DE

POELES, GRATES, BARRES DE GRATES, &c.,

46 rue Tchoupitoulas, 46.

A constamment en main un assortiment complet de **Ferblanterie et d'articles en cuivre, poeles, tuyaux de poeles, &c.**

Et en exécute sous le plus bref délai, à des prix raisonnables.

Le plus grand soin sera donné aux ordres qui lui seront adressés de la ville ou de la campagne.

Ver. HEBERT & Cie.

119 rue de Chartres.

Littérature Diverses.

Reçu par la Belle Assise :

Hy. Murger. — Vie de Bohème, — Vie de Jeunesse, — Pays latin.

LAMARTINE. — Œuvres diverses.

BARBIER. — Poésies diverses.

CHATEAUBRIAND. — Œuvres complètes.

CASIMIR DELAVIGNE. — Théâtre.

A. DUMAS. — Louis XVI et Marie Antoinette.

Romans à bon marché,

De Frédéric Soulié, Mery, A. Dumas, E. Sue, Paul de Kock, Saint Hilaire, Arago, &c, &c.

LIBRAIRIE P. MEYER.

Rue Royale, 173, *entre Toulouse et St-Pierre.*

CONSTAMMENT à vendre à des prix excessivement réduits. Ouvrages de Littérature, Sciences, Voyages, Art Mécanique, Médecine, livres de Droit, Atlas, livres rares, ouvrages illustrés et autres.

Par les derniers arrivages, un grand choix de romans illustrés, fournitures de bureau.

A VENDRE,

Une ferme et des animaux au Texas.

UNE portion de terre mesurant 640 acres, faisant face à la baie de San Antonio, à environ six milles de l'embouchure de la rivière Guadalupe, dans le comté de Refugio. Il y a sur cette terre une maison et des chargers et plus de deux cents têtes de bétail. Il y a aussi de bons paturages. La terre est excellente et ce pays en général est admirablement adapté à la culture et à l'élève des animaux. Il y a aussi à vendre une centaine de chevaux et juments et un cheval qui sera vendu avec la ferme. Pour les conditions, s'adresser à CHARLES BYRNE.

11 avril 46 rue Tchoupitoulas

CHANGEMENT DE DOMICILE.

VENTE AU PRIX COUTANT.

J. FEYTEL devant transférer son magasin la saison prochaine, de l'encoignure Chartres et Conti au No 22, rue de Chartres, et voulant ouvrir ce nouvel établissement avec des marchandises entièrement fraîches, se propose de VENDRE SON STOCK ACTUEL **au prix coutant.**

Cet assortiment dont une grande partie est d'importation récente, se renferme aucun article dont l'achat remonte à plus de deux ans.

Il se compose de

Montres et argent patent, Lépine et Duplex, anglaises, françaises et suisses, des meilleures fabriques.

Montres pour dames, or et émail, enrichies de diamants et pierres précieuses.

Pendules et candélabres.

Bijouterie dans toutes ses branches, telles que : — Loquets, Chatelaines, chaînes de sûreté, chaînes de gilets, broches, parures et demi parures, boucles d'oreilles, épinglettes, bagues, boutons de chemises et manches, dés en or, et une quantité d'autres articles qu'il serait trop long d'énumérer.

Grand assortiment de Diamants.

Messieurs les habitants de la ville et de la campagne sont invités à visiter son magasin, ils y trouveront d'excellents marchés à faire.

Il vient de recevoir par le Lemuel Dyer, du Havre, un très joli assortiment de bijouterie française aussi que une facture de montres suisses.

Il vient de monter un atelier de fabrication d'argenterie où il se chargera sur commande, de la fabrication des couverts d'argent, aussi et qu'il fait, est salis françaises ou autres. Les personnes qui désireraient faire renouveller leur argenterie trouveront à la faire avantageusement en s'adressant à lui.

A vendre : — L'installation de son magasin actuel — Cette installation est pour ainsi dire neuve, n'ayant été en usage que l'espace de 2 années. 3 mars

TOUT MARCHAND

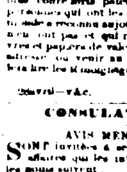

EN ville ou à la campagne, possédant des livres ou des papiers dont la perte pourrait souvent causer sa ruine ; c'est aussi le cas de la plus grande partie des marchands en détail, planteurs, chefs d'atelier, &c. On peut éviter un tel malheur à peu de frais comme le prouve clairement le témoignage des plus forts marchands de la Nouvelle-Orléans et autres villes, qui ont sauvé de cent à huit cent fois leur capital en achetant les COFFRES FORTS PATENTÉS de RICH & Co., contre lesquels le feu ne peut rien. Le soussigné est le seul agent à la Nouvelle-Orléans pour la vente de cet article et le seul qui ait en magasin les véritables coffre forts patentés de Rich & Wilder. Les personnes qui ont les autres coffres forts dont tout le monde a reconnu aujourd'hui l'inutilité, ou celles qui n'en ont pas et qui risquent ainsi de perdre leurs livres et papiers de valeur, sont invitées à envoyer leur adresse ou venir au magasin du soussigné qui leur fera lire les témoignages dont il est question à plus haut.

ISAAC BRIDGE,

26 avril—v&c. 26, rue des Magasins

CONSULAT DE FRANCE.

AVIS MENSUEL.—Mai 1853.

SONT invités à se présenter à ce consulat, pour affaires qui les intéressent, les personnes dont les noms suivent :

Amblard, Aimable,	Hirtzlin, Jh. les époux,
Auburtin, George,	Restivo, Victor,
Baget, Arnaud,	Jadeau, Louis,
Bergerie, la dame veuve,	Lacoq, Jean Jacques,
Dumont, instituteur,	Lagrange, Amédée, Mme veuve
Delaunoé, Aristide Joseph,	
Ducel, Jean,	Leroy, Auguste,
Denat, Jean-Marie,	Lecque, Marie Véronique
Euremann, Adèle Mlle	Muller, Mme veuve
Georget, François,	Montmaurier, Jacques,
Guérineau, Pierre Noel,	Mary, Arnaud,
Gom,	Mourain, Pitre,
Gaugloff, Baptiste,	Ousset, Louis et Thomas,
Gaumont, Mme Etienne	Poterie-Coty, Jean Marie,
Robert née Roche,	Ruau, Auguste,
Hillemayer, Joseph,	Sulpice,
Harmand, Jean François Antoine	Sarrazin, Bertrand,
	Vigoureux, Pierre,
Hasse, Jean Germain,	Valement, les époux.

La Chancellerie du Consulat de France, située rue Royale, No. 102, entre St. Louis et Conti, est ouverte tous les jours, de 10 heures du matin à 3 heures de l'après-midi. 3 mai

Cabinet de dentiste au prix de New-York.

CHARLES K. SKELLEN, (de New-York) DENTISTE, a transporté son atelier de l'*encoignure St-Charles et North*, au No. 106 rue du Canal, 2do porte après Bourbon.

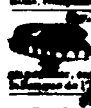

NOUVELLE-ORLÉANS

VIENT D'ÉTABLIR son cabinet d'une manière permanente en cette ville. Les personnes ayant besoin des soins d'un dentiste de talent sont invitées à le visiter et s'informer des prix de ses opérations.

Les meilleures références seront données et les personnes désirant des râteliers complets, avec toutes les **dernières améliorations** pourront le faire exécuter par lui à des prix moins élevés que dans aucun autre établissement. Un garantit le travail [illegible] dans tous les cas. Conditions, comptant. 25 juin—1an

Dr. P. BLANCHARD,

Chirurgien-dentiste, a l'honneur d'informer le public qu'il est de retour à la Nouvelle-Orléans et qu'il vient d'ouvrir son cabinet [illegible] Royale, No 104, [illegible] St-Louis, vis-à-vis [illegible] 27 oct

[illegible]

LA [illegible] dans l'arrestation de la négresse ANNETTE, partie marronne de l'habitation du soussigné. Elle est âgée d'environ 25 ans, est d'une grande taille, a une belle prestance et a la peau très noire. A. TRUDEAU,

26av 13, rue Royale.

Madame Jourdan, ci-devant [illegible]

No. 134, rue Ste Anne.

Pommade pour les Cheveux.

MME JOURDAN a l'honneur de prévenir le public qu'elle tient toujours, à son établissement No 134, rue Ste Anne, [illegible] Pommade qui noircit les cheveux et les fait pousser promptement.

Le grand nombre de personnes qui ont été à même de juger de la vérité de Mme Jourdan, par les effets continus de cette pommade, offre une des meilleures recommandations au Public. Cette Pommade est composée seulement de substances végétales et non minérales.

Mme Jourdan est la seule fabricante de cette Pommade. 12 mars—1an

JOHN CLAUZURE,

Importateur et commissionnaire,

Vins de Bordeaux et de Marseille, Cognacs, &c., 164, rue Royale, entre Toulouse et St-Pierre.

15 fév—

No. 116, rue de la Vieille Levée,

(Entre les deux Marchés.)

C. CAMBRE

VIENT de recevoir les articles suivants, lesquels sont offerts à des prix très réduits :

Fournitures de bâtisse : — Peintures, couplets, crochets, poignets, verroux, serrures, loquets vices, clous.

Outils pour charpentiers : — Galères, varloppes, rabots, moulures, scies, équerres, niveaux d'eau, vilbrequins, etc.

Coutellerie : — Couteaux de poche, rasoirs, poignards, plumes métalliques, cuirs à rasoirs, cartes à jouer, dominos, aiguilles, papier, etc.

Articles de chasse : — Fusils, plombs, capsules, couteaux de chasse, articles de pêche, poires à poudre, cordes de violon, lunettes, peignes, etc. 24déc

F. A. GONZALES.

Marchand de Foin, Maïs, Avoine, etc.

No 11, Front Levée, entre Douane et Bienville

A constamment en main de l'AVOINE d'Égypte, POIS POUR VACHES, POMMES de terre pour plant, et GUANO du Pérou. 27 janv—1an

POIS DE VACHE, POUR PLANT.

POIS de vache pour plant—400 sacs pois de vache frais, de la Caroline, pour plant, en magasin et à vendre par F. A. GONZALES,

19fév No 11 Front Levee entre Douane et Bienville

AVOINE d'Égypte pour plant—500 sacs avoine d'Égypte ou avoine noire, en magasin et à vendre par F. A. GONZALES, No 11 Front Levee et 110 1/2

7 janv rue Commune

MARCHANDISES SECHES,

Encoignure Magazine et Commune.

LES soussignés ont maintenant en main et continueront à recevoir d'Europe et du Nord, un grand assortiment de **marchandises sèches américaines et européennes**, convenables pour ce marché, et qu'ils offrent à vendre à des conditions avantageuses.

Leur stock de **marchandises sèches** comprend les articles suivants :

COUVERTURES pour nègres, françaises et anglaises;

COTON de Lowell 3/4, 4/4;

COTON blanc et écru 3/4, 7/8, 4/4

LINSEYS et JEANS du Kentucky et de Glascow;

LINSEYS à carreaux pour domestiques;

FLANELLES blanches, bleues, jaunes, rouges et vertes;

COTONNADE et DENIMS épaisses et légères pour habitation;

MOUCHOIRS MADRAS et imitation pour négresses;

SATINETS bleu, noir et mêlé;

CALICOS, guinghams, soies et barèges français;

CALICOS américains, ALPACCAS et lé... mousselines anglaises;

BAS, chaussettes de peau, caleçons et GANTS anglais;

BAS et chaussettes allemandes;

MOUSSELINES SUISSES, à carreaux, blanche, en couleur et à dessin;

TOILE D'IRLANDE;

BRETELLES en gomme élastique, cols, dentelles, etc;

PARAPLUIES en soie et coton.

18dec NORTH BROTHERS & Co.

EN débarquement du navire Grenada, venant de Bordeaux :

20 quarts pipe eau de vie de Rochelle,

70 bouteilles do do do, à vendre par J. B. PREAU & Co,

13av 31 et 33, rue Gravier.

EN Magasin et à vendre par le soussigné :

50 barriques vin de Bergasse, derniers arrivages

60 caisses vermouth marque Noilly.

40 paniers d'huile, véritable Plagniol, grandes et demi bouteilles

30 caisses absinthe Sauvajol et Branston.

20 do vin muscat.

5 quarts vin de Madère.

5 do vin de Porto.

25 paniers bouteilles 21 onces.

100,000 bouchons par sacs de 1000 et de 500.

L. MAJESTE,

28 mars 115 rue de Chartres

EN magasin et à vendre par le soussigné :

35 balles bouchons fins pointus, 2 do do réguliers;

2 balles bouchons superfins, 5 do do à demi-tonneaux.

PAUL LACROIX,

12av rue Toulouse No 13

A VENDRE par le soussigné.

220 barriques vin rouge St. Julien Médoc,

30 do vin blanc Haut Sauterne,

100 barils vin blanc Haut Sauterne,

170 quarts pipe Cognac Edmond Jaulin.

20 bales de 15 milliers bouchons pointus,

5 do do do réguliers,

13 pipes Genièvre de Hollande.

X. LAMBERT,

11av 62, rue des Magasins

A VENDRE en débarquement du navire Emperor, arrivé du Havre :

500 damejeannes de 5 gallons.

100 do do 3

100 caisses absinthe Ed. Pernod.

30 do Kirsh Berthaud fils.

Par J. N. CURIEN,

16avril Encoignure Condé et Dumaine

EN magasin et à vendre par les soussignés :

25 barriques vin rouge, Pauillac Médoc

10 do do, crû de Beychevelle St Julien 1848

10 do do Bergasse.

150 caisses vin rouge, Leoville,

45 do do Larose,

24 do vin blanc Haut Sauterne,

10 caisses absinthe Veruet et Lecoultre,

40 do truffes, cèpes, et petits pois,

5 barils whiskey Monongahela,

10 paniers Champagne,

A vendre par P. LONGIS & GRATIAA,

2 mai No 20, rue de la Douane.

EAU DE VIE—40 quarts et huitièmes de pipes, Cognac marque Reine Berthe.

38 demi, quarts et huitièmes de pipe marque A Bolleau,

6 quarts et 1/2 de pipe Larande fine champagne,

1 demi pipe du J. Hennessy, sous les clefs de la Douane.

A vendre par P. LONGIS & GRATIAA,

2 mai No 20, rue de la Douane.

EN débarquement du navire Marion venant de Bordeaux,

15q4 et 25 huitièmes eau de vie de la Rochelle, marque E. Marcel, à vendre par

P. LONGIS & GRATIAA,

2 mai No 20 rue de la Douane

PORTO de M. Roge—30 quarts de pipes à vendre par P. LONGIS & GRATIAA,

No 20, rue de la Douane

OLIVES ET BOUCHONS—13 balles bouchons à vendre; 250 1/2 kegs olives de Séville; 300 kegs do do, à petits noyaux, en magasin et à vendre par P. LONGIS & GRATIAA,

2 mai No 20, rue de la Douane

PORTO F. Durand—500 quarts Porto sous les clés de la douane et ayant droit au drawback, à vendre par

J. & J. TARDOS,

2mai 31, Vieille Levée.

COGNAC—570 futailles des marques suivantes : Jean Louis 1811, Maglory 1834, J. J. Dupuy 1840, Laroche Marquis 1840, A. P. Rochet 1840, et autres marques, sous les clés de la douane et ayant droit au drawback, à vendre par J. & J. TARDOS,

2mai 31, Vieille Levée.

MADÈRE—10 barils madère à vendre par

J. & J. TARDOS,

2mai 31 Vieille Levée.

VINS en caisses—1,000 caisses des marques suivantes : Haut Talence, St Emilion, St Julien, Margaux, Haut Sauterne, en grandes et demi bouteilles, sous les clés de la douane et ayant droit au drawback, à vendre par J. & J. TARDOS,

2mai 31, Vieille Levée.

MUSCAT—500 caisses sous les clés de la douane et ayant droit au drawback et à vendre par

J. & J. TARDOS,

2mai 31, Vieille Levée.

CHAMPAGNE—50 paniers Crown & Star, à vendre par J. & J. TARDOS,

2mai 31, Vieille Levée.

CONSERVES alimentaires—1500 boîtes Champignons, cèpes, petits pois, tablettes de choux, à vendre par

J. & J. TARDOS,

2mai 31, Vieille Levée.

GENIÈVRE—3 pipes de la marque "Swan" à vendre par

J. & J. TARDOS,

2mai 31, Vieille Levée.

VINS en barriques—200 barriques vin à l'usage des familles, sous les clés de la douane et ayant droit au drawback à vendre par

J. & J. TARDOS,

2mai 31, Vieille Levée.

Biscuits crackneil, de Heuntley & Palmers.

1000 Boîtes attendues par le navire J. N. Cooper. C'est la meilleure qualité de biscuits qui ait été importée jusqu'ici sur ce marché. A vendre par les agents DAVID GOWANS & Co.

97, rue du Canal et sous le Odd Fellows Hall

Et aux mêmes prix, par

MM. W. C. Raymond, F. J. Hart, & Co,

R. McAlpin & Co., Hall, Kemp & Co,

Peters & Millard, Faures & Norman,

Douze & Iken.

Ces biscuits se vendent également chez tous les grands marchands de comestibles. 2 mai

BOUTEILLES—50 paniers bouteilles bordelaises 22 onces, en magasin et à vendre par

A. DELAMARE,

6av 9, rue Bienville

HUILE D'OLIVE—50 paniers huile d'olive Plagniol, grandes bouteilles,

20 paniers huile d'olive Plagniol, 1/2 bouteilles,

20 do imitation do grandes bouteilles,

30 do huile d'olive Marcellin Sue, grandes bouteilles, à vendre par A. DELAMARE,

6av 9, rue Bienville

Sirops Parfumés.

JOHN WINÇON, No **55**, RUE DE LA VIEILLE LEVÉE, prévient les habitants de la ville et de la campagne qu'ils trouveront chez lui un assortiment de sirops au jus d'ananas, de groseilles, de fraises, de framboises, de mûres, de salsepareille, d'orgeat, de punch, de limon, de vanille, de grenadines, etc., etc. Tous ces sirops sont garantis de première qualité, et se vendent au galon, ou à la douzaine, à des conditions libérales. 26 av—15f

ADR. Z. CAVELIER L. F. MAXENT

CAVELIER & MAXENT,

Rue Royale, No. 163,

INFORMENT leurs amis et le public qu'ils continuent le même genre d'affaires que l'ancienne maison A. & Z. Cavelier, et qu'ils sont les seuls agents des vins de C. C. Haut Brion, La Mission, en barriques et en caisses 19d

COGNAC—4 quarts pipe cognac supérieur de A. Pareyra 4me preuve; 6 octaves do do do; 26 quarts do cognac 4me preuve de J & J Prom & Co., Rochelle; 4 quarts do 1re preuve do cognac L. Longuy; 4 do do 1re do R. R. supérieur; 10 octaves do do cognac J & J Prom; 18 do do vieux cognac; 93 octaves do 4me preuve de J & J Prom, Rochelle, à vendre par Fdo DE FUENTES & CO,

30av 22, Vieille Levée

CHAMPAGNE—Venant d'être reçu par le navire Belle Assise—125 paniers champagne Venoge & Co, Espernay, à vendre par

Fdo DE FUENTES & Co.,

30 av 22, Vieille Levée

EN magasin et à vendre par les soussignés—

200 caisses vin blanc Haut Sauterne; 600 caisses vin blanc des meilleures marques de Bordeaux; 34 barriques vin blanc et Caprais; 60 barils do do, 8 do véritable vin blanc Barsac; 48 caisses fruits au jus assortis; 30 do cerises à l'eau-de-vie; 1500 demi do pois verts de Nantes; 500 do do do cèpes à l'huile; 100 caisses muscat; 20 do kirsch supérieur; 25 barils vin d'Oporto de M. Regis & Co; 25 quarts imitation Madère; 10 do vieux Xeres très supérieur; 32 quarts do do do Madère; 80 sacs amandes à la dame; 25 paniers do do; 5600 quarts boîtes sardines de la Rochelle,

Fdo DE FUENTES & Co,

30av 22 Vieille Levée.

VEUVE CLICQUOT PONSARDIN—Venant d'être reçu—40 paniers du célèbre Champagne de Vve Clicquot Ponsardin, en quarts et poinçons, à vendre par Fdo. DE FUENTES & Co,

30av 22 Vieille Levée

ATTENDANT et à vendre par les soussignés—25 caisses cerises à l'eau de vie; 50 caisses vin rouge, St Estèphe supérieur; 3 caisses saucissons de Lyon; 33 barriques vin rouge Bourg; 12 barriques de vin blanc; 216 caisses vin rouge St-Julien; 60 barriques vin rouge St Julien, St-Emilion; 60 barils vin blanc Sauterne, 200 caisses vin Margaux et St-Julien.

Par le Toronto de Marseille—100 paniers huile d'olive véritable J. Plagniol; 80 barriques vin rouge Bergasse; 60 caisses savon de Castille.

Fdo. DE FUENTES & Co,

30avril 22 Vieille Levée

EN débarquement du navire Marion, venant de Bordeaux :

8 barriques vin rouge Pauillac Médoc, par familles,

6 do do Cantenac do

8 do do St Estèphe de bon ordinaire,

40 do vin blanc Haut Sauterne, J. Ducasse,

45 barils do do

20 caisses de 12 bouteilles vin rouge Pauillac,

27 do 24 1/2 do do do

20 do 12 do vin blanc Haut Sauterne,

20 do 24 1/2 do do do

21 do moutarde diaphane de Louis Bérès, à vendre par B. TALAMON,

30av 166, rue Royale

DIVERS EN MAGASIN—Vermouth de Noilly et de Genève, bouteilles vides 22 onces, moutarde de Bordeaux, absinthe suisse, diverses marques, au [illegible] de Roux, de J. Charles, vin rouge et blanc en caisses et barriques, divers crus et marques, vin rouge de Castaillac, blanc de Bahec, vin de Comprian, Girard Frères & Co., petits pois au naturel do, 1/2 et gros, fruits, diverses marques, liqueurs Fayes, Perrier, La Bardère et Cardinal de Richelieu, eau de fleurs d'oranger, différents modèles, &c, &c, à vendre par

30av B. TALAMON, 166, rue Royale.

TAPIS de table, riches—100 Tapis à vendre par

11 fév FRED. LOBBOS, 34, rue Douane

Nouveau moyen [illegible] procédé [illegible] Arcshes, [illegible]

C[illegible] des mal[illegible] les plus réputés de Paris, au nombre desquels il cite la maison Toulère et David, le sieur D. GANT s'occupe dans son état de dorer des couverts [illegible] ouvrage qui pourrait lui être confié ; Préparera et mettra à neuf candélabres, lampes, lustres, pistolets, pendules, vases sacrés, bellières, etc. Les améliorations qu'il doit à sa longue pratique, ainsi qu'à ses expériences et recherches personnelles, assurent au public, outre le fini du travail, une modération dans les prix, que l'on chercherait vainement ailleurs.

Références :

MM. F. MAILLARD & Co, rue Royale.

J. FEYTEL, enc. Chartres et Conti.

HYDE & GOODRICH, rue de Chartres.

SIEBRECHT, rue Royale.

ALEXIS & LEVIS, rue Royale.

FABRE, Passage de la Bourse. 17 mai—1an

REÇU par le Wm Penn, de New-York, un assortiment de baleines de toutes longueurs, pour robes et corsets;

Peignes Bloomers, aiguilles Warrin;

Épingles de tous aulnes assorties;

Cartes de coton et autres;

Fil Marshall 1re et 2me qualité;

Fil Alexandre de tous numéros.

Par le Silas Holmes

2600 assortes crochets demi yards;

100 grosses boucle corsets;

50 do marteaux à tapis;

Eventails en ivoire, éventails en bois, éventails en papier supérieur,

Cascarille en boîtes;

Peignes fins en ivoire, et autres articles.

Le tout à vendre en gros seulement, aux prix les plus modérés, par

M. P. CHASSANIOL.

Bonneterie anglaise

Adolphe Blache, 69, Rue Royale.

VIENT d'ajouter à son stock déjà considérable de bonneterie de toute sorte, un bel assortiment des articles suivants reçus de New York par le steamer Empire City :

Chaussettes anglaises en fil d'Écosse blanc et écru,

Do do en coton do do,

Gilets de peau en fil d'Écosse, article supérieur,

Do do en coton, tissu léger convenable pour la saison. 26av

Produits de la Havane.

EN débarquement de la goélette John S. Gittings, venant de la Havane :

58 sacs café vert de la Havane, 1re qualité,

244 caisses sucre blanc, florete et quebrado,

3 barils cigarettes des marques favorites de Figaro et Mensajero.

Un petit lot de picadura, 1re qualité.

250,000 cigares de la Havane des marques les plus célèbres, choisies expressément pour nous, savoir : Figaro, Colozo de Rodas, Bellas Artes, Sevillana, Ortega, Camila, Moreno, Fontica, La voz, Castañeda, Filantropa, Empire City, &c. &c. comprenant les dimensions suivantes : —Millars, Regalias, Med. Reg. Londres, Canones, Brebas, Prensados, Cilindrados et Damas. Le tout à vendre à des prix raisonnables par DELVAILLE & MORENO,

26av 34, Vieille Levée

A VENDRE en magasin par les soussignés :

30 barils Porto,

50 barriques vin rouge ordinaire,

70 barils whiskey Monongahela, Bourbon et Rye,

25 barils whiskey Tuscaloosa,

500 paniers anisette fine, 500 do, surfine,

500 paniers anisette superfine,

200 caisses Curaçao surfin et superfin, gd. modèle,

50 do do do do petit do.

150 do Marasquin surfin et superfin,

75 do Eau verte,

150 do Absinthe de diverses marques,

70 do Kirchenwasser do do.

100 do Liqueurs superfines,

200 do do surfines, 350 do. fines,

60 paniers Champagne de diverses marques,

75 caisses vin Muscat,

75 do Vermouth de la marque de L. Noilly,

375 do Vin rouge ordinaire,

80 do do qualité supérieure,

200 do Fruits à l'eau-de-vie,

100 do Guignolet, &c., &c., &c.

Madère, Brandy, Genièvre de Hollande, Sherry, Cognacs, Anisette, Mesise, Bitters, Peppermint, par barils, pipes, demi-pipes, quarts de pipes, &c., &c.

DARAN, LABICHE & Co.,

17 fév 45, Vieille Levée

TOILES! TOILES!

GIQUEL & JAMISON.

18, RUE DE CHARTRES,

VIENNENT de recevoir un assortiment des articles ci-dessus mentionnés, qu'ils offrent à vendre à bas prix :

15 caisses toiles d'Irlande de $6 à $30,

4 do platille, 3 do bretagne,

5 do ginga et listados,

3 do toile du Nord, 4 do Russie,

2 do ouvrée à œil de perdrix,

3 do ouvrée, damassée pour tables,

3 do coutil fil, dessins nouveaux,

2 do serviettes damassées,

4 do do rayées, rouge et bleue, de $1 25 à $3 la douzaine,

2 do toiles de Paris, de $2 50 à $12 la pièce,

2 do toiles à torchons,

4 balles coliciers 10 c à 20 c. la yarde,

2 caisses batiste imprimée pour robes,

5 do toiles couleurs, pour chemises,

5 do do à draps, 6/4 à 14/4,

5 do do à taie d'oreiller,

5 do do drap Cretonne.

AUSSI :

150 pièces nattes 4/4 rouge et blanche à 25 c.

100 do do 4/4 blanche à 25 c.

75 do do 5/4 rouge et blanche à 30 c.

25 do do 5/4 blanche à 30 c.

50 do do 6/4 rouge et blanche à 35 c.

50 do do 6/4 blanche à 35 c.

Toutes ces nattes sont de première qualité et des meilleures fabriques. GIQUEL & JAMISON,

22 av 18 rue de Chartres

Graines—Graines.

T. BACHELIER,

Marchand de Graines, Horticulteur, Botaniste,

Rue des Ursulines, entre Vieille-Levée et Condé.

REÇU par le navire Franklin, d'Europe, et par l'Empire City, de New-York :

Artichauts,	Epinard,
Brenne,	Haricot,
Betteraves,	Laitue,
Cardon,	Romaine,
Carrotte,	Melon,
Céleri,	Navet (les choix).
Cerfeuil,	Chicorée,
Pak-cho,	Pe-tsai,
Scarolle, Panais,	
Chou (50 variétés), Persil,	
Chouffleur (extra large), Poireau,	
Concombre,	Poireau,
Crambe,	Pourpier,
Rave,	Radis,
Roquette,	Tomates, &c, &c
Squash,	

Fleurs annuelles, bisannuelles, vivaces, Plantes en pots, &c.

Nota : —Les semences détaillées ci-dessus, sortent de chez les cultivateurs les plus expérimentés, elles sont fraîches et ne laisseront rien à désirer, tant pour les espèces franches que pour la parfaite levée. 27av

GRAINES FRAICHES DE JARDINAGE,

Pour le Printemps et l'Eté.

Reçu par le navire Old England, du Havre :

Radis demi-longs, roses,	Choux fleur demi dur,
Radis ronds, roses,	Choux fleur d'Italie,
Raves, longues roses,	Choux raves,
Radis noirs,	Choux navet rutabaga,
Radis jaunes,	Choux cavalier,
Carottes demi-longues,	Choux toile tête,
Carottes courtes,	Choux mosilleux,
Carottes longues,	Cresson de fontaine et Alénois,
Betteraves courtes, rouges,	Persil et cerfeuille,
Betteraves longues, rouges,	Salsifis et Panais, 1/2 long,
Betterave blanche ou carde,	Roquette et mâche,
Laitue royale,	Cardon blanc d'Espagne,
Chicorée frisée,	Melon, Cantaloup,
Scarolle jaune,	Concombres longs verts,
Céleri grand plein blanc,	Squash non blanc,
Céleri plein blanc, turc,	Navets, d'Amérique,
Céleri plein, rose,	Navets, d'Italie,
Céleri raves,	Épinard, large feuille,
Poireau gros court,	Concombre Rada,
Oignon et rabalte,	Chicorée de Meaux,
Aubergine et tomatte,	Giraumont musquée,
Choux pommés, 12 variétés,	et d'Espagne,

Pois, 6 variétés, haricot nain, 8 variétés, haricot à rames, 5 variétés, graines fourragères, St-Foin, Luzerne, trèfle incarnat, betterave champêtre, carotte fourragère.

Il en sera de même des graines de fleurs, d'arbres et d'oignons en pots, pouvant se transporter en toute saison. S'adresser au magasin.

J. MENARD, 181, rue Vieille Levée,

30 mars entre l'Hôpital et Quartier.

WHISKEY Monongahela—100 barils en magasin et à vendre par E J HART & Co,

26av 79, rue Tchoupitoulas

ALCOHOL—40 barils, en magasin et à vendre par E J HART & Co,

26 av 79, rue Tchoupitoulas

EAU DE VIE de pomme—25 barils, en magasin et à vendre par E J HART & Co,

26av 79, rue Tchoupitoulas

PAPIER DE PAILLE—200 rames, en magasin et à vendre par E J HART & Co,

26 av 79, rue Tchoupitoulas

JAMBONS passés au sucre, de Stagg & Shay—50 tierçons, en magasin et à vendre par

E J HART & CO,

26 av 79, rue Tchoupitoulas

LANGUES de Bœuf—25 caisses, en magasin et à vendre par E J HART & Co,

26 av 79, rue Tchoupitoulas

RAISINS—500 caisses, en magasin et à vendre par E J HART & Co,

26 av 79, rue Tchoupitoulas

SAVON de toilette, de toutes qualités, à vendre par

23 fév JOS. H. MARKS, 76 et [illegible] Magasins

SARDINES à l'huile—75 caisses sardines diverses marques, en boîtes, demi et quarts de boîtes, venant d'être reçues, à vendre par

EUG. ROCHEREAU & Co,

25 avril 17 & 19, St-Louis.

VIN BLANC—15 barils vin blanc Haut Sauterne, 100 caisses vin blanc Château d'Yquem, A vendre par EUG. ROCHEREAU & Co,

25 av 17 et 19, rue St-Louis

CHAMPAGNE—35 paniers champagne "Ruinart père et fils," en bouteilles et demi bouteilles, A vendre par EUG. ROCHEREAU & Co,

25 avril 17 & 19, rue St-Louis

VINS de Port, Burgundy Port et Xerès :

40 quarts de pipes Porto, Crown Brand,

55 quarts de pipes Burgundy Port à la Couronne,

10 do do Xerès, V P (2),

35 octaves do do V P (2),

8 do do extra doux,

A vendre par P. LONGIS & GRATIAA,

2 mai 20, rue de la Douane

ATTENDU par le Marion, de Bordeaux—45 barriques vin rouge, Bouvet Jne;

36 barriques vin blanc "

59 barils "

60 futailles eau de vie 4me preuve, Bouvet Jne;

59 do du 1re preuve, St-Georges;

10 demi pipes United Proprietors,

50 quarts forte sève,

25 barils La Rochelle Brandy,

THOMAS PINET & CO,

26av 29, rue Conti

ATTENDU par l'Alma, de Bordeaux :

16 barriques vin blanc,

52 barils do E. Dubuc,

200 caisses do

5 demi United Proprietors,

30 quarts forte sève,

15 barils La Rochelle Brandy,

15 futailles Cognac Du Perron.

THOMAS PINET & CO,

26av 29, rue Conti

ATTENDU par le Louisa Bliss, de Bordeaux : —

45 barriques vin rouge Bouvet jeune,

30 barriques vin blanc do

32 barils do do

5 demi pipes cognac 1re preuve, fine champ. Melody

32 quarts do do do

A vendre par THOMAS PINET & CO,

26av 29, rue Conti

Aux Marchands de la Levée.

LES soussignés ont en magasin et tiennent constamment en mains les articles suivants convenables à leur vente :

Coutellerie de poche,	Coutellerie de table,
Ciseaux,	Razoirs,
Brosses,	Peignes,
Parfumerie,	Encre,
Papier,	Plumes,
Violons,	Miroirs,
Dominos,	Cadenats,
Jeux d'échecs,	Cuillères,
Bijouterie,	Serrures,
Colliers pour marins,	Capsules,
Couteaux,	Cartes à jouer,

Et tout ce que l'on peut désirer dans un magasin de quincaillerie.

URIAH A. POLLARD & Co,

11avril 76, Canal, près Chartres.

PRUNES SÈCHES—En débarquement du navire Marion, de Bordeaux, et à vendre par les soussignés—

40 caisses de 12 pots prunes sèches diverses grandeurs.

30 do 12 boîtes transparentes do

NUMA LACOSTE,

29 avril 147, rue Royale

FRUITS AU JUS—25 caisses fruits au jus de la marque Teyssonneau Jne, en débarquement du navire Marion, de Bordeaux, à vendre par

NUMA LACOSTE,

29 avril 147, rue Royale

VIN ROUGE pour famille—40 barriques vin rouge Château Bonneau—En débarquement du Marion, de Bordeaux, à vendre par

NUMA LACOSTE,

29 av 147, rue Royale

SARDINES à l'huile—En débarquement du navire Marion de Bordeaux—

100 caisses de 100 demi boîtes chaque sardines à l'huile de la marque Deffès & Co., de Nantes.

10 caisses de 200 quarts boîtes chaque, sardines à l'huile, de la marque Deffès & Co., de Nantes

15 caisses de 50 quarts [illegible] à l'huile de la marque Deffès & Co de Nantes, à vendre par NUMA LACOSTE,

29 avril 147, rue Royale

DEMANDE D'UN COMMIS pour faire la vente sur la levée, de la maison Rouge. Le Commis devra fournir de bonnes recommandations et parler anglais et français.

25av JOS. N. ROBERT & Co.

CHERRY PECTORAL

DE AYER.

DE TOUS LES REMÈDES inventés jusqu'aujourd'hui et d'une œuvre d'efficacité d'y en a pas un mal qui puisse être comparé à cette Préparation. Les autres médicaments guérissent dans certains cas, mais celui-ci les fait disparaître les maux de gorge et les affections pulmonaires toutes les fois que ces maladies ne sont pas incurables. Ce spécifique a un poli agréable ... Nous ne nous adressons pas aux personnes qui l'ont déjà employé, mais à celles qui en ignorent l'existence. Les familles qui connaissent les bienfaits de ce remède l'auront toujours chez elles afin de pouvoir à temps les suites dangereuses de la toux et du rhume qui, lorsqu'on les néglige, amènent infailliblement la consomption.

Lisez la lettre suivante d'un médecin distingué du port et de la ville de

St-Johns, 8 mai 1851.

J'ai employé, pendant cinq ans, votre CHERRY PECTORAL et je me suis aperçu qu'il guérit radicalement la rhume et la toux auxquels nous sommes particulièrement sujets dans cette partie de l'État.

Je crois qu'on n'a pas encore découvert un remède dont l'efficacité soit aussi grande, et je ne vois pas comment on pourrait en inventer un meilleur pour la guérison des maux de gorge et des affections pulmonaires.

J. J. BURTON, D. M. P. R. S.

Voyez ce que peut faire le CHERRY PECTORAL sur une constitution délabrée :

Sudbury, 24 janvier 1851.

DR. AYER — En juillet dernier j'eus une violente attaque de diarrhée. Je retournai à San-Francisco dans l'espoir que le climat et le changement de climat me rendraient la santé. Je fus guéri, il est vrai, mais la diarrhée fut suivie d'une forte toux et grand enrouement. Je revins dans ma famille sans que la traversée m'eût fait aucun bien. Ma toux empirait de jour en jour et lorsque j'arrivai à New-York [illegible] que j'allais mourir de consomption; j'avoue que je partageais leurs craintes. J'employai alors votre remède bien qu'il ne m'inspirât aucune confiance. Je ne vous écrirai certainement pas si je ne croyais de mon devoir d'annoncer aux malades, par votre intermédiaire, que je fus guéri au bout de huit mois. J'attribue ma guérison à votre CHERRY PECTORAL.

Votre ami,

WILLIAM W. SMITH.

Washington, Pennsylvanie, 12 avril 1848.

Mon cher Monsieur : —Votre remède m'a sauvé la vie; permettez-moi de vous exprimer ici ma profonde reconnaissance.

Les symptômes alarmants de la consomption s'étaient manifestés en moi et je m'étais déjà préparé à mourir lorsque mon médecin m'apporta une bouteille de votre CHERRY PECTORAL. J'éprouvai sur le champ du soulagement et fus rendu à la santé au bout de peu de semaines.

Si votre Cherry Pectoral est toujours aussi efficace, vous êtes certainement un des bienfaiteurs de l'humanité.

Votre obéissant serviteur.

JOHN J. CLARKE, Curé de l'église St-Pierre.

Nous ne saurions produire de meilleurs témoignages, si ce n'est le résultat qu'on obtient toutes les fois qu'on emploie ce spécifique.

Préparé et vendu par JAMES C. AYER, Chimiste, Lowell, Etat du Massachusetts.

A vendre par J. WRIGHT & CO, 151, rue de Chartres. Agents pour la vente en gros et en détail.

Et par les pharmaciens en général. 1mars—3m3fps

WINER'S CANADIAN VERMIFUGE

A CERTAIN REMEDY FOR WORMS.

VERMIFUGE CANADIEN DE WINER,

Garanti purement végétal.

REMÈDE PROMPT ET SÛR CONTRE LES VERS.

C'EST un fait incontestable, établi par l'expérience et le témoignage des médecins les plus éminents, que les trois quarts des maladies qui enlèvent les enfants par milliers sont causées par les vers. Les préparations les plus variées sont administrées contre les vers, mais la plupart sans effet. Aujourd'hui la découverte n'est plus à faire : le remède infaillible est trouvé. C'est le

Vermifuge Canadien de Winer.

On peut le donner sans danger aux enfans de tout âge. On reconnait aux symptômes suivans la présence des vers dans les intestins : teint pâle, lèvres et paupières plombées, rougeurs subites, yeux lourds et langoureux, haleine fétide, lèvre supérieure enflée, démangeaison aux narines; sommeil interrompu en sursaut, les dents grincent; fièvre lente, appétit irrégulier, quelquefois vorace, quelquefois même dépravé.

On pourrait offrir des milliers de certificats en faveur de ce remède; deux seuls vous suffiront, qui en démontrent la supériorité :

TÉMOIGNAGE DES MÉDECINS

Nous, soussignés, ayant fréquemment administré un médicament préparé par John Winer, de cette ville, désigné sous le nom de VERMIFUGE CANADIEN, et bien convaincus de son efficacité, le recommandons en toute confiance comme un remède infaillible pour l'expulsion des vers logés dans le canal intestinal.

C. O'REILLY,

Licencié du C. R. des chirurgiens, en Irlande, &c.

G. W. DICKINSON,

Membre du C. R. des chirurgiens, à Londres, &c.

Lettre du Rév. J. Flanagan, de Binbrook, C. W.

Monsieur J. Winer, j'ai fait l'essai de votre Vermifuge Canadien avec le plus grand succès. Dans ma propre famille, partout ou je l'ai administré, il a toujours produit un soulagement immédiat. Je le préfère ici tout certains et que les enfants le prennent sans répugnance.

JOHN FLANAGAN.

Les médecins emploient le Vermifuge de Winer, parce qu'ils ont reconnu que c'était une préparation purement végétale et sans danger. Quelques médecins des environs ont certifié l'avoir employé dans leurs pratiques avec un succès constant.

Les agents du Vermifuge ont reçu plus de mille certificats de planteurs, négociants et médecins de la Louisiane, établissant les propriétés utiles de ce remède.

Garanti dans tous les cas.

Le Vermifuge est préparé par John Winer, chimiste, à Hamilton, Canada, et par John Winer & Co, No 85, Maiden Lane, à New-York, seuls propriétaires aux États-Unis.

Vendu en gros et en détail, aux prix de manufacture, par J. WRIGHT & Co.,

1 juin—1 an 151, rue de Chartres

AMER DE MORTIMORE

Pour la purification du sang.

PRIX.......................UNE PIASTRE

CE précieux remède est plus connu que toute autre préparation qui ait été offerte jusqu'ici au public.—Des milliers de personnes qui l'ont employé disent aujourd'hui que c'est sans contredit le meilleur spécifique pour

CALMER LES NERFS.

Les médecins les plus distingués le prescrivent comme le meilleur remède

POUR LA PURIFICATION DU SANG.

Et une foule de personnes qui souffraient depuis longtemps de maladies produites par des habitudes sédentaires, par l'indigestion, le mauvais état du foie, et l'inaction des nerfs, déclarent cette préparation comme la plus efficace qui existe. Il n'y a pas de remède qui agisse aussi promptement ...

Les personnes affectées nerveuses, la dyspepsie ou l'indigestion, perte d'appétit, maux de tête nerveux, constipation, pleurésie, douleurs au côté du cœur, sous le bras, etc., obtiendront un soulagement complet par l'usage de ce précieux remède. Il est aussi excellent contre les maladies de la peau, la scrofule et l'érysipèle.

Ce remède est composé de plantes purement végétales; le goût en est agréable et il peut être pris sans danger par la femme la plus délicate, et même par un enfant.

PRIX.................$1 la bouteille

A vendre par W. V. ALEXANDER & Co., Propriétaires, No 4, rue Barclay, [illegible] New-York.

On trouve chez eux ce qui sert de guérison en gros et en détail et toute précieux et sur commande.

GUERISON DES RHUMATISMES.

Sous quelque forme qu'il se présente, qu'il soit INFLAMMATOIRE, aigu ou CHRONIQUE, Telle est le

REMÈDE DE MORTIMORE.

Qui est une préparation végétale, un remède interne, purifiant et jamais de la circulation ... Ce remède et sa de plus des milliers de personnes qui ayant pour témoignages de son efficacité merveilleuse et pour les

Présentez-vous chez le propriétaire; il vous donnera une circulaire, et vous lirez les lettres et les certificats de ceux qui ont été guéris et que ce remède a radicalement guéris.

J. WRIGHT & Co,

No 151, rue de Chartres, N. O.

Et par F. MACPHERSON, No 29, rue du Camp, N O

23av—1an 3ps et c

ESSENCE DE GINGEMBRE de la Jamaïque DE F. BROWN.

CETTE essence est une préparation d'un mérite rare. Les vertus en sont incalculables pour les diarrhées ordinaires, les commencements de choléra; en un mot, pour tous les cas d'affaiblissement des organes digestifs. L'efficacité de cette essence se fait surtout remarquer aux époques où le choléra sévit et pendant les maladies d'été auxquelles les enfans sont sujets.

AVERTISSEMENT.—Assurez-vous de l'authenticité de l'Essence qu'on vous présente. Celle qui est préparée par F. BROWN, à son débit de produits chimiques et pharmaceutiques, au coin N. E. des rues Cinquième et Chestnut, Philadelphie, à vendre par tous les pharmaciens bien connus aux États-Unis.

En vente chez J. WRIGHT & Co **151**, rue de Chartres. 11 déc—1a

MALADIE DE FOIE,

DYSPEPSIE,

JAUNISSE,

FAIBLESSE CHRONIQUE OU NERVEUSE, MALADIE DE L'AINE ET

TOUTES LES MALADIES

PROVENANT DES DÉSORDRES

DU FOIE ET DE L'ESTOMAC.

TELLES que constipation, hémorroïdes, étourdissements, aigreurs à l'estomac, nausées, cardialgies, dégouts pour la nourriture, poids à l'estomac, rapports, maux d'estomac, vertiges, respiration brève et difficile, maux de cœur, suffocation dans une position horizontale, faiblesse de la vue, taies, fièvre et maux de tête, sueurs, dyspepsie, jaunisse, points de côté, maux de reins, de poitrine et douleurs aux membres, sensation de chaleur, inquiétudes imaginaires et grande dépression d'esprit.

Les maladies ci-dessus pourront être guéries d'une manière efficace par les

Célèbres Amers Allemands du Dr. HOOFLAND,

préparés par le

Dr. C. M. JACKSON,

No 120, rue Arch, Philadelphie.

L'influence de ces Amers sur les maladies ci-dessus n'est pas surpassée, si toutefois elle est égalée, par aucune préparation aux États-Unis. Ce fait est prouvé par plusieurs guérisons qui ont été accomplies dans des cas où d'habiles médecins avaient pas réussi.

Ces Amers sont dignes de l'attention des malades; ils possèdent de grandes vertus pour la guérison des maladies du foie et raffermissent les organes digestifs; le goût en est, en outre, agréable.

Lisez et soyez convaincus.

Le PHILADELPHIA SATURDAY GAZETTE parle ainsi des **Amers allemands du Dr Hoofland** :

"Il nous arrive rarement de recommander à la confiance et à l'appui de nos lecteurs ce que l'on appelle des Médecines patentées. Aussi, lorsque nous recommandons les Amers allemands du Dr Hoofland, nous désirons que le public sache bien que nous ne voulons parler de ces charlatans qui ont promis depuis quelque temps et qui sont oubliés après avoir été les dupes des malades, mais d'un remède dont la réputation est solidement établie et qui a obtenu le cordial appui de la Faculté.

Voici un extrait du SCOTT'S WEEKLY du 26 août :

"Les Amers allemands du Dr Hoofland, préparés par le Dr Jackson, sont maintenant recommandés par quelques-uns des membres les plus distingués de la Faculté comme un remède d'une grande efficacité pour les faiblesses auxquelles les femmes sont sujettes. Les personnes dont la constitution est faible trouveront dans ces Amers un remède à leurs maux."

Autres preuves.

M. J. G. Moore, éditeur du DAILY NEWS, s'exprimait ainsi le 31 octobre :

"Amers allemands du Dr Hoofland—Nous faisons, en ce moment, l'essai de cette célèbre médecine, pour une maladie opiniâtre des entrailles, et nous pouvons répondre de son efficacité. Nous avons pris le contenu de deux bouteilles, et nous avons éprouvé plus de soulagement que ne nous en a procuré le traitement, pendant de longues années, des médecins les plus en renom.

L'hon. C. D. Hineline, maire de la ville de Camden, donne l'opinion suivante :

"AMERS ALLEMANDS DE HOOFLAND.—Un grand nombre d'éloges de ces Amers nous ont tombé sous les yeux, et la source d'où venaient ces éloges nous a engagé à nous assurer par nous-mêmes de leur efficacité. Nous en avons fait usage et nous devons dire qu'ils exercent une influence des plus bienfaisantes sur les maladies du foie et des organes digestifs; le pouvoir en est étonnant pour détruire la couche de mucosité de l'estomac, et la vigueur aux nerfs, et procurant un sommeil réparateur.

Si l'on se servait plus généralement de cette médecine il y aurait moins de maladies, car la plus grande partie des maladies proviennent de l'estomac, du foie et du système nerveux. Que ceux qui souffrent essaient et ils s'en trouveront bien. Elle devrait être dans toutes les familles. ...

A vendre en gros et en détail :

Au dépôt de cette médecine, No 120 rue Arch, une porte au-dessus de la rue Sixième, Philadelphie, et par les négociants de tous les États de l'Union.

En vente chez J. Wright & Co., No 151, rue de Chartres, Nouvelle-Orléans, et par les pharmaciens dans toute la ville. 15 déc—1an, ps et camp

CARTES OPAQUES A DEUX TÊTES

Jeu de 52, 90 cts, $1 le sixain, $18 la grosse.

Jeu de 32, 15 cts 75 cts do $14 do do.

LES cartes opaques ont cette supériorité justement appréciée sur les cartes ordinaires, qu'elles n'ont pas l'inconvénient de la transparence, même placée sous la plus vive lumière.

En vente chez A. PAYA & CO.,

qui ont aussi constamment en main un assortiment complet de cartes à jouer de fabrique FRANÇAISE, AMÉRICAINE, ANGLAISE ET ALLEMANDE.

3av 36, rue de Chartres.

VENTES JUDICIAIRES.

[illegible] vs. [illegible]

TROISIÈME Cour de District de la Nouvelle-Orléans—No 5,316—En vertu d'un writ de fieri facias à moi adressé par l'honorable Troisième Cour de District de la Nouvelle-Orléans, dans l'affaire ci-dessus, je procéderai, le mercredi 18 de mai 1853, à midi, dans la rotonde de la Bourse de l'hôtel St-Louis, entre celles de Chartres et Royale, à l'adjudication de :

Le temps à courir du bail de la maison connue sous le nom de "Franklin House," située à l'encoignure des rues Nouvelle-Levée et North Market, expirant le 31 octobre prochain.

Saisi dans l'affaire ci-dessus.

Conditions :—Comptant, au moment de l'adjudication. JAMES P. FRERET,

14av—10,14,18 Shérif de la paroisse d'Orléans

Bertrand Saloy vs Bernard Moura.

PREMIÈRE Cour de District de la Nouvelle-Orléans, No 6643—En vertu d'un writ de saisie et vente à moi adressé par l'honorable Première Cour de District de la Nouvelle-Orléans, dans l'affaire ci-dessus, je procéderai le lundi 16 de mai 1853, à midi, dans la rotonde de la Bourse de la Cité, rue St-Louis, entre celles de Chartres et Royale, à l'adjudication de :

Deux terrains situés en faubourg Tréme de cette ville, désignés sous les numéros six et vingt-cinq de l'îlet borné par les rues St-Claude, Ste-Anne, Dumaine et Bourbon, conformément à un plan dressé par J. A. Bourgerol, alors arpenteur, le 24 décembre 1836, et déposé en l'étude de F. de Armas, alors notaire public en cette ville. Lesdits terrains ayant mesure américaine, les dimensions suivantes à savoir : Le No. six, 31 pieds 6 pouces et 6 lignes face à la rue Ste-Anne, 31 pieds 7 pouces de profondeur sur la ligne à gauche, 30 pieds 5 pouces 6 lignes sur la ligne à droite.—Et le No. vingt-cinq, 31 pieds 2 pouces et 4 lignes face à la rue d'Orléans, 94 pieds 7 pouces de profondeur sur la ligne à droite et 94 pieds 3 pouces 6 lignes de profondeur sur la ligne à gauche. Ce terrain est contigu dans le profondeur au lot No six ci-dessus décrit.

Ensemble avec toutes les bâtisses et améliorations qui existent dessus, circonstances et dépendances, &c. Les bâtisses et améliorations consistent en une maison basse en bois, ayant deux pièces faces à la rue Ste-Anne, écuries, cuve, &c., &c., une maison basse en bois, ayant deux pièces, face à la rue d'Orléans, cuve, &c.

Le tout saisi dans l'affaire ci-dessus.

Conditions, comptant, au moment de l'adjudication. JAMES P. FRERET,

14av—14,23,6,16 shérif de la paroisse d'Orléans

Edward Jacobs vs. H. J. McGovern.

CINQUIÈME Cour de District de la Nlle-Orléans—No 6103—En vertu d'un writ de fieri facias à moi adressé par l'honorable Cinquième Cour de District de la Nouvelle-Orléans, dans l'affaire ci-dessus, je procéderai le vendredi 6 de mai 1853, à 4 heures et demie P. M., en mon magasin de dépôt, situé rue Jefferson, No 23, à l'adjudication de :

Un lot de bijouterie, de coutellerie, pistolets, articles de variété, etc.,

Saisis dans l'affaire ci-dessus,

Conditions :—Comptant au moment de l'adjudication. JAMES P. FRERET, Shérif de

21 av.—28, 2 6 la paroisse d'Orléans

Henry McGuinn vs. G. W. Moonaw.

TROISIÈME Cour de District de la Nouvelle-Orléans.—No 4675—En vertu d'un alias writ de fieri facias à moi adressé par l'honorable Troisième Cour de District de la Nouvelle-Orléans, dans l'affaire ci-dessus, je procéderai le jeudi 26 de mai 1853, à midi, dans la Rotonde de la Bourse de Cité, rue St-Louis, entre celles de Chartres et Royale, à l'adjudication de :

Un terrain situé dans l'îlet borné par les rues Bacchus, Apollo, Calliope et Clio, désigné sous le numéro Trois, derrière les numéros Un et Deux, suivant croquis déposé en l'étude de A. Graham, notaire public, fait par A. G. Blanchard, voyer, et annexé à l'acte de vente par R. ... au défendeur, daté du 10 de mai 1852.

Ledit terrain mesure 27 pieds, 10 pouces et 5 lignes face à la rue Clio, sur 64 pieds de profondeur, entre lignes parallèles.

Ensemble avec les bâtisses et améliorations qui existent dessus, consistant en une maison haute en bois, couverte en ardoises, ayant huit appartements, divisée en deux corps de logis; aussi une cuisine haute en bois, double, aussi couverte en ardoises, ayant quatre appartements.

Le tout saisi dans l'affaire ci-dessus.

Conditions :—Comptant au moment de l'adjudication. JAMES P. FRERET,

23av—m6,16,26 Shérif de la paroisse d'Orléans

F. J. Robert vs. Jean Lacaze.

CINQUIÈME Cour de District de la Nouvelle-Orléans—No 6,478—En vertu d'un writ de fieri facias, à moi adressé par l'honorable Cinquième Cour de District de la Nouvelle-Orléans, dans l'affaire ci-dessus, et du consentement des parties intéressées, je procéderai le lundi 9 de mai 1853, à 4 heures 1/2 P. M., sur les lieux habités par le défendeur, sur le Chemin de Gentilly, près de l'Hippodrome de l'Union, à l'adjudication de :

22 vaches à lait, 1 taureau, 3 chevaux, 1 mulet, 2 charrettes et ustensiles pour la vente du lait, 2 charrettes et leur harnais, un lot de bois à brûler.

Saisis dans l'affaire ci-dessus.

Conditions comptant au moment de l'adjudication.

JAMES P. FRERET,

4mai—[illegible] Shérif de la Paroisse d'Orléans

Bertrand Saloy vs Ernest Falleur.—Le même vs. le même.

QUATRIÈME Cour de District de la Nouvelle-Orléans.—Nos 6403 et 6461—En vertu d'un writ de fieri facias et d'un writ de saisie provisoire, à moi adressé par l'honorable Quatrième Cour de District de la Nlle-Orléans, dans les affaires ci-dessus, et du consentement des parties intéressées dans les affaires ci-dessus, je procéderai le mardi, 17 de mai 1853, à 11 heures A. M. sur les lieux, à l'adjudication de :

Le tout et la balance du bail d'un magasin de quincaillerie, situé sur la Promenade Carondelet, entre St-Claude et Tremé. Le bail expirera le 31 décembre 1853.

Le tout saisi dans les affaires ci-dessus.

Conditions—Comptant, au moment de l'adjudication. JAMES P. FRERET,

3mai—5,9,13,17 Shérif de la paroisse d'Orléans

AVIS JUDICIAIRES.

DEUXIÈME Cour de District de la Nouvelle-Orléans—Attendu que Edward Elgar et Gregory de Castroont présenté une pétition à la Cour à l'effet d'être nommés curateurs de la succession vacante de feu William H. Wright, décédé intestat—Avis est par le présent donné à tous ceux que cela peut concerner, d'avoir à déduire sous dix jours, les raisons pour lesquelles il ne serait pas droit à la dite pétition.

Par ordre de la Cour. A. J. VILLERE,

6 mai—3m10 Député Greffier

Succession de Marinette Hénard.

DEUXIÈME COUR de District de la Nouvelle-Orléans—Avis est par le présent donné aux créanciers de la susdite succession, et à toutes autres personnes que cela peut concerner, d'avoir à déduire, sous dix jours à dater de la présente publication, les raisons, s'ils en ont, pourquoi le tableau de distribution de John M. Bach, administrateur de ladite succession, ne serait pas approuvé et homologué, et les fonds ne seraient pas répartis conformément au dit compte.

Par ordre de la cour. A J VILLERE,

6 mai—3m10 député greffier

Succession de Joséphine Mathey.

ETAT DE LA LOUISIANE—Troisième Cour de District de la Nouvelle-Orléans—No 4,237—Il est ordonné que toutes les personnes intéressées qui doivent dans les dix jours à dater de la première publication du présent avis, fournir les raisons pour lesquelles le compte et tableau de distribution présenté par l'administrateur ne serait pas approuvé et homologué et les fonds distribués conformément au dit tableau.

Par ordre de la Cour,

Bureau du greffier, Nouvelle-Orléans le 21 avril 1853 LOUIS & COURTIN

2 mai—3m10 Député Greffier

Succession de Richard Nelson—No 1865.

CINQUIÈME COUR DE DISTRICT DE LA NOUVELLE-ORLÉANS—Avis est par le présent donné aux créanciers de la susdite succession et à toutes autres personnes que cela peut concerner, d'avoir à déduire sous dix jours, à dater de la présente publication, les raisons s'il y en a, pourquoi le compte présenté par John McCann, exécuteur testamentaire de ladite succession ne serait point approuvé et homologué et les fonds distribués conformément audit compte.

Par ordre de la Cour, J. O. CHALON,

2 mai—3m10 Députe Greffier.

AVIS.

LES créanciers de la succession de feu JACOB MULLER sont invités à présenter leurs réclamations au bureau du soussigné, avocat de l'exécuteur testamentaire. Il prie les personnes qui doivent à ladite succession de venir régler le montant de leur compte.

Nouvelle-Orléans, le 25 avril 1853.

J. M. MAUREAU, avocat,

27 av—3 51, rue Ste Anne.

GUANO DU PEROU.

Importation directe des Iles Chinchas.

LES soussignés ont l'honneur d'informer le public et particulièrement les agriculteurs et les facteurs, que par suite d'arrangements qu'ils ont pris avec MM. F. Barreda & frères, de Baltimore et de Lima, AGENS EXCLUSIFS, du gouvernement péruvien aux États-Unis, pour la vente du Guano appartenant sous le nom de GUANO, ils ont obtenu le droit agents le privilège de l'importer directement des Iles Chinchas dans cette ville, où ils ont l'intention d'établir un dépôt suffisamment grand pour remplir toutes les demandes qui pourront leur en être faites.

Les avantages de cet engrais sur tous les autres découverts et employés jusqu'à présent pour RENDRE AUX TERRES ÉPUISÉES LEUR FERTILITÉ, HATER LA MATURITÉ DES RÉCOLTES ET EN AUGMENTER LE RENDEMENT, sont assez connus dans le monde entier pour qu'il soit nécessaire de les énumérer. Dans les États de New York, New Jersey, Pennsylvanie, Maryland, Virginie, Caroline du Nord, Caroline du Sud, et plusieurs autres de l'Union Américaine, des résultats immenses ont été obtenus par son application, et ces mêmes résultats nous font espérer que les planteurs du Sud et de l'Ouest en useront de notre entreprise, qui, nous le croyons sincèrement, contribuera à augmenter d'une manière considérable leurs revenus.

Afin de faire connaître aux planteurs les diverses manières de se servir de cet engrais, ainsi que ses effets sur les divers produits du sol, MM. Barreda & Frères ont mis en notre possession des pamphlets préparés, à leur demande, par le SAVANT et respectable écrivain, Solon Robinson, dont les études constantes ont été toujours consacrées au développement des intérêts agricoles du pays. Nous nous ferons un plaisir de fournir GRATIS cet ouvrage aux personnes qui désireraient connaître les effets du Guano appliqué convenablement.

Lorsque nous aurons reçu directement des îles Chinchas les chargements que nous avons déjà demandés nous vendrons aux prix suivants, toujours payables COMPTANT :

Par sacs jusqu'à 5 tonneaux, 2 1/2 cts par livre.		
De 5 à 10 tonneaux,	$50 00	le tonneau
De 11 à 25 tonneaux,	49 50	"
De 25 à 50 tonneaux,	49 00	"
De 51 à 100 tonneaux,	48 50	"
de 100 à 150 tonneaux,	48 00	"
De 151 et au-dessus,	47 50	"
Pour chargement entier.		
A prendre le long du bord	47 00	"

Le guano sera en sacs et devra être pris au dépôt. Le charroi sera pour le compte de l'acheteur. Le poids moyen des sacs sera de 100 à 170 livres.

Les personnes qui désireraient se procurer du guano, avant l'établissement de notre dépôt, pourront en recevoir du dépôt central établi à Baltimore, par les agens du gouvernement péruvien, en adressant leurs ordres aux soussignés. Dans ce cas, les frais, tels que fret, assurances, et tous autres, seront ajoutés aux frais marqués dans l'échelle ci-dessus.

Nouvelle-Orléans, 20 janvier 1853.

CASTILLO & HARISPE,

19 jan—1 an,&ps 36, Exchange Place

Meubles—Meubles—Meubles.

Le soussigné appelle l'attention des marchands, des planteurs et des marchands de la campagne en général à son grand et magnifique choix de **Meubles**, qu'il vendra à des prix bien au-dessous de ceux d'aucun marché du Sud. L'assortiment comprend : chaises en acajou et noyer, sofas, divans, ottomanes, tables de centre avec dessus en marbre, tables à jouer, armoires en acajou, bois de rose et noyer, bois de lit en acajou et noyer, bureaux et lavabos avec dessus en marbre, buffets avec dessus en marbre, grandes tables à manger, pendules, matelas en mousse, traversins et oreillers de plumes, ainsi qu'un grand assortiment de meubles ordinaires.

—AUSSI—

Un grand assortiment de tapis du dernier genre et tapis de Bruxelles; do ingrain trois plis, tapis superfins et ordinaires, toile cirée, nattes, boîtes, paillassons, cordons et glands.

Un fort lot de glaces françaises à cadre doré, corniches dorées, bordures et flèches de rideaux, transparents, &c.

Les marchands du Texas qui se trouvent en ce moment à la Nlle-Orléans, sont invités à venir examiner notre stock. On remplira avec promptitude les ordres des personnes de la campagne.

Les meubles sont emballés et embarqués avec soin et sans frais. JOS. H. HUBBARD,

No 88, rue du Cirque, encoignure Perdido,

6 janv—1an Nlle-Orléans

Compagnie d'Assurance de Liverpool et de Londres contre l'Incendie.

CAPITAL : DIX MILLIONS DE PIASTRES.

FOND de réserve : —Un million trois cent mille piastres avec la responsabilité illimitée des actionnaires de toutes les dettes de la Compagnie.

CHS. BRIGGS, Agent,

16janv—1an Encoig. St-Charles et Union.

N. MEADERS SMITH,

Marchand Commissionnaire, 60, rue Gravier.

A REÇU une commission pour prendre des actes et représenter des absents, pour administrer des serments, prendre des témoignages, recevoir de preuves. Il tient ses pouvoirs des gouverneurs des États suivants, savoir : MAINE, NEW-HAMPSHIRE, VERMONT, RHODE-ISLAND, CONNECTICUT, NEW-YORK, NEW-JERSEY, PENNSYLVANIE, OHIO, MICHIGAN, WISCONSIN, INDIANA, ILLINOIS, MISSOURI, KENTUCKY, TENNESSEE, CAROLINE DU SUD, CAROLINE DU NORD, MISSISSIPPI, FLORIDE & TEXAS. [illegible]

PIMENT—30 sacs piment, à vendre par

JOS. H. MARKS,

20 avril 76 & 78, rue des Magasins

MAQUEREAUX—Nos 1, 2 et 3 assortis, à vendre par JOS. H. MARKS,

20 av 76 et 78 rue des Magasins

SAVON No 1—savon, 25 caisses Lacroix, à vendre par JOS. H. MARKS,

20 avril 76, et 78 rue des Magasins

ATTENDU par le Perseverance, de Bordeaux—40 barriques vin rouge, Bouvet jeune,

20 quarts cognac, Pinet, Castillon & Co, à vendre par THOMAS PINET & Co,

26av 29, rue Conti

VENTES A L'ENCAN.

Bonne occasion pour les spéculateurs.

Vente à des conditions très libérales et à de très longs termes.

1, 2, 3, 4 et 5 ans de crédit.

Terrains de choix dans les quartiers du faubourg Tremé où se font les plus grandes améliorations.

PAR N. VIGNIE, encanteur.

SAMEDI, 14 mai 1853, et le lundi suivant, il sera vendu dans la Rotonde de l'hôtel St-Louis, sans réserve,

200 lots de terre situés comme suit :

Ilets.	Lots.	
11	4	Encoignure Rocheblave, St-Philippe, Tonti et Dumaine.
25	5	Rue Ste-Anne, Troisième, Dumaine et Van Buren.
46	3	Rue Première, St-Pierre, Seconde et Toulouse.
	15	Tonti, Ursulines, Miro et St Philippe.
18	14	Rue Broad, Orléans, St-Pierre et Dorgenois.
	5	Rocheblave, Tonti, St-Philippe et Dumaine.
	7	Rue Sixième, Broad, Orléans et St-Pierre.
34	37	Rue Broad, Sixième, Toulouse et St-Pierre.
21	26	Quatrième, Cinquième, Ste-Anne et Dumaine.
14	26	Quatrième, Cinquième, Dumaine et St-Philippe.
	4	Robertson, Villeré, l'Avenue St-Bernard.
19	6	Broad, Dorgenois, Dumaine et St-Philippe.
	9	Seconde, Troisième, St-Philippe et Ursulines.
27	24	Première, Seconde, Ste-Anne et Dumaine.
53	4	Broad, Dorgenois, Toulouse et St Pierre
50	18	Canal Carondelet, Toulouse, Quatrième et Cinquième.
9	1	Rocheblave, Tonti, St-Philippe et Ursulines.
	1	Canal Carondelet, Miro, Galvez et St-Pierre.
	4	Prieur, Roman, Ste-Anne et Dumaine.
144	10	Lopez, Salcedo, Canal et Jackson.
	2	Broad, Canal, Dorgenois et Douane.
	3	Galvez, Johnson, Orléans et St-Pierre.
	4	Canal Carondelet, Toulouse, Quatrième et Van Buren.
	25	Broad, Dorgenois, Orléans et Ste-Anne.
	2	Première, Seconde, St-Jean et St-Philippe.
71	6	Broad, Sixième, Dumaine et Ste-Anne.
	2	Quatrième, Cinquième, Toulouse et St-Pierre.
P. 5	3	Dorgenois, Rocheblave, Ursulines et St-Philippe.
P. 21	6	Dumaine, Ste-Anne, Broad et Sixième.
P. 6	3	Rocheblave, Dorgenois, Dumaine et St-Philippe.
P.	2	Tonti, Dumaine, Miro et St-Philippe.
P.	6	Quatrième, Cinquième, Toulouse et St-Pierre.
P.	3	St-Philippe, Ursulines, Rocheblave et Tonti.
13	13	Urquhart, Morales, Piété et Désirée.

Le tout d'après des plans qui seront exposés à la Bourse St-Louis.

Conditions—Un quart comptant et la balance à 1, 2, 3, 4 et 5 ans de crédit, en billets portant 6 pour cent d'intérêt de leur date à maturité, et 8 pour cent après échéance jusqu'à parfait paiement, avec hypothèque sur les dits lots de terre.

Les actes de vente pardevant Lisbony, notaire public. 2 mai

Grande vente positive,

De terrains de très grande valeur et bien situés à Carollton.

PAR N. VIGNIE, Encanteur.

MARDI, 10 mai 1853, à midi, il sera vendu sans aucune réserve ou limite, à l'Arcade de Banks, pour clore une société :

704 lots de terre situés dans la partie la plus florissante de la ville de Carollton, faisant face au fleuve et au chemin de fer de Carollton. La vente se fera par îlots, demi îlots et terrains, sur lesquels se trouvent des maisons et d'autres améliorations; le tout d'après un grand plan maintenant exposé à l'Arcade.

Termes et conditions : — Un quart comptant à la vente, la balance en trois versements égaux, en billets à 6, 12 et 18 mois, portant hypothèque ; les dits billets, dans le cas où ils ne seraient pas payés à échéance, porteront intérêt à raison de 8 pour cent l'an jusqu'à parfait paiement.

Les actes de vente pardevant A. Chiapella, notaire public.

L'acquéreur sera mis en possession des propriétés à ses propres frais et paiera tous les frais de la vente.

N. B. Ce placement promet de donner un bon revenu. Carollton, par sa position, le chemin de fer et la communication directe avec le Lac Pontchartrain, par le chemin de fer de Jackson, avant longtemps, le commerce avec Mobile, l'Alabama, le Golfe du Mexique et la grande vallée de l'Ouest.

On peut se procurer des plans lithographiés au bureau de l'encanteur, encoignure Conti et Passage de la Bourse. 2 mai

BAINS SULFUREUX

De vapeur sèche,

ET FUMIGATIONS.

DEPUIS qu'on a recours aux bains de vapeur sèche et aux fumigations aromatiques pour la guérison des maladies cutanées, douleurs rhumatismales, névralgies, affections chroniques, paralysie, scrofule engorgement des glandes du sein, des ganglions lymphatiques, des articulations, &c., on éprouve le besoin d'appareils appropriés à l'application de ce traitement spécial.

Le soussigné, après vingt années d'expérience, vient de perfectionner l'Appareil Fumigatoire de manière à graduer l'énergie de ce procédé curatif, et à permettre de l'augmenter à l'intensité du mal ainsi qu'on le tempérament du malade.

MM les médecins sont invités à visiter l'établissement, où se trouve aussi la Fabrique de Parfumerie.

RUE ST LOUIS, No 283, entre les rues Villeré et Robertson.

12av—6m F. MAUSFRERET

PHILIPPE ALLENET, 53 et 55, rue Chartres

EN débarquement des navires Empire City et Silas Holmes, de New York et Sarah Bridge, du Havre, un nouvel approvisionnement de garnitures de printemps, renfermant tous les articles nouveaux et désirables que chaque jour produit.

L'établissement est aussi très abondamment assorti de toutes sortes de fournitures pour la broderie et les travaux à l'aiguille, laines et soie à broder, fils de coton et de fil de broches et modèles pour broder, canevas, tapisseries et fourreaux, ... pour la confection pour fleurs, métiers à broder, enfin tout ce qu'on peut désirer en ce genre.

Canevas de 250 jusqu'à 1,000 points, 2/3 de yard à 2 yards de large.

Les autres articles d'utilité, même de fantaisie, n'ont pas été négligés ... bourses, éventails, bijoux, ... tables à thé, ... à ouvrages, à ... Parfumeries, savons, poudre de ... toilette, bouquets à ...

500 assortiments bouts d'écrit, de 6 à 14 touches.

PHILIPPE ALLENET,

23mars **53 et 55, rue de Chartres**

Librairie Religieuse et Classique.

CHARLES GUERIN & CO.

203, Rue Royale, au coin de la rue d'Orléans.

Seuls agents en cette ville pour les Orgues expressives de Stern.

ONT reçu par les derniers arrivages de France un grand assortiment d'ouvrages religieux et classiques, qui, ajouté au fonds qu'ils avaient déjà, rend leur collection d'ouvrages de ce genre aussi complète que possible. Cette collection comprend aussi un grand nombre d'ouvrages à reliures très riches pour présents et pour prix.

Leur fonds d'ornements d'église et de croix, chapelets et médailles, a été considérablement augmenté.

Parmi les articles de nouveauté qu'ils offrent aussi en vente se trouvent quelques objets d'art qui méritent l'attention des amateurs.

Leur assortiment de parfumerie des magasins de L. T. Piver, de Paris et de Londres, et de Lamar, de Paris, ne laisse rien à désirer.

Ils ont l'honneur de prévenir le public que la liste de souscription à leur cabinet de lecture est ouverte.

24 déc—ab

MODES ET NOUVEAUTÉS.

ISAAC SAWIN,

44, rue du Camp, au 1er.

A MAINTENANT en magasin un **très joli assortiment de**

Chapeaux crin pour dames,

Chapeaux paille pour dames et fillettes

Capotes soie pour fillettes,

Bergères en paille,

Chapeaux paille pour enfans,

Rubans, Voilettes,

Crêpes, Ruches,

Taffetas ...,

Tarlatanes,

Mantelets pour printemps,

Broderies,

Crêpe lisse,

Robines, Tulle,

Velours noir étroit,

Garnitures, Fleurs, &c.

A toujours en joli assortiment de chapeaux paille dans les prix de 75 cts à $1. Il appelle l'attention des acheteurs en gros, sur les articles ci-dessus énumérés, les assurant que le tout sera vendu à des prix très réduits. ISAAC SAWIN,

21 mars 44, Camp, au 1er

Conserves de St Louis.

LES soussignés reçoivent constamment un assortiment varié de conserves de la fabrique de Lenglet, de St Louis, dont ils sont les seuls agents à la Nouvelle-Orléans.

FAURES & NORMAN.

11 av 33 et 35 rue Royale

EN magasin et à vendre—50 barriques vin St-Julien Médoc,

20 barriques vin ch. Haut Brion de J E Larrieu,

175 caisses do do do do,

75 do do Haut Preignac la Montagne do,

2 quarts et 1 octaves sherry,

20 caisses fromage têtes de maure,

2 tonneaux gruyère, véritable,

150 demi boîtes thon à l'huile,

400 demi boîtes foie d'oie et de canards truffés,

600 demi et 1000 quarts boîtes sardines Deffès & Co,

10 caisses cire à cacheter de Deffès & Co, à vendre par FAURES & NORMAN,

11av 33 et 35, rue Royale

EN magasin et en débarquement du navire Itzstein Walker, de Bordeaux :

40 caisses liqueurs assorties, de la fabrique de Wynand & Fokins,

5 caisses vinaigre aux fines herbes, à vendre par FAURES & NORMAN,

33 et 35 rue Royale

Zinc, Cuivre, Ferblanc.

L. F. DELAMARE,

Rue de la Douane, entre Bourbon et Royale.

ENTREPREND travaux de zinc, plomb, cuivre, ferblanc et tôle. Objets de fabrication, de commodité, supérieure à tout ce qui a été fait jusqu'à ce jour; ustensiles de ménage, bains et baquets de toutes formes, filtres et fontaines, garde-robes pour cabinets et chambres, garanties inodores; pompes, installation de bains Javabus, &c.

Travaux de bâtiments en zinc, corniches, ventilateurs, chassis, dalles, tuyaux.

Couvertures en zinc garanties vingt ans sans réparations 14oct—

EN magasin et à vendre :

75 barriques vin rouge, Bergasse,

100 do vin rouge St Julien

300 caisses vermouth, Le Noilly fils & Cie,

130 do Torino,

50 caisses vin muscat de Frontignan,

50 caisses kirsch, Le Noilly fils & Cie,

25 paniers champagne gr. et demi bouteilles,

100 paniers huile Plagniol, gr. et demi bouteilles,

40 paniers bouteilles vides 22 onces

400 caisses [illegible] de Marseille,

20 quarts cognac 1re et 4me preuve,

50 caisses eau de fleurs d'oranger,

15 barils noisettes de Provence,

80 milliers bouchons à eaux minérales,

150 bonbons pointus et réguliers,

A vendre par ANT. GIRAUD,

28 mars 46, Vieille Levée

ATTENDU par le navire Perseverance, venant de Bordeaux : —

30 barriques vin rouge Bordeaux,

40 do do vieux Margaux Mollère.

A vendre par JOSEPH LANATA,

25 av No 11 Jefferson, 12 Toulouse

ATTENDU par le navire Marion, venant de Bordeaux, et à vendre par le soussigné : —

60 barriques vin rouge Ste-Estèphe Médoc,

100 caisses de 100 1/4 caisses Comté-Martin.

A vendre par JOSEPH LANATA,

25 av No. 11 Jefferson, 12 Toulouse.

ATTENDU par le navire Louisa Bliss, venant de Bordeaux : —

20 quarts pipes vieux Cognac Champagne St-Brice 1833, à vendre par le soussigné, seul agent, JOSEPH LANATA,

25 av No. 11 Jefferson, 12 Toulouse

EN débarquement du navire Marion, de Bordeaux :

30 barils vin blanc,

40 caisses de 50 1/2 boît. sardines, Cannide & Mart.

75 do de 100 quarts do do

1160 do vin rouge St Julien,

400 paniers 12 bout. de 24 onces huile Mlle Sue,

221 barriques vin rouge Château Grimson,

A vendre par LANATA, GANDOLFO & Co,

16av 9 & 10, Jefferson.

HUILE pour l'exportation—200 caisses 12 bout. de 24 onces huile d'olive de la marque bien connue de Mlle Sue, en débarquement du navire Marion, ayant droit au drawback, à vendre par LANATA, GANDOLFO & Co,

26av 9 & 10, Jefferson,

A VENDRE, en magasin :—

100 barriques vin rouge bon ordinaire,

50 do do vieux pour familles,

20 do do blanc,

50 barils vin blanc,

55 paniers de 144 bouteilles vides,

20 caisses de 15 milliers bouchons pointus,

115 quarts pipe Cognac Edmond Jaulin 1re pr.

20 do do do supérieur très vieux.

A vendre par X. LAMBERT,

28av No. 62 rue des Magasins.

REÇU de la Havane, par les derniers arrivages :

200,000 cigares des marques les plus célèbres,

15 barils cigarettes, marque "la Florita,"

20 balles papier pour cigarettes,

300 sacs de café, à vendre par

[illegible] QUADRAS & Co

16av No 16, rue de la Douane

Papier blanc, américain et allemand, Plumes de fer, Livres en blanc, Ardoises, Crayons, &c., &c.

PAR BERNARD TURPIN.

MARDI, 10 mai 1853, à 10 heures, il sera vendu à l'encan, au magasin No 80, rue Vieille Levée, pour clore diverses consignations :

6 caisses livres en blanc, journals, ledgers, &c., assortis.

1 caisse contenant un assortiment de plumes en fer,

4 caisses ardoises; 1 caisse crayons d'ardoise.

31 do contenant un assortiment général de papiers français, américains et allemands, bleu et blanc, à lettre et à écolier, de toutes les dimensions, papier de couleur, papier à copier, &c.

1 caisse papier de couleur pour fleurs artificielles.

Les acheteurs sont priés de venir examiner les échantillons un jour avant la vente.

Conditions—$300 comptant; au-dessus de $300, 60 jours; au-dessus de $600, quatre mois; au-dessus de $1,000, six mois pour des billets à satisfaction. 5mai

Vente sans réserve de terrains situés dans le 2me district, par ordre des directeurs de l'hospice de Milne pour les garçons.

PAR J. A. BONNEVAL,

Office, No 36, Exchange Alley.

IL sera vendu samedi 7 courant, à midi, à la Bourse St-Louis :

9 lots de terre, situés dans l'îlet No 111 borné par les rues Bagatelle, Union, Lad et Espérance, mesurant 30 pieds de face à la rue Bagatelle sur 120 pieds de profondeur.

3 lots de terre, situés dans l'îlet No 119, borné par les rues Français, Union, Espérance et le Canal Marigny, mesurant chacun 30 pieds de face à la rue des Français, sur 145 pieds de profondeur.

2 lots de terre situés dans l'îlet No 121, borné par les rues Bagatelle, Union, Fuel et le canal Marigny, mesurant 30 pieds de face à la rue Bagatelle sur une profondeur de 127 pieds.

4 lots de terre, situés dans l'îlet No 122, borné par les rues St Antoine, Bagatelle, Duel et le Canal Marigny, mesurant 30 pieds de face à la rue St Antoine, sur une profondeur de 120 pieds. Le tout d'après un plan qui sera exposé à la Bourse St Louis.

Conditions, 1/3 comptant et la balance à 6 et 12 mois de crédit en billets portant hypothèque jusqu'à parfait paiement.

Les actes de vente pardevant Antoine Doriocourt, notaire public, aux frais des acquéreurs. 5 mai

Succession de John Alexander Scott.

Propriétés améliorées à l'encoignure Euterpe et Bacchus.

PAR J. A. BEARD & MAY.

SAMEDI, 7 mai 1853, à midi, il sera vendu à l'encan, à l'Arcade de Banks, rue des Magasins, ville de la Nlle-Orléans, en vertu d'un ordre de l'honorable M. M. Reynolds, juge de la Quatrième Cour de District de la Nlle-Orléans, les propriétés ci-après décrites, appartenant à la succession de John Alexander Scott, décédé, savoir :

QUATRE LOTS DE TERRE, avec toutes les améliorations qui s'y trouvent, dans le Premier District de la Nlle-Orléans, (ancienne 2me municipalité,) dans l'îlet compris entre les rues Bacchus, Apollon, Euterpe et Polymnie. Les dits lots sont désignés par les Nos 1, 2, 3 et 4 sur un plan dressé par C. A. Hédin, voyer, en date du 16 septembre 1852; chaque lot mesure 31 pieds 11 pouces 3 lignes de face à la rue Bacchus, sur une profondeur de 127 pieds 10 pouces 5 lignes entre lignes parallèles. Le lot No 4 forme l'encoignure Bacchus et Euterpe. Il y a, sur les lots Nos 1 et 2, une bonne maison haute en bois; deux cuisines et chambres à domestiques, écurie et autres bâtisses, un bon jardin et des arbres.

Conditions—12 mois de crédit. L'acquéreur donnera son billet pour le montant de la vente, avec endosseur à la satisfaction du curateur, et une hypothèque spéciale sur les propriétés. Les améliorations seront assurées et la police d'assurance restera entre les mains du curateur jusqu'à ce que le billet soit payé. Cette vente étant la seconde et la dernière, ces propriétés seront vendues au plus haut enchérisseur. 28avril—30 3 0 5,7.

Eaux-de-vie françaises, vin, sardines &c.

PAR R. B. SYKES.

MARDI, 10 mai, à 10 heures et demie, il sera vendu à l'encan, au magasin de MM. E. Rochereau & Co, Nos 17 et 19, rue St Louis, les eaux-de-vie suivantes, toutes d'importation directe et sous les clés de la douane, savoir :

513 futailles d'eaux de vie des marques suivantes : J. B. Godard, Ph Godard & Co, D C Bayencey, Castillon 1815 et 1825, Bunker Hill 1815, 1825, Lagrange 1825 et 1834, Paulin Lalargue 1815 et 1825, Raynal Bomby & Alusse Fils, Hennessy, Otard, Dupuy & Co, Pinet, Castillon, H. Baron & Co, J. Camusique, A. Camus et St-Charles.

Le tout sera livré aux acheteurs dans les magasins de la Douane.

500 caisses vin rouge de diverses qualités,

102 paniers champagne, Ruinart Père & Fils et L. Jauney,

100 caisses sardines, en boîtes, demi et quarts de boîtes,

20 caisses guignolet, 6 caisses prunes au jus,

4 caisses homards conservés, champignons, &c.

Conditions—$300, comptant, de $300 à $1000, 90 jours; de $400 à $1000, 4 mois; au-dessus de $1000, 6 mois, en billets à la satisfaction du vendeur.

29 avril

Résidence de campagne à Mandeville.

SUCCESSION DE ADOLPHE RIVIERE.

PAR N. VIGNIE, Encanteur,

EN vertu d'un ordre de l'honorable Deuxième Cour de District de la Nlle-Orléans, il sera vendu en vente publique samedi 7 mai 1853, à midi, dans la Rotonde de l'hôtel St-Louis, pour le compte de la dite succession, savoir :

UN certain lot de terre situé à Mandeville, paroisse St Tammany, formant l'encoignure des rues Monroe et Rue, de l'îlet No 13, mesurant 99 pieds français 23 pieds et 4 pouces de face à la rue Monroe, sur une profondeur de 180 pieds—Ensemble une maison basse en bois contenant trois chambres, deux cabinets, galerie de devant, et la dépendance, servant d'écurie et de remise, arbres fruitiers &c, le tout clos par une bonne barrière.

Conditions—Un quart comptant et la balance à un crédit de 6, 12 et 18 mois en billets endossés à satisfaction, garanti, par hypothèque sur la dite propriété et portant intérêt après échéance au taux de 8 pour cent par an jusqu'à parfait paiement. L'acte de vente pardevant A. Chiapella, notaire public.

5avril—9

J. B. Hobert & als. vs. Chs D. Law & als.

Pour une séparation de biens.

PAR J. A. BEARD & MAY, encanteurs.

IL sera vendu à l'encan, samedi 28 mai 1853, à midi, à l'Arcade de Banks, en vertu d'un décret de l'honorable J N. Lea, juge de la Deuxième Cour de District de la ville de paroisse d'Orléans, en date du 26 avril 1853, dans l'affaire de J. B. Hébert & als. vs. Charles D. Law & als. pour une séparation de biens, la propriété ci-après décrite, savoir :

UN CERTAIN LOT DE TERRE avec toutes les améliorations qui s'y trouvent, situé dans le premier district (ci-devant seconde municipalité) de la ville de la Nouvelle-Orléans, dans l'îlet borné par les rues Perdido, Cirque, Poydras et Philippa. Le dit lot mesure 31 pieds 11 pouces 2 lignes de face à la rue Philippa, sur une profondeur de 95 pieds 7 pouces 5 lignes, entre lignes parallèles. Les améliorations consistent en quelques vieilles bâtisses.

Conditions—Un quart comptant, et la balance à 6, 12 et 18 mois de crédit, en billets portant hypothèque sur la propriété; et les billets ne seront pas payés à échéance, porteront intérêt à 8 pour cent par an jusqu'à final paiement.

L'acte de vente pardevant ——— notaire public, aux frais de l'acquéreur. 26 av—26 5 16 28

RILLIEUX & REGGIO.

238, RUE BOURBON.

ONT reçu par les derniers arrivages d'Europe et du Nord un superbe assortiment de marchandises sèches comprenant les articles suivants, qu'ils offrent à des prix excessivement réduits :

Cachemire imprimé,

Mousseline de laine imprimée et unie,

Mousseline laine barège 2/3 et 5/4,

Mérinos français, couleurs assorties,

Mérinos français noir, mérinos de laine,

Mousseline de laine, rayée et unie,

Popeline chinée et changeant 4/4,

Écossaise soie et laine,

Orientales soie et laine damassée,

Barège à soie et couleur, Alpaca brodé,

Cachemires en soie unie et couleur,

Alépine en très belle qualité,

Crêpe de chaton pour robes,

Barège imprimée, ordinaire et riche,

Ditto uni (toute nuance)

Draps de dames pour manteaux,

Tartans Écossais et imprimés,

Batiste soie unie, Satin de Chine,

Gros d'Écosse et Gros d'Afrique,

Gros de Rhin et Pékin noirs,

Gros de Naples couleurs et noirs,

Taffetas glacés et poult de soie, Velours pour robes,

Florence et marceline noir et en couleur,

Indienne française et américaine,

Indienne à meuble et damassée, coton et laine,

Mousseline do do do,

Courtepointes piquées blanches et couleurs,

Tapis de tables, Castnir pour pantalons,

Draps pour habits, toutes couleurs,

Cols brodés depuis $1 jusqu'à $15,

Mouchoirs de dernier genre, Mouchoir batiste brodé

Bandes mousseline et jaconat, broderie anglaise,

Mouchoirs festonnés et à ourlets,

Gilets mérinos, soie et coton pour homme,

Do dames et enfants,

Voiles et voilettes noirs et blancs,

Voile barège, gaze et crêpe,

Gants chevreaux, soie et laine,

Tapis en Berge 14/4 pour dessous de table,

Châle crêpe de Chine, Bège en pièce,

Echarpes, crêpe de Chine, brodées et unies,

Bonnets brodés pour dames et enfants,

Bas et chaussettes, anglais et allemands,

Couverture molleton pour lit et berceau,

Ditto laine, Flanelles françaises et anglaises,

Cravates satin fantaisie, corsets patentés,

Ruge, (devant de cheminée)

Galons français, boutons de nacre,

Linges de table damassés et unis,

Serviettes cretonnes, etc. etc.

Aussi—Un assortiment complet d'articles de première nécessité, qu'ils vendront au plus bas prix de la ville. RILLIEUX & REGGIO.

4oct 238, Bourbon

CIGARES—142,100 Cigares de la Havane de choix, venant d'être reçus par l'Adams Gray,

90,600 cigares de la Havane de choix, en débarquement de la goélette Matsa. Aussi—en magasin et à vendre ; un magnifique assortiment de marques choisies, telles que :

Montechristo, Ugues, Cabanas, Gutierrez, Figaro, &c. par J M CABALLERO,

27 av 36 Vieille Levée

En débarquement du navire Heidelberg, du Havre, et à vendre à la pharmacie du soussigné, un envoi de plantes et fleurs fraîches de la récolte la plus récente, parmi lesquelles se trouvent le

Kousso d'Abyssinie ou **Brayera Anthelmintica**,

Remède souverain **contre le ver solitaire**.

Ordinairement, au bout d'une heure, l'effet commence par l'évacuation des matières contenues dans l'intestin. Les premières selles contiennent souvent des débris du tœnia; mais c'est à la troisième ou quatrième, que cet entozoaire est entièrement expulsé, et cela, sans coliques ni fièvre. Si une dose ne suffit pas, ce qui est EXTRÊMEMENT RARE, on en donne une seconde.—DORVAULT.—OFFICINE, PAGE 159.

Et le **Spiræa Ulmaria** ou

Reine des Prés, d'Europe, contre l'hydropisie.

Faire infuser une poignée de cette plante, dans une litre d'eau bouillante. En prendre trois grandes tasses par jour; une le matin à jeun, une à midi et une le soir, une heure avant ou deux heures après les repas. Quelques jours de ce traitement souvent suffisent pour opérer une guérison.

E. E. MOUGIN, Pharmacien,

26mars Encoig. Dauphine et Douane.

Reçu contre les affections cancéreuses et engorgements glandulaires et autres.

Les pilules de Conicine de MM. Deray et Guillermond, de Lyon.

Reçu—Les pilules et la liqueur du Dr Laville, contre la goutte et les rhumatismes.

Les capsules au gluten et au baume de copahu, de Mothey-Caylus, (capsules bien supérieures à celles de Raquin).

Le mémoire de ces Messieurs peut être consulté chez M. EDOUARD GUILLOT, qui a le dépôt de ces médicaments, No 239, rue Royale, entre Ste Anne et Dumaine. 15av—1m

ALEXIS & LEVIS,

PHARMACIENS, successeurs de P. A. BERTRAND, encoignure Royale et Bienville font savoir aux consommateurs qu'ils ont reçu pris la fabrication des eaux minérales artificielles.

Ils ont constamment dans la pharmacie, par bouteilles et demi bouteilles, les eaux de seltz, sodlitz, vichy, etc, etc.

La limonade purgative au citrate de magnésie, sera toujours préparée avec la plus grande attention afin de ne pas manquer le double but que l'on est en droit d'attendre de ce médicament utile et agréable.

Les commandes pour la ville et la campagne seront exécutées avec soin et promptitude. 18déc

Dépôt des bonbons vermifuges et des pilules impériales purgatives et dépuratives.

PHARMACIE A. SCHWAB,

40, rue de Chartres, ci-devant rue Condé.

Reçu par le navire Belle-Assise, du Havre, et à vendre à prix réduit :

Boites en cartons, assorties, pour pharmaciens,

Balances et Alambics,

Huile de foie de morue pure,

Extraits spiritueux, en boites de ferblanc d'une et de cinq livres,

Racines et plantes de 1852, Seigle ergoté,

Produits chimiques, parmi lesquels : 75 onces valérianate, lactate et sulfate de quinine; 60 onces aloe, biscuits, tole que; hérisine, aconitine, asparagine, digitaline, ergotine, émétine, rhéine, strychnine cristal, santonine, &c., &c.

Huiles essentielles, acide succinique, huile de raphia, dragées, menthe-citron, &c., &c., bleu préparé en cerveaux.

En outre de ces articles, on trouvera toujours dans cette pharmacie tous les articles pour daguerréotypes et galvano-plastique.

Médicaments patentés, américains, français et allemands, A. SCHWAB, pharmacien,

14mai 40, rue de Chartres

UNE autre contenant 300 douzaines de veilleuses, à vendre par A. SCHWAB,

25av 40, rue de Chartres

BLE FARINE—En baril, 1/2 et 1/4 do, à vendre par JOS. H. MARKS

30av 76 et 78, rue des Magasins

VENTES DE CE JOUR

Eau de vie et Vin Rouge.

PAR R. B. SYKES.

AUJOURD'HUI, 6 du courant, à 5 heures, il sera vendu sur la Levée, en face de la rue de l'Hôpital—

10 q4 pipes eau de vie pâle de United Proprietors de Rochelle 4me preuve.

50q4	do	do	do	do	do
25q8	do	do	do	do	do
20q4	eau de vie pâle de Bouvet Jr.,		4me preuve.		
20q8	do	do	do	do	
40q4	do	St-George do		1re preuve.	
25q4	do	do	do	do	

4000 caisses vin rouge.

En débarquement du navire Marion, venant de Bordeaux.

Conditions : à la vente. 5mai

Café—Café.

PAR R. B. SYKES.

AUJOURD'HUI, à 10 heures, il sera vendu pour le compte de ceux que cela concerne, à l'Entrepôt de l'Aigle, au coin des rues Commerce et Notre Dame,

110 sacs café Rio.

Conditions—Comptant. 6mai

Vente à crédit d'habillements d'été, Chemises blanches et en ginga, &c.

PAR J. B. BLACHE & Co.

VENDREDI, 6 courant, à 10 heures du matin, il sera vendu à leur magasin d'encan, rue de Chartres, No 77 :

75 douzaines chemises en ginga fil.

900 lots d'habillements d'été comme suit :

Habits, Redingotes, Paletots, en mérinos et alpacca noir, en toile grise, en ginga, en queen's cloth, et en gingham; gilets de dessous en satin, en soie, en piqué et jaune; chemises blanches, en couleur et rayées; caleçons blancs et écrus à corsets; pantalons en alpaca, cotonnade, coutil fil, blanc et écru, mérinos, casimirs et jean; habillements pour enfants, &c.

Conditions à la vente. 5mai

VENTES A L'ENCAN.

PAR VINCENT & Co.,

No. 43, rue Bienville.

IL sera vendu samedi, 7 du courant, à 10 heures—Une facture de marchandises sèches de fantaisie, telles que : gros de Rhin, soieries de fantaisie, rubans, mousselines, chapeaux riches de fantaisie de Paris, gants en filet, dentelles, mousselines, ombrelles.

—Aussi—

120 colis et lots de marchandises sèches, étrangères et du pays. 6mai

Jeune négresse créole.

PAR N. VIGNIE, encanteur.

SAMEDI 7 mai 1853, à midi, il sera vendu dans la rotonde de l'hôtel St-Louis :

Delphine, négresse âgée d'environ 17 ans, un peu cul laitière et domestique de maison, pleinement garantie des vices et maladies prévus par la loi.

Conditions—Moitié comptant et la balance à un crédit de six mois, en un billet endossé à satisfaction.

6 mai

MAISON DE MAITRE.

PAR S. GUINAULT, encanteur.

IL sera vendu samedi 7 mai 1853, à midi, à la Bourse de la Cité, rue St Louis :

Un lot de terre situé dans l'îlet renfermé par les rues Annette, Morales, Urquhart et St-Antoine, mesurant environ 32 pieds de face à la rue Annette, sur 128 pieds de profondeur, No 30—ensemble une jolie maison divisée en deux pièces, vestibule et cabinet, cuisine et chambre à domestique. Le tout bâti il y a quatre ans.—La propriété peut être examinée avant la vente et le plan est déposé à la Bourse.

Conditions—Moitié comptant, et le reste à 6 et 12 mois, en billets sans endosseur et hypothèque. 6mai

Coiffeuse, Couturière, bonne Blanchisseuse.

PAR N. VIGNIE, Encanteur.

SAMEDI 7 mai 1853, à midi, il sera vendu à la Bourse St-Louis :

SOPHIE, mulâtresse, âgée d'environ 24 ans, bonne blanchisseuse, coiffeuse, couturière, domestique de maison, repasseuse et sachant aussi faire la cuisine, garantie des vices et maladies prévus par les lois.

Conditions—Comptant.

L'acte de vente pardevant P. Lacoste. 6mai

Vente de meubles magnifiques.

PAR FRANCIS FERNANDEZ.

MARDI prochain, 10 du courant, à 10 heures du matin, au No 198, rue du Canal, entre Remparts et Basin, il sera vendu un magnifique assortiment de meubles, tels que meubles de salon en acajou, comprenant sofas, tête-à-tête, berceuses et chaises, couvertes de velours rouge, tapis soie velours, tables de centre en acajou, glaces, bois de lit et armoires en acajou, lits et literie, coutellerie, ustensiles de cuisine, &c. 5 mai

Vente de Meubles, pour cause de départ.

PAR J. A. BEARD & MAY, encanteurs.

MERCREDI 11 mai, à 11 heures, il sera vendu à l'encan, tout le mobilier &c. &c. de la maison au dessus de la Banque d'Orléans, encoignure Canal et Passage de la Bourse, comprenant : Meubles pour salon, salle à manger et chambre à coucher, &c., manufacturés par Fausset et Rousse, de New York, et en bon état. La maison sera ouverte au public de 11 heures à 3 heures, la veille de la vente.

Conditions de la vente :—comptant sur livraison.

4 mai

Vente pour Liquidation.

Deux magasins sur la rue de la Levée et sur la rue de la Douane, jolie résidence rue St-Louis et maison en brique rue Ste-Anne, et actions de la Banque des Citoyens.

PAR S. GUINAULT, encanteur.

IL sera vendu samedi 14 mai 1853, à midi, à la Bourse de la Cité, rue St Louis :

1o—Un lot de terre, situé rue Ste-Anne, No 115 entre Bourbon et Dauphine, mesurant 31 pieds 1 pouce de face, sur 76 pieds de profondeur (mesure française), ensemble une maison en brique à étage, ayant six appartements, et 60 actions de la Banque des Citoyens, ... 1er mai 1854, ... payables le ..., conformément à la charte de la Banque, ainsi que quatre billets de $60 chaque payables 1er mai 1854, 1855, 1856 et 1857.

2o—Un lot de terre, rue St-Louis, No 162, entre Dauphine et Bourgogne, mesurant 31 pieds de face sur 120 pieds de profondeur (mesure française), ensemble une maison de quatre appartements, porte-cochère et galerie, et un cabinet de 9 pieds avec porte sur la cour, cuisine, chambres à domestiques, écurie, water works, latrines, etc. Cette maison sera vendue avec la réserve [illegible], au gré de $60 par mois, à l'option de l'acquéreur,—lequel assumera le paiement du loyer du dit mois.

3o—Un lot de terre, situé rue de la Vieille Levée No 76 entre Toulouse et St-Louis, mesurant 31 pieds 3 pouces de face à la rue de la Vieille Levée, sur 97 pieds 7 pouces de profondeur de la rue de la rue St-Louis, et 62 pieds 2 pouces et demi du côté de la rue Toulouse. Le dit lot forme un angle de 26 pieds 10 pouces et demi, et a une seconde profondeur de 22 pieds 10 pouces et demi; —ensemble un magasin en brique à double étage, façade en granit, — 250 actions de la Banque des Citoyens, par lesquelles il est dû un acte de $3570, payable le 1er mai 1854, et un billet de $1428 conformément à la charte de la Banque, ainsi que quatre billets de $.50 chaque, payables les 1er mai 1854, 1855, 1856 et 1857.

4o—Un lot de terre faisant face aux rues Douane et Chartres, No 19, situé entre la Nouvelle Levée et Front Levée, mesurant 24 pieds de face à la rue de la Douane et ... Chartres et Douane, sur une profondeur de 148 pieds entre deux lignes parallèles, ensemble un magasin à étage en brique, ... granit. L'acquéreur devra assumer le paiement du trois billets suivants :

1er janvier 1854............$800

1er janvier 1855............$800

1er janvier 1856............$800—$2400

Le vendeur se réserve le magasin ci-dessus jusqu'à la fin du dernier bail à raison de $140 par mois.

Quatre lots de terre situés au faubourg Tremé dans l'îlet renfermé par les rues de l'Esplanade, Kerlerec, Bertigny et Roman, désignés par les Nos 14, 15, 16 et 17. Le lot No 17 forme l'encoignure des rues Bertigny et Kerlerec.

Les plans peuvent être examinés à la Bourse.

Conditions :—Les acquéreurs devront assumer les sommes dues aux Banques, et la balance, payable un tiers comptant et le reste à 1 et 2 ans de crédit, en billets portant intérêt, endossés à satisfaction et hypothèque jusqu'à parfait paiement; le reste au taux de 8 pour cent de son paiement à échéance. Pour les quatre lots du faubourg Tremé, un tiers comptant, et le reste à 6, 12 et 18 mois, en billets endossés à satisfaction et hypothèque.

Les propriétés, premièrement et troisièmement décrites devront être assurées et les polices transférées à la Banque des Citoyens, et celles 2ément et 4ément décrites devront être assurées et les polices transférées en faveur du vendeur.

Les actes de vente pardevant Félix Percy, notaire public. 2 mai

Bottes, Souliers et Chapeaux.

273 caisses en débarquement des navires Marathon, Pinkney, Meteor, et de la barque Flight, à vendre à bas prix et à des conditions libérales par I. HOBBS & Co.

29 mars—12 12 et 14, rue de la Douane

LIBRAIRIE DE FRANKLIN,

No 12, rue St-Pierre, maison Pontalba, en face de la place Jackson.

OUVRAGES de médecine, livres de lois, livres d'école, ouvrages divers et les dernières publications à bon marché.

Toujours en main et à vendre à la librairie Franklin, un assortiment complet de registres blancs et de fournitures de bureau.

Le soussigné achète des livres de seconde main.

JOSEPH COHN, propriétaire,

20 mars— Successeur de J. Fowzer.

F. JAUFFROID,

No 62, Rue de Chartres.

LE soussigné prévient sa clientèle qu'il vient de recevoir par les derniers arrivages un grand assortiment de marchandises, qui consistent en :

Rubans bayadères pour garnitures,

Franges, galons et passementeries soie,

Serpentines soie et laine,

Rubans velours de toutes largeurs,

Dentelles et broderies diverses,

Éventails et peignes d'écaille dernier genre,

Parfumeries de Paris,

Corsets sans coutures

Bas et chaussettes.

Et en général tous les articles nécessaires à la couture et pour la toilette des dames.

21mars F. JAUFFROID.

B. TALAMON,

Seul agent de la marque d'eau-de-vie HENRY SUTTON 1800 et 1831.

21 sep 162 et 166, rue Royale.

J. B. PREAU. A. COUTURIER. TH. CAPITAINE

J. B. PREAU & Co.,

Négociants Commissionnaires.

No 33, rue Gravier.

NOUVELLE-ORLÉANS

John Hall. W. R. Rodd.

HALL & RODD,

NÉGOCIANTS COMMISSIONNAIRES,

No 4, Front-Levée, Nlle-Orléans

CIGARES de la Havane—Reçu par le brick Mary Elizabeth, quelques milliers de Regalias, Nicotiana et Millares Yugansidad, et en magasin on trouve toujours des meilleures marques et à des prix modérés. A vendre par G. JORDA, importateur,

4ma No 8, rue Crossman, au premier

EN débarquement du navire Marion, venant de Bordeaux :

140 barriques vin rouge St-Julien Médoc,

20 do do blanc Haut Sauterne,

140 barils do do do

140 barriques vin rouge St Julien Médoc,

A vendre par X. LAMBERT,

30av No 62, rue des Magasins.

A VENDRE en débarquement du navire Marion, venant de Bordeaux :

94 barriques vin rouge, à vendre par

PAUL LACROIX,

30av 13, rue Toulouse

EN débarquement du navire "Thompson," de Bordeaux, 300 barriques vin rouge, à vendre par GEYROUZE & LANGSDORF,

26 mai 13 & 15, rue St-Louis

Marchandises sèches pour le marché du Mexique.

1250 Pièces impérial supérieur 4-4; 600 do de marchandises imprimées; 30 caisses toiles platilles; 20 do do Britanniques; 149 do estopillas 7/8; 8 do do créas à la morlaix; 5 ballots toile pour drap, do Russie; 90 caisses fil coton en bobines; 20 do do en couleurs; 4 do alpaca noir; 50 do coton blanchi pour drap, venant d'être reçu et à vendre par

O. B. GRAHAM,

6avril 26, rue Gravier

Marchandises de toile d'Irlande et d'Écosse pour le printemps.

REÇU par les derniers arrivages de Liverpool et en débâllage, un grand assortiment bien choisi de marchandises de toile, venant des meilleures manufactures, comprenant : toile d'Irlande pour chemises et [illegible] pour oreillers, ginga toile, coutil, [illegible] imprimée, damassée, diaprée, [illegible] toile brune et jaune, burlaps, [illegible] Hollande brune et blanche, toile [illegible] batiste, blanche et imprimée de couleur.

Aussi : une facture de batiste 12/4, mousselines suisses, linon imprimé, et une variété de marchandises de saison, à vendre par O. B. GRAHAM

6avril 26, rue Gravier.

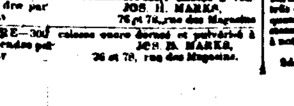

SANGSUES—SANGSUES.

L. PROPOSTA

SUCCESSEUR DE M. RUBOONI.

Rue Bourbon 172, entre Toulouse & St-Pierre.

28000 SANGSUES Hongroises et Suédoises, récemment arrivées et à vendre en gros et en détail, au grand dépôt, rue Bourbon, entre Toulouse et St. Pierre. 26 avril—1an

MORUE—20 demi tambours morue, 20 1/4 caisses à vendre par JOS. H. MARKS,

30 av 76 et 78, rue des Magasins

SUCRE—300 caisses sucre écrasé et pulvérisé, à vendre par JOS. H. MARKS,

30 av 76 et 78, rue des Magasins.

VENTES DE CE JOUR.

Vente de Marchandises Sèches

PAR H. PEYCHAUD & Co.

C. Sazerac, Encanteur.

VENDREDI, 6 mai 1853, il sera vendu à leur magasin d'encan No 28, rue Vieille Levée, entre Douane et Bienville :

Sans réserve, pour clore diverses consignations :

2 caisses indiennes; 3 do jaconats; 2 do ginghams et une balle Bria écru, &c.

125 colis et lots de marchandises sèches de saison, consistant en : soieries et satin noir; mouchoirs brodés; toile de Nord; mousselines unies et à carreaux; gants et mitaines; gilets et soie; dentelles fil et coton, rubans riches pour chapeaux, indiennes fantaisies, serviettes et nappes damassées, mouchoirs Madras, coton blanc et écru; ginga et listados fil, cotonnade, bas, &c.

Conditions libérales à la vente. 5mai

Eau-de-Vie! Eau-de-Vie!

PAR R. B. SYKES.

VENDREDI, 6 du courant, 5 heures, il sera vendu sur la Levée, en face de la rue de l'Hôpital :

5 demi pipes eau-de-vie Rochelle et Briguette, 4me preuve.

25 quarts do	do	do	do	do		
36 octaves do	do	do	do	do	do	
7 demi do	Rochelle Pellevoisin				do	

En débarquement du navire Marion, venant de Bordeaux.

Conditions à la vente. 5mai

VENTES A L'ENCAN.

Maisons basses sur les rues St. Philippe et Claiborne.—Terrains à l'encoignure des rues Robertson, Bienville et Douane.

PAR N. VIGNIE, encanteur.

SAMEDI, 7 mai 1853, à midi, il sera vendu à la Bourse St-Louis :

1o—Un lot de terre situé dans l'îlet borné par les rues St Philippe, Dumaine, Bourgogne et Remparts, mesurant 30 pieds de face à la rue St Philippe sur une profondeur de 90 pieds. Ensemble une maison basse briquetée entre poteaux No. 185 couverte en bardeaux, contenant quatre chambres, une galerie, une chambre haute, une cave, une cuisine en bois, puits, latrines, &c. &c.

Conditions :—L'acquéreur assumera les paiements de trois billets de $166 66 cts. 2/3 chacun, dus les 19 sept 1853, 19 mars 1854 et 19 sept 1854, avec 8 pour cent d'intérêt par an après leur échéance.

L'acte de vente pardevant A. Chiapella.

2o—Un lot de terre situé rue St Philippe entre les rues St Claude et Tremé, mesurant 27 pieds de face à la rue St Philippe sur une profondeur de 120 pieds, mesure française. Ensemble une maison briquetée entre poteaux, couverte en ardoises, No. 230 contenant quatre chambres à feu, deux cabinets, galerie &c, une cuisine briquetée entre poteaux, écurie, puits, citerne, privés &c, &c, carrelée, water works, &c. &c.

Conditions :—Un tiers comptant et la balance à 6, 12 et 18 mois de crédit, en billets garantis par hypothèque sur ladite propriété, et portant intérêt après leur échéance au taux de 8 pour cent jusqu'à parfait paiement.

L'acte de vente pardevant A. Chiapella.

3o—Un terrain situé rue Claiborne, entre les rues Ste Anne et Dumaine, mesurant 30 pieds de face à la rue Claiborne sur une profondeur de 120 pieds, mesure française. Ensemble une maison No 811, briquetée entre poteaux, couverte en ardoises, contenant quatre chambres à feu, deux cabinets une galerie, cuisine contenant quatre pièces, galerie, latrines, puits en briques, cour carrelée, &c., &c.

4o—Quatre lots de terre formant les encoignures Est et Sud des rues Robertson, Bienville et Douane, mesurant chacun environ 32 pieds de face sur une profondeur d'environ 120 pieds ou plus.

Le tout conformément aux plans maintenant exposés à la Bourse St Louis.

Conditions :—Un tiers comptant et la balance à 6, 12 et 18 mois de crédit en billets garantis par hypothèque sur lesdites propriétés, et portant intérêt au taux de 8 pour cent par an jusqu'à parfait paiement.

Les actes de vente pardevant T. Guyol.

Les constructions devront être assurées jusqu'aux paiements des billets. 30 avril

Grande habitation de prix à vendre dans la paroisse de Terrebonne, Louisiane, pour clore une société.

PAR J. A. BEARD & MAY, encanteurs.

IL sera vendu à l'encan, mardi 24 mai 1853, à midi, à l'Arcade de Banks, rue des Magasins, ville de la Nlle Orléans, la grande habitation de valeur ci-après décrite, savoir :

Toute cette habitation connue sous le nom de "habitation de Batey et Thibodeaux," située à environ 7 milles au-dessous de la ville de Thibodeaux, bayou Lafourche, et immédiatement sur les bayous Terrebonne et Blue, bornée au nord par l'habitation du major Jno C. Potts et au Sud par l'habitation de W. D. Downing et celle du colonel John C. Batey, mesurant environ 3000 arpents plus ou moins dont 600 à 1000 arpents défrichés, et 500 arpents sur lesquels on cultive des cannes à sucre et du maïs. Il y a environ 1500 arpents de terre boisée de chêne, le reste de la terre se compose de prairies et de belles cyprières. La position de l'habitation est telle que l'on peut facilement en transporter les bois à un marché. Plusieurs personnes cultivent en ce moment du sucre sur les habitations, il leur sera alloué du temps pour recueillir leur récolte. On pourrait maintenant en 10 heures ... de l'habitation ... chemin de fer des Opelousas qui est en voie de construction passe à quatre milles de la propriété; il y a communication par eau et chemin de fer.

Les améliorations consistent en ... maison en brique, une sucrerie et des cabanes à nègres en très bon état, ... une machine à vapeur et des chaudières ..., un moulin ... maison d'habitation, ... une chaine à bois ... Il y a ... 500 à 1000 ... dans le marais ...

Conditions de la vente :—Un tiers comptant, un quart à un an, avec intérêt à raison de 6 pour cent l'an, et la balance à un, deux, trois et quatre ans de crédit, à partir du jour de la vente, avec intérêt à raison de six pour cent l'an, payable tous les ans; les billets seront endossés pour les intérêts annuels—et dans tous les cas où les billets ne seront pas payés régulièrement à échéance les billets porteront intérêt à raison de 8 pour cent jusqu'à parfait paiement.

Tous les billets seront garantis par une hypothèque spéciale sur la propriété, avec le pacte de non aliénation, payables ou chacune de ces parties en un seul billet ... et garanti par une hypothèque ... des fonds ... Pour plus amples détails, s'adresser aux bureaux des encanteurs ou au plan exposé ...

L'acte de vente pardevant T. O. Stark, notaire public, aux frais de l'acquéreur. 27 av

B. NAUTRE & CO.,

SUCCESSEURS DE

S. MASPEREAU & Co.,

25 RUE CONDÉ, ENTRE STE-ANNE ET DUMAINE. **25**

Magasin d'articles de ménage,

Et manufacture d'ouvrages en ferblanc, en tôle et en plomb,

OFFRENT EN VENTE LES ARTICLES SUIVANS, SAVOIR :

Chaudières, fours de campagne, toute à queue, grils, [illegible], casseroles, ..., chaudières à confitures ..., ... à repasser, grils et tout autre article de fonte.	**ARTICLE D'ÉTAIN.** Coutellerie de table, couverts plaqués, pendules, lampes, candélabres, lustres, ... et ... tous autres articles de ménage.
Aussi Ferblanterie, ferblanterie peinte, ..., lampes, ... baignoires, ..., pompes, ..., plomb ..., tamis et ... cheminées, ... garde-mangers, ... à glace, ..., ... plats.	**PEINTURES DE TOUTE QUALITÉ.** Pinceaux, vernis, ... huile de lin ... de térébenthine, ..., ... de toute ..., ..., ... et ... noir, blanc, ..., ... Le tout à des prix réduits.

AUSSI :

Briques à feu, anglaises

Agents pour la vente exclusive des

" pompes aspirantes et refoulantes de Warner avec tuyaux en fer à vis.

" Forges portatives de ...

" Calorifères de J. ... 14 av

PAPIERS PEINTS FRANÇAIS.

DELCROIX—importateur,

No. 106, rue de Chartres, entre Conti et St. Louis,

APPELLE l'attention des entrepreneurs, propriétaires et marchands sur

Le grand assortiment de PAPIERS PEINTS,

qu'il vient de recevoir par les derniers arrivages de France, des dessins les plus nouveaux et des meilleures fabriques, pour maisons, cafés, salons, &c. Papier haut satin (dans divers genres) pour salons, salles à manger, chambres à coucher, ..., bordures, devants de cheminée, ..., depuis 10 jusqu'à 25 cents.

Les personnes qui voudront examiner son stock trouveront qu'on ne peut se procurer ... surtout à meilleur marché. ...

Galerie Daguerréotype de MOISSENET,

No 1, rue du Camp, encoignure Canal.

LES personnes qui désireraient faire faire leurs portraits au daguerréotype sont invitées à visiter la galerie MOISSENET; elles pourront se convaincre alors par elles-mêmes de la valeur des daguerréotypes de cette maison. A l'aide d'un procédé de son invention, et d'une longue expérience en photographie, M. Moissenet obtient des résultats que les autres artistes ont vainement cherchés jusqu'à ce jour, la ressemblance parfaite, les teintes douces et vigoureuses et l'animation des traits. 25 déc—

Bureau de la Compagnie du Grand Chemin de Fer de la Nouvelle-Orléans, des Opelousas et de l'Ouest.

Avis.

LES ACTIONNAIRES, à l'assemblée qui a eu lieu le 24 janvier dernier, ayant fixé les époques suivantes pour le paiement de la balance des versements, savoir : le premier lundi d'avril, le premier lundi d'octobre 1853, le premier lundi de janvier, le premier lundi d'avril, le premier lundi de septembre 1854 et le premier lundi de janvier 1855, chaque versement étant le dernier qui devra être fait de cinq pour cent le premier lundi d'avril 1855, et en dernier lieu le ... capital de la Compagnie.

Avis est donné aux actionnaires qui ont ..., qu'en vertu d'une résolution du bureau des Directeurs, un escompte de huit pour cent sera alloué à partir du 4 avril prochain, aux actionnaires qui paieront une partie ou toutes leurs actions avant les époques déterminées fixées par la résolution ci-dessus.

Et quant aux actionnaires qui ont donné avis à la Compagnie de leur intention de réduire leurs souscriptions par suite de la taxe qu'ils doivent acquitter, il sera délivré dans le reçu de taxe que les certificats de leurs actions seront déduits ... reçus sous serment, que toutes les ... sommes que les dits actionnaires auront déjà acquittées.

Par ordre du Bureau.

BENJ. F. FLANDERS,

23mars— Secrétaire

AVIS AUX ENTREPRENEURS.

Bureau de la Compagnie du Grand Chemin de fer de la Nouvelle-Orléans, des Opelousas et de l'Ouest.

Nouvelle-Orléans, 4 mars 1853.

DES propositions cachetées seront reçues au Bureau de cette Compagnie jusqu'au 10 mai prochain, pour la construction de cette portion du chemin entre le Bayou Lafourche et la Baie de Berwick à Washington, une distance de 32 milles, y compris un embranchement de chemins de 18 milles. Les propositions seront reçues pour toute la construction du chemin, la Compagnie ne fournira que le fer et exigera les plus grandes preuves de capacité. Les plans des travaux et le cahier des charges pourront être examinés à ce bureau après le 10 avril.

JAMES G. GIBBES,

5ms—au10mai Ingénieur en chef

Chemin de fer de la Nouvelle-Orléans et de Rivière aux Perles, et Compagnie de Navigation.

LES livres de souscription au capital de cette compagnie sont ouverts au bureau de la Compagnie de Navigation de la Nouvelle-Orléans, au No 39, rue St-Charles, au bureau de G. De Feriet (magasin d'encan de N. Vignié, au coin de la rue Conti et du Passage de la Bourse), et au bureau de Wm. L. Cushing & Co, No 63, rue de la Commune. Ils resteront ouverts pendant quatre mois conformément à la charte.

Par ordre du Conseil de Direction

WM. L. CUSHING & Co.,

11 fév—4m Secrétaire pro temp

Bureau du grand chemin [illegible] Nouvelle-Orléans, [illegible] de l'Ouest.

Encoignure Bienville et P[illegible]

Nlle-Orléans, [illegible]

AVIS—Les Actionnaires de cette [illegible] à l'assemblée annuelle qui a [illegible] lundi, 24 du courant, fixé le nombre de versements qui seront exigés pendant l'année courante et fixé l'époque de [illegible] la charte.—Avis est par le présent donné aux actionnaires qu'un versement de 10 pour cent sera dû et payable au Bureau de cette Compagnie lundi, 4 avril prochain, et 10 pour cent le 3 octobre prochain.

Par ordre du Bureau :

6fév BENJ. F. FLANDERS, Secrétaire.

CONSERVES de la Havane—Venant d'être reçu un petit lot de quartz boîtes de gelée et marmelade de goyave; à vendre par

Fdo DE FUENTES & CO,

30av 22, Vieille Levée

Compagnie de la Poudre de Hazard.

C. T. BUDDECKE & CO.,

Agents, rue Tchoupitoulas, No 100.

AYANT été nommés agents de cette grande manufacture, nous avons l'honneur d'annoncer au public que nous sommes maintenant prêts à remplir promptement [illegible] ordres qui nous seront [illegible]. La qualité de la poudre de la Compagnie [illegible] est non seulement grandement [illegible] mais aussi celle de [illegible] supérieure à toutes les autres mar[illegible] ... Tous celle desquels on ne peut pas estimé ... ... à la ... les qualités en maïs, en barils, demi et quarts ... en ..., ... et ... seront ... à des prix réguliers à bord ... et ... s'il est ... par ... par ce marché.

5déc—1an C. T. BUDDECKE & CO.,

160, Tchoupitoulas.

VENTES DE CE JOUR.

Cognac, vins rouge et blanc, pruneaux, cornichons, etc.

PAR BERNARD TURPIN, encanteur.

AUJOURD'HUI vendredi, 6 mai 1853, il sera vendu [à l']encan, à cinq heures de l'après-midi, sur la levée, vis à vis la rue de l'Hôpital, une petite distance

25 quarts cognac 1815, James Morris, 1re preuve,

33 huitièmes do do

3 demi pipes [illegible] cognac W. L. Florit, 4e prov.

27 do do do do

21 huitièmes do do

10 caisses pruneaux de 16 pombans chaque,

10 do do 24 do do,

20 do de vermouth,

20 do de cornichons,

20 do de olives,

12 do anchois à l'huile,

12 do olives farcies,

100 do liqueurs assorties,

800 do vin rouge,

100 do vin blanc.

En débarquement du navire Marion.

Conditions à la vente. 6 mai

VENTES A L'ENCAN.

A vendre—La Bourse des Marchands, pour clore les affaires de la Compagnie.

PAR J. A. BEARD & MAY, encanteurs

IL sera vendu à l'encan samedi 21 mai 1853, à midi, à l'Arcade de Banks, rue des Magasins, ville de la Nouvelle Orléans, par ordre du Président et des directeurs de la Bourse des [illegible], la propriété ci-après décrite, savoir :

Toute cette rangée de bâtisses de valeur, améliorées et connues sous le nom de "Bourse des Marchands", située entre les rues Canal et Douane, occupée en ce moment par ladite compagnie, sous le nom de "Bourse du Commerce et salon de lecture de journaux", Bureau de poste des E. U., et autres bureaux, le tout loué à de bons locataires. Cette rangée de bâtisses couvre trois lots de terre, mesurant ensemble, d'après un plan dressé par [illegible] Tourpa, député voyer. Les lots Nos 1 et 2 mesurent chacun 27 pieds 7 pouces 1 ligne de face à la rue Royale, le même façade à l'Exchange Place, sur une profondeur entre lignes parallèles, de 123 pieds 4 pouces. Le lot No 3 mesure 27 pieds 7 pouces 4 lignes de face à la rue Royale, 32 pieds 6 pouces 4 lignes de face à l'Exchange Place, sur une profondeur de 123 pieds 4 lignes sur la ligne qui le sépare du lot No 2, et 123 pieds 9 pouces sur l'autre ligne latérale. Le loyer de la susdite propriété est de $9770 par an. Le tableau des loyers sera exposé à la vente.

Conditions de la vente : au quart comptant et la balance à 1, 2 et 3 ans de crédit en billets portant hypothèque sur la propriété et intérêt à raison de 6 pour cent l'an de ce jour de la vente jusqu'à échéance, les billets dans le cas où ils ne seront pas payés à échéance, porteront intérêt à raison de 8 pour cent l'an jusqu'à parfait paiement. Les bâtisses seront assurées aux frais de l'acquéreur et la police d'assurance restera entre les mains des vendeurs jusqu'à ce que les deux premiers billets aient été payés.

Les billets donnés en paiement seront divisés en coupons à la convenance de la compagnie.

Les acquéreurs devront assumer le paiement de la taxe du rail road.

L'acte de vente pardevant —— notaire public, aux frais de l'acquéreur. 4 mai

POUR LA CALIFORNIE.

DIRECTEMENT POUR SAN FRANCISCO VIA ASPINWALL. SEULE LIGNE POUR LE TRANSPORT DE LA MALLE.

Compagnie de la malle du Pacifique.

PRIX FORTEMENT REDUIT.

Jours réguliers des départs : 7 et 22 chaque mois.

Le magnifique steamer FALCON, commandé par A. G. Grey de la marine des E. U. partira du wharf, au bas de la place Jackson, samedi, 7 mai 1853, à huit heures précises du matin pour Aspinwall (NavyBay) et se reliant à un des magnifiques steamers de la compagnie de la malle du Pacifique, partant de Panama pour San Francisco à l'arrivée des passagers et des malles. Il n'y aura aucun retard à Panama.

Le transit par l'isthme se fera aux frais des passagers. On ne prend qu'une journée pour traverser l'isthme.

Des billets pour tout le voyage, dans les chambres à l'entrepont, pourront s'obtenir au bureau de

ARMSTRONG, HARRIS & Co

23 avril 43, rue Natchez

POUR LES ATTAKAPAS.

Le bateau à vapeur bien connu et bon marcheur C. HAYS, capitaine D. R. MUGGAH, reçoit en ce moment du fret au pied de la rue Conti. Le C. Hays partira pour les Attakapas vendredi 6 du courant, à midi, et prendra du fret et des passagers pour la Nouvelle Ibérie, Franklin, Centreville, Pattersonville, Jeune Bœuf, Tigerville et tous les ports intermédiaires. Pour plus amples détails, s'adresser à bord ou à HALL & RODD

5 mai No 4 Front Levée.

Compagnie de steamships de la malle des E. U.

POUR NEW-YORK, via LA HAVANE.—Le magnifique steamship à double machine CHEROKEE, commandé par le capitaine R. Baxter, partira de son wharf vis-à-vis la Place Jackson, avec la malle du gouvernement et les passagers, mercredi 11 mai, à huit heures précises du matin.

Pour fret ou passage, s'adresser au bureau de la Compagnie, 95, rue des Magasins.

4mai JAMES R. JENNINGS, Agent

POUR PHILADELPHIE,

Ligne de la malle des Etats-Unis

Compagnie de steamers de Philadelphie et de Savannah.

Le nouveau et magnifique steam ship à roues latérales, STATE OF GEORGIA, du port de [illegible] tonneaux, capitaine Walter [illegible] partira comme suit de Savannah :

Mercredi 23 février,	Mercredi 4 mai,
" 9 mars,	" 18 mai,
" 23 mars,	" 1 juin,
" 6 avril,	" 15 juin,
" 20 avril,	" 29 juin

Ce steamship a été construit de manière à offrir aux passagers la plus grande sûreté et le confort le plus désirable ... les emménagements ... ... à ceux d'aucun steamship sur la côte.

Un nouveau steamship qui est en ce moment en voie de construction, et qui s'appellera STATE OF GEORGIA sous tous les rapports, le remplacera dans le mois de juin prochain, qui, aussitôt, remplacera le STATE OF GEORGIA, une ligne hebdomadaire [illegible] de chaque port [illegible].

Passage à la chambre........ de Savannah à Philadelphie $25

De Savannah à New York $25

Entrepont .... $

C. A. L. LAMAR, agent à Savannah.

HIRON & MARTIN, agents, à Philadelphie.

21 fév—

Ligne de Steamers de New-York à Savannah.

Une fois par semaine.

Les magnifiques steamers neufs

FLORIDA, Capitaine Lyon,

ALABAMA, Capitaine Ludlow

Partiront de Savannah et de New York, tous les samedis. Ces steamers sont du port de 1300 tonneaux et sont incomparables pour la sécurité, la vitesse et le confort.

Ils partent de Savannah en même temps que les steamers MARION et SOUTHERNER, partant de Charleston, arrivant à New York aussitôt qu'eux. Passage à la Chambre $25, payable avant d'embarquer.

Agents : PADELFORD, FAY & CO., Savannah,

SAMUEL L. MITCHELL,

6mai 194, Front St. New York

Pour les Attakapas—Le steamer bien connu ANNA NORA, capitaine J. L. Lawton, partira pour les Attakapas TOUS LES MARDIS, sans exception, le fret et des passagers pour Franklin, Nouvelle Ibérie, Franklin, Centreville, Pattersonville, et les ports intermédiaires.

L'Anna Nora a été complètement remis à neuf, le propriétaire n'a rien épargné pour ... passagers ... ... pour ... des ... de ....

Les passagers et les chargeurs ... ... qu'il n'y a ... ... que ...

Pour fret ou passage, ayant de bons emménagements, s'adresser à bord ou à CH. DUBLANC

13 déc—1an 24, Douane

PAQUEBOT DE LA COTE.

Pour Bayou Sarah, Fortified, ton, Waterloo, Baton Rouge.

tous les jours réguliers depuis le ... Le nouveau et magnifique steamer BELLA DONNA, ... St. Vincent, ... capitaine ... ... part tous les MERCREDI, à 10 heures du matin.

Pour fret ... s'adresser à bord ou à

J. H. MORRISON & Co.,

29 sep—1an No 4, Front Levée

AVIS est par le présent donné à tous ceux qui auraient besoin de transporter des bois, ... que le ... vapeur DANIEL BOONE, ... partira ... la ville de Poquemine, Iberville. Ce bateau ne prend pas de fret pour remonter, pourra faire le voyage à des prix très modérés. S'adresser à

PAUL LACROIX,

6 mai rue Toulouse

POUR GENES.—Le navire SILENZIO, capitaine P. [illegible], ayant bon son chargement engagé, partira le ... pour ledit port. Pour passage, s'adresser à

LANATA, GANDOLFO & Co.,

5 mai 9 et 10 rue Jefferson

Pour la Havane—Le brick ... S... partira ... pour ... passage, s'adresser à bord ou à

S. DE VISSER & Co,

3mai 29, Vieille Levée

Pour le Havre—Le magnifique navire paquebot de première classe, BELLE ANNE, capitaine ..., ayant presque tout son chargement engagé, partira ... Pour fret de 300 balles de coton ou passage, ayant de magnifiques emménagements ... s'adresser ... à bord, ... ou à H. V. BAXTER

21av 25 rue Carondelet

Pour Bordeaux—Le beau navire CLAIRBORNE, ... capitaine E. Renaud, ayant presque tout son chargement engagé, partira sous peu pour Bordeaux. Pour fret de 300 balles de coton ou pour passage, ayant de beaux emménagements, s'adresser à

LANATA, GANDOLFO & Co.,

27 av 9 et 10 rue Jefferson

Pour le Havre—Le navire paquebot de première ... ARCADIA, capitaine ..., ... passage, ... de ... emménagements, s'adresser au capitaine à bord, poteau 19, 1er district ou à

26av H. V. BAXTER, 25, rue Carondelet

Pour la Havane—Le brick ... de 1re classe et bon voilier JOHN S. GITTINGS, ... en débarquement ... partira ... pour ... de passage ... s'adresser à ...

DELVAILLE & MORENO,

26avril 34, Vieille Levée

Pour la Havane—La goélette paquebot de 1re classe bon voilière MIDAS, capitaine Ranch, ayant la plus grande partie de son chargement engagé, partira incessamment. Pour balance de fret ou passage, ayant de bons emménagements, s'adresser au capitaine à bord, ou à

R. CAHUZAC & CO,

25avril 30, Vieille Levée

VIN ROUGE—24 barriques vin rouge, en débarquement du navire Marion, venant de Bordeaux, à vendre par R. CAHUZAC & Co,

30av 30, Vieille Levée

VIN ROUGE—1200 caisses vin rouge assorties, en débarquement du navire Marion, venant de Bordeaux, à vendre par

R. CAHUZAC & Co.,

30av 30, Vieille Levée

VIN ROUGE Haut Talence—150 caisses vin rouge Haut-Talence, en débarquement du navire Marion, venant de Bordeaux, à vendre par

R. CAHUZAC & Co

30av 30, Vieille Levée

VIN BLANC—300 caisses vin blanc, en débarquement du navire Marion, venant de Bordeaux, à vendre par R. CAHUZAC & Co,

30av 30, Vieille Levée

COGNAC James Morris—25 quarts et 31 octaves cognac James Morris, 1re preuve 1815, en débarquement du navire Marion, venant de Bordeaux, à vendre par R. CAHUZAC & Co,

30av 30, Vieille Levée

COGNAC W. S. Florit—3 demi, 25 quarts, 31 octaves cognac, 4me preuve, en débarquement du navire Marion, venant de Bordeaux, à vendre par R. CAHUZAC & Co,

30av 30, Vieille Levée

PRUNES SÈCHES—10 caisses prunes en bocaux, en débarquement du navire Marion, venant de Bordeaux, à vendre par

R. CAHUZAC & Co,

30av 30, Vieille Levée.

SALAISONS FRANÇAISES—150 caisses olives, Jeuhins et Varsantes, au vinaigre, en débarquement du navire Marion venant de Bordeaux, à vendre par R. CAHUZAC & Co,

30av 30, Vieille Levée

OLIVES A L'HUILE—30 caisses olives et anchois à l'huile, en débarquement du navire Marion, venant de Bordeaux, à vendre par

R. CAHUZAC & Co

30av 30, Vieille Levée

LIQUEURS ASSORTIES—100 caisses liqueurs françaises assorties, en débarquement du navire Marion, venant de Bordeaux, à vendre par

R. CAHUZAC & Co,

30 av 30, Vieille Levée.

HAUT BRION—100 caisses vin rouge Château de Haut Brion, en débarquement du navire Marion, venant de Bordeaux, à vendre par

R. CAHUZAC & Co,

30av 30, Vieille Levée.

CHAMPAGNE—160 paniers, en quarts et pintes, Durai, à vendre par R. CAHUZAC & Co,

30av 30, Vieille Levée

BERGASSE—50 barriques, en magasin et à vendre par B. TALAMON,

30av 166, rue Royale.

FIGUES de Smyrne—200 tambours à vendre à bon marché, pour clore une consignation par JOS. H. MARKS,

30 avril 76, et 78, rue des Magasins