M. LEVI

REMERCIE les dames et les habitants de la Nouvelle-Orléans de leur bienveillant appui. [illegible] Il prie, par conséquent, les dames qui désirent profiter de ses services, de s'adresser à lui le plus tôt possible et de lui en donner avis un jour d'avance.

Guérison Instantanée.

POUR LES CORS, OIGNONS, ET LES ONGLES entrant dans la chair ainsi que pour toutes les maladies des pieds, par une méthode nouvelle, sans couteau et sans douleur.

M. LEVI, chirurgien pédicure du No 1, rue Conduit, et rue Régent à Londres, No. 80 rue de Rivoli, Paris, patronné par la famille royale et la noblesse de Paris et de Londres, pour être consulté pendant quelques jours seulement à son domicile No. 192, rue Carondelet, entre les rues Hévis et Girod, de 10 heures A. M. à 4 heures P. M.

Copies de Certificats.

De Sa M. I. Napoléon III—Je certifie que M. Levi m'a levé [illegible] avec une extrême habileté. LOUIS NAPOLEON BONAPARTE.

De Sa Grace le duc de Cleveland—Je certifie que M. Levi m'a complètement guéri de mes cors. CLEVELAND.

De Sa Grace le Lord Archevêque d'Armagh—Je certifie que M. Levi m'a enlevé mes cors sans me faire souffrir. Londres, 2 août 1838. JOHN G. ARMAGH, 30, Charles St.

De très noble marquis de Lansdowne—M. Levi m'a enlevé mes cors avec une grande habileté et un succès complet. LANSDOWNE.

Sir Robert Ferguson, Médecin ordinaire de Sa Majesté la reine d'Angleterre. M. Levi a extrait deux cors de mes pieds sans me faire souffrir la moindre douleur. ROBERT FERGUSON, 8, Queen St. May Fair. Londres, 2 mars 1850.

Je certifie que M. Levi m'a extirpé plusieurs cors sans me faire éprouver la moindre douleur. CHS. OUVELLIER, M. D. Paris.

De J. S. McFarlane, D M,
Je certifie que M. Levi a fait preuve de grande habileté dans l'extirpation de plusieurs anciens cors et durillons que n'avaient pu guérir un grand nombre de chirurgiens. Je recommande M. Levi au public. J. S. McFARLANE, N. Orléans, 1er janv 1853, enc. Poydras et Camp.

DE Jno. F. THORP, D. M.
☞ Le témoignage de mon ami le Dr. McFarlane m'a engagé à m'adresser à M. Levi. Il a opéré sur moi et dans ma famille, il a extirpé un cors dont je souffrais depuis dix huit ans. M. Levi ne fait éprouver aucune douleur et soulage immédiatement. Je le recommande chaudement comme un pédicure de grande habileté, il n'y a pas chez lui de charlatanisme. Jno. F. THORP, D. M.
Nlle Orléans, 9 février 1853.

En sus des témoignages authentiques, M. Levi en a plusieurs milliers d'autres en sa possession, au nombre desquels se trouvent ceux de plusieurs dames de haut rang qu'il soumettra aux personnes qui l'honoreront de sa présence au No 192, RUE CARONDELET, entre les rues Hevis et Girod, Nlle-Orléans. 8déc—1m

SALLE DE BILLARD DU VERANDAH.

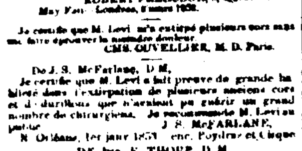

LE soussigné a l'honneur d'informer les amateurs du jeu de billard qu'il a organisé, à leur intention, cet établissement bien connu, sans s'arrêter aux dépenses, et il promet aux personnes qui l'honorent de leur présence qu'il ne négligera rien pour leur confort ou leur plaisir.

Il y a deux vastes salles bien éclairées, contenant chacune quatre tables sortant de la fabrique justement célèbre de E. Antognini, de cette ville. Ces tables sont toutes d'acajou massif; quelques-unes ont le bord en ardoises, et les bandes de toutes les tables sont entourées d'une gomme élastique durable. Ces bandes sont très élastiques et sont, d'après les amateurs du jeu de billard, les meilleures dont on se soit jamais servi.

Aucun jeu de hasard ne sera permis dans les salles; la table où la poule a été a cet effet retirée de la salle car le désir du soussigné est de faire de son établissement un lieu paisible de réunion pour ses amis et le public. Il y a longtemps qu'un pareil établissement manquait à la Nouvelle-Orléans; le soussigné compte par conséquent sur l'appui des amateurs du jeu de billard. 5 nov LUCAS ORLICH

Habillements Confectionnés. GODCHAUX, FRERES.
107 & 108, *Rue de la Vieille Levée.*

REÇU par les derniers arrivages de New York et du Havre et à vendre aux conditions les plus libérales:
Chemises françaises blanches en Malapolam, [illegible] devant brodé, [illegible] couleurs nouveaux dessins.
Cravates, cols, noeuds du genre les plus nouveaux. Paletots, pardessus en tweeds, drap pilote, castor, et toutes les autres genres et des meilleures manufactures.
Un grand choix d'étoffes pour pantalons d'après les plus nouveaux dessins et des meilleures maisons de Paris.
Drap, drap, cachemire, satin, velours et fantaisies de tous genres.
Chapeaux, etc. etc.
Aussi:
L'assortiment le plus complet en habillements d'enfants, de tous genres. 20 oct

VICTOR, No 16, rue St-Charles,

OFFRE en vente, les articles suivants de toilette, de mode et de fantaisie, qu'il a choisi à Paris, pour sa nombreuse clientelle:
[illegible] Mouchoirs brodés, cravates, gants, parfumerie, [illegible] Nécessaires de voyage, Boites à gants, [illegible] Eventails, [illegible] et tout genre pour soirées.

SALON DE TOILETTE, *Pour la barbe et les cheveux.*

VICTOR se recommande à la nombreuse clientelle qui fréquente son salon. [illegible]

J. B. BOIRON, 61, rue St. Charles.

REÇU par les derniers arrivages du Havre et de New-York, un choix complet d'articles pour hommes et de parfumerie des maisons les plus recommandables de Paris. Le bienveillant patronage a succédé par un nombreuse clientelle est pour tous une garantie, pour la variété, le bon goût et la qualité des marchandises qu'il offre en vente et dont les articles suivants sont une partie:
Chemises toile blanche, toutes tailles, garnies et de tous prix.
Chemises toiles blanches Malapolam devant toile, Chemises couleurs Monte-Christo et autres, nouveaux dessins.
Cravates, noeuds, cols, articles nouveaux, Cravates blanches, écrues, rayées et fantaisie, Mouchoirs toile blanche, batiste, toutes qualités, Gants Jouvin, Parapluies, cannes, Porte-monnaies, porte-cigares, coutellerie anglaise et française de tous genres, Bronze, porcelaines, cristaux, objets d'art d'un choix très varié, Parfumerie très variée, assortiment de brosses à tête, à ongles, à dents, peignes d'écaille, d'ivoire et de buffle.
Vient de recevoir de Paris un joli assortiment de décors magnifiques.
Articles cheveux pour hommes et pour femmes, telles que perruques, toupets, nattes, bandeaux, tresses.
J. B. Boiron a l'honneur de rappeler à ses abonnés et au public en général que les améliorations et embellissements apportés à son salon de barbe et de coiffure le rendent digne de l'approbation de tous. 14 fev

ARNOUX,
Encoignure Ste Anne et Condé, maison Pontalba,

RECOIT en ce moment, par les derniers arrivages d'Europe et du Nord, un assortiment de marchandises de printemps, telles que:
Brillantés, nouveaux dessins; de Pompadour, Barèges unis, quadrillés genre écossais, Pompadour, à volants.
Organdis imprimés, Pompadour, à volants;
Foulards imprimés pour la saison,
Gros de Naples blanc et vert, pour mantelets;
Cols et chemisettes brodés, broderie anglaise;
Mousseline Suisse unie ou brochée et à pictés;
Rubans fantaisie, de soie pour garnitures;
Bandes brodées, festons et entre-deux jaconats;
—AUSSI—
Un assortiment complet d'articles de ménage.
Le tout à des prix réduits.
Désireux de réduire son stock d'hiver, il offre les marchandises de lainage qui le composent au prix coûtant.
☞M. H. Daniel, intéressé dans la maison ci-dessus, se recommande à ses amis et connaissances. 4 nov

METAL HALPHENIDE,
Nouvelle Découverte.

LES soussignés ont obtenu de la maison HALPHEN, de Paris, d'être les seuls autorisés à la Nouvelle-Orléans, pour la vente des couverts en alphénide.
Cette composition, remarquable par sa ressemblance parfaite avec l'argent, laisse derrière elle tout ce qui a paru jusqu'à ce jour; tout d'un métal blanc comme l'argent ces couverts ne se détériorent jamais. On peut les faire graver et l'œil le plus exercé s'y tromperait.
Ainsi on trouvera satisfaites, les exigences du bon goût, en même temps que le besoin du bon marché. A. PAYA & CO, 1 janv—1m 56, rue de Chartres

Avis aux consommateurs d'huile de Camphine.

PAR suite de l'augmentation des prix de l'Alcool et de l'esprit de térébenthine, les soussignés ont été forcés d'augmenter le prix de l'huile de camphine à

Une piastre le gallon

en détail. Leurs habitués pourront, comme à l'ordinaire s'en procurer à ce prix.
E. WOOD PERRY, 69 rue des Magasins
O. SAULAY, 109 rue du Camp
MILLER, HARRIS & WALDO, 33 rue du Camp
NAUDIN & Co. No 29 rue Condé
L. CUSACHS & Co. LUKE GROTE,
J. BOHN, W. W. RYAN.
2 fév—1m

Aux Amateurs de BELLES VOLAILLES.

LE soussigné offre à vendre un assortiment de volailles de choix, de tous âges, comprenant les races les plus grosses et provenant de la plus belle collection qui ait jamais été importée dans le Sud.
Son assortiment, qui fait l'admiration de tous ceux qui l'ont vu, se compose en partie de: "Cochin-chinois royaux," "Shanghaes de couleur," "Shanghaes blancs," "Shanghaes noirs," "Brahma Pootras," "Quinn Coqs," "Polonaises Spangled," etc. etc.
Des œufs frais (pour la couvée) des qualités ci-dessus désignées, seront emballés avec soin pour l'exportation.
Les amateurs désireux de connaître les véritables et procurer des races pures, pourront adresser leurs ordres par lettre ou directement à
A. VERLOIS DE GRES, [illegible] Chant [illegible] No 121 rue des Remparts, entre Hôpital et Quartier, ou le public à l'Hôtel du Marché à vendre [illegible] 2 oct—1m

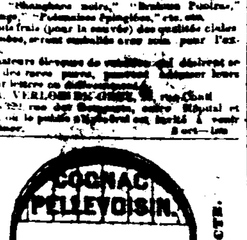

IMPORTATION — COGNAC PELLEVOISIN. — DIRECTE.

[illegible] 20 demi, 40 quarts, 25 barriques de pipes.
Sana graves 1825—21 quarts pipes.
Sana graves 1828—4 demi, 15 quarts, 21 barriques [illegible]
TH. BAILLY BLANCHARD & CO. 23, rue de la Douane
16 jan [illegible]

[illegible]

WINER'S CANADIAN VERMIFUGE A CERTAIN REMEDY FOR WORMS.

VERMIFUGE CANADIEN DE WINER, Garanti purement végétal.

REMEDE PROMPT ET SUR CONTRE LES VERS.
C'EST un fait incontestable, établi par l'expérience et le témoignage des médecins les plus éminents, que les trois quarts des maladies qui enlèvent les enfants par milliers ont leur source dans les vers. Les préparations les plus variées sont employées contre les vers, mais aucune avant celle-ci, depuis qu'il est découvert, n'est plus efficace; le remède infaillible est trouvé. C'est le

Vermifuge Canadien de Winer.

On peut le donner sans danger aux enfants de tout âge. On reconnaît aux symptômes suivants la présence des vers dans les intestins: teint pâle, lèvres et narines rouges, une toux ..., douleurs dans l'estomac, la mauvaise haleine, le sommeil agité et les grincements de dents; [illegible] est suppléé par le régulier, quelquefois vorace, quelquefois même dépravé.
On pourrait offrir des milliers de certificats en faveur de ce remède; nous nous bornons aux suivants, qui en démontrent la supériorité:

TEMOIGNAGE DES MEDECINS.
Nous, soussignés, ayant fréquemment administré un médicament préparé par John Winer, de cette ville, désigné sous le nom de VERMIFUGE CANADIEN, et bien convaincus de son efficacité, le recommandons en toute confiance comme un remède infaillible pour l'expulsion des vers logés dans le canal intestinal.
G. O'REILLY,
Licencié du C. R. des chirurgiens, en Irlande, &c.
G. W. DICKINSON,
Membre du C. R. des chirurgiens, à Londres, &c.

Lettre du Rév. J. Flanagan, de Binbrook, C. W.
Monsieur J. Winer, j'ai fait l'essai de votre Vermifuge Canadien avec le plus grand succès. Dans ma propre famille, partout où je l'ai administré, la guérison est suivi de près l'emploi. Or, je préfère ici à tout autre remède, parce que les effets en sont certains et que les enfants le prennent sans répugnance. JOHN FLANAGAN.

☞ Les médecins emploient le Vermifuge de Winer, parce qu'ils ont reconnu que c'était une préparation purement végétale et qu'ils pouvaient employer en toute confiance, sans danger et sûrs de son effet.
☞ Les agents du Vermifuge ont reçu plus de mille certificats de planteurs, négociants et médecins de la Louisiane, établissant les propriétés utiles de ce remède.
☞ Garanti dans tous les cas.
☞ Vermifuge est préparé par John Winer, chimiste à Hamilton, Canada, et par John Winer & Co., No 83, Maiden Lane, à New-York, seuls propriétaires aux Etats-Unis.
Vendu en gros et en détail, aux prix de manufacture, par J. WRIGHT & Co., 1 jan—1 m 151, rue de Chartres.

LE RHUMATISME PEUT ETRE GUERI.
Nous avons maintenant à vendre le Célèbre Remède de Mortimore pour la GUERISON DES RHUMATISMES et la PURIFICATION DU SANG.

CE SPECIFIQUE A ACQUIS UNE GRANDE POPULARITE partout où il a été introduit, comme étant le remède le plus efficace dans de semblables maladies. Il a déjà guéri des milliers d'individus affectés de cette infirmité sous toutes ses différentes formes, depuis l'inflammation avec enflure et affectation des jointures, jusqu'aux cas d'une vieille maladie chronique de vingt ans et plus de durée. Les personnes qui ont fait usage des eaux minérales, employé les liniments les plus en vogue pour les frictions et qui ont été traitées par les médecins les plus habiles, soit de ce pays ou même de l'Europe; ces personnes, qui n'ont point, par tous ces moyens, obtenu une entière guérison, l'ont trouvée, enfin, au bout de quelques jours, dans ce spécifique. Nous ajouterons que beaucoup de gens qui étaient infirmes et même ne se soutenaient qu'à l'aide de béquilles, ont trouvé, dans ce puissant remède, non seulement du soulagement à leurs maux, mais encore une cure complète.

Nous manquons de place dans une insertion publique, pour y insérer les nombreux certificats qui prouvent l'efficacité de notre remède; nous nous pouvons assurer que tous ces témoignages nous sont donnés par des personnes dignes de foi. Plusieurs éditeurs de journaux ont répandu dans le monde civilisé les merveilleux effets de notre spécifique, non seulement sur eux-mêmes, mais encore dans des centaines de cas sur d'autres. Des médecins même ont déclaré qu'après avoir fait usage sur leurs malades, de tous les ingrédients que l'art leur suggérait sans réussite aucune, ils avaient obtenu les plus heureux résultats. Les fonctionnaires haut placés ont publié à haute voix les secours efficaces qu'ils ont éprouvés de ce puissant remède ainsi que des cures extraordinaires obtenues par leurs amis. Et enfin, des négociants, officiers, artisans et autres citoyens ont fourni des volumes de témoignages de l'efficacité de ce spécifique qui surpasse tout ceux connus jusqu'à ce jour en Amérique.

Nous engageons respectueusement ceux qui sont affligés de la maladie mentionnée plus haut, de s'adresser à celui de nos agents le plus près de chez eux pour se procurer une circulaire dans laquelle ils verront les certificats des Rev. Jas. Mitchell, Rev. N. G. Berryman, Rev. J. H. Linn, Rev. J. M. Kelly, Rev. R. A. Colburn et autres ministres de l'Evangile, ayant tous souscrits leurs noms ainsi que l'Honorable J. Smith, ex-président de la Banque de l'Etat du Missouri, Geo. G. Atherton, connus de St. Louis, MM. Jas. H. Eddy, S. Downing, A. Holland, C. W. Stone, J. W. Christy, Joseph Southack, et autres forts négociants de St-Louis, ainsi que nombre d'autres citoyens.

Il existe beaucoup de témoins qui peuvent certifier que des milliers de cures ont été effectuées par ce merveilleux spécifique. Les propriétaires ont établi leur grand bureau central au No 1, rue Barclay (Astor House), à New York. On remplira avec promptitude, à l'adresse ci-dessus indiquée, tous les ordres qui seront adressés pour ce médicament qui est entièrement composé de l'essence des végétaux et qui ne contient absolument rien de nuisible.
Le prix est de $5 la bouteille ou $10 pour trois bouteilles.
W. V. ALEXANDER & Co, New-York
A vendre par J. WRIGHT & Co, No 151, rue de Chartres, N. O.
Et par E. MACPHERSON, No 29, rue du Camp 1 déc—1an 3 p s v et c

MALADIE DE FOIE, DYSPEPSIE, JAUNISSE.
FAIBLESSE CHRONIQUE OU NERVEUSE, MALADIE DE L'AISNE ET TOUTES LES MALADIES PROVENANT DES DESORDRES DU FOIE ET DE L'ESTOMAC.

TELLES que constipation, hémorroïdes, étourdissements, aigreurs d'estomac, nausées, cardialgies, dégoût pour la nourriture, poids à l'estomac, rapports, maux d'estomac, vertiges, respiration brève et difficile, maux de cœur, suffocation dans une position horizontale, [illegible] transpiration, fièvres, douleurs dans le côté, le dos, la poitrine, les membres, etc., [illegible] seront promptement guéris par les
Les maladies ci-dessus pourront être guéries d'une manière efficace par les

Célèbres Amers Allemands du Dr. HOOFLAND, *préparés par le* **Dr. C. M. JACKSON,** *No 120, rue Arch, Philadelphie.*

L'influence de ces Amers sur les maladies ci-dessus n'est pas surpassée, et égalée par aucune autre préparation aux Etats-Unis, et a été couronnée de succès dans bien des cas où d'habiles médecins avaient échoué.
Ces Amers sont dignes de l'attention des malades; ils possèdent de grandes vertus pour la guérison des maladies du foie et raffermissent les organes digestifs; ils sont en outre, agréables.
LISEZ ET SOYEZ CONVAINCUS.
Le PHILADELPHIA SATURDAY GAZETTE parle ainsi des **Amers allemands du Dr. Hoofland:**
"Il nous arrive rarement de recommander à la confiance et à l'appui de nos lecteurs ce que l'on appelle des Médecines patentées. Aussi, lorsque nous recommandons les Amers allemands du Dr Hoofland, nous désirons que le public sache bien que nous ne voulons pas parler de ces charlatans qui sont prônés pendant quelque temps et qu'on oublie après avoir été les auteurs de bien des maux. Nous voulons parler d'une Médecine dont la réputation est établie depuis plusieurs années, et qui a reçu l'approbation unanime de la Faculté."
Voici un extrait du SCOTT'S WEEKLY du 25 août:
"Les Amers allemands du Dr Hoofland, préparés par le Dr Jackson, sont maintenant recommandés par quelques-uns des docteurs les plus éminents de la Faculté comme un remède précieux dans les cas de faiblesse. Ces amers possèdent des vertus bien constatées ..., et nous avons parlé de leurs vertus [illegible]."
Autres preuves.
M. J. G. Moore, éditeur du DAILY NEWS, s'exprimait ainsi le 31 octobre:
"Amers allemands du Dr Hoofland—Nous faisons, en ce moment, l'essai de cette célèbre médecine, pour une maladie opiniâtre des entrailles, et nous pouvons répondre de son efficacité. Nous en avons pris le contenu de deux bouteilles, et nous avons été délivrés d'un poids qui nous oppressait. [illegible]"
L'Hon. C. D. Hineline, maire de la ville de Camden, donne l'opinion suivante:
AMERS ALLEMANDS DE HOOFLAND.—Un grand nombre d'éloges de ces Amers nous est tombé sous les yeux, et la source d'où viennent ces éloges nous a engagé à nous assurer de l'efficacité de cette médecine. Nous en avons fait un essai et nous devons dire qu'elle exerce une influence des plus bienfaisantes sur les maladies de foie et les affections digestives; le pouvoir en est étonnant pour ces deux maladies. Dans les cas d'affections nerveuses ces Amers calment et donnent de la vigueur aux nerfs, et procurent un sommeil réparateur.
Si l'on se servait plus généralement de cette médecine il y aurait moins de maladies, car la plus grande partie des maux réels proviennent de l'estomac, du foie et du système nerveux. Que ces organes soient sains, et nous échapperons en général aux épidémies. Nous conseillons à nos amis ayant la moindre indisposition, à faire l'essai de cette médecine extraordinaire, elle se recommandera d'elle-même. Elle devrait, en un mot, se trouver dans toutes les familles. Il n'y a pas de remède dont le mérite ait été aussi hautement reconnu.
A vendre en gros et en détail:
Au dépôt de médicaments allemands, No 120 rue Arch, une porte au-dessous de la rue Sixième, Philadelphie, et par les débitants en général dans toute l'Union.
En vente chez J. Wright & Co., No 151, rue de Chartres, Nouvelle-Orléans, et par les apothicaires dans toutes les parties des Etats-Unis.
11 déc 3 t l an, p s et camp

GUANO DU PEROU.
Importation directe des Iles Chinchas.

LES soussignés ont l'honneur d'informer le public et particulièrement les agriculteurs et les facteurs, que par suite d'arrangements qu'ils ont pris avec MM. F. Barreda & frères, de Baltimore et de Lima, AGENTS EXCLUSIFS du gouvernement péruvien aux Etats-Unis, pour la vente de l'engrais connu sous le nom de GUANO, ils ont obtenu le droit exclusif de l'importer directement des Iles Chinchas dans cette ville, où ils ont l'intention d'établir un dépôt suffisamment grand pour remplir toutes les demandes qui pourront leur en être faites.
Les avantages de cet engrais sur tous les autres découverts et employés jusqu'à présent pour RENDRE AUX TERRES EPUISEES LEUR FERTILITE, HATER LA MATURITE DES RECOLTES ET EN AUGMENTER LE RENDEMENT, sont assez connus du monde entier pour qu'il soit nécessaire de les énumérer. Dans les Etats de New York, New Jersey, Pennsylvanie, Maryland, Virginie, Caroline du Nord, Caroline du Sud, et plusieurs autres de l'Union Américaine, des résultats étonnants ont été obtenus par son application, et ces mêmes résultats nous font espérer que les planteurs du Sud et de l'Ouest en retireront des bénéfices considérables, contribuant à augmenter d'une manière considérable leurs revenus.
Afin de faire connaître aux planteurs les diverses manières de se servir de cet engrais, ainsi que ses effets sur les divers produits du sol, MM. Barreda & Frères ont mis en notre pouvoir des pamphlets préparés, à leur demande, par le savant et respectable écrivain, Solon Robinson, dont les écrits constituent un grand développement des intérêts agricoles du pays. Nous nous ferons un plaisir de fournir GRATIS ces pamphlets à ceux qui désireraient connaître les effets du Guano appliqué convenablement.
Lorsque nous aurons reçu directement des Iles CHINCHAS les chargements que nous avons déjà demandés nous vendrons aux prix suivants, toujours payables COMPTANT.
Par saison jusqu'à 5 tonneaux, 2 1/2 cts par livre.

De 5 à 10 tonneaux,	$50 00 le tonneau	Tonneau de 2240 liv.
De 11 à 20 tonneaux,	49 50	"
De 21 à 30 tonneaux,	49 00	"
De 31 à 100 tonneaux,	48 50	"
de 100 à 150 tonneaux,	48 00	"
De 150 et au-dessus,	47 50	"
Pour chargement entier,	47 00	"
A prendre le long du bord		

Le guano pesé au dépôt ne devra être pris au dépôt. Le charroi sera pour le compte de l'acheteur. Le poids sur vendra aux sacs de 165 à 170 livres.
Les personnes qui désireraient se procurer du guano, avant l'établissement de notre dépôt, pourront en recevoir du dépôt central établi à Baltimore, par les agents du gouvernement péruvien, au prix courant, les ordres qu'on nous enverra. Dans ce cas, les frais, tels que fret, assurances, etc., seront ajoutés aux frais spécifiés dans l'échelle ci-dessus.
Nouvelle-Orléans, 20 janvier 1853.
CASTILLO & HARISPE,
28 jav—4 m [illegible] 23, Exchange Place

ESSENCE DE GINGEMBRE de la Jamaïque. DE F. BROWN.

CETTE essence est une préparation d'un mérite rare. Les vertus en sont incalculables pour les diarrhées ordinaires, les commencements du choléra; en un mot, pour tous les cas d'affaiblissement des organes digestifs. L'efficacité de cette essence se fait surtout remarquer aux époques où le choléra sévit et pendant les chaleurs d'été, époques où les cas sont fréquents.
AVERTISSEMENT.—A cause de l'authenticité de l'Essence qui n'est préparée que par F. Brown, à son dépôt de produits chimiques et pharmaceutiques, au coin N. E. des rues Cinquième et Chesnut, Philadelphie, et à vendre par toutes les pharmacies bien fournies aux Etats-Unis.
En vente chez J. WRIGHT & Co 151, rue de Chartres. 11 déc—6m

HOPITAL DE LA RUE DE CIRQUE, ENTRE PERDIDO ET POYDRAS.

CET établissement est dirigé aujourd'hui par les docteurs—A. Mercier—No 158, rue du Canal; W. H. Williams, 137, rue Carondelet; J. A. Stoddart, à l'hôpital.
Conditions:
Nourri et pansement de couleur libre, de $1 à $2 par jour.
[illegible]

[illegible] Virginie et du Maryland [illegible]
[illegible] WILLIAM L. CAMPBELL

[illegible] TH. BAILLY BLANCHARD & Co., 23, rue de la Douane.

CHERRY PECTORAL DE AYER.

Pour la prompte guérison de la toux, des rhumes, de l'enrouement et des bronchites, de la coqueluche, du croup, de l'asthme et de la consomption.

UN essai de plusieurs années, loin de diminuer la confiance publique, a acquis à ce remède une vogue qui surpasse de beaucoup les plus vives espérances des personnes qui y ont été. La réputation dont jouit cette médecine est due aux vertus qu'elle possède, et aux bienfaits qu'elle a été la source pour des milliers de malades. Une foule de remèdes ont été répandus dans le public et ont été abandonnés parce qu'ils n'avaient produit aucun résultat; celui-ci au contraire a chaque jour une nouvelle confirmation de ses succès.
Bien que ce soit en imposer au public que de prétendre qu'un remède est infaillible, cependant il ne manque pas de personnes établissant que le CHERRY PECTORAL a presque invariablement triomphé des maladies pour lesquelles il avait été employé.
La connaissance de ces faits s'étant répandue avec le temps, le CHERRY PECTORAL est devenu peu à peu le remède des malades depuis la cabane du paysan américain jusqu'au palais des rois de l'Europe. Le CHERRY PECTORAL est considéré dans tous les Etats, toutes les villes et tous les villages des Etats-Unis, comme le meilleur remède pour les maux de gorge et les maladies de poumons, il est employé dans un grand nombre de pays étrangers par les médecins les plus distingués. En Angleterre, en France et en Allemagne où la médecine a atteint le plus haut degré de perfection, ce remède a été adopté et l'on s'en sert constamment dans les armées, les hôpitaux, les maisons de charité, les institutions publiques et les familles. On nous ...
Le CHERRY PECTORAL est préparé par un habile chimiste avec le plus grand soin. Les bouteilles qui le contiennent sont cachetées et sont à l'abri de la contrefaçon; le public peut par conséquent être persuadé qu'il ne lui sera vendu que le véritable remède.
Nous nous sommes efforcés d'offrir au public un remède qui obtiendrait sa confiance par son incontestable efficacité et que recommanderait par les nombreuses et promptes guérisons qui ont été effectuées chaque fois qu'il a été employé. Nous porterons le plus grand soin à la préparation de ce remède et nous sommes convaincus que les médecins en obtiendront les plus heureux résultats et que les malades y trouveront tous le soulagement qu'ils peuvent attendre des secours de la médecine.
Préparé et à vendre par Jas. C. AYER, Chimiste, Lowell, Mass.
En vente chez J. WRIGHT & Co, 151, rue de Chartres, N. Orléans
Agents pour la vente en gros et en détail.
Et par les Pharmaciens dans tous les Etats-Unis.
1 déc—3p 3m.

Nouveautés de Printemps. P. & E. REILLY & Co.,

ONT l'honneur de donner avis qu'ils viennent d'ouvrir leur premier envoi d'articles de nouveautés de printemps, consistant en partie de:
INDIENNES FOND BLANC,
BRILLANTES PETITS DESSINS,
Do FOND COULEUR,
Do DESSINS PERSE,
JACONATS FONDS BLANCS,
Do FONDS COULEURS,
Do A BANDES,
ORGANDIS RICHES,
Do A 3 ET 5 VOLANTS,
BAREGES UNIS ET BROCHES,
DITTO A VOLANTS,
BRESILIENNE TOUTES NUANCES,
PARAMETTA FROCHEE,
MOUSSELINE SOIE—HAUTE NOUVEAUTE,
CREPE DE L'INDE—COULEURS UNIES,
DITTO BROCHE,
TAFFETAS RAYES ET ECOSSAIS,
BATISTE FIL Imprimé, Dessins nouv.
MANTELETS,—Soie Changeante,
DITTO DENTELLE NOIRE,
ECHARPES Do,
POINTES Do,
VOILES Do.
7 fév

COLS Mousquetaires—Broderie anglaise, Cols do mousseline brodée, Do do valenciennes, Manches do de tous genres, BANDES BRODEES, Jaconat et mousseline, GUIMPES brodées, très riches, ROBES et Jupons brodés, Valenciennes, Alençon, Bruxelles, Malines, &c. Eventails et Parasols nouveaux,
AUSSI:
25 caisses toiles d'Irlande de leur marque et avantageusement connue et que comme par le passé ils vendront AVEC GARANTIE, au plus bas prix de la place. P. & E. REILLY & Co. 7 fév enc. Royale et Canal

Eaux de vie.

83 QUARTS pipes Cognac, Wm Raymond Cognac, 56 huitièmes do
66 quarts pipes cognac, Martigue & Bigourdan cognac,
66 huitièmes do do do.

37	quarts	do	Union Brand.	
29	huitièmes	do	do	
25	demi	do	J. Laborde.	
18	quarts	do	do	
19	quarts	do	E. Lonpuy.	
24	huitièmes	do	Eagle Brand.	
11	quarts	do	Adrien Delonché & Co.	1812.
13	huitièmes	do	do	do.
5	quarts	do	Bisquit, Tricoche & Co.	1842.
10	huitièmes	do	do	do
8	huitièmes	do	do	do
17	quarts	do	Otard, Dupuy & Co.	1850.
20	demi	do	do	do
14	quarts	do	do	1846.
39	do	do	do	1846.
7	do	do	do	1811.
3	do	do	Celebrated Brandy Wine.	
24	huitièmes	do	do	
5	huitièmes	do	Custinade & Co.	1811.

Sous les clés de la Douane et ayant droit au drawback, à vendre par A. CARRIERE, 7 fév 25 Vieille Levée

Vins rouge pour famille.

155 BARRIQUES vin rouge St-Julien Médoc 1847

66	do	do	St Emilion do	1844
79	barriques	vin rouge	St-Estèphe do	1847
44	do	do	Margaux do	1847
38	do	do	St Christoly do	1848
27	do	do	Hauquebue do	1846
24	do	do	Pauillac do	1846
63	do	do	Queyries, Macot do	1844
51	do	do	Cantenac do	1846
20	do	do	veuve Bachot do	1846
50	do	do	veuve Merman do	1847
50	do	do	do	1846
19	do	do	do	1846
20	do	do	St Laurent do	1847
17	do	do	Boyer Cantac do	1848
12	do	do	do	1846

En magasin et à vendre par A. CARRIERE, 7 fév 25 Vieille Levée

Vins rouge et blanc en caisses.

173 CAISSES vin rouge St-Julien Médoc, 30 do do Margaux do
206 caisses vin rouge Cantenac do do 1846.

152	do	do	do	do
91	do	do	Valeyrac	do
94	do	do	St-Julien	do 1er cru.
24	do	do	chateau Lanessau.	
24	do	do	chateau Latour.	
17	do	do	château Léoville.	
19	do	do	château Margaux.	
113	do	vin blanc Haut Sauterne.		
70	do	do	do	1840.
67	do	do	premier cru.	
124	do	do	supérieur.	
10	do	do	très supérieur 1811, en	

magasin et à vendre par A. CARRIERE, 7 fév 25 Vieille Levée

ATTENDU par le navire Ch. Thompson, de Bordeaux, à livrer:
175 caisses Ch. Haut Brion, de J. F. Larrieu.
40 do do Potgnac, La Montagne, do.
20 barriques vin rouge Médoc 1849.
12 caisses curaçao de Hollande.
10 do eau de vie de Dantzic.
10 do marasquin de Zara.
30 do cire à cacheter, à vendre par FAURES & NORMAN, 15 fév 33 et 35 rue Royale

ATTENDU par le navire Hurlbut, du Havre:
4 tonneaux fromage de Gruyère, à vendre par FAURES & NORMAN, 16 fév 33 et 35 rue Royale

EN débarquement du Tonnel Dyer, du Havre:
10 caisses absynthe de E. Pernod
10 do kirschenwasser, do, à vendre par FAURES & NORMAN, 16 fév 33 et 36 rue Royale

ATTENDU incessamment par le navire Itz-dorn & Welker, de Rotterdam,
8 caisses anisette d'Amsterdam,
8 do curaçao de Hollande,
2 do vinaigre aux fines herbes,
12 do vin Johannisberg,
12 do vin Rudesheim,
A vendre par FAURES & NORMAN, 16 fév 33 et 35, rue Royale.

EN magasin et à vendre 110 caisses vin Ch. Haut Brion 1846 de J. E. Larrieu.
50 caisses vin Ch. Haut Brion 1844, J. E. Larrieu.
25 do do Preignac 1846, do.
10 do vin muscat de Camille Larrieu.
12 do vin Haut Sauterne, do, par FAURES & NORMA, 16 fév 33 et 35 rue Royale

EN magasin et à vendre—5 caisses pruneaux en paniers,
3 caisses pruneaux en boîtes de fantaisies,
20 do olives farcies,
10 do capres,
3 do champignons Appert,
10 do pêches à l'eau de vie, de Chauvet fils,
8 do fromage de Goshen,
50 do savon Winchester No 1.
150 tambours figues de Smyrne, par FAURES & NORMAN, 16 fév 33 et 35 rue Royale

Chaussures françaises, VENTE AU DETAIL.

BRODEQUINS en veau, cousus, pour travailleurs, triple semelle et 2 rangées de clous sur toute la semelle ... à $1 25 à 1 50
Brodequins en veau, cousus, ordinaires, pour ville ... à $1 75 à 2 —
Do en veau, forts pour la ville et la campagne ... à $1 75 à 2 —
Molières vernis, cousus ... à $2 50 à 2 75
Brodequins do à recouvrement à $2 50 à 2 75
Do do à boutons ... à $3
Garantie d'importation française et de bonne qualité à vendre au magasin de chaussures, encoignure Dumaine et Royale 11 fév

FIGUES—Un petit lot de figues très fraîches en magasin et à vendre par DELVAILLE & MORENO, 19 fév 34, Vieille Levée.

L. MAJESTE, Commissionnaire et Importateur.
Vins Bordeaux et Marseille, Cognacs, Liqueurs, &c. &c.
No 115, rue de Chartres,
21 déc—ab Entre St Louis & Conti,

EN débarquement du navire John G. Coster, du Havre:
50 paniers de 12 bouteilles champagne,
25 do de 24 demi do do, de la marque bien connue de London Club, de MM. Benoist, Gueliou, de Reims, à vendre par HENRY VALETON, 10 jan 90 rue St-Louis

JUS de framboises et de groseilles—200 caisses en débarquement du navire F. Marcy et à vendre par HENRY VALETON, 1 janv 90 St Louis

DAMEJEANNES—200 damejeannes de 5 gallons, 100 do do, 100 do do, à vendre par HENRY VALETON, 1 janv 90, St Louis

BOUCHONS—15 balles de 30,000 chaque, bouchons réguliers,
3 balles de 30,000 chaque bouchons pointés fins,
2 balles de 10,000 chaque bouchons réguliers fins,
4 balles de 18,000 chaque, bouchons pour vin sauterne,
A vendre par ANT GIRAUD, 7 fév 45, Vieille Levée

Cartes à jouer.

REÇU par le Jersey, de Reims, un lot de Cartes à jouer de qualité supérieure.
A vendre en gros et en détail par A. PAYA & Co, 1 nov 56, rue de Chartres.

ATTENDU incessamment de Bordeaux par le navire Grenade:
[illegible] BOYER FRERES, [illegible]

VIN de Porto W. Rosenfeld—[illegible] J & J TARDOS, No 31, Vieille Levée.

Cigares de la Havane.

947,000 cigares de marques appréciées et des marques les plus populaires, en magasin et à vendre par [illegible] 7 jan

RAISINS de Corinthe—Un beau lot de raisins de Corinthe, [illegible] à vendre par DELVAILLE & MORENO, 34, Vieille Levée.

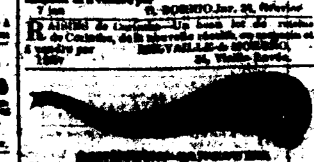

[illegible]

[illegible] STEIN

[illegible] POELES, [illegible]
A constamment en main un assortiment complet de Poêles [illegible], cuivre, fer-blanc, tuyaux de poêle, &c.
Il se charge de [illegible] et exécute avec le plus bref délai, à des prix raisonnables. [illegible]

Manufacture de Sirops et Candis. JOHN WINCON,
Confiseur et Pâtissier,
No 55, rue de la Vieille Levée.
VENTE EN GROS ET EN DETAIL.
15 déc—1an—eb.

Marchandises Sèches-Nouvelles. MAISON ROUGE,
Entre les deux marchés, le plus près de la Halle aux Viandes.
JOS. E. ROBERT & CO.

REÇU par nombre de navires et en débarquement:—Un grand assortiment très étendu de belles et bonnes marchandises à des prix excessivement modérés, convenables pour familles, habitants, marchands des campagnes, tailleurs, etc., savoir:
Casimir noir et modes
Alpaca noir, couleur et varié,
Bas de soie, coton et mérinos,
Chaussons do do,
Gants de peau, soie et mérinos,
Soieries, noires, changeantes et brochées,
Velours de soie et coton,
Châles de cachemire, laine et thibet,
Flanelle croisée et unie assortie,
Indiennes françaises et américaines,
Bas et chaussettes d'enfants, assortis,
Couvertes de laine, fines et ordinaires,
Courtepointes blanches, piquées,
Mousselines de laine couleur et noire,
Mérinos et cachemire noir et couleur,
Chemisettes mousseline brodées,
Manchettes mousseline brodées,
Mouchoirs de batiste, assortis,
Mouchoirs Madras, nouveaux dessins,
Mouchoirs soie, pour poche,
Coton à draps à chemises bleu et écru, toile d'Irlande, garantie pur fil, linge de table, fil et coton, mousseline mousquetaire et rideaux, dentelles noires, blanches et couleurs, mousselines, carreaux, unie et à pois, cotonnade, fringalles, allemande et américaine, tartan à carreaux, diverses couleurs, gilets mérinos pour dames, serge noire en soie et en laine, velours couleurs mouchetées pour enfants, robes et lacets de velours et soie, crêpe blanc, noir et couleur, bombazet noir pour deuil, satinet noir, gris et bleu, Kentucky jean différentes nuances, hersey et linsley écossais, draps noir et marron, parapluies de soie et coton, demi-parapluies et ombrelles soie, chemises de mérinos, flanelle, etc., pantalons de casimir, modes paletots de drap, casimir et autres, gilets de dessous assortis, chapeaux de feutre, soie et autres, casquettes de draps, cirées, pour hommes et enfants, manteaux mérinos pour dames, mantelets soie noire et court pour dames, tapis de laine pour appartements, tapis de piano et de table. 7 déc

LE soussigné, ayant entièrement renouvelé son stock et continuant le même genre d'affaires que par le passé, offre à vendre les articles suivants:
500 paniers anisette superfine,
500 do do surfine,
1000 do do commune,
150 caisses curaçao superfin,
150 do do surfin,
300 caisses marasquin, divers formats,
100 paniers guignolet,
100 caisses liqueurs superfines, forme anglaise bouteilles gravées et autres,
100 caisses liqueurs superfines; do do do
300 do do fines,
100 caisses kirchenwasser, 100 do absynthe
100 caisses fruits assortis et autres,
100 caisses cerises, 50 do eau verte,
25 caisses crème de thé, 50 do Dantzick,
40 caisses absinthe importée.
10 caisses kirchenwasser, importé,
50 caisses eau de fleurs d'oranger,
50 caisses Vermouth, 100 caisses vin,
10 barriques vin rouge pour famille
25 barils vin blanc,
6 quarts cognac, Louis Lebreton,
10 quarts do James Moris,
10 quarts madère, diverses qualités,
20 barils whiskey Bourbon, diverses qualités
20 barils monise, diverses qualités,
30 barils anisette commune, rose et blanche
2 boucauts rum, diverses qualités,
20 barils Magnolia whiskey,
2 barils peach brandy, 30 barils brandy.
10 barils noir animal
80 caisses bitters et peppermint, diverses qual.
Sirops assortis, tels que: groseille, framboises ananas, orgeat, limon, punch, vanille, &c.
6 oct F. ROUMIER, 20 St.-Louis

GIQUEL & JAMISON, 18, RUE DE CHARTRES,

RECOIVENT par les navires Atlas, Robert Kelly, Annapolis et Annawan, venant du Havre, les articles suivants:
Mousseline de laine, imprimées et nouveautés,
Cachemire, Valencias et Batavias,
Cachemire, mérinos et mousseline de laine unis,
Damassé de laine et soie pour rideaux,
Passementeries, cordonnets et glands,
Sourcines carrants, rayés et changeantes,
Robes soie dans les riches,
Rubans pour ceintures,
Soieries noires damassées et unies,
Barèges à volants haute nouveauté, imprimés,
Robes mousseline brodée, toutes couleurs,
Cravates et cols de fantaisie,
Mantelets soie noire et couleur,
Mantelets soie, barèges et imprimés,
Gants de peau et de soie,
Ombrelles pour dames et enfants; parasols et parapluies, Mouchoirs batiste en tout genre; ouvrés sans couture, Indienne française, petits dessins, tapis pour table et pour piano, Mariage, marbres, soie, toiles et articles en caoutchouc, pour nettoyer, broderies, cols et manchettes, entre-deux [illegible], blanches, broderies en velours, chemisettes, mouchoirs, mousselines, [illegible] nouveaux bonnets de modistes, gants de soie [illegible] robes de bal, [illegible] chemises et rubans [illegible] velours [illegible] ... soie, glace, guipures, bas, mitaines, bonnets, dentelles de soie, Valenciennes, d'Alençon, etc. GIQUEL & JAMISON, 18 nov 18, rue de Chartres

GRAND MAGASIN: P. MASSIP,
Rue Condé, No 15, maison Pontalba.

VIENT de recevoir par le navire Old England, du Havre, les articles suivants, qu'il offre à vendre aux prix les plus réduits:
Articles pour dames.
Jupons à crinoline anglaise,
Cols en mousseline brodées,
Bandes en mousseline brodée anglaise
Entre-Deux,
Robes en organdi et mousseline,
Mouchoirs batiste brodée,
Mouchoirs linon,
Gros de Naples noir et couleurs,
Gros de Naples broché riche,
Robes brochées, grande nouveauté,
Eventails nacre et ivoire,
Gants de peau, Jouvin, à 25 cts.
Articles pour hommes.
Chemises en toile, $40 à $75 la douzaine,
Chemises à devants de toile,
Chemises en couleurs,
Chemises en coton,
Caleçons en mérinos et en laine,
Caleçons nouveaux dessins,
Drap noir extra-fin,
Cravates noires, satin et couleurs de satin,
Devants de chemises en fil et en coton,
Mouchoirs à vignettes, imprimés,
Gants de peau, Jouvin, à $1. 1 nov

B. TATOUT & Co.

DRY GOODS 161, RUE DE CHARTRES, ENCOIGNURE CONTI. Ont reçu par les navires Robert Kelly, Annawan et Annapolis du Havre, les articles suivants:
Un assortiment complet de poupées nues en peau, habillées et jouets de Paris,
Peignes à noeuds, démêloirs buffle et écaille,
Gants en peau, soie, laine, pour hommes, dames et enfants,
Bas et Chaussettes, coton, fil et laine,
Bonnets, soie noire et couleurs assortis,
Satin fil à-coudre, agrafes et serpentine laine,
Bas gris et couleurs fantaisie pour enfants,
Boutons soie pour habits, fils brodé, &c., pour robes,
Brosses à dents, à cheveux et d'ongles,
Boites à ouvrage, nécessaires et palissandre,
Chapelets nacre et autres couleurs,
Médailles or et argent, colliers fantaisie,
Bretelles, fil barbé et gants assortis,
Cuillères métal et fer battu,
Toupies et camions diverses qualités,
Un grand assortiment de parfumeries de Mailly,
50 grosses masques assortis.
Toujours en magasin:
Bas blancs, bleus et écrus pour dames et enfants,
Chaussons, do et rayés pour hommes et de Fil par livre, noir, bleu et écru, de tous les Nos.
Vêtements à l'ardoise et articles,
Mouchoirs fil et façon madras,
Peignes ivoire, ciseaux, boucles &c.
Papier, encre, cirage et plumes 1re. qualité,
Dépôt de poudre parfumée et de riz,
Allumettes 1re qualité, &c. &c.
18 nov B. TATOUT & Co.

RICHARD ALDIGE & Co,
35, rue de Chartres.

REÇU par les navires Peter Marcy, Wm Nelson, Connecticut et John G. Coster, venant du Havre, un large assortiment de marchandises de printemps et de fantaisie:
Cotonnade française, coutils, piqués, listados, indiennes, percales, jaconats, batiste d'Ecosse, organdis et mousseline, barège, barpour, étamine, alpaca, dentelles, valenciennes, malines, blondes, entre-deux, du tulle brodée anglaise, lingerie et bonneterie.
Sucreries: Rubans, ombrelles, marquises, parapluies, chemises, cols, cravates, gants, corsets; aussi un assortiment de tulle et picolets, articles de chasse.
Fantaisie de Paris en tous genres.
Attendu par les navires G. Hurlbut, Lemuel Dyer et Wurtemberg, venant du Havre, un complément des articles décrits ci-dessus. 18 jan

EN débarquement du navire Brothers, de Bordeaux,
24 barriques vin rouge bon ordinaire,
24 do do do vieux,
14 demi barriques do,
14 demi Ste-Croix du Mont,
4 barriques Château Latour, à vendre par A. LARROQUE & Co, 30 nov 42 & 44, rue de la Douane.

En magasin et à vendre

100 CAISSES vin divers qualités,
25 caisses cerises à l'eau-de-vie,
20 caisses prunes do,
10 caisses vieux cognac Otard Dupuy 1847,
50 paniers anisettes,
25 damejeannes gin (Schnaps)
10 paniers do par Fréchon,
Conserves, sardines, huile, anchois, eau de fleurs d'oranger.
30 nov A. LARROQUE & Co, 42 & 44, rue de la Douane.

50 CAISSES absinthe Suisse, des marques Berthoud fils, Pernod, Richardet et Jean Renaud, à vendre par A. LARROQUE & Co, 30 nov 42 & 44, rue de la Douane.

JAMBONS passés au sucre, de Stagg & Shay, 10 tierçons jambons frais, à vendre par O. VALETON & Co., 10 fév 25 rue Tchoupitoulas

BISCUITS CRACKNEL—100 caisses en boîtes de 100, à vendre par O. VALETON & Co, 10 fév 25, rue Tchoupitoulas

VIN de Hongrie—25 caisses vin Tokay, en magasin et à vendre par O. VALETON & Co, 31 déc 25, rue Tchoupitoulas

CORNICHONS, Sauce et Fromages d'Angleterre, 140 douz. flacons cornichons assortis d'Angleterre
20 do do sauce de Worcestershire,
24 fromages de Glocter,
24 do de Stilton,
3 grands fromages de Cheshire,
A vendre O. VALETON & Co, 10 fév 25, rue Tchoupitoulas

AMANDES DU LANGUEDOC—25 balles d'amandes à la reine, à vendre par O. VALETON & Co, 16 fév 25, rue Tchoupitoulas

EAU de Fleur d'Oranger—200 caisses flacons de petites et grandes dimensions, à vendre par O. VALETON & Co, 10 fév 25 rue Tchoupitoulas

EN débarquement du navire John Carver de Marseille:
20 barriques vin de Bergasse,
200 paniers huile d'olive Plagniol, en bouteilles et (demi-bouteilles),
30 barils Porto Imitation,
25 caisses salaisons assorties,
20 do anchois à l'huile et olives farcies,
10 do vin muscat de Frontignan supérieur,
10 do fleurs d'oranger,
[illegible] HENRY VALETON, 90, St-Louis.

EN débarquement du navire Général Berry, de Bordeaux:
[illegible]

[illegible]

[illegible]

Faubourg St-Marc [illegible]

DES précautions seront prises au Bureau jusqu'au 15 février, pour la formation des 51 précautions du [illegible] Chemin de fer de la Nlle-Orléans et du Grand Nord [illegible] Le chiffre des charges peut être consulté au bureau de la Compagnie.
JAMES G. [illegible] Ingénieur en chef

Bureau de la Compagnie du Grand Chemin de fer de la Nouvelle-Orléans, des Opelousas, et de l'Ouest,
Encoignure Bienville et passage de la Bourse.

Nouvelle-Orléans, 20 janvier 1853.
A la demande d'actionnaires représentant un cinquième des actions de cette Compagnie, une assemblée des actionnaires de la Compagnie aura lieu à la Bourse le 23 février prochain, à 4 heures de l'après-midi, pour prendre en considération l'urgence d'amender la charte et d'augmenter le capital de la Compagnie.
Les votes de l'assemblée ne pourront être admis à exécution qu'autant que les trois quarts du capital soient représentés, les actionnaires sont priés d'assister à la réunion en ou se faire représenter.
Par ordre du bureau des Directeurs
28 jan BENJ. F. FLANDERS, Secrétaire

Bureau du grand chemin de fer de la Nouvelle-Orléans, des Opelousas et de l'Ouest.
Encoignure Bienville et Passage de la Bourse.

Nlle-Orléans, 28 janvier 1853.
AVIS—Les Actionnaires de cette Compagnie ayant, à l'assemblée annuelle qui a eu lieu lundi, 24 du courant, fixé le nombre de versements qui seront exigibles pendant l'année courante et fixé l'époque du paiement desdits versements comme le prescrit la 11me section de la charte—Avis est par la présent donné aux actionnaires qu'un versement de 10 pour cent sera dû et devra être fait au Bureau de cette Compagnie lundi, 4 avril prochain, et 10 pour cent le 3 octobre prochain.
Par ordre du Bureau:
29 jv BENJ. F. FLANDERS, Secrétaire.

Compagnie du grand chemin de fer de la Nouvelle-Orléans, de Jackson et du Nord.

Nouvelle-Orléans, 13 janvier 1853.
AVIS est par le présent donné aux actionnaires de cette Compagnie qu'un versement de dix pour cent sera dû et devra être fait au bureau de la Compagnie, MARDI, 15 mars 1853.
14 jan—au 15ms JOHN CALHOUN, Secrétaire

Bureau de l'Agence de la Compagnie d'Assurance Mutuelle du Soleil.

Nouvelle-Orléans, 25 janvier 1853.
LES listes de scrips ayant été reçues, celle de 1849 et un quart de 1850 seront payées aux détenteurs, sur présentation. L. MATTHEWS,
25 jan—1m Agent

Compagnie d'Assurance de Liverpool et de Londres contre l'Incendie.

CAPITAL: DIX MILLIONS DE PIASTRES.
FOND de réserve:—Un million trois cent mille piastres avec la responsabilité illimitée des actionnaires de toutes les dettes de la Compagnie.
CHS. BRIGGS, Agent,
10 janv—1an Encoig. St-Charles et Union

B. NAUTRE & CO., SUCCESSEURS DE S. MASPEREAU & Co.,
25 RUE CONDE, ENTRE STE-ANNE ET DUMAINE. 25

Magasin d'articles de ménage,
Et manufacture d'ouvrages en ferblanc, en tole et en plomb,
OFFRENT EN VENTE LES ARTICLES SUIVANS, SAVOIR:

Chaudières, fours de campagne, fours à queue, bouilloires, marmites, casseroles émaillées, étamées et en ferblanc, fers à repasser, grils et tout autre article de fonte.
Aussi: Ferblanterie, ferblanterie peinte, verrerie, faïence, lampes solaires, lampes à huile chimique et à gaz, candélabres, lanternes de vestibule, porte-bouquets, chandeliers, gobelets et service de table dorés.

ARTICLE D'ETAIN. Coutellerie de table, couverts plaqués, produites, balais, souliers et tous autres articles de ménage.
FOURNITURES DE TOUTE QUALITE.
Pinceaux, vitres, litharge, huile de lin, huile cuite, esprit de térébenthine, vernis de toute qualité, huile de graisse, huile chimique, gaz et alcool.
Le tout à des prix réduits.

AUSSI:
Briques à feu, anglaises.
Agents pour les cuisines Beebe.
" pompes aspirantes et refoulantes de Warner avec tuyaux en fer à vis.
" Forges portatives de Queen.
" pierre à aiguiser de J Pratt. 14 jan

PAPIERS PEINTS FRANÇAIS. DELACROIX—Importateur.
No. 106, rue de Chartres, entre Conti et St Louis,

APPELLE l'attention des entrepreneurs, propriétaires, &c., sur

Le grand assortiment de PAPIERS PEINTS,

qu'il vient de recevoir par les derniers arrivages de France, des dessins les plus nouveaux et des meilleures fabriques, pour maisons, cafés, salons, &c. Papier haut satin (glacé) papier glacé, sujets historiques, salles à manger, marbres, etc. ... de toute qualité, et devants de cheminée, petits satins, papier commun, depuis 10 jusqu'à 25 cents.
Les personnes qui viendront examiner son stock s'assureront qu'elles ne peuvent trouver mieux, surtout à meilleur marché. 9 sept—6

ADOLPHE BLACHE,
60, rue Royale, entre Conti et Bienville,

CE magasin, complètement renouvelé en vue des prochaines fêtes, se recommande par la diversité et la richesse des objets qu'il offre en vente. Les personnes qui désirent faire des cadeaux trouveront un assortiment d'objets de fantaisie entièrement nouveaux, tels que:
Boites et Meubles.
Boites et tables à ouvrage, nécessaires de voyage, Cave à liqueurs et à odeurs,
Corbeilles de mariage,
Boites à gants, à mouchoirs et à bijoux,
Etagères et encoignures en laque et palissandre,
Fauteuils et chaises pour enfants,
Toilettes et lavabo avec garnitures en porcelaine coloriée pour enfant.
Bronzes.
Groupes et statuettes, candélabres, bougeoirs, porte-cigares, presse-papiers, etc., en bronze et imitation.
Porcelaines et Cristaux.
Lampes modérateur en porcelaine et cristal, garnitures de cheminée, garnitures de toilette, pendules, coupes, boites en cristal, vide poches, groupes et statuettes en porcelaine et en biscuit, tête-à-tête, verre à cou, etc.
Articles divers:
Eventails, jumelles et lorgnettes, bracelets, bagues et garnitures de robes en bijouterie vraie, coffrets à bal, porte-bouquets, porte-monnaie, flacons et trousses, et en général tout ce qui peut désirer en nouveautés parisiennes.
Jouets.
Au premier étage, on trouvera un étalage spécial de toute sorte de jouets d'enfants, de poupées et trousseaux, de petits meubles, de services en porcelaine et de ménages pour petites filles. 16 déc

JOSEPH FEYTEL,
Encoignure Conti et Chartres,

De retour d'Europe où il avait été pour ses achats, prévient sa nombreuse clientelle et le public en général qu'il a reçu, par les derniers arrivages, un assortiment d'articles de sa partie, venant du Havre, et par les navires [illegible], Africa, de Liverpool, se compose des articles suivants, savoir:
Montres et Pendules.
Montres en or, argent et plaqué des meilleures fabriques de Londres et de Liverpool, telles que M. J. TOBIAS, T. F. COOPER, JAS. MODDELL & Co. FRENCH ROSKELL & Co., ainsi que de montres suisses fabriquées de premier ordre, chronomètres français, et anglais, à cadran indépendant de secondes, montres suisses et françaises pour dames et pour hommes, ainsi qu'un assortiment complet de pendules pour salons, de divers fabricants.
Pendules de salon, sujet bronze, avec et sans garnitures, de bronze doré, du porcelaine, pendules de bureau.
Tous ces articles ayant été exécutés sous ses directions il peut les garantir sous tous les rapports.
Bijouterie.
Chaîne de sûreté et de gilets, et française, dans tous les genres et de tous les prix, Broches, Châtelaines et Lorettes, de parures complètes pour mariées.
Assortiment des plus variés en bagues, boucles d'oreilles, épingles, boutons de chemises, chevalières, médaillons, camées et autres, aiguillettes, porte-crayons, bracelets, plumes en or, chaînes, boucles de bretelles et de ceinture, clefs de montres, cachets, dés or et argent, lunettes, tabatières, &c. &c.
S'étant particulièrement attaché à faire un bon choix de diamants, il se flatte que tous les goûts en diamants, parures, boucles, broches et bagues, à des prix en rapport avec les temps.
Son assortiment d'argenterie est aussi complet qu'on puisse le désirer, il se compose en partie de Cuillers et fourchettes de table, unies et à filet, du même, cuillers à thé, à soupe et à ragoût, pinces à sucre, cuillers à sel et à moutarde; le tout du contrôle de Paris.
Il tient aussi les mêmes articles des manufactures du Nord, au titre de la piastre, ainsi que le galvanisé par le procédé Christofle.
Son atelier de réparation et repassage de montres desservi sous sa surveillance, par d'habiles ouvriers, offre toutes les garanties désirables.
Il se charge du remontage des diamants et pierres précieuses aux prix du Nord.
Les marchands et les bijoutiers de la campagne sont priés de lui faire visiter. Ils trouveront chez lui de l'assortiment, des prix modérés, un article de leur partie. 30 nov

WHISKEY d'Ecosse—En magasin et sous les clés de la douane, quelques poinçons de la marque célèbre de Islay et Campbeltown, reçus par le navire Lady Falkland, venant de Glasgow, à vendre par WILLIAMSON, ZARATIN & Co, 12 janv 30 1/2, rue Poydras

FROMAGE PARMEZAN—15 fromages Parmezan, à vendre par JOS. LANATA, 10 fév 11, Jefferson, et 12, Toulouse

VERMOUTH DE NOILLY—100 caisses vermouth de Noilly, à vendre par JOS. LANATA, 10 fév 11, Jefferson, et 12, Toulouse.

AMIDON—30 barils amidon de la Havane, en débarquement du brick Telegraph, à vendre par S. DE VISSER & Co., 25 janv No 26, Vieille Levée

CAFE—146 sacs café vert de première qualité, en débarquement du brick Telegraph, venant de la Havane et à vendre par S. DE VISSER & Co, 25 janv 26, Vieille Levée

MIEL—25 barils miel de Cuba, en débarquement du brick Telegraph et à vendre par S. DE VISSER & Co, 25 janv No 26, Vieille Levée

FROMAGE—300 caisses fromage du Nord et de l'Ouest, à vendre par SACCOMB, VOORHIES & Co., 15 janv 126 rue Tchoupitoulas.

COGNAC en damejeannes—15 damejeannes cognac Ph. Godard; 15 damejeannes cognac de Luzès & Co., à vendre par POREE & GIRARD, 31 janv—30f 7, rue St-Louis.

ANISETTE—64 paniers anisette superfine Chauvet fils, 48 paniers anisette surfine Chauvet fils, 25 paniers anisette surfine F. Clermont & Co., à vendre par POREE & GIRARD, 31 janv—30f 7, rue St-Louis.

VIN rouge en barriques—60 barriques vin rouge, St-Julien,
24 barriques vin rouge St-Estèphe,
17 do do Pauillac Médoc.
12 do do Ch. St-Denis, no 1;
8 do do do no 2.
A vendre par POREE & GIRARD, 31 janv—1m 7, rue St-Louis

VINS rouge et blanc en caisses—107 caisses vin rouge St-Julien,
42 caisses vin rouge Léoville.
30 do do blanc Haut Sauterne,
15 do do Haut Barsac,
15 do do Ch. Yquem, à vendre par POREE & GIRARD, 31 janv—1m 7, rue St-Louis

VIN blanc en demi-barriques—18 demi-barriques vin blanc Haut Barsac, à vendre par POREE & GIRARD, 31 janv—1m 7, rue St-Louis

MADERE—10 damejeannes vieux Madère, à vendre par POREE & GIRARD, 31 janv—1m 7, rue St-Louis

WHISKEY Monongahela—15 damejeannes whiskey Monongahela supérieur, à vendre par POREE & GIRARD, 31 janv—1m 7, rue St-Louis

LIQUEURS—20 caisses liqueurs assorties No 1,
[illegible] A vendre par POREE & GIRARD, 31 janv—30f 7, rue St-Louis.

ABSYNTHE ET KIRSCH—25 caisses absinthe Vernis et Lenoble, 25 caisses absinthe E. Pernod, 20 caisses kirsch Bordeaux, à vendre par POREE & GIRARD, 31 janv—30f 7, rue St-Louis.

[illegible]

VENTES JUDICIAIRES.

CINQUIEME COUR de District de la Nouvelle-Orléans—No 5,047—[illegible] En vertu d'un writ de fieri facias, [illegible] je procéderai, le [illegible] à midi, dans la Rotonde de la Bourse de Cité, [illegible]:
Un coffre fort et 1 shower bath.
Saisis dans l'affaire ci-dessus.
Conditions: comptant, au moment de l'adjudication.
[illegible] JAMES P. FRERET, shérif de la paroisse d'Orléans

Alexandre [illegible] vs. Henry Gober, administrateur de la succession de Dame Odile Sylve, défendeur.
DEUXIEME Cour de District de la Nouvelle-Orléans—No 5,010—En vertu d'un writ de saisie et vente, à moi adressé par l'honorable Deuxième Cour de District de la Nouvelle-Orléans, dans l'affaire ci-dessus, je procéderai le lundi 28 de mars 1853, à midi, dans la Rotonde de la Bourse de Cité, rue St-Louis, entre celles de Chartres et Royale, à l'adjudication de:
Un terrain situé au faubourg Tremé, de cette ville, dans l'îlet compris entre les rues St-Pierre, Villeré et Robertson et la Promenade Carondelet, désigné comme lot No huit, de l'îlet No soixante-six, suivant un plan dressé par Louis Burgh, architecte, le 28 février 1845, déposé au bureau du shérif de la paroisse d'Orléans, pour recours.
Le dit terrain ayant mesure américaine, 23 pieds 7 pouces et 6 lignes de face à la rue St-Pierre, sur 60 pieds 11 pouces 6 lignes de profondeur, entre lignes parallèles.
Ensemble avec toutes les bâtisses et améliorations qui existent dessus, consistant en un hangard et une vieille maison en bois.
Le tout saisi dans l'affaire ci-dessus.
Conditions—comptant au moment de l'adjudication.
JAMES P. FRERET,
16 fév—28, m 11, 28 Shérif de la paroisse d'Orléans

L. A. Gorey vs Marie Olympe Potter.
DEUXIEME Cour de District de la Nouvelle-Orléans—No 5043—En vertu d'un writ de fieri facias à moi adressé par l'Honorable Deuxième Cour de District de la Nouvelle-Orléans, dans l'affaire ci-dessus, je procéderai le lundi 28 de février 1853, à midi, dans la Rotonde de la Bourse de Cité, rue St-Louis, entre celles de Chartres et Royale, à l'adjudication de:
L'esclave nommée Marguerite.
Saisie dans l'affaire ci-dessus.
Conditions comptant au moment de l'adjudication.
JAMES P. FRERET,
29 janv—29, 8, 18, 28 shérif de la par. d'Orléans

Jean l'radère vs Jean Bietes.
DEUXIEME Cour de District de la Nouvelle-Orléans—No 5488—En vertu d'un writ de fieri facias à moi adressé par l'honorable Deuxième Cour de District de la Nouvelle-Orléans, dans l'affaire ci-dessus, je procéderai, le Lundi 28 de février 1853, à midi, dans la Rotonde de la Bourse de Cité, rue St-Louis, entre celles de Chartres et Royale, à l'adjudication de:
Un Terrain situé au faubourg Tremé, dans le premier district de cette ville (ci-devant municipalité No 2), à l'encoignure des rues Jackson et Villeré, faisant partie d'un terrain désigné sous le No Huit de l'îlet No Quinze, suivant un plan dressé par Joseph Pilié, ci-devant voyer de la ville, en date du 6 février 1837, annexé à un acte de vente passé devant Félix de Armas, ci-devant notaire public, en date du 17 février 1837.
Ledit terrain mesure en pieds américains environ 32 pieds 6 pouces de face à la rue Jackson, sur environ 96 pieds de profondeur et face à la rue Villeré.
Ensemble avec les bâtisses et améliorations qui existent sur ledit terrain, consistant en une maison basse en bois et une cuisine basse en briques, couverte en ardoises.
Saisis dans l'affaire ci-dessus.
Conditions: comptant, au moment de l'adjudication. JAMES P. FRERET.
26 jan—7, 8, 18, 24 Shérif de la paroisse d'Orléans

Walter Cogswell, subrogé vs. Julien Neville, dans l'affaire de Vilette & Toledano vs. ledit défendeur.
CINQUIEME COUR de District de la Nouvelle-Orléans—No 16,353—des dossiers de l'ancienne Cour de District de la 1er District Judiciaire de l'Etat de la Louisiane—En vertu d'un writ de fieri facias à moi adressé par l'honorable Cinquième Cour de District de la Nouvelle-Orléans, dans l'affaire ci-dessus, je procéderai le vendredi 25 de février 1853, à midi dans la Rotonde de la Bourse de Cité, rue St-Louis, entre celles de Chartres et Royale, à l'adjudication de:
Tous le droits, titres, intérêt, &c., du défendeur Julien Neville, à la succession de Jesse Barker, ci-devant de la ville de New York, et décédé, l'intérêt consiste en sa part ou portion dans le legs de Nancy Morgan Neville, légataire par testament du dit Jesse Barker. La dite Nancy Morgan Neville étant morte sans tester, en la ville de la Nouvelle-Orléans et est la mère dudit défendeur Julien Neville, qui lui-même est un de ses héritiers ou représentants légaux.
Saisis dans l'affaire ci-dessus.
Conditions—Comptant, au moment de l'adjudication. JAMES P. FRERET,
12 fév—12, 16 25 Shérif de la paroisse d'Orléans

AVIS JUDICIAIRES.

DEUXIEME Cour de District—Présent l'honorable J. N. Lea, juge—No 5191. Gaspard Fleurer vs Louisa Schmidt, sa femme.—Décret.—La Cour ayant dûment considéré cette affaire pour les raisons alléguées dans l'opinion écrite donnée ce jour et enregistrée,
Il est ordonné, adjugé et décrété que jugement soit rendu en faveur du demandeur Gaspard Thourer et contre la défenderesse Louisa Schmidt, sa femme, déclarant un divorce entre lesdites parties et rompant les liens du mariage existant entre eux jusqu'à ce jour.
Jugement rendu le 2 février 1853.
Jugement signé le 7 février 1853.
(Signé) J. N. LEA, juge
Pour copie conforme, bureau du greffier de la 2me Cour de District. [illegible] VILLERE,
18 fév—3m 10j Député Greffier

J. Pauline vs. ses créanciers
PREMIERE Cour de District de la Nlle-Orléans. No 5,213—Avis est par le présent donné aux créanciers de l'insolvable et à tous ceux que cela peut concerner, d'avoir à déduire, dans dix jours, à partir de la présente publication des présentes, les raisons, s'ils en peuvent, pour lesquelles le compte provisoire présenté par le syndic de l'insolvable ne serait pas approuvé et homologué et les fonds distribués conformément au compte.
Par ordre de la Cour, ALF. ROUSSEAU, 14 fév—6m 10j Greffier

ETAT de la Louisiane—Cinq. Cour de District de la Nouvelle-Orléans—Succession de Wm Moore, décédé.—Toutes personnes intéressées dans cette affaire sont par le présent notifiées d'avoir à produire, sous dix jours de la première publication des présentes, leurs opposition, s'ils en ont, pour lesquelles le compte provisoire présenté par l'administrateur ne serait pas homologué et les fonds distribués conformément audit compte. Par ordre de la cour le 17 février 1853.
[L. S.] K. LOEW,
18 fév—3m 10j député greffier

Succession de Augustin Leclerc
PREMIERE Cour de District de la Nouvelle-Orléans—No 6833—Avis est par le présent donné aux créanciers de cette succession et à tous ceux que cela peut concerner, d'avoir à déduire, dans dix jours, à partir de la première publication des présentes, les raisons, s'ils en ont, pour lesquelles le compte présenté par l'exécuteur testamentaire de ladite succession ne serait pas approuvé et homologué et les fonds distribués conformément au compte.
Par ordre de la cour, ALF. ROUSSEAU,
9 fév—3m 10j Greffier

DEUXIEME Cour de District de la Nouvelle-Orléans—Attendu que Wilson Mark a par pétition à cette cour à l'effet d'obtenir des lettres de curatelle à la succession vacante de feu Robert Fyle, décédé intestat;—Avis est par le présent donné à tous ceux que cela peut concerner, d'avoir à déduire, dans dix jours, à partir de cette date, les raisons qu'ils pourraient avoir, pour lesquelles il ne serait pas fait droit à la dite pétition.
Par ordre de la Cour, A. BOURDEAU,
9 fév—3m 10j Dép. Greffier

SIROP VERMIFUGE Du Dr. EDOUARD MARTIN.
Nouveleur et sureur des-apprirates.

LE MELIA AZEDARACH, (Folia Diplantia, Lionné, Classe X, Decandrie Monogynie. Jussieu, Classe XIII, ordre 11, Méliacées, Tournefort, Classe XXI, Arbres Rosacés), un des plus beaux ornements de nos jardins, que l'on employait avant, depuis quelques temps dans nos pays pour la ... l'ignore également ses vertus thérapeutiques ... [illegible]

Ce Sirop, d'une saveur presque agréable, peut être administré aux enfants même les plus délicats sans le moindre danger. Son usage continué pendant trois jours, à des doses d'autant plus rapprochées que l'enfant est plus âgé et plus robuste, expulsera infailliblement les vers du canal intestinal, sans donner aucune irritation.
Beaucoup de mères de famille effrayées des conséquences qu'ont pu produire les divers Vermifuges qui ont précédé celui-ci, ne l'ont administré qu'avec des doses très minimes de l'enfant; mais elles ont été étonnées de ... l'effet ... et à leur grande surprise l'Vermifuge, ... le Sirop Vermifuge, ...
Afin de ne pas abaisser les petits malades par une diète trop prolongée, nous avons modifié les doses primitives de la manière suivante:
Pour un enfant de 2 à 5 ans, trois cuillerées à café par jour à une ou deux heures d'intervalle: au-dessus de 5 ans une cuillerée à bouche aux mêmes intervalles. Ne jamais rien prendre entre la première et la troisième dose. On pourra donner à manger à l'enfant une heure après la dernière dose.
L'usage du Vermifuge doit être continué pendant trois jours consécutifs.
Composé entièrement d'extraits végétaux le Sirop Vermifuge ne produit aucun des accidents graves qui plusieurs fois ont été déclarés par l'administration de Vermifuges en usage.
☞ Préparé et à vendre par E. E. MOUGIN, Pharmacien, 1er avril 1pa Encoignure Dauphine et Douane.

ELIXIR HYGIENIQUE
Contre le Mal-de-mer
DU Dr. EDOUARD MARTIN.

DEPUIS un certain nombre d'années, le monde scientifique, les Médecins surtout, s'étant aperçus du vide causé dans l'immense collection des agents curatifs, par l'absence de toute composition, de toute substance propre à arrêter ou au moins à pallier les effets désagréables du mal de mer, proposèrent divers remèdes, empiriques ou combinés, ayant pour but de remplir cette lacune. Ces remèdes, après maints essais, n'ont produit que médiocrement aux espérances que on en avait conçues; on peut en juger encore aujourd'hui en feuilletant les journaux de Pharmacie, de Chimie et de Médecine de tous les pays, publiés depuis 1843.
L'inventeur de l'Elixir Hygiénique vient enfin d'atteindre ce but si longtemps convoité. Après bien des essais, des tâtonnements, des altérations dans la proportion des substances employées à composer cet Elixir, il est parvenu à pouvoir offrir aux voyageurs une liqueur très agréable au goût, inaltérable dans les divers climats du globe, et indécomposable par la vieillesse.
Cette liqueur arrête instantanément le mal-de-mer et remet l'estomac dans son état normal. Quelque délicate que soit la constitution de la personne qui en fait usage, l'Elixir Hygiénique agit avec la même infaillibilité et lui procure un bien-être général. Les nausées cessent comme par magie; le calme renaît; le sommeil est plus doux, l'appétit est éveillé; la digestion s'effectue promptement sous l'influence de cet Elixir Hygiénique et Tonique.
L'inventeur ayant pu, pendant un récent voyage, faire lui-même un essai décisif de son médicament, s'est décidé à le livrer au public. Il pourrait, à l'appui de ce qu'il précède, produire le témoignage de plusieurs capitaines de navires, mais il se borne à s'ayer de l'opinion d'un des capitaines les plus intelligents et les plus distingués de la Marine Marchande Française, M. le capitaine Labory ayant bien voulu lui-même expérimenter, sous son autorité, ce médicament pendant plusieurs voyages, exprime le résultat de ses essais dans la lettre suivante:
Cher Docteur,
Pendant mes derniers voyages en France, j'ai eu occasion d'essayer sur divers sujets votre remède contre le mal-de-mer, et je suis heureux de pouvoir vous dire que j'en obtenu les meilleurs résultats, et il était possible de transformer ce médicament en un liquide agréable, ayant le goût d'une liqueur, qu'on prendrait ... lorsqu'ils sont ... [illegible]
J'ai l'honneur de vous saluer,
(Signé) A. LABORY, Capitaine du navire Oscar.
L'amélioration signalée par le capitaine Labory a été effectuée.
L'Elixir Hygiénique et Tonique contre le mal-de-mer se vend en flacons de 4 onces, bouchés à l'émeri. On doit avoir bien soin, en s'en servant, de replacer le bouchon afin de prévenir l'évaporation.
A vendre en gros et en détail par E. E. MOUGIN, Pharmacien à la Nlle-Orléans. Seul Agent du Propriétaire—
23 nov—1f pamt Le D. EDOUARD MARTIN

EN magasin et à vendre par les soussignés:
20 barriques vin rouge St Emilion et St-Estèphe
10 barriques vin rouge Château Duluc,
10 demi barriques do do,
10 barriques do do Léoville,
6 demi-barriques do do.
20 barils vin blanc Haut Sauterne, qualité supérieure,
[illegible] J. B. PREAU, 33, rue Gravier

SUCRE [illegible]

[illegible]

VENTES DE CE JOUR.

[illegible] Chapeaux en [illegible]
PAR J. [illegible] & CO.
VENDREDI 18 courant, à 10 heures du matin, au magasin d'encan, rue de Chartres, [illegible]:
[illegible]
[illegible] Conditions à la vente. 17 fév

MARCHANDISES AVARIEES.
PAR J. B. BLACHE & Co.

VENDREDI 18 du courant, à 10 heures du matin, il sera vendu à leur magasin d'encan, No 77, rue de Chartres, pour compte de qui il appartiendra:
3 caisses indiennes brochées; 1 douz. [illegible] et 8 pièces mouchoirs en soie, le tout avarié.
Conditions—Comptant. 17 fév

Vente des Gardiens du Port.
PAR MORPHY & NEVIUS.

VENDREDI, 18 février 1853, à 10 heures du matin, il sera vendu, par ordre et sous l'inspection des gardiens du port, pour le compte de qui il appartiendra, à l'entrepôt du Pélican, rue Commerce, entre Girod et Notre Dame,
308 sacs café Rio, avarié à bord de la barque Hudson, pendant sa traversée de Rio à ce port.
Conditions—Comptant. 17 fév

Huile—Huile—Huile.
PAR MORPHY & NEVIUS.

VENDREDI, 18 février 1853, à 11 heures du matin, il sera vendu au No. 30, rue Poydras, pour le compte de qui il appartiendra—
76 barils d'huile.
Conditions—Comptant. 17 fév

Marchandises avariées.
PAR HENRI PEYCHAUD & CO, C. SAMORY, Encanteur.

VENDREDI 18 courant, il sera vendu à 10 heures, à leur magasin d'encan No 28, rue de la Vieille Levée, entre Bienville et Douane, pour compte de qui il appartiendra
1 caisse contenant jaconats et mousselines.
[illegible] mitaines en soie, voiles, mouchoirs brodés, manches, chaussettes, soieries, gants, mousselines.
Avariées à bord du steamer Benj. Franklin dans son voyage de New-York à ce port.
Conditions—Comptant. 17 fév

VENTES A L'ENCAN.

Superbe Service en Vermeil.
PAR S. GUINAULT, Encanteur.

IL sera vendu samedi 19 février 1853, à midi, à la Bourse de la Cité, rue St-Louis, pour clore un compte:
Un magnifique service en vermeil, consistant en cuillères, fourchettes, couteaux, pince à sucre, &c. Le tout se composent de 77 pièces.
Ce service pourra être examiné le jour de la vente, au bureau de l'encanteur.
Conditions—Comptant. 17 fév

Succession de Henry Roeder.
Nouvel Hotel au débarcadère du Chemin de fer du Lac Pontchartrain.
PAR J. L. CARMAN & Co.

MERCREDI, 23 du courant, à midi, il sera vendu à l'encan, à l'Arcade de Banks, par ordre de Cour et pour le compte de la succession de Henry Roeder décédé:
Les droits, titres et intérêt au Nouvel Hôtel et au bail du dit Hôtel
Pour plus amples détails, s'adresser aux encanteurs. 16 fév

MEDICAMENS homœopathiques—Reçus en consignation et à vendre par LELIEVRE, 210 rue Royale—Une boîte de 242 flacons médicaments en globules,
Une boîte de 25 flacons teintures assorties, formant une pharmacie homœopathique complète.
Tous ces médicaments sortent de la pharmacie de Castelan, rue du Helder à Paris connue pour ses procédés de préparation et sa spécialité pour le système de médication hahnemannienne.
Ces médicaments seront vendus au prix coûtant. 7 fév—1j

Tapis! Tapis!

TAPIS de velours et de Bruxelles, 3 tresses, tapis de Bruxelles, ingrains et de Venise. Aussi:—Devants de table, transparents, tapis d'escalier, couvertures pour tables et pianos, paillassons, nattes, &c.
Toile cirée.
24 pieds de large, nouveau genre, venant d'être reçu et de toutes dimensions.
Nattes.
200 rouleaux de différentes largeurs et couleurs. Le tout est offert aux plus bas prix du marché, à vendre par A. BROUSSEAU & Co. 14 fév—6 24 Chartres

TAPIS!

UN grand assortiment de tapis de velours, de Bruxelles et ingrains, que nous offrons de vendre à très bon marché.
Nattes.
Blanches, à carreaux et de fantaisie 4/4, 5/4 et 6/4.
Etoffes pour rideaux.
Etoffes soie et autres qualités,
Rideaux en dentelle brodée et mousseline,
Transparents de fenêtre, corniches de fenêtre, &c.
CHITTENDEN & DAMERON,
14 fév 26, Chartres, 27 Douane

Toile cirée.

NOUS avons en magasin un grand assortiment de toiles cirées pour tables, pour parquets, planchers et autres de toutes dimensions. Le genre en est nouveau et d'un beau et la qualité est extra.
CHITTENDEN & DAMERON,
14 fév—1w 26, rue de Chartres, 27 Douane

TAPIS! TAPIS!

NOUS avons reçu par les derniers arrivages d'Europe un des plus beaux assortiments de tapis qui aient jamais été importés en cette ville, comprenant tapis d'Axminster, de Saxe, tapisserie de Bruxelles, impériaux de Bruxelles, ingrains à trois tresses, tapis de Hollande et de Venise, paillassons, nattes, taquettes d'escaliers, étoffes pour, couvertures pour tables et pianos, étoffes en crin, &c.
Les marchandises ci-dessus sont anglaises et écossaises et ont été choisies dans les manufactures par un de nos associés. Elles seront vendues à 20 pour cent au-dessous du prix des marchandises du même genre ailleurs en ce marché.
☞ Meubles, étoffes pour rideaux, miroirs, couchettes, porcelaine de Sèvres et de Chine, et articles de bazar de tous genres, à vendre à bon marché par F. MALLARD & CO, 4oct— 67, rue Royale

VIN ROUGE EN CAISSES—175 caisses vin rouge St-Julien, 1re qualité:
75 caisses vin rouge Beychevelle,
25 do do Batailley,
25 do do Latour, à vendre par EUG. ROCHEREAU & Co, 14 fév 17 et 19 rue St-Louis

VIN ROUGE EN BARRIQUES—25 barriques vin rouge St Nedon, supérieur,
25 barriques vin rouge Deyrie Margaux,
15 demi do do do, à vendre par EUG. ROCHEREAU & Co., 14 fév 17 et 19 rue St-Louis

EN débarquement des navires Rounder et John Carver, venant de Marseille, et à vendre par le soussigné:
Salaisons assorties de Castille,
25 do cheminées [illegible]
100 do do 11 olives vertes,
100 do do [illegible] olives amellaux,
30 do vermouth de Noilly, 50 do do Rovome,
100 do eau de fleurs d'oranger, flacons,
150 do eau de fleurs d'oranger, en bonbonnes,
150 do macaroni d'Italie, marque Roca,
150 do vermicelli, do do
75 barils gruaux et semoules de Gênes, de la marque,
26 do grosses amandes à la dame, [illegible]
6 balles stockfish. JOS. LANATA,
14 fév No 11 Jefferson, 12 Toulouse

En débarquement du navire John Carrier, de Marseille:
50 damejeannes et 10 caisses eau de fleurs d'oranger quadruple supérieure, distillée à Grasse expressément pour l'usage médical et celui des familles.
L'article, supérieur à tout ce qui a été importé jusqu'à ce jour, remplira le besoin d'une réputation méritée par les médecins; celle d'être au véhicule des plus agréables pour l'administration des médicaments aux enfants et aux personnes dont l'estomac ne supporte que difficilement leur emploi. Le but est que toutes les eaux de fleurs d'oranger qui nous arrivent d'Europe, sont fabriquées économiquement et dans un but de "bon marché" qui nuit énormément à leurs qualités et leurs propriétés médicamenteuses.
L'eau de fleurs d'oranger offerte au public aujourd'hui est distillée des pétales de fleurs CHOISIES sur la commande EXPRESSE du soussigné, et est chargée de fleurs partie égales avec l'eau.
5 estagnons eau distillée de roses fraîches.
2 do do do de laurier-cerise avec la proportion du Codex, à vendre en gros et en détail par E. E. MOUGIN, 15 fév Encoignure Dauphine et Douane

REMEDES SECRETS

NOUVELLEMENT reçu par les navires Globe, Robert Kelly, Luca et Win Nelson du Havre:
Rob Laffecteur, en grandes bouteilles,
Rob de Boyveau Laffecteur, 1/2 bouteilles,
Rob antisyphilitique par Giraudeau de St Gervais,
Rob régénérateur du sang, do do
Capsules de Clark au copahu ferrugineux,
Capsules de Raquin, copahu-pur,
Capsules de Mothes, do
Capsules d'huile de foie de morue,
Pilules de Lartigue, contre la goutte,
Pilules de Blancard,
Pilules de Vallet, pilules de Colbert,
Sirop anti-scorbutique de Portal,
Sirop pectoral de Lamouroux,
Sirop de Briant,
Sirop de violettes,
Purgatif et vomi purgatif de Leroy,
Antiglaireux de Guillié,
Odontine et élixir Pelletier,
A vendre en gros et en détail par
30 déc F. P. DUCONGE 39, rue de Chartres

PHARMACIE DE D. PERES,
ENCOIGNURE BOURBON ET TOULOUSE,
SEUL DEPOT DE PASTILLES DE V. LEPERE,

Si avantageusement connues pour la guérison des rhumes, catarrhes et autres affections de poitrine. La réputation méritée de ce médicament nous dispense d'en donner de plus amples détails, chacun pouvant du reste en trouver la recommandation dans les journaux de la pharmacie.
Reçu aussi tout récemment un assortiment de spécialités françaises, à savoir:
Papier Fayard et Blayn,
Grains de santé du Dr. Frank,
Pâte pectoral d'Espic,
Chocolat Menier,
Cyanopompes et hydroclyses d'A. Petit....
Une grande variété d'instruments en verre, seringues à boule, moderateur, pour nettoyer à repousser,— ventouses, bouts de sein, faux hémorragiques, tétines à acide nitrique pour liquoristes, petites lampes à camphine, bandages fins et ordinaires. Produits chimiques, &c. 26 nov

ALEXIS & LEVIS,
PHARMACIENS, successeurs de P. A. BERTRAND, encoignure Royale et Bienville font savoir aux consommateurs qu'ils ont repris la fabrication des eaux minérales artificielles.
Ils ont constamment dans la pharmacie, par bouteilles et demi-bouteilles, les eaux de seltz, sedlitz, vichy, etc., etc.
La limonade purgative au citrate de magnésie, sera toujours préparée avec la plus grande attention afin de ne pas manquer le doublé but que l'on est en droit d'attendre de ce médicament utile et agréable.
Les commandes pour la ville et la campagne seront exécutées avec soin et diligence. 10 déc

REMEDES pour maladies secrètes et médicaments patentés—Toutes les préparations de copahu, avec ses composés; toutes les espèces de salsepareille, ainsi que des sirops purgatifs patentés et non patentés.
Sirops d'agréments tels que framboises, orgeat, groseilles, coings, violettes.
Pâtes de mou de veau, Regnault et Suif d'Arabie; Vermifuges de toute dénomination (patentés) ainsi les vermifuges américains patentés; bonbons vermifuges, semencontra et semen contra sucré, mousse de Corse.
Epices.
Soldas, boîtes, [illegible] ... Herbes de Tégetlanne, ... Lavande, ... Eau de Mélisse, ... Fleurs de tilleul, ... Quinine ... [illegible]
[illegible] SCHWAB, 40 Condé

JOHN WINCON, CONFISEUR ET PATISSIER,
55, rue de la Vieille Levée.

[illegible] 15 jv—1m

500 [illegible] JOHN WINCON, 55 rue de la Vieille Levée.

[illegible]

VENTES DE CE JOUR.

Batteries françaises avariées.
PAR J. B. BLACHE & CO.

AUJOURD'HUI, 18 courant, à 10 heures du matin, il sera vendu à leur magasin d'encan, rue de Chartres, No 77, pour compte de qui il appartiendra:
1 caisse [illegible] françaises, imprimées et avariées à bord du steamer Ben Franklin, venant de New York.
Conditions—comptant. 18 fév

PAR LEGENDRE & DOMINGON.

IL sera vendu à l'encan vendredi, 18 du courant, à quatre heures et demie, sur la levée, vis-à-vis de la rue St Louis, pour le compte de ceux qui cela concerne:
20 boucauts sucre de première qualité, en partie [illegible]

VENTES A L'ENCAN.

Jolie négresse, Excellente cuisinière, blanchisseuse et domestique de confiance.
PAR N. VIGNIE, Encanteur.

SAMEDI 19 février 1853, à midi, il sera vendu à la Bourse St-Louis:
Plusieurs jeunes négresses de 10 à 15 ans, et plusieurs excellentes cuisinières, blanchisseuses, repasseuses, et domestiques de maison, gardiennes d'enfants, toutes bien recommandées, et garanties des vices et maladies prévues par la loi. 11 fév

Terrains face à la rue des Champs-Elysées.
PAR N. VIGNIE. Encanteur.

SAMEDI le 26 de février 1853, à midi, il sera vendu à la Bourse St-Louis:
1° Deux terrains situés dans l'îlet borné par les rues des Champs-Elysées, des Français, de l'Industrie et de l'Agriculture, désignés sous les Nos 13 et 14, de l'îlet No 25 et ayant chacun 31 pieds, 11 pouces, 7 lignes face à la rue des Champs-Elysées sur 120 pieds, 8 pouces de profondeur, entre lignes parallèles. No 13 étant un lot d'encoignure.
2° Six terrains situés dans l'îlet borné par les rues des Champs-Elysées, des Français, l'Avenue Marigny et la rue de l'Industrie, désignés sous les Nos 16, 17 18, 19, 20 et 21, de l'îlet No 26, et ayant la même façade que ceux ci-dessus décrits sur les profondeurs suivantes, à savoir: les lots Nos 16 et 17, 154 pieds, 8 pouces entre lignes parallèles, et les autres terrains la même profondeur que ceux désignés sous lots Nos 13 et 14 ci-dits.
Un plan des dits terrains sera exhibé au lieu et à l'heure de la vente.
Conditions: Moitié comptant et la balance à un an de crédit, en billets-sons endossés, mais garantis par hypothèque
Les actes de vente, aux frais des acquéreurs, par devant Octave de Armas, notaire public.
11 fév—26fpe

Succession de Peignon Mercier.
PAR J. A. BONNEVAL,
Bureau, No 54, rue Toulouse.

EN vertu d'un ordre de l'honorable J. C. Clark, juge de la Troisième Cour de District de la paroisse de Jefferson, en date du 11 janvier 1853, il sera vendu à l'encan le samedi, 19 de février 1853, à midi à la Bourse St-Louis:
CLEMENCE, négresse âgée d'environ 40 ans, cuisinière et domestique de confiance.
Conditions—comptant.
L'acte de vente pardevant Paul Cairon, notaire public, aux frais de l'acquéreur. 29 jan—19, 12, 19

Deuxième vente annuelle des Terrains de la Batture.
PAR J. A. BEARD & MAY, encanteurs.

IL sera vendu à l'encan, mardi 15 mars 1853 et le jour suivant, chaque jour à midi, à l'Arcade Banks, rue des Magasins, Nlle-Orléans, en vertu d'un acte de la Législature approuvé le 21 mars 1851, et intitulé: "Acte relatif à une portion de la Batture, vis-à-vis de la Municipalité No 2 de la Nlle-Orléans," conformément à un acte spécial de compromis passé entre la Deuxième Municipalité et les propriétaires de ladite Batture ou leurs ayant cause. Le tout est démontré d'une manière plus complète sur un plan connu comme le plan de J. A. Beard. Ledit plan est mentionné dans ledit acte spécial de compromis et a été fait et signé pardevant H. B. Cenas, notaire public, le 30 juin 1851; et en vertu d'un ordre spécial de l'honorable Conseil de la ville de la Nlle-Orléans, sous la forme d'une résolution adoptée le 1er février 1853, par le Conseil des Aldermen et le Conseil des Assistants Aldermen.
1°—**La balance des lots de terre** qui n'ont pas été vendus à la vente qui a eu lieu le 15 mars 1852, savoir:
1° **Le lot** No 6, dans l'îlet compris entre les rues Front Levee, Fulton, Commune et Gravier, vendu pour le compte de G. W. Richards qui n'a pas rempli les conditions de l'adjudication.
2° **Les lots** Nos 5, 6, 7, 9, 10, 11, 12, 13, 14, 15 et 16 dans l'îlet compris entre les rues Front Levee, Fulton, Gravier et Poydras. Le lot No 16 forme l'encoignure des rues Poydras, Front Levee et Fulton.
3° **Les lots** Nos 4, 5, 6, 7, 8, 9, 14 et 15 dans l'îlet compris entre les rues Front Levee, Fulton, Poydras et Lafayette.
4° **Les lots** Nos 9, 3 et 4 dans l'îlet compris entre les rues Front Levee, Fulton, St Joseph et North Market.
5° **Les lots** Nos 1 et 5 dans l'îlet compris entre les rues Front Levee, Fulton, South Market et Delord.
Le lot No 5 forme l'encoignure des rues Delord, Fulton et Front Levee.
6° **Un lot de terre** désigné par le No 1 dans le triangle ou îlet compris entre les rues Front Levee, Fulton et Velina.
7°—**Un îlet ou lot de terre,** compris entre les rues Canal, Commune, Fulton et Front, désigné par le No 1.
8°—**Neuf lots de terre,** désignés par les Nos 1, 2, 3, 4, 5, 6, 7 et 9, dans l'îlet compris entre les rues Gravier, Fulton, Front, Commune et Gravier.
9°—**Quinze lots de terre,** désignés par les Nos 1, 2, 3, 4, 5, 6, 7, 8, 9, 10, 11, 12, 13, 14 et 15 dans l'îlet compris entre les rues Gravier, Poydras, Fulton et Front.
10°—**Seize lots de terre,** désignés par les Nos 1, 2, 3, 4, 5, 6, 7, 8, 9, 10, 11, 12, 13, 14, 15 et 16 dans l'îlet compris entre les rues Poydras, Lafayette, Fulton et Front.
11°—**Quinze lots de terre,** désignés par les Nos 1, 2, 3, 4, 5, 6, 7, 8, 9, 10, 11, 12, 13, 14 et 15 dans l'îlet compris entre les rues Lafayette, Girod, Fulton et Front.
12°—**Dix lots de terre,** désignés par les Nos 1, 2, 3, 4, 5, 6, 7, 8, 9 et 10 dans l'îlet compris entre les rues Fulton, Front, Girod et Notre-Dame.
13°—**Neuf lots de terre** désignés par les Nos 1, 2, 3, 4, 5, 6, 7 et 9 dans l'îlet compris entre les rues Notre-Dame, Julia, Fulton et Front.
14°—**Vingt-trois lots de terre** désignés par les Nos 1, 2, 3, 4, 5, 6, 7, 8, 9, 10, 11, 12, 13, 14, 15, 16, 17, 18, 19, 20, 21, 22 et 23 dans l'îlet compris entre les rues Julia, St Joseph, Fulton et Front.
15°—**Cinq lots de terre** désignés par les Nos 1, 2, 3, 4 et 5 dans l'îlet compris entre les rues St Joseph, North Market, Fulton et Front.
16°—**Cinq lots de terre** désignés par les Nos 1, 2, 3, 4 et 5 dans l'îlet compris entre les rues South Market, Delord, Fulton et Front.
17°—**Sept lots de terre** désignés par les Nos 1, 2, 3, 4, 5, 6 et 7 dans l'îlet compris entre les rues Fulton, Front, Delord et les bâtisses triangulaires.
Ces terrains offrent de grands avantages à ceux qui désirent s'établir dans le quartier le plus commercial. Le lot de la rue Fulton est étendu par l'arrêt de l'immense Hôtel de la rue Fulton de [illegible] le grand. Les spéculateurs y trouveront des occasions de faire des placements sûrs et avantageux. Les terrains vendus en 1852 ont été revendus avec de grands profits.
De beaux magasins et entrepôts ont déjà été construits et en de plus de placements d'argent.
Conditions de la vente: Un cinquième comptant et la balance en quatre billets égaux, à un, deux, trois et quatre ans de crédit, en billets portant hypothèque sur les terrains. Les dits billets porteront intérêt à raison de 6 pour cent l'an du jour de la vente à l'échéance; et les dits billets, dans le cas où ils ne seraient pas payés à l'échéance, porteront intérêt à raison de 8 pour cent jusqu'à parfait paiement. Les bons et les engagements seront de la ville, portant un intérêt de 6 pour cent.
Les actes de vente pardevant H. B. Cenas, notaire public, aux frais des acquéreurs. Des plans typographiques des terrains peuvent être trouvés, sur demande, aux bureaux des encanteurs. 26 fév

Vente sans réserve d'une habitation établie en Sucrerie au-dessous de la ville de Baton-Rouge, pour clore une société.
PAR N. VIGNIE, encanteur.
Bureau, enc. Conti et Passage de la Bourse.

MARDI 15 mars 1853, à midi, il sera vendu sans réserve dans la Rotonde de l'Hôtel St-Louis:
Une grande et belle habitation établie en sucrerie, dans la paroisse d'Ouest Baton-Rouge, ayant face à la rive droite du fleuve Mississipi, à un mille et demi au-dessous de la ville de Baton Rouge, bornée sur la ligne supérieure par l'habitation du Dr Patrick, et sur la ligne inférieure par l'habitation du Col. Noah Stewart. La dite habitation mesure mille arpents de superficie plus ou moins. Ensemble tous les bâtiments et améliorations qui s'y trouvent, consistant principalement en une sucrerie en briques, machine à vapeur, &c., les instruments aratoires, &c. &c. ainsi que quatre vingt (80) têtes d'esclaves, dont trente-sept proviennent de la succession de Julien Poydras, et sont sujets à une clause de son testament.
Termes et conditions—$30,000 comptant et la balance à un crédit de 1, 2 et 3 ans, en billets endossés à satisfaction, garantis par hypothèque sur l'habitation et les esclaves, divisés en coupons à la convenance des vendeurs et domiciliés à la Banque de la Louisiane. Les billets qui ne seraient pas payés à leur échéance porteront intérêt au taux de 8 p. 0/0 par an jusqu'à parfait paiement et en comme clause pénale seulement.
L'acte de vente pardevant A. Mazureau, notaire public, aux frais de l'acquéreur.
Pour plus amples renseignements ainsi que pour la liste des nègres, s'adresser au bureau de l'encanteur. 8 fév—tp

Changement de Domicile.

LES soussignés, marchands en gros de Bottes, Souliers, Chapeaux, &c. ont transféré leur magasin au No 68, rue du Canal, entre les rues Chartres et Vieille-Levée.
24 déc JAMES E. NORTH & Co.

REÇU par le steamboat Ohio, venant de Cincinnati,
20 tierces jambons marque John Shays & Co.,
50 milliers cercles communs,
26 do do façon Régalias,
A vendre par J. M. CURIEN,
18 jan Encoig. Conti et Dumaine

No. 116, rue de la Vieille Levée.
(Entre les deux Marchés.)
C. CARRERE

VIENT de recevoir les articles suivants, lesquels sont offerts à des prix très réduits:
Fournitures de bourrelier: Peintures, coupées, crochets, poignets, verrous, serrures, loquets, vices, clous, &c.
Outils pour charpentiers: haches, varlopes, rabots, moulures, scies, équerres, niveaux d'eau, vilbrequins, etc., etc.
Coutellerie: Couteaux de poche, rasoirs, poignards, pinces métalliques, cuirs à rasoirs, cartes à jouer, dominos, jeux de piquet, &c.
Articles de chasse: Fusils, pistolets, capsules, couteaux de chasse, articles de pêche, poires à poudre, cordes de violons, lunettes, peignes, &c. 24 déc

Mme ROBERT,
No 158, rue Royale, encoignure Toulouse.

INFORME les dames de la ville et de la campagne qu'elle a reçu par les derniers arrivages son assortiment de marchandises d'hiver, choisi dans les premières maisons de Paris. Elle en a fait l'ouverture **Lundi, 8 novembre.**
On trouvera chez elle tout ce que le bon goût et l'élégance peuvent réunir: chapeaux, modes, lingeries, dentelles, broderies, rubans, velours, fleurs artificielles, gants Jouvin, etc. etc., ainsi que des parures pour bal, voiles pour mariées, éventails riches, voiles de dentelles, et une grande variété de **Chapeaux et Capotes.**
Des meilleures maisons de Paris. Mme Robert espère, comme par le passé, mériter la bienveillance que les dames ont bien voulu lui accorder jusqu'à ce jour, et promet aux dames qui vont la visiter de bons prix modérés. 16 nov—eb

FANNY FEYTEL & Co.,
Rue de Chartres No 54, entre Bienville et Douane,

A l'honneur de prévenir les dames qu'elle vient de recevoir par les navires [illegible] un joli choix de nouveautés et de ouvrages en mousseline et ... dans ... de mode, ... mantilles, ... pour la saison, ... [illegible] 30 déc

34, rue de Chartres, encoignure Douane
Magasin de Modes et Nouveautés.
V. OLYMPE

A L'HONNEUR de prévenir les dames qu'elle vient de recevoir par les derniers arrivages de France un bel et riche assortiment de modes de Paris, et consistant principalement en chapeaux, capotes et bonnets de velours, ... [illegible]

[illegible]

VENTES DE CE JOUR.

Grande Vente de Livres.
PAR THOS. J. SPEAR & CO., Encanteurs
No 77, rue St-Charles.

LA vente de livres sera continuée tous les jours, (dimanche excepté) jusqu'à ce que tous les ouvrages soient vendus, soit à l'encan ou à l'amiable.
Conditions: Comptant. 18 fév

Vente par catalogue de marchandises sèches.
PAR H. PEYCHAUD & Co, C. SAMORY, Encanteur.

VENDREDI 18 février, il sera vendu à 10 heures, à leur magasin d'encan No 28, rue de la Vieille Levée, entre Douane et Bienville:
75 colis et lots marchandises de maison, consistant en indiennes françaises, mousselines imprimées, toile à draps 12/4, serviettes de toile et serviettes, guinghams, indiennes rouges, d'eaux bleu et rouge, damassées, pièces doublées, toile écrue, cravates, soie noire, mouchoirs madras, cassis, [illegible], mousseline, fichus, drap d'été noir, cotonnades, foulards soie, soie à coudre, bretelles, coton écru, etc. etc.
Conditions, au-dessus de $300 quatre mois de crédit.
Les catalogues seront distribués le matin de la vente. 17 fév

Vente à crédit de 50 caisses de bougies.
PAR J. B. BLACHE & Co.

VENDREDI, le courant, à 10 heures du matin, il sera vendu à leur magasin d'encan, rue de Chartres No 77,
50 caisses de beurre pour hommes.
Conditions à la vente. 16 fév

VENTES A L'ENCAN

Bonne cuisinière, blanchisseuse et repasseuse.
PAR N. VIGNIE, Encanteur.

SAMEDI 19 février 1853, à midi, il sera vendu à la Bourse St-Louis:
CAROLINE, négresse âgée d'environ 21 ans, bonne cuisinière, blanchisseuse, repasseuse et assez bonne couturière. Ensemble ses deux enfants, Justin, âgé de quatre ans, et Thomas, âgé d'un an, tous entièrement garantis.
Conditions—comptant 17 fév

Terre de valeur sur le Bayou St-Jean et face au chemin coquillé.
Vente pour effectuer un partage.
PAR S. GUINAULT, encanteur.

IL sera vendu samedi 19 février 1853, à midi, à la Bourse de Cité, rue St-Louis.
Une portion de terre mesurant 400 pieds de face au Bayou St-Jean et sur le chemin coquillé, sur une profondeur irrégulière de 340 à 400 pieds. Cette portion de terre fait partie de la propriété vendue par les héritiers Moreau et est à peu de distance du pont.
Voir le plan à la Bourse.
Conditions—Un tiers comptant et la balance à un an de crédit en billets divisés par coupons à la convenance des parties, endossés à satisfaction et portant hypothèque jusqu'à parfait paiement. 14 fév—19

Maison de résidence de prix en briques dans la rue de l'Hôpital, 2me district et 1ère municipalité.
PAR J. A. BEARD & MAY, encanteurs.

IL sera vendu à l'encan samedi, 26 du courant, à midi, à l'Arcade de Banks, rue des Magasins, la propriété suivante, savoir:
Cette vaste maison, l'ancienne résidence de Jean Léonard et occupée en ce moment par le Dr Verrier, située dans le deuxième district, ex 1re municipalité, dans l'îlet compris entre les rues Dauphine, Bourgogne, Ursulines et Hôpital. Le terrain mesure 49 pieds, 2 pouces de face à la rue de l'Hôpital, sur une profondeur irrégulière s'ouvrant dans le fond sur une largeur de 50 pieds 1 pouce 4 lignes. La dimension de ladite propriété est démontrée d'une manière plus complète sur un plan dressé par C. A. Hedin, et qui sera exposé à la vente.
Conditions:—L'acquéreur assumera le paiement de la somme de $5,372 sur 15 actions de la Banque des Citoyens. Les dites actions seront vendues avec la propriété et sont payables et renouvelables selon la Charte de ladite Banque.
Pour la balance:—la moitié comptant et la balance à un et deux ans de crédit, en billets portant hypothèque sur la propriété et intérêt à raison de 8 pour cent l'an du jour de la vente à l'échéance. Les dits billets, dans le cas où ils ne seraient pas payés à échéance, porteront intérêt à raison de 8 pour cent l'an jusqu'à parfait paiement.
Acte de vente pardevant A. Boudousquié, notaire pub. aux frais de l'acquéreur. 4 fev—4, 5, 7, 8, 11 au 19

Succession de James H. Coleman.
PAR J. A. BEARD & MAY, encanteurs.

IL sera vendu à l'encan mercredi 16 mars, à midi, à l'Arcade de Banks, en vertu d'un ordre de l'honorable J. N. Lea, juge de la Deuxième Cour de District de la Nouvelle-Orléans, en date du 3 février 1853 les esclaves ci-après décrits, appartenant à la succession de James H. Coleman, décédé, savoir:
JULIA, âgée d'environ 28 ans et son enfant:
PRINCE ALBERT, âgé de 9 ans.
EMELINE, âgée de 5 ans.
Conditions—Comptant.
Acte de vente pardevant P. C. Cuvelier, notaire public, aux frais de l'acquéreur. 4fev

A louer—La grande maison de résidence No 145, rue Condé, et les conditions raisonnables, au coin... [illegible] Hôpital. LALORDE & XIQUES, 31, rue de la Commune

A louer pour la fin de novembre courant:
Trois appartements au-dessus de la pharmacie Escarra, ... rues Royale et Bienville, ... lesquels ces appartements, deux se trouvent actuellement occupés par les bureaux de M. Pierre Soulé.
[illegible] S'adresser sur les lieux

A LOUER—Pour quelques années, la Raffinerie de la Louisiane, ... Marigny, ... [illegible] JUAN Y DE EGANA, 9 nov 47, rue Bienville

Compagnie de la Poudre du Hazard.
C. T. BUDDECKE & CO.,
Agents, rue Tchoupitoulas, No. 100.

AYANT été nommés agents de cette grande manufacture, nous sommes maintenant prêts à recevoir ... tous les ordres qui nous seront donnés, quelle que soit la quantité. La qualité de la poudre ... garantie pour l'avantage des personnes. Cette manufacture est la plus grande des Etats-Unis. ... [illegible]
C. T. BUDDECKE & CO., 24 déc—1 an 100, Tchoupitoulas.

AVIS—AVIS—AVIS.

AYANT appris qu'une contrefaçon de cette ville faisait fabriquer, sur une vaste échelle, des vermouths L. Noilly Fils & Co, à la marque A. G. ... le public ... [illegible] ANT. GIRAUD, 7 fév 45, Vieille Levée.

VINS en caisses—300 caisses vin rouge et blanc diverses qualités,
125 caisses vin muscat de Frontignan,
25 caisses curaçao d'Anger,
150 caisses Vermouth L. Noilly Fils & Co,
A vendre par ANT. GIRAUD,
7 fév 45, Vieille Levée

SALAISONS de Marseille—50 caisses olives vertes, 40 caisses cornichons à l'estragon, 30 caisses câpres fines, 25 caisses anchois, et autres, A vendre par ANT. GIRAUD, 7 fév 46, Vieille Levée

Changement de domicile.

F. FABRE & Co., ont le honneur ... transporté leur magasin au No 20 rue des Magasins, à l'encoignure des rues ST CHARLES et COMMUNE, au-dessous de l'hôtel St-Charles. ... [illegible] 20nov

Librairie Religieuse et Classique.
CHARLES GUERINEAU & CO.
203, Rue Royale, au coin de la rue d'Orléans,
Seuls agents en cette ville pour les Orgues expressives de Stein,

ONT reçu par les derniers arrivages de France un grand assortiment d'ouvrages religieux et classiques, qui, ajouté au fonds qu'ils avaient déjà, rend leur collection d'ouvrages de ce genre aussi complet que possible. Cette collection comprend aussi un grand nombre d'ouvrages à reliures très riches pour étrennes et pour prix.
Leur fonds d'ornements d'église et de croix, chapelets et médailles, a été considérablement augmenté.
Parmi les articles de nouveauté qu'ils offrent aussi en vente se trouvent quelques objets d'art qui méritent l'attention des amateurs.
Leur assortiment de parfumerie des magasins de L. T. Piver, de Paris et de Londres, et de Lubin, de Paris, ne laisse rien à désirer.
Ils ont l'honneur de prévenir le public que la liste de souscription à leur cabinet de lecture est ouverte.
24 déc—eb

DEPOT DE DRAP DE BILLARD
Des premières Fabriques Françaises.

P. LEVERRIER, rue de CHARTRES, 76, entre BIENVILLE et CONTI, informe ses acheteurs qu'il vient de recevoir par différents navires du Havre, un grand assortiment de drap pour billard, et que, d'après un arrangement pris avec les dites fabriques, il recevra des envois successifs qui mettront toujours au plus grand complet son assortiment.
Il annonce aussi que ses prix seront toujours plus bas que ceux des autres places. 8oct

HOPITAUX VETERINAIRES,
Pour toute espèce d'animaux domestiques.
ET ATELIER DE MARECHALERIE,
Rue Bourbon, entre Dumaine et St Philippe, 258.

CEDANT aux désirs de plusieurs propriétaires d'animaux, M. Delrieu, médecin vétérinaire, lauréat des écoles vétérinaires de France, vient de transférer son domicile rue Bourbon, où il a établi de vastes hôpitaux vétérinaires pour y recevoir les animaux malades. Un atelier de maréchalerie dirigé par des ouvriers expérimentés fonctionne également ... les ferrures françaises et américaines et sous la surveillance du vétérinaire, complètent cet important établissement.
M. Delrieu prend des abonnements pour les ferrures et les traitements, moyennant des abonnements.
Ses rapports et sa correspondance avec les marchands de chevaux du Nord, de l'Ouest et de la ville, le mettent à même de renseigner les personnes qui désireraient l'acquisition des chevaux ou mulets et il fait des avis sur ... ventes, achats et échanges d'animaux domestiques.
Consultation de midi à 3 heures. 21 nov

A VENDRE.

UNE Habitation Sucrière de valeur située dans la paroisse d'Ibberville, rive droite du Mississipi, à environ 5 milles ... La terre contient ... arpents de terre cultivée ... de [illegible] ... Cette habitation a environ 24 arpents de face sur 40 arpents de profondeur, ... [illegible]
Pour plus amples informations s'adresser à EUG. ROCHEREAU & CO, 22 janv 17 et 19, rue St Louis.

CHARBON—En débarquement du navire Pilgrim, 110 tonneaux charbon d'Ecosse de première qualité, à vendre par WILLIAMSON, ZARATIN & Co, 20 janv 30 1/2 rue Poydras

EN débarquement du navire Peter Marcy, venant du Havre—50 paniers champagne Fréderic Père & Fils, en bouteilles et 1/2 do, à vendre par J. B. PREAU & Co., 28 déc Nos 31 et 33, rue Gravier

CIGARETTES—Différentes marques, en magasin et à vendre par DELVAILLE & MORENO, 19 fév 34, Vieille Levée.

CAPE de la Havane—1,500 sacs café de 1re qualité, venant d'être reçus par le brick J S Gettings, et à vendre par DELVAILLE & MORENO, 19 fév 34, Vieille Levée.

SUCRE de la Havane—blanc ... [illegible] DELVAILLE & MORENO, 19 fév 34, Vieille Levée.

CONSERVES de la Havane—[illegible] DELVAILLE & MORENO, 19 fév 34, Vieille Levée.

HUILE D'OLIVE—[illegible] DELVAILLE & MORENO, 19 fév 34, Vieille Levée.

[illegible]

VENTES A L'ENCAN.

Succession de Samuel W. Logan, D. M.
Propriété et esclaves situés dans la paroisse St-Charles.
PAR J. A. BEARD & MAY, encanteurs

IL sera vendu à l'encan, samedi 26 février 1853, à midi, à l'Arcade de Banks, Nlle-Orléans, en vertu d'un ordre de l'honorable Cour du Deuxième District de la Louisiane, dans la paroisse de St-Charles, la propriété et les esclaves ci-après décrits, appartenant à la succession du Dr. Samuel W. Logan décédé, savoir:
La belle propriété avec les améliorations qui s'y trouvent, ... St Charles, ... [illegible] ... à 30 milles au-dessus de la Nouvelle-Orléans, ... Le terrain contient ... et les améliorations consistent en une belle maison de résidence, bien bâtie, contenant huit chambres avec galerie sur le côté; trois bâtisses et étant, l'une contenant deux chambres et cabinets et trois contenant des chambres, un beau bureau pouvant servir à un docteur; cuisines en bon état, cabanes à nègres, écurie, remise, etc. Le jardin contient tous les sortes de végétaux. Il y a également, sur la propriété un verger contenant une grande variété d'arbres fruitiers, des pêchers, figuiers, arbrisseaux, plantes exotiques, etc., etc.
Les esclaves dont les noms suivent, seront vendus avec la terre et la maison, savoir:
WILLIS, âgé d'environ 50 ans, excellent jardinier et palefrenier, etc.
MARIA, âgée d'environ 40 ans, bonne blanchisseuse, repasseuse et couturière; elle est adonnée à la boisson.
BEN, âgé de 28 ans, bon cocher et domestique de la maison.
La propriété et les esclaves ci-dessus seront vendus aux conditions suivantes: L'acquéreur paiera un tiers comptant et assumera le paiement d'un billet de $2500 dû à la Banque des Citoyens, pour 25 actions de la dite Banque, payables et renouvelables selon la charte de la Banque. Les dites 25 actions seront vendues avec la propriété; le reste à un, deux et trois ans de crédit avec billets portant hypothèque sur la propriété. Les dits billets, dans le cas où ils ne seraient pas payés à échéance, porteront intérêt à raison de 8 pour cent l'an. Les esclaves ci-après nommés, appartenant à la dite succession, seront également vendus:
JENNY, âgée de 40 ans, bonne cuisinière créole et ses enfants: CLEMENTINE, âgée de 14 ans, bonne domestique de maison et bonne couturière; ANTOINE, âgé de 30 ans, bon domestique de maison; JANE, âgée de 22 ans, bonne couturière, domestique de maison, et sa fille âgée de 16 mois.
Conditions: Pour les esclaves décrits en dernier lieu, la moitié comptant et la balance à 6 et 12 mois de crédit, avec billets endossés à la satisfaction de l'administrateur et portant hypothèque sur les esclaves.
Actes de vente pardevant T. O. Stark, notaire public aux frais des acquéreurs.
☞ M. Pestre se charge de transporter de l'autre côté du fleuve les personnes qui désirent visiter cette belle propriété. 27 janv—f1)

Ventes par Montgomery & Co.
R. M. MONTGOMERY.... GEO. PARDOW.
GRANDE VENTE.
Bijouterie fine, Montres, &c.
PAR R. M. MONTGOMERY & Co. encanteurs

IL sera vendu à l'encan, au magasin No 38, rue du Camp, à partir de mercredi 9 du courant, à 10 heures:
Un fonds complet de BIJOUTERIE FINE, comprenant montres en or, échappement à cylindre, des meilleures manufactures, bagues en diamant, épinglettes et boucles d'oreilles, chaînes de montre en or pour dames et messieurs, de montres en or, de la bijouterie—Aussi: Services plaqués et en argent, belles pendules, ornements de cheminée, porcelaines, verrerie de Bohême et articles de fantaisie. La qualité de chaque article sera garantie à la vente.
☞ Les articles ci-dessus peuvent être examinés lundi matin 7 du courant. Les dames sont invitées à venir examiner les bijoux.
La vente aura lieu les lundi, mercredi et vendredi jusqu'à ce que le stock soit épuisé. 14 fev—12

POUR LA CALIFORNIE.
DIRECTEMENT POUR SAN FRANCISCO VIA ASPINWALL SEULE LIGNE POUR LE TRANSPORT DE LA MALLE.
Compagnie de la malle du Pacifique.
PRIX FORTEMENT REDUIT.
Jours réguliers des départs: 7 et 22 chaque mois

Le magnifique steamer PHILADELPHIA, commandé par le capitaine J. F. McKinstry, partira du wharf, en face de la place Jackson, mardi, 22 février 1853, à huit heures précises du matin pour Aspinwall (Navy Bay) et se reliant au mail de la malle du Pacifique, partant de Panama pour San Francisco à l'arrivée des passagers et des malles. Elle n'aura aucun retard à Panama.
Le chemin de fer de Panama est maintenant en pleine opération et les chars se rendent à Gorgona.
Le transit par l'isthme se fera aux frais des passagers. On ne prend qu'une journée pour traverser l'isthme.
Des billets pour tout le voyage, dans les chambres et à l'entrepont, pourront s'obtenir au bureau de ARMSTRONG, HARRIS & Co. 1 fév 45, rue Bolcher

POUR PHILADELPHIE, Compagnie de Navigation à Vapeur de Philadelphie.

Le magnifique steamship STATE OF GEORGIA, du port de 1500 tonneaux, capt. John E. Walton, commence ses voyages réguliers à partir du samedi 14 MARS [illegible], et après cette date tous les 15 jours aux termes suivants: ... 14 et 28 juillet, [illegible]
Ce vaisseau a été construit pour la vitesse, la solidité et l'agrément, et offre de nouvelles facilités au commerce et aux voyageurs.
Passage à la chambre, pour Philadelphie, $25
Billets pour tous les points jusqu'à New York $25
Entrepont, $ 8
Pour fret ou passage, s'adresser à PADELFORD, FAY & CO. agents à Savanna HIRON & MARTIN agents à Philadelphie

Compagnie de steamships de la malle des Etats Unis

POUR NEW-YORK, via LA HAVANE.—Le magnifique steamer EMPIRE CITY, commandé par le capitaine H. Windle partira de son wharf, en face de la Place Jackson, pour la sortie de la malle de New-York, le samedi 26 février, à huit heures précises du matin.
Pour fret ou passage, s'adresser au bureau de la Compagnie, 16, rue des Magasins. JAMES R. JENNINGS, 17 fev Agent

Pour les Attakapas—Le beau steamer, tirant peu d'eau ANNA No 2, capitaine J. L. Lacoste, partira pour les Attakapas TOUS LES MARDIS à midi, prenant du fret et des passagers pour St Martinville, la Nouvelle-Ibérie, Franklin, Centreville, Pattersonville, et tous les ports intermédiaires.
L'Anna No 2 a été complètement remis à neuf et le propriétaire n'a épargné ni les soins ni l'argent pour le rendre aussi avantageux que possible.
Les passagers et les expéditeurs peuvent être assurés que la plus grande attention sera portée aux intérêts qui lui seront confiés.
Pour fret ou passage ayant de beaux aménagements, s'adresser à bord ou à CH. DEBLANC, 13 nov—6m 14, Douane

PAQUEBOT DE LA COTE.
Pour Bayou Sarah, Portland, [illegible], Waterloo, Baton Rouge et [illegible]

Le magnifique steamer BELLA DONNA, pour tous les voyages de la côte, à partir du 1er septembre prochain. Il partira de la Nouvelle-Orléans tous les SAMEDIS, à 5 heures du soir, et de Bayou Sarah tous les MERCREDIS, après l'arrivée des chars du chemin de fer. J. H. MORRISON & Co. agents. 29sep—1an Rel, Front Levee

AVIS est par le présent donné aux personnes qui auraient acheté ou obtenu des bateaux chargés ou non, ainsi que des navires, que le bateau à vapeur DANIEL BOONE, ... armé et équipé, ... [illegible] la ville de Plaquemine, Iberville; Ce bateau ne prend pas de fret pour la rivière, ... que des prix très modérés. PAUL LACROIX, 8 mai rue Toulouse

Pour Vera Cruz—La barque de [illegible] [illegible] SATELLITE, capitaine [illegible] Armour, ayant la plus grande partie de son chargement engagé, partira incessamment. Pour balance du fret ou passage, ayant de beaux aménagements, s'adresser au capitaine à bord, ou à
H. V. BAXTER, 16 fev No 38, rue Carondelet

POUR LA HAVANE—La goélette de première classe MIDAS, capitaine Cyr. Eanch, ayant une partie de son chargement engagé, partira avec promptitude. Pour le fret ou passage, ayant de bons aménagements, s'adresser à bord ou à S. SAUZAC & Co, 11 fév 30, Vieille Levée.

Pour la Havane—Le brick paquebot [illegible] doublé et chevillé en cuivre, JOHN S. GITTINGS, capitaine E. Lesorge, ayant la plus grande partie de son chargement engagé, partira sous un très bref délai pour le port ci-dessus. Pour le reste du fret ou passage, s'adresser à bord, vis-à-vis du marché à la viande ou à
DELVAILLE & MORENO, 4 fev 34, Vieille Levée.

Pour Gênes—La barque sarde A. L. ... REBECCA, cap. Badarac, partira pour le port ci-dessus. Pour le fret 400 à 500 balles coton, s'adresser à LANATA, GANDOLFO & Co, 16 fév 9 et 10 Jefferson

MAGASIN DE SELLERIE DE Newark, N. J.

ANDREW G. BULL & Co, No 15, rue du Canal, Nouvelle-Orléans, entre les rues Camp et Magasins, manufacturiers et importateurs de sellerie et tout article dans ce genre, ont constamment en mains un grand assortiment de selles, brides, martingales, malles de voyage, fouets, sangles, harnais et brides, ... [illegible] ... Rue du Canal No 71.
20 déc—ab ANDREW G. BULL & CO

Fds. de FUENTES & Co,
Marchands Commissionnaires,
No 23, rue de la Vieille-Levée,
Importateurs de produits de Bordeaux, de Marseille et de la Havane. 24 fév—1m

N. BRADNER [illegible], Marchand Commissionnaire, 56, rue Gravier,

A REÇU une commission pour ... des arbres et représenter des ... pour administrer de semences, prendre des témoignages, recevoir et préserver, il est de ... pour les ... d'après les Etats suivants, savoir: MAINE, NEW HAMPSHIRE, VERMONT, RHODE ISLAND, CONNECTICUT, NEW YORK, NEW JERSEY, PENNSYLVANIE, OHIO, MICHIGAN, WISCONSIN, INDIANA, ILLINOIS, MISSOURI, KENTUCKY, TENNESSEE, CAROLINE DU SUD, CAROLINE DU NORD, MISSISSIPPI, FLORIDE & TEXAS. 7 fev—1an

COGNAC—67 futailles des marques suivantes: Jean Louis 1811—Jean Louis 1795—Hopley 1834—MM. Castillon 1825—Otard Dupuy & Co—J. Hennessy & Co—J. J. Durand, Cornac 1840 & 1851—J. Laville 1842—A. de Mondore 1840—Alex. de Mousseaux 1840—John Durand & Co, Bordeaux—John Durand & Co—La Rochelle. Sous les clés de la Douane et ayant droit au drawback, à vendre par J & J TARDOS, 24 janv No 31, Vieille Levée

VIN en barriques—74 barriques vin rouge, bon vin de bouteille, à vendre par J & J TARDOS, 24 janv No 31, Vieille Levée

VIN en caisses—1800 caisses de différentes marques sous les clés de la Douane, à vendre par J & J TARDOS, 24 janv No 31, Vieille Levée

VIN blanc en caisses—700 caisses sous les clés de la Douane et ayant droit au drawback, à vendre par J & J TARDOS, 24 janv No 31, Vieille Levée

SARDINES, Champignons, Câpres, Petits pois—115 caisses venant d'arriver, de la marque Dorrès, Nantes—Sous les clés de la Douane et ayant droit au drawback, à vendre par J & J TARDOS, 24 janv 31, Vieille Levée

VIN MUSCAT—300 caisses vin Muscat qualité supérieure, à vendre par J & J TARDOS, 24 janv 31, Vieille Levée

CHAMPAGNE—200 paniers des marques suivantes: Fleur de Bouzy, Verzenay, Bouché Fils & Duroset Star, à vendre par J & J TARDOS, 24 janv 31, Vieille Levée.

FRUITS en jus—30 caisses fruits assortis & très fins, à vendre par J & J TARDOS, 24 janv 31, Vieille Levée

20 DAMEJEANNES cognac, 10 do vieux vin d'Oporto, 15 damejeannes do Mosele, 10 do do Xérès, 25 caisses vin Sauterne, à vendre par TH. BAILLY BLANCHARD, 10 jan [illegible]

SUCRE—365 caisses [illegible] en débarquement du brick [illegible] par [illegible] 25 janv

428,000 [illegible]

[illegible]