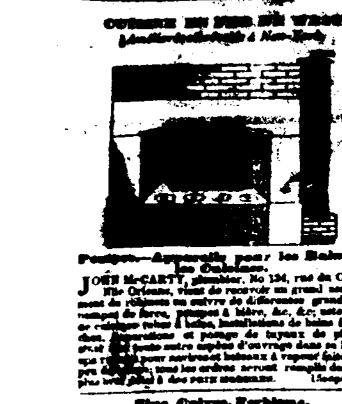

Fourneaux—Appareils pour les Bains et les Cuisines.

JOHN McCARTY, plombier, No 134, rue du Camp, Nlle Orléans, vient de recevoir un grand assortiment de robinets en cuivre de différentes grandeurs, pompes de force, pompes à bière, &c. &c. [illegible] ... tous les ordres seront remplis dans le plus bref délai à des prix modérés. 15sept

Zinc, Cuivre, Ferblanc.
L. P. DELAMARE,
Rue de la Douane, entre Bourbon et Royale.

ENTREPREND travaux de zinc, plomb, cuivre, ferblanc et tôle. Objets de fabrication, de commodité, supérieurs à tout ce qui a été fait jusqu'à ce jour; ustensiles de ménage, bains et baquets de toutes formes, filtres et fontaines; garde-robes pour cabinets et chambres, gouttières inodores; pompes, installation de bains lavabos, &c.

Travaux de bâtiments en zinc, corniches, ventilateurs, chassis, dalles, tuyaux.

Couvertures en zinc garanties vingt ans sans réparation. 14oct

VICTOR,
No 16, rue St-Charles,

OFFRE en vente, les articles suivants de toilette, de mode et de fantaisie, qu'il a été choisir à Paris, pour sa nombreuse clientelle:

Chemises de soie, extra-fines, de Gonesse; de Jockey club, de devants de toile; de coton extra-fin et ordinaires, de couleur; Mouvoirs de soie, et de tout genre; Caleçons de peau, en flanelle, soie, coton, fil d'Ecosse; Caleçons, flanelle, mérinos, soie, coton et toile; Chaussettes rayées en fil d'Ecosse, soie et coton; de angloises écrues et blanches, en mérinos; Cravates de fantaisie, haute nouveauté, de longues; Cols-cravate façon anglaise, fantaisie, &c.; de ressort et à boucle; Nécessaires riches, pour dames et pour hommes; de voyage; Boites à gants; Cave à liqueur, dernier modèle; Cave à odeur; Mouchoirs batiste, fins, de vignette; Foulards; Cannes, sculptées, armées; de cérémonie; Jonc naturel, monture or et argent; Babioles, façon épées, genre varié; Parapluies, toutes nuances, de 28, 30, 32, 34 et 36 pouces; Gants de Jouvin, de castor, de soie; Bracelets, du meilleur goût; Bonnets; Pendules; Objets d'art de fantaisie; porte-cigares, porte-monnaie; Peignes d'écaille; brosses à tête en ivoire, écaille, buffle; Porcelaine, de choix; Bretelles; Bourses; Parfumerie, de Lubin, Guerlain, etc. Fournitures de tout genre pour coiffeurs.

SALON DE TOILETTE,
Pour la barbe et les cheveux.

VICTOR se recommande à la nombreuse clientelle qui fréquente son salon. De grandes améliorations, des embellissements y ont été faits; et il est desservi par les garçons les plus capables de la ville. 2nov—ab

EAUX-DE-VIE—28 quarts et huitièmes de pipe des marques suivantes: J. Hennessy, Marquet, A. Camus, St-Charles, à vendre par
POREE & GIRARD,
31 janv—30f 7, rue St-Louis.

COGNAC en damejeannes—15 damejeannes cognac Ph. Godard; 15 damejeannes cognac de Lu[illegible] & Co., à vendre par
POREE & GIRARD,
31 janv—30f 7, rue St-Louis.

ANISETTE—81 paniers anisette superfine Chauvet fils, 48 paniers anisette surfine Chauvet fils, 25 paniers anisette surfine P. Clermont & Co., à vendre par POREE & GIRARD,
31 janv—30f 7, rue St-Louis.

VIN rouge en barriques—80 barriques vin rouge, St-Julien;
94 barriques vin rouge St-Estèphe;
17 do do Pauillac Médoc.
12 do do Ch. St-Denis, no 1;
8 do do do no 2.
A vendre par POREE & GIRARD,
31jan—1m 7, rue St-Louis

VINS rouge et blanc en caisses—107 caisses vin rouge St-Julien
42 caisses vin rouge Léoville.
20 do du blanc Haut Sauterne.
15 do do Haut Barsac.
15 do do Ch. Yquem. A vendre par
POREE & GIRARD,
31janv—1m 7, rue St-Louis

VIN blanc en demi-barriques—19 demi barriques vin blanc Haut Barsac, à vendre par
POREE & GIRARD,
31janv—1m 7, rue St-Louis

MADERE—18 damejeannes vieux Madère, à vendre par POREE & GIRARD,
31janv—1m 7, rue St-Louis

WHISKEY Monongahela—15 damejeannes whiskey Monongahela supérieur, à vendre par
POREE & GIRARD,
30janv—1m 7, rue St-Louis

LIQUEURS—20 caisses liqueurs assorties No 1,
24 caisses liqueurs assorties No 2,
25 caisses Guignolet d'Angers,
10 do curaçao de Hollande,
10 do marasquino de Zara,
5 do eau verte
5 do eau-de-vie de Dantzick.
A vendre par POREE & GIRARD,
31janv—30f 7, rue St-Louis.

ABSINTHE ET KIRSCH — 25 caisses absinthe Vautrin et Lecoultre, 20 caisses absinthe E. Pernod, 20 caisses kirsch Berthoud fils, à vendre par
POREE & GIRARD,
31 janv—30f 7, rue St-Louis

Fusils! Fusils!! Fusils!!!

200 Fusils de chasse canardières et autres, à 10 et 11 piastres, 100 do do à divers prix, à vendre par LION, PINSARD & Co.
2 fev 66 et 68, rue Royale, coin Bienville

Rob! Rob!! Rob!!!

200 Bouteilles véritable rob végétal de Boiveau Laffecteur, en vente chez
LION, PINSARD & Co.
4 fev 66 et 68 Royale, coin Bienville

ARCHIBCH—100 flac. véritable harchisch d'Orient en vente chez LION, PINSARD & Co.
3 fev 66 et 68, Royale, coin Bienville

AVIS aux Pharmaciens—Les soussignés viennent de recevoir du Havre:
200 flacons pilules de Vallet, 100 1/2 do do
100 flacons pilules de Blancard, 100 capsules Raquin, 200 boîtes dragées balsamiques au baume de copahu de Fortin, 200 pâte-sirop.
En vente chez LION, PINSARD & Co.
2 fev 66 et 68 Royale

PATE pectorale balsamique—Trésor de la poitrine, à vendre chez LION, PINSARD & Co.
2 fev 66 et 68, Royale, coin Bienville

PATE pectorale—1000 boites pâte pectorale balsamique au mou de veau, de Dégenétais, à vendre au dessous du prix de France par
LION, PINSARD & Co.
2fev 66 et 68, Royale, coin Bienville

PRODUITS de la Havane—En débarquement du brick Mary J. Gettings, venant de la Havane:
[illegible] sacs café vert, 1re qualité.
[illegible] caisses sucre brut, belle qualité.
HUILE d'olive—160 jarres do do.
FIGUES—25 tambours, 20 demi do, à vendre à des conditions libérales par
DELVAILLE & MORENO,
2 fev 34, Vieille Levée

BEURRE DE GOSHEN—Beurre jaune de première qualité, en débarquement et en magasin, à vendre par JOS. H. MARKS,
2 fev 76 & 78, rue des Magasins

REÇU par le Wm Penn, de New-York, un assortiment de baleines de toutes longueurs, pour robes et corsets;
Peignes Bloomers, aiguilles Warrin,
Epingles de numéros assortis;
Cartes assorties et autres;
Fil Marshall 1re et 2me qualité;
Fil Alexandre de tous numéros.
Par le Silas Holmes
2000 cordons souliers demi yarde;
100 grosses lacets corsets;
40 do marteaux à tapis;
Eventails lathamier superfins;
Chenille en bottes;
Peignes fins en ivoire, et autres articles.
Le tout à vendre en gros seulement, aux prix les plus modérés, par
M P. CHASSANIOL.

EN débarquement du navire Général Berry, de Bordeaux:
50 caisses fruits au jus, assortis, de Joseph Peneau, de Nantes.
25 caisses fraises au jus, do do,
3 do pâtés truffés assortis, do do,
10 do champignons, cèpes à l'huile, petits pois.
100 do de 12 bouteilles blanches pr distillateurs.
50 do de 25 paniers pour anisette.
15 do flacons pour marasquino.
4 do cire à cacheter.
1 do capsules assorties.
100 paquets feuillards, à vendre par
HENRY VALETON,
10 jan 90, rue st-Louis, près Royale

EN débarquement du navire John Curtis, de Bordeaux—
10 quarts cognac 4me preuve marque Jn Luc.
10 huitièmes do do do do.
18 caisses sardines à l'huile de 24 boites chaque marque Deffes & Co.
15 do do do 50 do do
5 do do do 75 2/3 do do
20 do do do 100 1/4 do do
15 do do do 100 1/4 po do
A vendre par NUMA LACOSTE,
29jan 147, rue Royale

EN magasin et à vendre par les soussignés:
20 barriques vin rouge St-Emilion et St-Estèphe
10 barriques vin rouge Chateau Duluc,
10 demi-barriques do do.
10 barriques do Léoville,
8 demi-barriques do do.
20 barils vin blanc Haut Sauterne, qualité supér.,
20 do do Haut Barsac,
50 caisses vin de Bourgogne, bouteilles et demi-b.,
20 do do Bordeaux Chateau Giscours,
100 do fruits à l'eau de vie assortis.
J B PREAU,
24 déc 31 et 33, rue Gravier

Librairie Religieuse et Classique.
CHARLES GUERINEAU & CO.
306, Rue Royale, au coin de la rue d'Orléans,
Seuls agents en cette ville pour les Orgues expressives de Stein.

ONT reçu par les derniers arrivages de France un grand assortiment d'ouvrages religieux et classiques, qui, ajouté au fonds qu'ils avaient déjà, rend leur collection d'ouvrages de ce genre aussi complet que possible—Cette collection comprend aussi un grand nombre d'ouvrages à reliures très riches pour présents et pour prix.

Leur assortiment d'ornements d'églises et de croix, chapelets et médailles, a été considérablement augmenté.

Parmi les articles de nouveauté qu'ils offrent aussi en vente se trouvent quelques objets d'art qui méritent l'attention des amateurs.

Leur assortiment de parfumerie des magasins de L. T. Piver, de Paris et de Londres, et de Lamar, de Paris, ne laisse rien à désirer.

Ils ont l'honneur de prévenir le public que la liste de souscription à leur cabinet de lecture est ouverte.
24déc—ab

Pour clore diverses Consignations.

10 Estagnons eau de fleur d'oranger.
6 caisses absinthe Vrain & Lecoultre.
6 caisses absinthe Seuvarcol.
20 " eau de fleur d'oranger.
10 " prunes à l'eau de vie
5 " poires "
4 " abricots "
30 " vin muscat Frontignan.
10 " vermouth.
20 " grand vin château Léoville.
En magasin et à vendre par
L. MAJESTE, Commiss'r 15
20sept 115, rue de Chartres

VIN ROUGE—18 barriques C. C. La Mission
45 barriques Preuve 1846, pour famille,
15 do St-Julien médoc,
31 do St-Denis, bon ordinaire
144 caisses C. C. La Mission 1841,
180 do do 1842,
30 do do 1840,
20 do do 1844,
108 do Haut-Talence 1841,
87 do St-Estèphe Médoc, à vendre par
CAVELIER & MAXENT,
1 fev 100, rue Royale.

L. MAJESTE,
Commissionnaire et Importateur.
Vins Bordeaux et Marseille, Cognacs, Liqueurs, &c. &c.
No 115, rue de Chartres,
21déc—ab Entre St Louis & Conti.

EN débarquement du navire John G. Coster, du Havre:
50 paniers de 12 bouteilles champagne.
25 do de 24 demi do do, de la marque bien connue de London Club, de MM. Besnier, Gurdon, de Reims, à vendre par
HENRY VALETON,
10 jan 90 rue St-Louis

JUS de framboises et de groseilles—500 caisses en débarquement du navire P. Marcy et à vendre par HENRY VALETON,
1 janv 90 St Louis

DAMEJEANNES—300 damejeannes de 5 gallons,
100 do 3 do
150 do 1 do
a vendre par HENRY VALETON
1 janv 90, St Rue

20 barils graine de lin, à vendre par
F. CUSACHS,
[illegible] jan [illegible] Royale et St-Philippe

BOUCHONS—15 balles de 24,000 chaque, bouchons réguliers.
[illegible] de 25,000 chaque bouchons pointus fins,
[illegible] de 15000 chaque bouchons réguliers fins.
[illegible] balles de 15000 chaque; bouchons pour eau minérale
A vendre par ANT GIRAUD,
7 fev 46, Vieille Levée

INSTRUMENTS A [illegible]
[illegible]
SYSTEME ET CYLINDRES ET A BALUSTRES,
[illegible]
[illegible] ... No. 298, rue St-Denis, Cour des [illegible] Paris.
[illegible] chez Lion, Pinsard & Co, 66 & 68, rue Royale, Nouvelle-Orléans. 23déc—3f pr. mois.

Spécialité de Jumelles riches.

[illegible] 6 et 12 verres. Ces jumelles ont une clarté et un grossissement bien au-dessus de toutes celles fabriquées jusqu'à ce jour. Herwöler Frères, Opticiens, Palais Royal, 129 (Galerie Valois) à Paris—AE. 4 oct—6m3pm
☞ Dépôt chez Lion, Pinsard & Co. encoignure Royale et Bienville.

AU ZEPHIR.
7, BOULEVARD DES CAPUCINES, PRES LA RUE LOUIS-LE-GRAND
TROUSSEAUX DE PENSION. — **Mme. A. LEROY.** (PARIS.) — LAYETTES ET CHEMISES.
SPECIALITE D'HABILLEMENTS POUR ENFANTS.
LINGERIE, MODES, CHAPELLERIE, FANTAISIES ET NOUVEAUTES. 4 oct—30,1pe

ALLUMETTES CHIMIQUES
EN CIRE, BOIS, AMADOU ET PAPIER INEXTINGUIBLES, BRIQUETS BREVETES;
G. CAROUIL, No 4 passage Violet, à Paris, fabrique seul les allumettes de salon, et les boites de Lux et Eccasivre.
☞ En vente à la Nouvelle Orléans, chez Lion, Pinsard & Co, Nos 66 et 68 rue Royale, encoignure Bienville. 18 nov—1pe

TAILLEUR.
HAUTE NOUVEAUTE POUR VETEMENS D'HOMMES.
MAISON BREINE, 22, BOULEVARD MONTMARTRE A PARIS.
HABITS BRODES, UNIFORMES POUR CIVIL ET MILITAIRE,
GILETS BRODES, AMAZONES, ROBES DE DAMES, LIVREES. 4 oct—1pe

Exiger le cachet PHILIPPE. — **EAU DE PHILIPPE** — PHARMACIEN, Rue St. Martin, 125, Paris.

Préserve des DOULEURS DE DENTS, en arrête la carie, LES NETTOIE, LES BLANCHIT, les conserve, fortifie LES GENCIVES, détruit la fétidité de L'HALEINE, enlève l'odeur du tabac. PARFUM DÉLICIEUX.—Prix du flacon avec l'instruction.

AVIS AU COMMERCE ET AUX CONSOMMATEURS.

L'EAU PHILIPPE, conseillée par les médecins, est un PRODUIT HIGIÉNIQUE, d'une SUPÉRIORITÉ incontestable sur tous les elixirs ou EAUX DENTIFRICES, connus jusqu'à ce jour. Dépôt chez MM LION, PINSARD & COMPAGNIE, Nouvelle-Orléans. 21 juillet—3fpm—21f

THOMAS,
32, RUE GRENIER St LAZARE, A PARIS,

GRANDE FABRIQUE de **BROSSES A DENTS ET A ONGLES**, depuis 12 francs, à 200 francs la grosse. PRÉPARATION DE SOIE-FORT, pour pinceau et brosses à 7 25 la caisse de 50 kilos et au dessus. Garantie 1ère blancheur. 4 oct—1 an 2pm
☞ **Dépôt chez MM. Lion, Pinsard & Co. encoignure Royale et Bienville.**

MAGASIN DE L'ENFANCE CHRÉTIENNE.

Recueil mensuel encouragé par Mgr. L'ARCHEVÊQUE DE PARIS, NN. SS. les évêques de St Dié, d'Annecy, de Meaux, et publié sous le patronage de MM. les curés de la Madeleine, de St-Louis-d'Antin, de St-Roch et de St Thomas d'Aquin—Rue Duphot, No 17, Paris.
Ouvrage auquel a souscrit le Ministre de l'Instruction Publique.
Prix pour l'année: 5 francs.
En vente à la Nouvelle-Orléans, chez VICTOR HEBERT, rue de Chartres, No 149. 18 nov—1fpe

HYDROCLISE
POUR LAVEMENS ET INJECTIONS;
Nouvelle invention à jet continu, le seul sans piston, n'exige ni filasse, ni cuir, ni liége, et fonctionnant seul ou d'une seule main, sans aucune espèce de ressort.
Maison A. PETIT, inventeur des clysopompes, rue de la Cité, No 19, à Paris;
Nouvelle-Orléans, chez LION, PINSARD & Co, Nos 66 et 68, rue Royale, encoignure Bienville. 17 Nov—2pe

MEDAILLE D'HONNEUR. Exposition Française de 1849. | *MEDAILLE DE MERITE.* Exposition de Londres en 1851.

MAISON VIOLET,
PARFUMEUR CHIMISTE DE PARIS,
Fournisseur Privilégié de la Reine d'Espagne.

LES SAVONS FINS DE TOILETTE et les Parfumeries diverses de la **Maison VIOLET** jouissent à juste titre de la confiance des consommateurs les plus distingués parmi le monde élégant; ils sont en jour'hui les plus estimés en ce qu'ils ont l'immense avantage de supporter les voyages du long cours sans qu'aucune altération ne soit apportée aux qualités. Ils se distinguent aussi par la richesse et le bon goût de ses nouveaux modèles, mais surtout par leur très grande supériorité de parfum.

Nous citerons en première ligne **LES SAVONS DE TRIDACE, —Jasmin d'Espagne,—Ceux du Cold Cream**, puis les extraits concentrés des fleurs les plus douces en parfum, ainsi que les **POMMADES EXTRA SUPERIEURES**.

Les membres du Juri Central et International, rendant hommage aux produits de cet habile producteur, lui ont accordé successivement deux Médailles de Mérite, à l'Exposition française en 1849 ainsi qu'à l'Exposition Universelle de Londres en 1851. Ces récompenses exceptionnelles sont le plus bel éloge que nous puissions faire de la **MAISON VIOLET**, que nous venons recommander aux acheteurs intelligens et aux consommateurs de bon goût.

DEPOT: A la Nouvelle Orléans, chez **LION, PINSARD & Co.** Nos 66 et 68, rue Royale, encoignure Bienville. 18 nov—2fpe

SPECIALITE D'EVENTAIL.
JUSTIN FONTAINE,
No. 22, rue Ste Appoline, à Paris.

GENRE de Paris; haute nouveauté, pour la Nouvelle Orléans et en général pour l'exportation. Agents, LION, PINSARD & Co, 66 & 68, rue Royale. 23déc—6f p.s—6m

LA SANTÉ UNIVERSELLE,
GUIDE MEDICAL DES FAMILLES, DES INSTITUTEURS ET DES PERSONNES BIENFAISANTES,
Se publie à Paris, par le Dr. JULES MASSE,
Sous le patronage de professeurs éminens, parmi lesquels nous citerons
Les Drs. RECAMIER, ROSTAN, NELATON.

PAR livraison mensuelle, ornée chacune de 15 à 40 gravures sur bois. Chaque abonnement est de 12 livraisons et part de janvier à décembre de chaque année. Ce Journal ayant paru le 10 octobre 1851, le premier volume, terminé le 10 décembre 1852, contient 15 livraisons, au lieu de 12, sans augmentation de prix.

Prix de la souscription pour une année: Deux piastres.
On s'abonne à la Nouvelle-Orléans, à la librairie de VICTOR HEBERT, No 149, rue de Chartres. 23déc—2p.s—52f

FURNE & PERROTIN, éditeurs, rue Fontaine-Molière, 41, et chez tous les Libraires et marchands d'Estampes de la France et de l'Etranger.

LES VIERGES DE RAPHAEL

GRAVÉES SUR ACIER PAR MM. PELÉE, DIEN, PANIER, LÉVY, SAINT-ÈVE, METZMACHER.

Accompagnées d'une NOTICE SUR LA VIE ET LES OUVRAGES DE RAPHAEL, de NOTICES EXPLICATIVES SUR CHAQUE TABLEAU, par *M. Louis Peisse*, et du PORTRAIT DE RAPHAEL, gravé par *M. Panier*.

La Collection se compose de DOUZE ESTAMPES représentant une de ces images célèbres, à savoir:

Le Mariage de la Vierge (*Milan.*) | **La Vierge au Donataire** (*Rome.*) | **La Sainte Famille** (*Paris.*)
La Belle Jardinière (*Paris.*) | **La Vierge d'Albe** (*Saint-Pétersbourg.*) | **La Madone de St-Sixte** (*Dresde.*)
La Vierge à la Chaise (*Florence.*) | **La Vierge au Poisson** (*Madrid.*) | **La Sainte Cécile** (*Bologne.*)
La Vierge au Voile (*Paris.*) | **La Vierge aux Candélabres** (*Londres.*) | **La Sainte Marguerite** (*Paris.*)

CONDITIONS DE LA SOUSCRIPTION.

Prix de Chaque Estampe, de 30 cent. de hauteur sur 21 de largeur, imprimée sur colombier vélin. (Elles se vendent aussi séparément):

AVEC LA LETTRE: Papier blanc, chaque épreuve, 7 fr. 50 c. | AVANT LA LETTRE, TIRÉ A CENT-VINGT EXEMPLAIRES: Papier de Chine, chaque épreuve, 40 fr.
" de Chine, chaque épreuve, 10 fr.

Les personnes qui souscriront aux DOUZE VIERGES DE RAPHAEL jouiront des avantages suivants: Elles recevront, avec la première livraison: 1.° Un CARTON destiné à contenir toutes les livraisons de l'ouvrage; 2.° Des NOTICES explicatives sur chaque tableau; 3.° Une NOTICE *sur la Vie et les Ouvrages de Raphael*, par M. PEISSE; 4.° Le PORTRAIT DE RAPHAEL, gravé sur acier par M. PANIER.

SEPT LIVRAISONS SONT EN VENTE: LA VIERGE AUX CANDELABRES,—LA MADONE DE SAINT-SIXTE,—SAINTE CECILE,—LA VIERGE A LA CHAISE,—LA VIERGE AU POISSON,—LA VIERGE AU VOILE,—LA VIERGE D'ALBE.

Il paraît une livraison tous les deux mois.

PATE ET SIROP
DE NAFÉ D'ARABIE.
Seuls pectoraux approuvés par les professeurs de l'Académie de Paris.

CES préparations sont employées avec le plus grand succès contre les RHUMES, CATARRHES, ENROUEMENTS, Grippe, COQUELUCHE et IRRITATIONS de poitrine.

Les propriétés anti-Phlogistiques du Sirop de Nafé le rendent très utile dans toutes les inflammations qui ont pour siége l'estomac, la poitrine ou les intestins.

RACAHOUT DES ARABES.
Seul aliment étranger approuvé
Par l'Académie de Médecine.

Le Racahout est très convenable pour les déjeuners des convalescents, des femmes, des enfants et des personnes faibles, malades de la poitrine ou de l'estomac. Le véritable Racahout ne se vend qu'en flacons carrés, chez
DELANGRENIER, No 26, rue Richelieu, à Paris.
L. P. DUCOURGÉ, } Pharmaciens, Nouvelle-Orléans,
J. J. DUFILHO, } LION, PINSARD & Co.
23déc—6f p.m 66 & 68, rue Royale, Nlle-Orléans

FASHIONABLE STORE.
Encoignure des rues St. Charles et Commune.

J. DUCOURNAU, de retour de France, a l'honneur d'informer ses habitués et le public en général qu'il a reçu par les steamers Washington et Franklin, un riche assortiment de CASIMIRS couleurs, haute nouveauté, tels que:

Casimirs ombrés à carreaux, à raies et unis, forts, demi forts et légers; do casimirs velours, articles nouveau; do pyramidal bombé.

Le plus bel assortiment de Gilets tels que:

Velours riches, ombrés à carreaux et unis, de peluche, cachemire, soie couleur brochée et brodée, satin noire, unis brochée et brodée; satin noir, de lamé or et argent, do moiré pour bals et soirées.

Cravates et écharpes assorties aux gilets et pantalons. 150 douzaines chemises toiles extra fines; chemises de nuit en flanelle croisée, garanties ne pas rétrécir; caleçons tricot do, toile, draps noir et couleurs superfins;

Castor noir uni, de repé, do guilloché,
Robes de chambre Pompadour.
Incessamment attendu, les paletots boulevards.
Habits, redingotes, jaquettes et sacs.
Etendon pour travail. J. DUCOURNAU.
Nota—Six bons ouvriers pour pantalons et six bons dito pour gilets trouveront à s'employer immédiatement. Inutile de se présenter si l'on n'est pas bien entendu. 10 nov

Cartes à jouer.

REÇU par le Jersey, de Brême, un lot de Cartes à jouer de différents qualités.
A vendre en gros et en détail par
A. PAYA & Co,
1nov 84, rue de Chartres.

Cigares de la Havane.

947,000 cigares de toutes qualités et des marques les plus recherchées, en magasin et à vendre par
7 jan D. BORNIO Jsr. 34, Gravier

PRODUITS DE LA PHARMACIE CHABLE,
46, Rue Vivienne—Paris.

BAINS AU LAIT Parfumé, cachet oriental pour parfumer le bain, 1 fr. enlever taches rousseurs.

EAU VIRGINALE. Toilette le calcium de [illegible] lotions et injections, 3 fr. [illegible]

PILULES DE COPAHU — **CITRATE DE FER** Sirop dit, agréable, arrête les écoulements de suite, les ECOULEMENS, FLUEURS BLANCHES. Le Citrate de Fer a remplacé le copahu et le cubèbe, [illegible] ... 5 fr.

SIROP VEGETAL DEPURATIF ASSAINISSEUR DU SANG, approuvé par l'Académie de Médecine de Paris, guérissant les maladies du sang, dartres, [illegible] ... Un traitement est de 6 flacons—le flacon: 5 fr. On l'emploie avec le Citrate de Fer qui, lui, termine la guérison des écoulements.

TOUX-RHUMES, Coqueluches asthmes, [illegible] ... S'adresser directement à M. CHABLE, Pharmacien, 36, rue Vivienne, à Paris. Dépôt dans les principales villes, en France et à l'étranger. [illegible]

A VENDRE à l'arrivée du navire Charles-Thompson, attendu de Bordeaux:
25 barriques vin rouge bon vin ordinaire St Estèphe et Pauillac Médoc.
35 barriques vieux Margaux Médoc supérieur.
500 caisses vin St Estèphe Médoc, de 12 bouteilles chaque, richement arrangées.
210 caisses cerises à l'eau-de-vie Brandy & Cherry,
25 do abricots do marque Chevet,
25 do prunes do do
25 do poires do do
100 paniers de 100 bouteilles Bourgogne.
4 barriques farine française, en petites paniers,
[illegible] caisses sardines de 100 quarts les boites,
25 do do de 50 1/2, et 25 do de grandes boites,
20 do fruits au jus de Tuyaumont.
JOSEPH LANATA,
27jv 11, Jefferson, 13, Toulouse

A VENDRE à l'arrivée des navires John Carrier et [illegible], attendus journellement:
20 barils amandes sans coques, 1re choix,
10 gros marques des montagnes,
300 caisses muscatel et vermouth, marque Rosen,
12 fromages Parmesans, 6 belles paisses des [illegible]
300 caisses macaroni de Catilla, 150 do [illegible]
100 do olives [illegible] 60 do [illegible]
100 do [illegible] 20 do [illegible]
100 do [illegible]
50 do [illegible]
JOSEPH LANATA,
27jv 11, Jefferson, 13, Toulouse

THE—100 boîtes [illegible] et Imperial, à vendre par W. F. VREDENBURGH & Co.
28janv 28, Vieille Levée.

A [illegible] ... JUAN Y. DE EGANA, 47, rue Bienville

Compagnie de la Poudre du Hasard.
C. T. BUDDECKE & CO.,
Agents, rue Tchoupitoulas, No 100.

AYANT été nommés agents de cette grande manufacture, nous avons l'honneur d'annoncer au commerce que nous recevrons maintenant, prêts à remplir promptement tous les ordres qui nous seront donnés, quelle que soit la quantité. La qualité de la poudre de la Compagnie du Hasard est non seulement garantie pour n'avoir jamais été surpassée, mais est en outre considérée supérieure à toutes les autres [illegible] ... Tous ceux desquels on ne sera pas satisfait seront repris, et les frais et dépenses seront remboursés. Nous avons toutes les qualités en main, en barils, demi-barils et quarts, ainsi qu'en caisses en fer-blanc, très convenables pour ce marché. N'importe quelle quantité sera délivrée aux prix réguliers à bord des steamboats ou à tout autre endroit, sur un ordre laissé à notre magasin.
C. T. BUDDECKE & CO.,
3déc—1an 100, Tchoupitoulas.

AVIS—AVIS—AVIS.

AYANT appris qu'une maison de cette ville faisait fabriquer, sur une vaste échelle, des vermouth Le Noilly Fils & Co, à la marque A. G., que je reçois seul de ces messieurs, je préviens le public que par la faculté les moyens de reconnaître la fraude, c'est d'avoir marquer et étamper par la Douane toutes les caisses que je recevrai.
ANT. GIRAUD,
7 déc 46, Vieille Levée.

A VENDRE.

UNE **Habitation Sucrière** de valeur située dans la paroisse d'Orléans, rive droite du Mississipi, à environ 5 milles au-dessous de la ville; ensemble avec cinquante-six nègres, mules, chevaux, bœufs, charrettes, charrues, &c., &c., nécessaires pour l'exploitation. Cette habitation a environ 34 arpents de face sur 40 arpents de profondeur.

Il y a 50 arpents de souches d'une année et 300 arpents de plant.

Pour plus amples informations s'adresser à
EUG. ROCHERREAU & CO,
22 janv 17 et 19, rue St Louis.

Changement de domicile.

F. FABRE & Co, ont transféré leur magasin d'habillement au No 20 rue des Magasins, à l'encoignure des rues ST-CHARLES et COMMUNE, au-dessous de l'hotel St-Charles. Ils appellent l'attention de leurs amis et du public sur le grand assortiment d'habits confectionnés complété par les derniers arrivages de New-York. 30nov

Jouets et articles de fantaisie.
E. LUSSAN,
Rue Royale, No 102, près l'encoignure Conti,

PREVIENT sa clientelle et le public en général qu'il vient de recevoir un joli assortiment de marchandises de fantaisie, telles que lingerie, broderies pour dames, porte-monnaies pour hommes et dames, coiffures en perles pour théâtres et bals, éventails, peignes, broches, etc., etc.

Jouets d'enfans de toutes sortes, qu'il offre à vendre au plus bas prix.

Mme LUSSAN

Prévient sa nombreuse clientelle qu'elle vient de recevoir de Paris un superbe assortiment de COSTUMES DE BALS pour hommes et pour dames, qu'elle offre à louer exclusivement pour bals de société, aux prix les plus modérés.

BRODERIES en or et en argent.

Mme Lussan se charge aussi, sur commande, de broderies or, argent, soie, etc., sur costumes, gilets de bal, ornements maçonniques, robes, châles, etc.
15 nov—3m

No. 110, rue de la Vieille Levée,
(Entre les deux Marchés.)
C. CARRERE

VIENT de recevoir les articles suivants, lesquels sont offerts à des prix très réduits:
Fournitures de bâtisse; — Peintures, couplets, crochets, poignets, verroux, serrures, loquets, vices, clous.
Outils pour charpentiers;—Gelères, verlopes, rabots, moulures, scies, équerres, niveaux d'eau, vilbrequins, etc.
Coutellerie;— Couteaux de poche, rasoirs, poignards, plumes métalliques, cuirs à rasoirs, cartes à jouer, dominos, aiguilles, papier, etc.
Articles de chasse;—Fusils, plomb, capsules, couteaux de chasse, articles de pêche, poires à poudre, cordes de violon, lunettes, peignes, etc. 24déc

VIN D'OPORTO—Attendu 40 quarts barriques de première qualité, à vendre par
WILLIAMSON, ZARATIN & Co.
20 janv 30 1/2 rue Poydras

COGNAC—Attendu 10 demi-pipes:
2 cognac pâle de Martell 1851,
2 do coloré do 1851,
2 do do Otard 1849,
2 do pâle do 1849,
1 do pâle Hine 1850,
1 do coloré do 1850.
A vendre par WILLIAMSON, ZARATIN & Co
20 janv 30 1/2 rue Poydras

CHARBON—En débarquement du navire Pilgrim 110 tonneaux cannel d'Ecosse de première qualité, à vendre par
WILLIAMSON, ZARATIN & Co.
20 janv 30 1/2 rue Poydras

AVANCES—Avances libérales sur consignations de tabac à MM. Bellamy et Williamson, Gibraltar.
WILLIAMSON, ZARATIN & Co.
20 janv 30 1/2 rue Poydras

WHISKEY d'Ecosse—En magasin et sous les clés de la douane, quelques poinçons de la marque célèbre de Islay et Campbellton, reçue par le navire Lady Falkland, venant de Glasgow, à vendre par
WILLIAMSON, ZARATIN & Co.
19 janv 30 1/2 rue Poydras

EN magasin et à vendre par les soussignés:
50 barriques vin de Marseille,
100 do do rouge de Bordeaux, St-Julien,
30 do do rouge pour familles.
100 caisses vermouth,
200 caisses vin St-Julien, 50 caisses absynthe,
100 balles amandes de Languedoc, 1re qualité,
100 paniers huile véritable J. Pinguid,
100 paniers bouteilles vides,
[illegible] damejeannes de 1, 2, 3 et 5 gallons.
PAUL JUGE FILS & CO.,
20janv 27, rue St-Louis.

VIN de Champagne—100 paniers Heidsieck, en bouteilles et demi-bouteilles,
50 paniers champagne Schreider, do do.
100 do do cosarte demi-bouteilles, do do.
A vendre par J B PREAU & Co.
24 déc 31 et 33, rue Gravier

MELASSE sur habitation—A vendre, deux magnifiques récoltes, l'une à environ 20 milles et l'autre à 25 milles au dessous de la Nouvelle Orléans. Pour plus amples détails, s'adresser à
JUAN Y. DE EGANA,
1jan 47, rue Bienville

HOPITAL LUZENBERG
Situé sur le Rail Road Pontchartrain

CET établissement fondé par le Dr. C. A. LUZENBERG et conduit par lui avec succès pendant 14 ans, est maintenant prêt à recevoir des malades sous la direction du Dr. J. RHODES. Cette maison de santé est établie sur une vaste échelle, ses chambres sont spacieuses et parfaitement aérées; les salles ordinaires sont grandes, peu encombrées de lits et offrent aux malades toutes les commodités et le comfort d'une maison particulière.

Le magnifique jardin qui entoure l'Etablissement offre d'agréables ombrages aux convalescents.

PRIX DE LA PENSION:
Chambres particulières à $3, $2 par jour.
" " 2e classe, 2 "
" " 3e classe 1 "

Il y a des corps de logis séparés pour le traitement des maladies contagieuses, et un vaste établissement pour les personnes atteintes d'aliénation mentale. Les prix dans ces deux cas sont extras.

Un médecin attaché à la maison est constamment sur les lieux.

Pour plus amples informations, s'adresser à l'hôpital ou chez le Dr J. RHODES,
15 sept—1an 192 rue Canal

HOPITAL DE LA RUE DU CIRQUE,
ENTRE PERDIDO ET POYDRAS.

CET établissement est dirigé aujourd'hui par les docteurs—A. Mercier—No 150, rue du Canal; W. H. Williams, 137, rue Carondelet; J. A. Bradbury, à l'hopital.

Conditions:
Blancs et personnes de couleur libres, de $1 à $5 par jour.
Esclaves.........................$1 par jour.
Une pharmacie bien approvisionnée est attachée à la maison. 9 nov—3m

Esclaves à vendre.

UN grand choix d'esclaves de la Virginie et du Maryland est offert en vente au coin des rues Esplanade et Moreau. Lesdits esclaves ont été achetés avec soin; ils viennent d'arriver et seront en tous points les acquéreurs.
WALTER L. CAMPBELL,
1 nov—6m Ancien établissement de Slatter

COGNAC—517 futailles des marques suivantes: Jean Louis 1811—Jean Louis 1795—Maglory 1834—MM. Castillon 1825—Otard Dupuy & Co—J. Hennessy & Co—J J Durand, Cognac 1840 à 1851—J Laville 1842—A de Moudore 1840—Alex. de Montezum 1840—John Durand & Co Bordeaux—John Durand & Co—La Rochelle. Sous les clés de la Douane et ayant droit au drawback, à vendre par
J & J TARDOS,
24janv No 31, Vieille Levée

VIN en barriques—74 barriques vin rouge, bon vin de famille, à vendre par
J & J TARDOS,
24janv no. 31, Vieille Levée

VIN en caisses—1800 caisses de différentes marques sous les clés de la Douane, à vendre par
J & J TARDOS,
24janv no. 31, Vieille Levée

VIN blanc en caisses—700 caisses sous les clés de la Douane et ayant droit au drawback, à vendre par J & J TARDOS,
24janv no. 31, Vieille Levée

SARDINES, Champignons, Cèpes, Petits pois—115 caisses venant d'arriver, de la marque Deffès, Nantes—Sous les clés de la Douane et ayant droit au drawback, à vendre par J & J TARDOS,
24janv no. 31, Vieille Levée

VIN MUSCAT—300 caisses vin Muscat, qualité supérieure, à vendre par J. & J. TARDOS,
24janv 31, Vieille Levée

CHAMPAGNE—800 paniers des marques suivantes: Fleur de Bouzy, Verzenay, Bouché Fils & Drouet Star, à vendre par J & J TARDOS,
24janv 31, Vieille Levée.

FRUITS au jus—30 caisses fruits assortis, à vendre par J & J TARDOS,
24janv 31, Vieille Levée.

EN débarquement du navire Peter Marcy, venant du Havre—50 paniers champagne Frissard Père & Fils, en bouteilles et 1/2 do, à vendre par
J. B. PREAU & Co.
28 déc Nos 31 et 33, rue Gravier

VIN blanc—18 demi barils, à vendre par
FRED. LOISON,
13 janv 24, rue Douane

VINS fins, rouge et blanc, en caisses et en barriques à vendre par FRED. LOISON,
13 janv 24, rue Douane

VIN de lile terre, des Docks de Londres, en quarts et demi pipes, à vendre par F. LOISON,
13janv 24, rue Douane

VIN muscat—500 caisses, marque Jourdan Brive, à vendre par F. LOISON,
13 janv 24, rue Douane

FRUITS assortis à l'eau de vie—50 caisses à vendre par F. LOISON,
13 janv 24, rue Douane

VERMOUTH marques Noilly & Cie—100 caisses, à vendre par F. LOISON,
13j 24 Douane

CHAMPAGNE—Fleur de Bouzy—50 paniers à vendre par FRED. LOISON,
13jan 24, rue Douane

EAU DE VIE Vignes et fine Champagne—60 quarts à vendre par FRED. LOISON,
13jan 24 rue de la Douane.

TOILE d'Irlande—20 caisses assorties, à vendre par FRED. LOISON,
13jan 24, rue Douane

MOUCHOIRS Batiste — 11 caisses assorties, à vendre par FRED. LOISON,
13jan 24, rue Douane

COUTIL BLANC Fil—1 caisse à vendre par FRED. LOISON,
13jan 24, rue Douane

CORSETS sans couture—4 caisses, à vendre par FRED. LOISON,
13jan 24, rue Douane

TOILE A DRAP Bretagne—18 pièces à vendre par FRED. LOISON,
13jan 24, rue Douane

TOILE d'emballage de l'Inde—15 balles toile d'emballage épaisse de l'Inde, à vendre par
FRED LOISON,
13jan 24, rue de la Douane

VIN cacat doux de Malaga—100 barils vin cacat de Malaga, 100 do vin doux de [illegible], à vendre par
[illegible] FILS DE FUENTES & Co
12 fev 25 Vieille Levée

EN débarquement de la goëlette Gazelle, venant de la Havane:
75,000 cigares assortis, des meilleures manufactures, telles que Figaro, Cabanas et Carvajal, à vendre par
J. M. CABALLERO,
12fv 26, Vieille-Levée, entre Bienville et Douane

Meubles—Meubles—Meubles.

Le soussigné appelle l'attention des marchands de la campagne et des marchands de la campagne en général à un grand assortiment bien choisi de Meubles, qu'il vendra à des prix bien au-dessous de ceux d'aucun marché du Sud. L'assortiment comprend: chaises en acajou et noyer, sofas, divans, ottomanes, tables de centre avec dessus en marbre, tables à jouer, armoires en acajou, lits de rose et noyer, bois de lit en acajou et noyer, bureaux et lavabos avec dessus en marbre, buffets avec dessus en marbre, grandes tables à manger, pendules, matelas en mousse, traversins et oreillers de plumes, ainsi qu'un grand assortiment de meubles ordinaires.

—AUSSI—

Un grand assortiment de tapis du dernier goût et tapis de Bruxelles; do ingrain trois plis, tapis superfins et ordinaires, toile cirée, nattes, baizes, paillassons, cordons et glands.

Un fort lot de glaces françaises à cadre doré, corniches dorées, bordures et flèches de rideaux, transparents, &c.

Les marchands du Texas qui se trouvent en ce moment à la Nlle-Orléans, sont invités à venir examiner notre stock. On remplira avec promptitude les ordres des personnes de la campagne.

☞ Les meubles sont emballés et embarqués avec soin et sans frais. JOS. H. HUBBARD,
No 80, rue du Cirque, encoignure Perdido,
9janv—1an Nlle-Orléans.

Mme ROBERT,
No 158, rue Royale, encoignure Toulouse,

INFORME les dames de la ville et de la campagne qu'elle a reçu par les derniers arrivages son assortiment de marchandises d'hiver, choisi dans les premières maisons de Paris. Elle en a fait l'ouverture **Lundi 8 novembre.**

On trouvera chez elle tout ce que le bon goût et l'élégance peuvent réunir: Mantelets, manteaux, lingeries, dentelles, broderies, rubans, velours, fleurs artificielles, gants Jouvin, gants de soie, parures pour bal, voiles pour mariées, coiffures riches, voiles de dentelles, et un grand variété de

Chapeaux et Capottes,

Des meilleures maisons de Paris.—Mme Robert espère, comme par le passé, mériter la bienveillance que les dames ont voulu lui accorder jusqu'à ce jour, en faisant tous ses efforts pour les satisfaire. Ses prix sont modérés. 23 nov—ab

FANNY FRYER & Co,
Rue de Chartres No 84, entre Bienville et Douane,

A l'honneur de prévenir les dames qu'elle vient de recevoir par l'Empire City, un joli choix de fleurs nouvelles et de coiffures en tous genres; robes de bal brochées or, brodées, blanches et de couleur, robes de soie riches pour théâtre et soirées, robes unies à poissons, Lavallière, moiré antique, etc. sorties de bal dos plus riches et des plus variées, mousselines, éventails, gants; un très bel assortiment de velours, Tulles, Pages, en velours soie et drap, etc. etc. Enfin elle rappelle aux dames qu'elle a toujours un stock des mieux assortis et qu'elle vendra toujours aux conditions les plus favorables. 30 déc

34, rue de Chartres, encoignure Douane
Ouverture de Modes et Nouveautés.
OLYMPE

A L'HONNEUR de prévenir les dames qu'elle vient de recevoir par les derniers arrivages de France un bel et riche assortiment de modes et nouveautés, provenant des meilleures maisons de Paris, et consistant principalement en chapeaux, capottes et coiffures de la plus haute nouveauté. Robes de soie Bayadère et Albanaise, soiries Reine Hortense, Dames à poste, moire antique brochée et lamée or et argent, Robes de soie turque à volants, sunnées et velours, Manteaux Page et Charles-Quint, Châles Ulysse, mantelets des formes les plus nouvelles et les plus gracieuses. Lingerie de Paris, gants Jouvin, dentelle, valenciennes, robe de dentelle, pointes de dentelle blanches et noires, gilets brodés pour dames, bonnets, fanchon, cachemire, couleurs assorties. Bijouterie, tabletterie, etc., etc., et qu'elle en fera l'ouverture lundi prochain 8 novembre.

OLYMPE ayant mis tous ses soins dans le choix de toutes ses marchandises, elle espère que les dames voudront bien lui continuer leur bienveillant patronage. 4 nov

Bottes, Souliers, Chapeaux et Casquettes en gros.

Les soussignés ont maintenant en main et recevront continuellement un assortiment complet de **bottes, souliers et chapeaux,** qu'ils offrent à vendre à des prix réduits et à des termes libéraux. Leur assortiment consiste en partie des articles suivants:

Brodequins.

Russett pour hommes, jeunes gens et garçons, simple, double, grandeurs régulières et extras.
Kip, cuir patenté, veau, veau marin, chevillé, cousu et imitation cousu.

Bottes.

Pour hommes, garçons, jeunes gens et enfans, en veau, veau marin, kip, chevillé, cousu et imitation cousu.

Guêtres, Bottes et Brodequins.

Pour dames, demoiselles enfans et domestiques fins et ordinaires.

Chapeaux et Casquettes.

Pour hommes, garçons, jeunes gens et enfans, de tous genres, grandeurs et qualités.

N. B.—Ayant fait des arrangements pour la manufacture de nos marchandises avec les meilleurs ouvriers, nous sommes à même de pouvoir offrir le meilleur et dernier genre, et nous invitons les acheteurs à venir visiter notre assortiment avant de faire leurs achats ailleurs.
JAMES E. NORTH & Co.,
17fév 46 rue du Canal

BOTTES, SOULIERS ET BRODEQUINS.
G. W. DUNBAR,
No 3, rue des Magasins.

Reçoit en ce moment un nouvel approvisionnement qu'il a choisi lui-même des meilleures manufactures de Boston, Newark et Philadelphie, et qui convient au commerce du Sud. Les acheteurs feraient bien d'examiner son stock avant de faire leurs achats. Ils trouveront tout ce dont ils auront besoin, à des prix modérés et à des conditions raisonnables.

En débarquement:
Brodequins de Russet pour habitations, quartiers doubles et simples, pour hommes et enfans.
Bottes pour planteurs et chasseurs,
Bottes pour la fouille et la pêche,
Souliers en peau de veau, cousus et chevillés, pour hommes, garçons et enfans.
Pour femmes, demoiselles et enfans,
Bottines et brodequins chevillés, épais et à lacets, pour l'hiver.

Dames et Demoiselles.

Chaussures guêtres, en prunelle et satin français bottines à lacets en peau de veau, et en maroquin attachés et pantoufles Jenny Lind, pantoufles pour dames, en peau de veau, en satin blanc et noir; ainsi qu'un assortiment complet de souliers pour enfans de toutes les qualités et de tous prix. 4 oct—comp

MAGASIN DE CHAUSSURES,
Encoignure Royale et Dumaine
VENTES EN GROS ET EN DETAIL.
POUR DAMES,
Bottines claquées, unies, à guêtre boutonnées, en drap, prunelle ou satin français, noir ou de couleur, avec ou sans talons.
Brodequins maroquin, chevreau noir et bronzé, tampico, verni, à simple et double semelle,
Souliers décolletés, satin blanc ou noir, chevreau noir ou bronzé, verni, maroquin
Pantoufles dans tous les genres et pour tous les goûts.

Pour enfants et jeunes demoiselles.

L'assortiment le plus complet de toutes sortes de chaussures qui se fabriquent aux Etats-Unis.

Pour hommes.

Bottes veau verni, ciré, Molière, escarpins, brodequins, nullifiers, bottines à boutons, lacets, Monroe Monterey, &c. &c., le tout de très bonne qualité et des prix excessivement modérés.

Pour jeunes garçons.

Bottines à boutons, en castor, satin français, chevreau, claquées verni,
Bottes, brodequins, Molière, escarpins &c. en veau ciré ou verni.

AUSSI:
Pour domestiques des deux sexes.

Chaussures chevillées ou cousues, de travail ou habillées, dans tous les prix et qualités.

Bien que l'assortiment du magasin dans toutes les chaussures ci-dessus énoncées est des plus complets, les personnes qui préfèreraient commander leurs chaussures, peuvent, en donnant leur mesure, les avoir faites à leur convenance, dans le plus bref délai.

On reçoit des ordres pour chaussures créoles, de messieurs les marchands de la ville et de la campagne, pour quelques soient les quantités et à des conditions libérales.

☞ En débarquement du navire Connecticut, capitaine C. Williams:
20 douzaines souliers satin blanc, 20 do tiges de bottines en satin français noir, claquées, guêtres prolongées, verni, 20 dito dito dito dito à cœur, 10 dito dito dito dito haute guêtre et talonnette à bouton, 5 dito dito dito en chevreau claquées, vernis à bouton, pour hommes, 12 dito dito dito en satin laine dito dito dito.
Pantoufles chevreau doré, broderie découpée,
Do velours, brodées au passé, garnies flanelle à nœuds,
Pantoufles satin, broderie riche,
Do do bordure cygne,
Socques chèvre à patins
Do claquées, vernies à élastique,
Do do jaunes, brodées capuchons.
A vendre au magasin de chaussures, encoignure Royale et Dumaine. 31 déc

TAPIS! TAPIS!!

NOUS avons reçu par les derniers arrivages d'Europe un des plus beaux assortiments de tapis qui aient jamais été importés en cette ville, comprenant tapis d'Axminster, de Saxe, Impérial de Bruxelles, Impérial de Bruxelles; ingrains à trois tissus; tapis de Hollande et de Venise; paillassons, nattes, baguettes d'escaliers, abat-jours, couvertures pour table et piano, étoffes en crin, etc.

Les marchandises ci-dessus sont anglaises et écossaises et ont été choisies dans les manufactures par un des associés. Elles seront vendues à 20 pour cent au-dessous du prix des marchandises du même genre manufacturées aux Etats Unis.

☞ Meubles, étoffes pour rideaux, miroirs, coutelleries, porcelaine de Sèvres et de Chine, et articles de fantaisie de toutes sortes, à l'entrepôt d'articles de ameublement de P. MALLARD & CO,
4oct— 87, rue Royale

Tapis, Etoffes à rideaux, &c.

CHITTENDEN & DAMERON ont reçu dernièrement un nouvel approvisionnement pour compléter leur stock, et dans quelques jours seront à même d'offrir le plus beau choix de **TAPIS FINS ET COMMUNS** qui ait été importé jusqu'ici en cette ville. De forts avantages seront offerts aux acheteurs tant dans les prix que dans les qualités.

Textures de soie et Tapis de Wilton, nouveaux Textures et Tapis de Bruxelles dito dessins Tapis Impérial, 3 plis.
Tapis superfins, fins et communs, dito.
Idem à carreaux et en chevrons, pour les bureaux.
Toile cirée, de 3 pieds à 24 pieds de large, nouveaux dessins, taillée de manière à correspondre à toute chambre ou salon.

Etoffes pour rideaux—En soie et laine, Brocatelle damassée en tissus soie, rideaux mousseline brodée et dentelle, galons de rideaux, torsades, glands, franges, &c., &c. CHITTENDEN & DAMERON,
13sept— 26, Chartres et 27, Douane

Bottes, Souliers et Brodequins—300 caisses en magasin, comprenant un assortiment complet de tous genres, propres au commerce de la ville et de la campagne, en débarquement des navires Agnes et Anna Rich, à vendre à bas prix par
J. M. GOULD & CO,
5nov 5, rue des Magasins

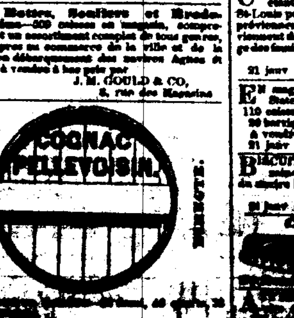

IMPORTATION — [illegible] — DIRECTE.

[illegible] ... Seule marque importée de cette marque
10 jan TH. BAILLY BLANCHARD & CO. 28, rue de la Douane

AVIS JUDICIAIRES. [illegible]

[illegible] ... JAMES F. FRERET, Shérif de la paroisse d'Orléans

J. Roy & Co vs Steamer D. J. Day.

QUATRIEME Cour de District de la Nouvelle-Orléans.—No 5,[illegible]—En vertu d'un writ de fieri facias à moi adressé par l'honorable Quatrième Cour de District de la Nouvelle-Orléans, dans l'affaire ci-dessus, je procéderai le samedi 12 de février 1853, à midi, dans la Rotonde de la Bourse de Cité, rue St-Louis, entre celles de Chartres et Royale, à l'adjudication [illegible] ... Du bateau à vapeur D. J. DAY, ensemble avec sa machine, etc., tel qu'il se trouve aujourd'hui au [illegible] ... saisi dans l'affaire ci-dessus.

Conditions—Comptant au moment de l'adjudication. JAMES F. FRERET,
11 jan—16,26,5,12 Shérif de la paroisse d'Orl.

Charles Batchelor vs ses créanciers.

QUATRIEME Cour de District de la Nouvelle-Orléans.—No 4897.—En vertu d'un ordre de vente rendu le 20 de décembre 1852, par l'honorable Quatrième Cour de District de la Nouvelle-Orléans, dans l'affaire ci-dessus, et à moi adressé, je procéderai mercredi 9 février 1853, à midi, dans la Rotonde de la Bourse de Cité, rue St-Louis, entre celles de Chartres et Royale, pour le compte des créanciers de l'insolvable, à l'adjudication de:

Plusieurs comptes appartenant à la succession ci-dessus, [illegible] ... au bureau du Shérif.

Conditions—Comptant, au moment de l'adjudication. JAMES F. FRERET,
29 jan—1,5,9 Shérif de la paroisse d'Orléans.

P. W. Robert, as also de Ko vs B. H. Gary.

QUATRIEME COUR de District de la Nouvelle-Orléans, No 5,733.—En vertu d'un writ de fieri facias, à moi adressé par l'honorable Quatrième Cour de District de la Nouvelle-Orléans, dans l'affaire ci-dessus, je procéderai le mercredi 9 de février 1853, à midi, dans la Rotonde de la Bourse de Cité, rue St-Louis, entre celles de Chartres et Royale, à l'adjudication de:

Une certaine traite de la teneur suivante, à savoir: $1,000 00. Houston, 26 août 1852, à six mois de vue payez à l'ordre de Benj. H. Gary, mille piastres, valeur reçue, et portez cette somme au compte de A. R. BRADNER. SMITH & J. CANTAINE. A. R. Bradner. } Endossé B. H. GARY.

Saisie dans l'affaire ci-dessus.
Conditions—Comptant au moment de l'adjudication. JAMES F. FRERET,
9janv—1,5,9 Shérif de la paroisse d'Orléans

AVIS JUDICIAIRES.

DEUXIEME Cour de District de la Nouvelle-Orléans.—Attendu que William Mure a présenté une pétition à la Cour à l'effet d'obtenir les lettres de curatelle à la succession vacante de feu Robert Feyle, décédé intestat:—Avis est par le présent donné à tous ceux que cela peut concerner, d'avoir à déduire sous dix jours les raisons pour lesquelles il ne serait pas fait droit à ladite pétition.
Par ordre de la Cour, A. BOISBLANC,
26fv—3m10j Dép. Greffier

Succession de Ambroise Leclerc

PREMIERE Cour de District de la Nouvelle-Orléans.—No 5263—Avis est par le présent donné aux créanciers de cette succession et à tous ceux que cela peut concerner, que, dans les dix jours, à partir de la première publication des présentes, l'exécuteur testamentaire du défunt ne serait pas approuvé et homologué et les fonds distribués conformément à cela.
Par ordre de la cour ALF. ROUSSEAU,
26fev—3m10j Greffier

William Durbridge vs ses créanciers.

ETAT DE LA LOUISIANE.—Troisième Cour de District de la Nouvelle-Orléans.—La cession de biens par le failli est acceptée par la Cour pour le bénéfice de ses créanciers. Il est ordonné qu'une assemblée des dits créanciers ait lieu au bureau de John Claiborne, notaire public, le vendredi 4 de mars 1853, à 10 heures A. M., afin de délibérer sur les affaires du failli et de nommer un ou plusieurs syndics, et que, dans l'intervalle, toutes poursuites contre sa personne et ses biens soient suspendues. Il est de plus ordonné que M. J. Foots Esqr. soit nommé pour représenter les créanciers absents.
Par ordre de la Cour.
Bureau du Greffier, Nlle Orléans, le 29 janvier 1853.
CHS. WEYSHAM.
29janv—3m30j Député-Greffier.

J. M. BOIMON, 64, rue St-Charles.

VIENT de recevoir de Paris, par le navire Akbar un assortiment très varié de chemises en Madapolam, devants de toile et toute toile, de toutes qualités et des meilleures maisons de Paris.

Chemises couleurs devants printaniers avec jabots et cravates;
Chemises plis américains poignets imprimés;
do Monte Christo;
Gants peau, fil d'Ecosse et satin-peau;
Brosses, peignes, coutellerie fine française et anglaise;
Castres parapluies et porte monnaie;
Un fin assortiment de cravates d'été et fil, batiste et soie des nouvelles plus variées;
Parfumerie des meilleures manufactures;
Eau de Cologne, 1re qualité;
Un choix complet de chapeaux castor pour dames et enfants, tout près en magasin;
Un joli assortiment de voitures pour enfants.
Tous ces articles sont à vendre aux conditions les plus raisonnables 11ja

PAPIERS PEINTS FRANCAIS
DELCROIX—Importateur.
No. 106, rue de Chartres, entre Conti et St Louis,

APPELLE l'attention des entrepreneurs, propriétaires, &c. sur
Le grand assortiment de
PAPIERS PEINTS,
qu'il vient de recevoir par les derniers arrivages de France, des dessins les plus nouveaux et des meilleures fabriques; pour maisons, salles, salons, &c. Papier imitation marbre, bois, bordures, cartes géographiques, paysages, dessus de cheminée, petits panneaux, etc., depuis 10 piastres le rouleau, jusqu'à 25 cents.

Les personnes qui viendront examiner son stock s'assureront qu'elles ne pourront mieux, se fournir à meilleur marché. 9 sept—e

Tapis, toiles cirées, nattes, etc.

NOUS avons en magasin un grand assortiment de tapis tels que: **tapis velours et de Bruxelles.** Bruxelles à trois tissus, ingrains, en Tapisserie, tapis de table, transparens, couvertures de pianos et de tables, [illegible], etc., dessins nouveaux, reçus dernièrement et pouvant servir aux appartemens de toutes dimensions.

Balais de différents genres et en couleurs; le tout est offert en vente aux plus bas prix du marché par
A. BROUSSEAU & Co.
8 jan—6 23 rue Chartres

DIVERS—50 douzaines concombres anglais, 100 caisses moutarde de Marseille, 50 do fruits au jus, 75 caisses fruits à l'eau de vie,
25 douzaines moutarde française, 25 ca Vermouth
20 paniers amandes à la dame,
40 caisses écrevisses,
25 caisses bougies pétroides,
20 caisses biscuits anglais,
200 boites biscuits-anglais,
12 meules fromage de Gruyère, 2 do de Chevrière,
25 boites do Rolland, 200 paniers champagne,
20 caisses Bourgogne, 50 do muscat,
200 douzaines confitures de groseilles,
100 do gelées françaises, 50 do sauces anglaises,
FERROS FRERES,
14 janv 247 et 249 Royale, enc. Dumaine

DIVERS—Fromage de Gruyère, bouteilles vides de Rouen, damejeannes de 1, 2 et 3 gallons, eau de fleur d'oranger divers modèles, olives Amellaus, capres, cognettes, sardines à l'huile et en tomate, cornichons, anisette superbe, eau de Marseille, muscat de Frontignan, absinthe suisse, liqueurs assorties, moutarde de Louit frères & Co, truffes et pâtés pour le naturel, vermouth de Noilly, champagne, vins en gros et blanc de divers crus et qualités, en caisses, barils et barriques, un assortiment complet de bouchons à bouteilles, damejeannes etc., en magasin et à vendre par
B. TALARON,
158, rue Royale.

ATTENDU par le navire Chs Thompson, de Bordeaux:
173 caisses Ch. Haut Brion et J. Eugène Larrieu.
40 " Haut Pregnac La Montagne de J. Eugène Larrieu en 1/2 bouteilles, à vendre par
FAURES & NORMAN,
7janv 33 & 35, rue Royale

ATTENDU par le navire Ch. Thompson, de Bordeaux:
20 barriques vin rouge Médoc 1849.
12 caisses curaçao de Hollande.
10 do eau de vie de Hendaye.
10 do marasquino de Zara.
A vendre par FAURES & NORMAN,
7janv 33 & 35, rue Royale

CIGARES de la Havane—114,600 cigares, qualités assorties, en débarquement du brick Adams Gray, à vendre par J M CABALLERO, No 35
23 janv Vieille Levée, entre Douane et Bienville.

Genièvre de Hollande de la marque Steenbout, à vendre par les soussignés, qui continueront à tenir cette marque, reçue précédemment par Gildemeester & Co J B PREAU & Co,
13 août 33 rue Gravier

CHAUX—3,000 barils chaux fraîche du Cap Girardeau, en très bon état, à vendre par
P. H. MONSSEAUX,
7 janv Enc. St-Louis et Robertson.

EN débarquement du navire John Curtis, capt. Hogan, de Bordeaux—40 barriques vin rouge ordinaire, à vendre par PAUL JUGE,
14 janv 27 rue St Louis

EN débarquement du navire Cumberland, de Marseille—50 barriques vin de Bergasse, à vendre par QUEYROUZE & LANGSDORF,
6 déc 13 et 15 rue St-Louis

EN magasin et à vendre:—
30 barils vinaigre de Bordeaux,
100 paniers gelméulet d'Angers.
QUEYROUZE & LANGSDORF,

FROMAGE DE GRUYERE—4 tonneaux fromage de Gruyère, en débarquement du navire Connecticut, venant du Havre, à vendre par
A. COUTIN & RANSON,
4 jan 13, rue Bienville

BOUTEILLES VIDES—100 paniers de 100 bouteilles vides chaque, à vendre par
COUTIN & RANSON,
4jan 13, rue Bienville

VIN BLANC—40 barils vin blanc Haut Sauterne, à vendre par COUTIN & RANSON,
4 jan 13, rue Bienville

VIN D'OPORTO—4 barils vieux vin d'Oporto de Londres, à vendre par COUTIN & RANSON,
4 jan 13, rue Bienville

COGNAC—15 quarts pipes cognac 1846,—10 quarts cognac 1805,—10 octaves cognac 1795,
A vendre par COUTIN & RANSON,
4 jan 13, rue Bienville

ABSINTHE et KIRSCH—40 caisses absinthe, de la marque Berthoud fils Couvet,
12 caisses kirsch.
A vendre par COUTIN & RANSON,
4 jan 13, rue Bienville

AMIDON—80 barils amidon de la Havane, en débarquement du brick Telegraph, à vendre par
R. DE VISSER & Co.
25 janv No 26, Vieille Levée

REÇU par le steamboat Ohio, venant de Cincinnati,
20 tierces jambons marque John Shaye & Co.,
50 milliers cigares communs,
25 do do façon Régalias,
A vendre par J. N. CURIEN,
18 jan Encoig. Conti et Dumaine

VIN MUSCAT—125 caisses muscat de Frontignan et Lunel, à vendre par NUMA LACOSTE,
20jan 147, rue Royale.

VIN de Hongrie—25 caisses vin Tokay, en magasin et à vendre par O. VALETON & Co.
21 déc 25, rue Tchoupitoulas

3000 PIECES brins fil écru et blanc, 2000 do do de coton do, à vendre par H. DE GOER & RIFFLARD.
6 déc

CAFE—100 sacs bon café de la Havane, à vendre par LABORDE & XIQUES,
31 janv 37, rue Commune

12 BARILS rye whiskey, à vendre par
TH. BAILLY BLANCHARD & Co.
10jan 28, rue de la Douane

100 PANIERS champagne supérieur, en débarquement du navire Peter Marcy, du Havre, à vendre par TH. BAILLY BLANCHARD & Co,
10jan 28 rue de la Douane

CONSERVES ALIMENTAIRES.—Les soussignés étant agents de la manufacture de Langlois de St-Louis pour la vente de conserves alimentaires, préviennent leurs amis et le public en général qu'ils viennent de recevoir un assortiment varié pour Passage des familles et de la marine.
FAURES & NORMAN,
21 janv 33 & 35, rue Royale

EN magasin et en débarquement du navire Bay State, venant de Bordeaux,
110 caisses vin Haut Brion J. Eugène Larrieu.
20 barriques do do do.
A vendre par FAURES & NORMAN,
21 janv 33 & 35, rue Royale

BISCUITS GLACES A LA VANILLE — 100 douzaines de biscuits parisiens, en débarquement du navire Bay State, à vendre par
FAURES & NORMAN,
21 janv 33 & 35, rue Royale

Changement de Domicile.

F. A. BOIMOND, dentiste, a l'honneur d'informer sa clientelle qu'il a transféré son cabinet dans la [illegible] ... 27 nov

A [illegible] ... BOYER FRERES, [illegible]

VIN de Porto [illegible] ... J & J TARDOS, No 31, Vieille Levée.

[illegible]

VENTES DE CE JOUR.

Vente de [illegible] marchandises anglaises [illegible] — Sans réserve.
PAR J. B. BLACHE & CO.

MERCREDI, 9 courant, à dix heures du matin, il sera vendu à leur magasin d'encan, rue de Chartres, No 77,
[illegible] caisses de marchandises de saison, [illegible] ... Conditions, 6 mois de crédit. 8 fev

Vente à crédit de Chaussures françaises—Sans Réserve.
PAR J. B. BLACHE & Co.

MERCREDI 9 courant, à 10 heures du matin, il sera vendu à leur magasin d'encan, rue de Chartres, No 77:
27 caisses chaussures françaises pour femmes.
Conditions à la vente. 8fev

Vente positive.
PAR LEGENDRE & DOMINGON.

MERCREDI 9 février, à 10 heures du matin, il sera vendu sur les lieux, rue Conti, entre Morales et Villeré:
Une quantité de marchandises sèches, quincaillerie, livres, meubles, linge, &c.
Conditions—comptant. 8fév—2f

Liqueurs de première qualité.
PAR MORPHY & NEVIUS.

VENDREDI, 11 du courant, à 10 heures du matin, il sera vendu, pour le compte de ceux que cela concerne, au No 33, rue Poydras:
180 barils, demi-barils et barillets de vieux whiskey Monongahela, Bourbon et Rye, et eau-de-vie de cerises, de chats.
Conditions—comptant. 8 fév

Pianos cotes—Pianos cotes.
PAR MORPHY & NEVIUS, encanteurs.

MERCREDI, 9 du courant, à onze heures du matin, il sera vendu, pour le compte de ceux que cela concerne, sur la levée, au pied de la rue Gravier, 160 boucauts pieds-côtes secs, en débarquement du bateau à vapeur Louis Whiteman.
Conditions—Comptant. 8fv

VENTES A L'ENCAN.

Café—Café.
PAR MORPHY & NEVIUS.

VENDREDI, 11 du courant, à 1 heure P. M. il sera vendu au lieu, le café bien connu et bien situé désigné sous le nom de Café Tontine. C'est une bonne occasion pour ceux qui désirent embrasser ce genre d'affaires. On peut maintenant examiner l'établissement.
Conditions comptant. 8 fév

Vente à crédit de bonnes propriétés.
Succession de L. A. Pinguy.
PAR N. VIGNIE, encanteur.

EN vertu d'un ordre de l'honorable Première Cour de district de la Nouvelle Orléans, il sera vendu aux enchères publiques, samedi 11 février 1853, à midi, dans la rotonde de l'Hôtel St Louis, pour le compte de ladite succession:

Les propriétés suivantes qui n'avaient pas atteint l'estimation à la première vente:

1o UN LOT DE TERRE avec les bâtisses près de la rue St Louis, mesurant 48 pieds de face à la rue Bourbon, dont 18 pieds sur une profondeur de 70 pieds, servant à l'usage d'une écurie, remises, greniers à foin, chambres &c.—Ainsi que 71 actions du fonds capital de la Banque des Citoyens de la Louisiane qu'il y reposent.

2o—Un lot de terre situé à l'encoignure des rues Conti et Remparts, mesurant 60 pieds de face à la rue Conti sur une profondeur de 120 pieds, ensemble une maison briquetée entre poteaux couverte en tuiles, contenant quatre chambres, deux cabinets, galerie &c, cuisine, chambres à domestiques—Trois lots de terre situés dans l'îlet borné par les rues Remparts, St. Claude, St Anne et Dumaine, désignés par les Nos 1, 3 et 4, selon le plan.

3o—Le lot No 1 mesure 29 pieds de face à la rue Dumaine sur une profondeur de 73 pieds. Ensemble les constructions qui s'y trouvent.

4o—Le lot No 3 mesure 31 pieds 11 pouces et 5 lignes de face à la rue St Claude sur une profondeur de 170 pieds 6 pouces et 1 ligne, et 29 pieds 10 pouces et 1 ligne sur la ligne du fond—Ensemble les améliorations qui s'y trouvent.

Ainsi qu'une construction en briques à deux étages contenant quatre chambres érigée en partie sur le terrain contigu.

5o—Le lot No 4 mesure 31 pieds 11 pouces et 5 lignes de face à la rue St Claude sur une profondeur de 170 pieds 6 pouces et 1 ligne entre lignes parallèles—Ensemble les améliorations qui s'y trouvent, hangard &c.

Le tout conformément aux plans qui seront exposés plusieurs jours avant la vente.

Conditions:—L'acquéreur de la propriété premièrement décrite assumera le paiement d'un prêt par action de $1932 20 cts. en faveur de la Banque des Citoyens de la Louisiane, dû le 10 août 1853 et renouvelable tous les ans selon les conditions de la charte de ladite banque, ainsi qu'une contribution annuelle d'une piastre par action. Pour la balance de l'adjudication ainsi que pour celle des autres propriétés un crédit de 12 mois en billets endossés à la satisfaction de l'exécuteur testamentaire et garantis par hypothèque spéciale sur lesdites propriétés.

Les actes de vente pardevant Denis Prieur, not. pub. aux frais des acquéreurs.

Cette crièe étant la seconde et dernière les propriétés ci-dessus décrites seront positivement adjugées au plus offrant et dernier enchérisseur pour quelque prix qu'elles rapporteront. 21 jv

Propriété améliorée dans le faubourg Delachaise.
Succession de Elizabeth Finney.
PAR J. A. BEARD & MAY, encanteurs

IL sera vendu à l'encan, mercredi 2 mars 1853, à midi, à l'Arcade de Banks, rue des Magasins, Nouvelle-Orléans, en vertu d'un ordre de l'honorable Juge de la Première Cour de District de la Nouvelle-Orléans, en date du 14 janvier 1853, la propriété ci-après décrite appartenant à la succession de Elizabeth Finney, décédée:

Un lot de terre avec toutes les améliorations qui s'y trouvent, situé dans le Quatrième District, (autrefois Lafayette) dans l'îlet compris entre les rues Plaquemines, Chesnut, Harmony et Pleasant, faubourg Delachaise. Le dit lot est désigné par le No 15, formant l'encoignure des rues Chesnut et Harmony, et mesure 30 pieds de face à la rue Harmony, sur une profondeur de 90 pieds à la rue Chesnut, et 112 pieds 9 pouces. Les bâtiments sur le lot Harmony sont faites et payées. Les améliorations comprennent une bonne maison en bois à deux étages, cuisine, dépendances, etc. le tout parfaitement construit.

Conditions de la vente:—Un tiers comptant et la balance à 6 et 12 mois de crédit, en billets endossés à la satisfaction et portant hypothèque sur la propriété jusqu'à parfait paiement.
Acte de vente pardevant [illegible] aux frais de l'acquéreur. 2fv[illegible]

Succession d'Eleuther St-Amant.
PAR S. GUINAULT, encanteur.

IL sera vendu samedi, le 26 février 1853, à midi, à la Bourse de la Cité, rue St Louis, en vertu d'un ordre de l'honorable Cour de District de la Nouvelle-Orléans, du 11 janvier 1853, la propriété suivante, appartenant à la susdite succession, savoir:

Un lot de terre situé dans le faubourg Tremé, désigné par le lot No 29, d'après un plan fait par Joseph Pilié, et annexé à un acte passé le 11 décembre 1850, pardevant A. Mazureau, notaire public, en cette ville; le dit lot mesurant 30 pieds 7 pouces de face à la rue St Claude, entre les rues Villere et Robertson, sur 120 pieds 6 pouces de profondeur, sur la ligne qui le sépare du lot No 28 et 111 pieds 11 1/4 pouces sur le côté qui le sépare du lot No 30 ensemble une maison en bois entre poteaux, à un étage et galerie, avec cuisine, chambres à domestiques, hangar &c. mesurant 12 pieds 6 pouces et demi de largeur dans le fond, ensemble les améliorations qui y sont construites, contenant une maison en bois, cuisine, etc. etc.

Conditions—Un tiers comptant et la balance à 6 et 12 mois de crédit, en billets avec endossement, portant hypothèque sur la propriété et lui pour cent d'intérêt par an dès le terme de leur paiement. L'acquéreur devra faire assurer la propriété pour les bâtiments jusqu'au parfait paiement et la transférer en faveur du vendeur.

Les actes de vente par O. Drouet, notaire public.
27 jan—25,9,26

Succession de Gilbert Sonterre.
PAR F. FERNANDEZ.

EN vertu d'un ordre de l'honorable J. C. Larue, juge de la Première Cour de District, dans et pour la ville et paroisse de la Nouvelle Orléans, en date du 16 décembre 1852,

Il sera vendu le mercredi, 9 février prochain, à midi, à la Bourse de la Cité, rue St-Louis, la propriété suivante, appartenant à la dite succession:

1o—VICTOIRE, âgée d'environ 20 ans et ses deux enfans Théodule, mulâtre, âgé d'environ 9 ans, et Héloïse, mulâtresse âgée d'environ 8 ans.

2o—FELICIE, négresse, âgée d'environ 11 ans, sujette aux maux d'estomac.

3o—GEORGE, griffe âgé d'environ 10 ans.

Conditions—Pour Victoire et ses deux enfans, moitié comptant et la balance à trois, six et douze mois de crédit, en billets endossés et portant hypothèque sur les esclaves jusqu'à parfait paiement, et s'il n'est pas payé à l'échéance, dix pour cent d'intérêt jusqu'à parfait paiement. Pour Félicie et George, comptant.

Les actes de vente pardevant A. Ducatel, notaire public, aux frais des acquéreurs. 2jan—1pe

Fabrique de Parfumerie et de Savon de Toilette.
L. BUSSY,
Rue de Chartres No. 122, entre St-Louis et Conti,
MAISON DE GROS ET DETAIL.

CETTE MAISON, la première dans ce genre qui ait été établie en Louisiane et dont les produits ont obtenu une grande réputation dans cet Etat, vient de faire sa réouverture et continuera comme par le passé, à vendre ses marchandises à des prix très raisonnables. L'assortiment de la maison L. Bussy est en ce moment considérable, et les marchands sont invités à venir visiter les échantillons avant d'acheter ailleurs. Les conditions quant aux prix et aux termes seront des plus libérales.

Reçu de Grasse par les divers arrivages de Marseille:
POMMADES et HUILE AUX FLEURS.—Au jasmin, à la rose, à la violette, &c., &c.
Extraits d'odeur, &c. 31mai

Grande manufacture de Parfumerie française.
REITMEE & PONCELET,
84, rue de Chartres, vis à vis l'Abeille,
ET 245, RUE ST MARTIN, A PARIS.

CET établissement qui date à peine d'une année, prend de jour en jour un tel développement que jaloux de continuer à se rendre digne de la nombreuse clientelle qui a su apprécier la bonne fabrication et importation de ses produits, vient d'agrandir considérablement ses vastes magasins; tout le second étage de cette belle manufacture vient d'être converti en un vaste magasin destiné spécialement pour messieurs les marchands de la campagne. Les achats considérables que cette maison vient de faire en Europe la mettent à même d'offrir des prix plus bas que n'importe quelle maison de cette ville. L'importance des affaires a obligé les propriétaires de cette maison à s'adjoindre un acheteur spécial sur la place de Paris afin de recevoir par tous les navires venant de France, un large assortiment d'articles de toilette et de fantaisie, dans le genre le plus nouveau.—Le gros et le détail au prix de Paris. Conditions libérales pour MM. les marchands.

Outre le matériel neuf et d'un nouveau système que cette maison vient de recevoir pour le perfectionnement des savons de toilette, elle a reçu par les navires Annaweu, Annapolis, &c. &c. un grand choix d'articles pour étrennes, tels que boîtes à poudre en porcelaine, riches pots à pommade, flacons; flacons en cristal très riches; un grand assortiment de nécessaires de parfumerie, ainsi qu'un grand choix varié de sachets parfumés, de pots, et la véritable eau de Cologne de J. M. Farina et de la célèbre pommade du docteur Dupuytren. 5 déc

DEPOT D'EAUX DE COLOGNE
supérieures à toutes celles connues sur la place.
P. LEVERRIER,
76, Rue de Chartres, entre Bienville et Conti,

OFFRE à vendre au dessous des prix de Paris, de l'Eau de Cologne, qualité très supérieure, aujourd'hui parfaitement appréciée et estimée du plus grand nombre de consommateurs, en bouteilles classées, ainsi qu'en litre 1/2 litre, 1/4 litre, 1/8 litre et 1/16 litre.

Très bonne qualité de 26 degrés à $1 50 le gallon
Superfine qualité de 30 do à 2 50 do
Extra superfine do 30 do à 3 00 do

Nos diverses qualités ne contenant absolument que des essences pures et en premier choix, les personnes qui voudraient en boire avec un mélange d'eau naturelle, ou s'en servir comme médicament peuvent le faire avec la plus grande confiance. Telle est la supériorité de notre Eau de Cologne qu'il arrive très souvent que notre troisième qualité se trouve beaucoup plus forte en esprit comme en essence que celle qui se vend ailleurs pour première qualité.
5 fev—1 an.

PRODUITS DE LA HAVANE.

CAFE de la Havane de première qualité, tabac en feuille vieux et de la nouvelle récolte, garanti Vuelta de Abajo; cigarettes de diverses marques recherchées et 937,000 cigares de toutes dimensions et des marques plus célèbres, telles que:

Ugues, Cabanas, Partagas, Silva, Sn Roman, Vereyda, El Sol, Partagas, Pruebas, Dos Hermanos, Montero, Sevillano, Empire City, El Nopal, La Mora, Corona, la Mina, Camerella, Amour, Sobrinos, El Lis, La Prueba, Regidea, 3 Coronas, Orléans, La Lis, Hijo del Golfo, et un grand nombre d'autres marques, en magasin et à vendre par
D. BORNIO Jn,
17janv 34, rue Gravier

VIN MUSCAT—600 caisses muscat, Frontignan, en magasin et à vendre par
F. LONGIS & GRATIAA,
17jan 26 rue de la Douane

☞ P. GUERIN & Co, 18, rue de la Douane, importateurs de produits de la Havane, [illegible] ... [illegible]

EN débarquement de la barque Eurica, de Gênes, et en magasin au dessus de la rue des Ursulines, de 30 [illegible] ... [illegible]
... LANATA, GANDOLFO & Co,
5 fév 58 & 60, rue Jefferson.

VENTES A L'ENCAN.

[illegible]
PAR N. VIGNIE, encanteur.

[illegible] ... 12 heures midi [illegible] ... Royal, un [illegible]
Conditions—comptant. 8fv

Vente de Cigares.
PAR H. PEYCHAUD & Co,
C. SAMORY, encanteur.

JEUDI, 17 février 1853, à 10 heures du matin, il sera vendu au magasin No 16, rue de la Vieille Levée, entre Bienville et Douane:
200 milliers de cigares marque Clémentine, Regalia, Millard & Co, une variété de marques, divers étiquettes, de la fabrique Orange Grove, vendus par ordre et sous la direction de l'agent de la Nouvelle-Orléans.
Des catalogues détaillés seront distribués avant la vente.
Conditions, au-dessus de $300, 90 jours de crédit. 9 fév

Goelette Eliza Jane à l'encan.
PAR N. VIGNIE, encanteur.

Jeudi, 10 février 1853, à 11 heures du matin, il sera vendu au-devant Conti, la goëlette ELIZA JANE du port de 40 tonneaux, construite il y a environ 19 mois, et se trouve par 5 pieds d'eau lorsqu'elle est bien chargée—Elle a ses voiles, agrès, apparaux, &c. tels qu'ils se trouvent maintenant en ce port. Elle est en bon état; elle convient également pour la navigation des lacs et du golfe. 7 fev

Deuxième vente annuelle des Terrains de la Batture.
PAR J. A. BEARD & MAY, encanteurs.

IL sera vendu à l'encan, mardi 15 mars 1853, à midi, et le jour suivant chaque jour à midi, à l'Arcade Banks, rue des Magasins, Nlle-Orléans, en vertu d'un acte de la législature, approuvé le 21 mars 1850, intitulé: "Acte relatif à la portion de la Batture, vis-à-vis de la Municipalité No 2 de la Nlle-Orléans", conformément à un acte spécial de compromis passé entre le Deuxième Municipalité et les propriétaires de ladite Batture en vertu d'un plan fait par J. A. Beard. Ledit acte spécial de compromis est à été fait en date signé pardevant H. B. Cenas, notaire public, le 30 juin 1851; et en vertu d'un ordre spécial de l'honorable Conseil de la ville de la Nlle-Orléans, approuvé sous une résolution adoptée le 1er février 1853, par le Conseil des Aldermen et le Conseil des Assistants-Aldermen.

1o—La balance des lots de terre qui n'ont pas été vendus à la vente qui a eu lieu le 15 mars 1852, savoir:

1o Le lot No 6, dans l'îlet compris entre les rues Front Levee, Fulton, Commerce et Gravier, vendu pour le compte de G. W. Richards qui n'a pas rempli les conditions de l'adjudication.

2o Les lots Nos 5, 6, 7, 9, 10, 11, 12, 13, 14, 15 et 16 dans l'îlet compris entre les rues Front Levee, Fulton, Gravier et Poydras. Le lot No 16 forme l'encoignure des rues Poydras, Front Levee et Fulton.

3o Les lots Nos 4, 5, 6, 7, 8, 9, 14 et 15 dans l'îlet compris entre les rues Front Levee, Fulton, Poydras et Lafayette.

4o Les lots Nos 2, 3 et 4 dans l'îlet compris entre les rues Front Levee, Fulton, St Joseph et North Market.

5o Les lots Nos 4 et 5 dans l'îlet compris entre les rues Front Levee, Fulton, South Market et Delord.

Le lot No 5 forme l'encoignure des rues Delord, Fulton et Front Levée.

6o Un lot de terre désigné par le No 1 dans le triangle ou îlet compris entre les rues Front Levee, Fulton, Delord et les bâtisses triangulaires.

7o—Un îlet ou lot de terre, compris entre les rues Canal, Commune, Fulton et Front, désigné par le No 1

8o—Neuf lots de terre, désignés par les Nos 1, 2, 3, 4, 5, 6, 7, 8 et 9, dans l'îlet compris entre les rues Fulton, Front, Commune et Gravier.

9o—Quinze lots de terre, désignés par les Nos 1, 2, 3, 4, 5, 6, 7, 8, 9, 10, 11, 12, 13, 14 et 15, dans l'îlet compris entre les rues Gravier, Poydras, Fulton et Front.

10o—Seize lots de terre, désignés par les Nos 1, 2, 3, 4, 5, 6, 7, 8, 9, 10, 11, 12, 13, 14, 15 et 16, dans l'îlet compris entre les rues Poydras, Lafayette, Fulton et Front.

11o—Quinze lots de terre, désignés par les Nos 1, 2, 3, 4, 5, 6, 7, 8, 9, 10, 11, 12, 13, 14 et 15, dans l'îlet compris entre les rues Lafayette, Girod, Fulton et Front.

12o—Dix lots de terre, désignés par les Nos 1, 2, 3, 4, 5, 6, 7, 8, 9 et 10, dans l'îlet compris entre les rues Fulton, Front, Girod et Notre-Dame.

13o—Neuf lots de terre désignés par les Nos 1, 2, 3, 4, 5, 6, 7, 8 et 9 dans l'îlet compris entre les rues Notre-Dame, Julie, Fulton et Front.

14o—Vingt-trois lots de terre désignés par les Nos 1, 2, 3, 4, 5, 6, 7, 8, 9, 10, 11, 12, 13, 14, 15, 16, 17, 18, 19, 20, 21, 22 et 23 dans l'îlet compris entre les rues Julie, St-Joseph, Fulton et Front.

15o—Cinq lots de terre désignés par les Nos 1, 2, 3, 4 et 5 dans l'îlet compris entre les rues St-Joseph, North Market, Fulton et Front.

16o—Cinq lots de terre désignés par les Nos 1, 2, 3, 4 et 5 dans l'îlet compris entre les rues South Market, Delord, Fulton et Front.

17o—Sept lots de terre désignés par les Nos 1, 2, 3, 4, 5, 6 et 7 dans l'îlet compris entre les rues Fulton, Front, Delord et les bâtisses triangulaires.

Ces terrains offrent de très grands avantages à ceux qui désirent y élever des bâtisses, car l'ordre a été donné de paver immédiatement la rue Fulton en dessous de Poydras. Les spéculateurs trouveront de l'expérience acquise l'année dernière, que le terrain a été vendu et qui a conservé les terrains vendus en 1852 ont été revendus avec des grands profits.

De beaux magasins et entrepôts ont déjà été construits sur les lots vendus en 1852 et une ligne de chemin de fer et de voiture de quai, de sorte que ce n'est [illegible] ... pour des placements sûrs et avantageux. Les titres sont assurés par la ville conformément à l'acte de la Législature.

Conditions de la vente—Un cinquième comptant et la balance en quatre égales (divisées en coupons et à l'exigé) à un, deux, trois et quatre ans de crédit, en billets, payables en cette ville. Les dits billets porteront intérêt à raison de 6 pour cent l'an du jour de la vente à l'échéance. Lesdits billets payés avant l'échéance porteront un rabais sur le bâtiment jusqu'à parfait paiement. Les bons et les engagements échus de la ville seront pris en paiement jusqu'à parfait paiement.

Les actes de vente pardevant H. B. Cenas notaire public, aux frais des acquéreurs. Des plans lithographiés des terrains pourront être vus [illegible] ... 1fev

Sucrerie de valeur, esclaves, mules, bœufs, etc., dans la paroisse St-Jean-Baptiste, Etat de la Louisiane.

IL sera vendu à l'encan, jeudi 10 février prochain, sur les lieux, l'habitation sucrière de feu Norbert Rameau, avec 47 esclaves des deux sexes, 45 mulets et 20 bœufs, instruments aratoires, le tout en bon état. Aussi, 3,200 barils de maïs et 500 charretées de foin, fourrage, etc. Un plan représentant la propriété sera exposé le jour de la vente.

Conditions:—Pour la terre, un quart comptant et la balance en trois termes à 1, 2 et 3 ans du jour de la vente, avec billets endossés et payables en cette ville—Pour les esclaves, un tiers comptant et la balance en deux termes égaux à un et deux ans, avec billets endossés et payables en cette ville—Pour les mulets, bœufs et autres effets mobiliers comptant. Pour plus amples détails, s'adresser à A. Gratiot, 48, Passage de la Bourse, ou à
ALONZO A. FERRET, encanteur
21 janv—2fv paroisse St-Jean-Baptiste.

ATTENDU par le navire Itasca, de Weleker, de Rotterdam:
10 pipes genièvre de Hollande, Imperial Eagle.
THOMAS PINET & Co,
29jv 29, rue Conti.

ATTENDU par le navire Sylphide, de Bordeaux:
60 bques St-Emilion de Fochs et Brandebourg.
25 do do Listrac do do
10 do do Cantenac do do
6 do do Haut Sauterne do do
[illegible] do do do do
700 caisses claret St Julien.
THOMAS PINET & Co,
2fev 29, rue Conti.

ATTENDU par le navire Charles Thompson, de Bordeaux:
5 quarts cognac brandy Du Perron,
10 barils do do,
14 demi pipes cognac brandy Pinet, Castillon & Co
10 barils do do do
5 demi pipes brandy } United proprietors
20 quarts do } La Rochelle.
10 barils do }
THOMAS PINET & Co,
26janv 29, rue Conti.

ATTENDU par le navire Grenada, de Bordeaux,
20 quarts cognac brandy Pinet, Castillon & Co.
10 demi pipes brandy } United proprietors
60 quarts do } La Rochelle & Co.
50 barils do }
THOMAS PINET & Co,
28janv 29, rue Conti.

ATTENDU par le Windsor Castle, de Bordeaux:
34 barriques claret Bourret Jeune,
32 du Sauterne—du do; 55 barils do do do;
56 caisses do do do—130 caisses claret.
30 quarts brandy 4me preuve, 30 barils do Bourret Jeune.
30 quarts brandy, 30 barils do St Georges.
10 demi pipes brandy, 50 quarts do, 25 barils do United proprietors La Rochelle.
THOMAS PINET & Co,
28jans 29, rue Conti.

GROCERIES. Une bonne et belle Grocerie, ayant une nombreuse clientelle, et située dans un des meilleurs quartiers du premier district, à vendre à des conditions avantageuses.
S'adresser rue de Chartres, No 115, entre St-Louis et Conti. 22 déc

HUILES ESSENTIELLES—En magasin et à vendre par les soussignés:
200 livres huile de limon, 100 do oranges, 150 do lavande, 250 do peppermint, 50 do amandes amères, 100 do amandes douces, 50 do piment noir, 50 do cloux de girofle, 150 do bergamotte, 50 do rosemarie, 100 do origanum, 10 do jasmin, 20 onces patchouli, 20 do ambre gris, 30 do néroli.
E. J. HART & CO,
23 déc 79 rue Tchoupitoulas

VIENNENT d'être reçues—10 caisses conti lantaisie.
10 caisses jaconats français, nouveaux dessins.
25 do indiennes américaines, nouveau genre, convenable au marché de la ville et à vendre par
NORTH BROTHERS & Co,
6 jan encoignure Magasins et Commune

20 DAMEJEANNES vieux Cognac.
10 do vieux vin d'Oporto.
15 damejeannes do Madère.
10 do do Xérès.
25 caisses vin Sauterne, à vendre par
TH. BAILLY BLANCHARD & Co,
10 jan 28 rue de la Douane

FRUITS A L'EAU DE VIE—36 caisses fruits à l'eau de vie assortis.
40 caisses abricots, 25 do prunes, 15 do poires 10 do pêches, 75 do cerises, à vendre par
NUMA LACOSTE,
20jan 147, rue Royale.

ALE écossais pâle, des Indes Occidentales, manufacture de Tosel—Quelques barils de cet Ale renommé pour ses qualités toniques, en pintes, à vendre par J. Y. DE EGANA,
20janv 47, rue Bienville

SANGSUES—SANGSUES.
L. PROVOST,
RUE ST-PIERRE, No 191,
SUCCESSEUR DE M. RUSCONI.

28000 SANGSUES Hongroises et Suédoises récemment arrivées et à vendre en gros et en détail ... grand dépôt central rue de la rue St-Pierre 211 9 mars

HOPITAUX VETERINAIRES,
Pour toute espèce d'animaux domestiques,
ET ATELIER DE MARECHALERIE.
Rue Bourbon, entre Dumaine et St Philippe, 258

CEDANT aux désirs de plusieurs propriétaires d'animaux, M. Delrieu, médecin vétérinaire, breveté des écoles vétérinaires de France, vient de transférer son domicile rue Bourbon, où il a établi de vastes hôpitaux vétérinaires pour y recevoir les animaux malades. Un atelier de maréchalerie exploité par des maréchaux habiles confectionne également les ferrures françaises et américaines et sous la surveillance immédiate du vétérinaire complètement cet important établissement.

M. Delrieu prend des abonnements pour les ferrures et les traitements, ensemble ou séparément.

Ses rapports et sa correspondance avec les marchands de chevaux du Nord, de l'Ouest et de la ville, le mettent à même de renseigner les personnes qui désirent faire l'acquisition de chevaux et mulets—à cet effet il est ouvert à son atelier un registre pour les ventes, achats et échanges d'animaux domestiques.
Consultation donnée à 3 heures.

CHAUDIERES A SUCRE DU TENNESSEE.
Steeber Iron Works, Cadeven Stewart & Ducle.

EN conséquence de la hausse considérable dans le prix du fer et de la main d'œuvre les prix des chaudières à sucre, grilles et gueules de fourneaux ... [illegible] ... à partir du 20 ... à 75c par pouce de diamètre,
[illegible] 48, 50, 54, 60, 66, 72, 78, 80 et 84 à 84 la gueule, ... [illegible]
F. LA VILLEBEUVRE,
6nov Seul Agent, 13, rue de l'Hôpital.

GUNNY cloth—15 balles, gunny cloth de Calcutta, à vendre par [illegible]

VENTES A L'ENCAN.

Bon habitacle, [illegible] et jardinier
PAR N. VIGNIE, Encanteur.

SAMEDI, 12 février 1853, à midi, il sera vendu à la Bourse St Louis:
GEORGES, nègre âgé d'environ 25 à 26 ans, bon cuisinier, excellent sujet jardinier, etc., garanti des vices et maladies prévues par la loi.
Conditions—Comptant. 9fev

Propriété ci-devant Coquet.
Vente pour le compte des premiers acquéreurs.
PAR N. VIGNIE, encanteur.

LUNDI, 14 mars 1853, à midi, il sera vendu en vente publique au plus offrant et dernier enchérisseur, dans la rotonde de l'Hôtel St-Louis, à la folle enchère des premiers acquéreurs désignés, qui n'ont pas rempli les conditions de l'adjudication qui leur a été faite le 21 mai et le 1er juin 1852, les terrains ci-après décrits, savoir:

A Henry Stamon, décédé:
Un lot de terre dans l'îlet borné par les rues St-Pierre, Orléans, Rochéblave et Dorgenois, désigné par le No 171, mesurant 30 pieds de face aux rues St Pierre et Orléans, sur une profondeur de 114 pieds 7 pouces et 3 lignes.

A M. Jos. Gaudry:
Un autre lot de terre dans l'îlet ci-dessus décrit, désigné par le No 169, et ayant les mêmes dimensions.

A M. A. Forrestl:
Un autre lot de terre dans l'îlet ci-dessus décrit, désigné par le No 166 et ayant les mêmes dimensions.

A M. Julien Bertrand:
Un lot de terre situé dans l'îlet borné par les rues Dumaine, Ste-Anne, Rochéblave et Burgunde, désigné par le No 135, mesurant 27 pieds de face à la rue Dumaine, sur une profondeur de 140 pieds 2 pouces et 2 1/2 lignes.

A Jane Queen:
Un autre lot de terre dans l'îlet ci-dessus décrit, désigné par le No 136, ayant les mêmes dimensions.

A M. Henry Tobery:
Trois lots de terre situés dans l'îlet borné par les rues St-Philippe, Ursulines, Rochéblave et Dorgenois, désignés par les Nos 70, 84 et 85. Le lot No 70 mesure 37 pieds de face à la rue des Ursulines, sur une profondeur de 147 pieds 7 pouces de plus.

Les lots Nos 84 et 85 ont la même façade sur la rue des Ursulines avec une profondeur égale.

Conditions—Un quart comptant et la balance à un crédit de 1 et 2 ans, en billets sans endosseurs, en Chemin 31 mai et 1er juin 1856, divisés en 3 coupons, portant intérêt à raison de 8 pour cent l'an du jour de la vente jusqu'à parfait paiement.

Les billets qui ne seraient pas payés à leur échéance porteront intérêt au taux de 8 p. 0/0 par an jusqu'à parfait paiement, et en comme clause pénale seulement.

Les actes de vente pardevant Jos. Cuvillier, notaire public, aux frais des acquéreurs. 9 fév—3

Vente sans réserve d'une habitation établie en Sucrerie au-dessus de la ville de Baton-Rouge, pour clore une société.

PAR N. VIGNIE, encanteur,
Bureau, enc. Conti et Passage de la Bourse.

MARDI 15 mars 1853, à midi, il sera vendu sans réserve en la Bourse de l'Hôtel St-Louis:

Une grande et belle habitation établie en sucrerie, dans la paroisse de Ouest Baton-Rouge, faisant face à la rive droite du fleuve Mississipi, à un mille et demi au-dessous de la ville de Baton-Rouge, bornée en haut supérieurement par l'habitation du Dr Patrick, et en ligne inférieure par l'habitation du Col. Nelson Stewart. La dite habitation mesure mille arpents de superficie plus ou moins. Ensemble tous les édifices et améliorations qui s'y trouvent, consistant principalement en une sucrerie en briques, machine à vapeur, &c., bâtisses, instruments aratoires, &c. &c. ainsi que quatre-vingt une têtes d'esclaves, dont trente-sept provenant de la succession de Julien Poydras, et sont sujets à une clause de non aliénation.

Termes et conditions—$30,000 comptant et la balance à un crédit de 1, 2 et 3 ans, en billets endossés à satisfaction, garantis par hypothèque sur l'habitation et les esclaves, divisés en coupons à la convenance des acquéreurs, et payables à la Banque de la Louisiane. Les billets qui ne seraient pas payés à leur échéance porteront intérêt au taux de 8 p. 0/0 par an jusqu'à parfait paiement et ce comme clause pénale seulement.

L'acte de vente pardevant A. Mazureau, notaire public, aux frais de l'acquéreur.

Pour plus amples renseignements ainsi que pour le reste des nègres, s'adresser au bureau de l'encanteur. 9fev

Grande vente sans réserve de belles propriétés améliorées, ainsi que trente-huit lots de terre à Harlem, pour billets sans endosseur, afin d'opérer un partage définitif entre les héritiers de la **Succession de Mme Lalaurie.**
PAR N. VIGNIE & P. E. TRICOU.

MARDI, 7 mars 1853, à midi, il sera vendu dans la Rotonde de l'Hôtel St-Louis, les belles propriétés ci-après décrites, savoir:

1o—Quatre lots de terre de très grande valeur, situés dans l'îlet borné par le Chemin Public, les rues Douane, Bienville et Clinton, mesurant chacun 25 pieds, 9 pouces et 3 lignes de face au Chemin Public et à la rue Clinton: ensemble les beaux magasins à quatre étages, pièces en partie réduit, construit, qui se trouvent sur chaque lot et qui sont désignés par les Nos 3, 4, 6 et 12.

2o—Un lot de terre de très grande valeur, situé dans l'îlet borné par les rues Chartres, Douane, Bienville et Passage de la Bourse, mesurant 22 pieds, 2 pouces et 7 lignes de face à la rue de Chartres, sur une profondeur de 127 pieds, 10 pouces et 3 lignes; ensemble un grand et beau magasin en briques à trois étages, No 47, avec de plus en partie, de briques etc. etc., de latrines, etc. etc.

3o—Aussi un autre lot de terre dans le même îlet, contigu sur la ligne du lot qui précède, et qui mesure environ 64 pieds, 11 pouces et 5 lignes de face au Passage de la Bourse, dont environ une moitié a une profondeur de 45 pieds et 2 pouces, et l'autre moitié 54 pieds 11 pouces et 5 lignes, en forme de quadrilatère; ensemble la belle construction servant à la piastre à trois étages, contenant trois magasins au bas, ensemble deux bureaux au rez-de-chaussée et dix chambres ou les étages supérieurs, avec deux galeries au centre des étages inférieurs, latrines, etc.

3o Un grand lot de terre avantageusement situé dans l'îlet borné par les rues Levée, Conti, St Louis et Bourbon, mesurant 51 pieds français de face à la rue Conti et 9 pouces de face à la rue Conti sur une profondeur de 120 pieds. Ensemble toutes les constructions et améliorations qui s'y trouvent consistant en une grande et solide construction en briques à deux étages, avec un verandah faisant face à la rue Conti et sur la cour, contenant une grande salle en arrière, et un grand nombre de chambres à coucher, et une grande cuisine en briques, le tout se trouve des plus avantageux pour une belle, grande et commode pension.

4o Un grand lot de terre situé dans l'îlet borné par les rues Royale, St Louis, Conti et Levée, mesurant 36 pieds et 5 pouces de face à la rue Royale sur une profondeur irrégulière de l'environ 120 pieds, mesure française. Ensemble la belle maison à deux étages, à deux étages, au fond de laquelle se trouve un grand établissement de bains et vendre, dont un seul un magasin.

Quatre lots de terre près de la vieille halle aux boucheries, situés dans l'îlet borné par les rues Condé, Ste-Anne, Madison et Levée, désignés par les Nos 7, 15 et 17.

Le lot no 7 mesure 20 pieds 10 pouces et 6 lignes de face à la rue Madison (y compris le mur mitoyen) sur une profondeur de 60 pieds; ensemble une maison en briques à deux étages dont un magasin, un entresol dont la cuisine et le salon sur le dessus et un grand nombre de chambres à coucher. Une cuisine et deux chambres à la cour.

6o—Le lot no 9, mesure 20 pieds 4 pouces et 6 lignes de face à la rue Madison (y compris la moitié du corridor en commun avec le no 7) sur une profondeur de 60 pieds; ensemble la propriété et constructions qui y trouvent et qui sont semblables à celle qui reposent sur le no 7, mais la cuisine est en plus.

7o—Le lot no 15 mesure 20 pieds 10 pouces et 4 lignes de face à la rue Madison, sur une profondeur de 65 pieds et 8 pouces—Ensemble les constructions en briques à deux étages contenant deux magasins au rez-de-chaussée et les étages supérieurs, dessus de magasins et chambres servant de bureaux, &c. Le corridor est en commun avec la propriété voisine.

Le lot no 17 mesure 19 pieds 10 pouces et 4 lignes de face à la rue Madison, sur une profondeur de 65 pieds et 8 pouces—Ensemble une construction en briques qui s'y trouvent, et qui sont semblables à celle qui repose sur le lot no 15.

8o—Un certain lot de terre dans l'îlet borné par les rues Condé, Royale, Hôpital et Ursulines, mesurant 39 pieds de face à la rue de l'Hôpital, sur une profondeur de 74 pieds et 6 pouces. Ensemble une maison en briques à deux étages, contenant cinq pièces, un office, &c. une cuisine en briques à deux étages, chambres à domestiques, etc.

10o—Un lot de terre situé sur le Chemin du Bayou, dans l'îlet borné par les rues du Bayou, Colbert, Marais et Planché, mesurant 20 pieds 6 pouces de face à la rue du Chemin du Bayou, sur une profondeur de 93 pieds et 6 pouces sur la ligne du côté de la rue Planché, 94 pieds et 2 pouces sur l'autre ligne de division, et 19 pieds sur la ligne du fond. Ensemble une maison en briques avec deux étages et attique, No 242, contenant six pièces, &c, et une partie d'une cuisine en briques contenant trois pièces.

11o—Un lot d'encoignure mesurant 30 pieds ou plus, mesure française, sur les rues Victoire et Marigny. Ensemble une maison basse briquetée entre poteaux, couverte en ardoise, contenant six pièces, &c, et deux cabinets en bois, contenant chacun deux pièces, latrines, &c.

12o—38 lots de terre situés à Harlem, paroisse de Jefferson, et désignés par les Nos 50, 51, 54, 55, 49, 52, 56, 58, 59, 62, 57, 60, 61, 79, 80, 81, 82, 83, 84, 86, 87, 88, 89, 90, 91, 92, 93, 94, 95, 96, 97, 102, 101, 103, 104, 105, 106, 107.

Le tout conformément aux plans qui seront exposés à la Bourse plusieurs jours avant la vente.

CONDITIONS—Un quart comptant et la balance à un crédit de douze et vingt-quatre mois, en billets garantis par hypothèque sur les propriétés vendues, divisés par coupons à la convenance des vendeurs, domiciliés en cette ville et portant intérêt du jour de la vente jusqu'à échéance à 6 p. 0/0 par an, et après échéance jusqu'à parfait paiement à 8 p. 0/0 par an comme clause pénale seulement.

Les polices d'assurance seront transférées aux acquéreurs, qui rembourseront aux vendeurs le montant de la prime qu'elles auront encore à courir, et les transfèreront de nouveau aux vendeurs en s'engageant à continuer les assurances jusqu'à parfait paiement.

Les actes de vente pardevant A. Mazureau, notaire public, aux frais des acquéreurs.
1fev—1,9,15,[illegible]

Vente à des conditions libérales, d'une agréable maison de résidence dans la rue du Canal.
PAR J. A. BEARD & MAY, ENCANTEURS

IL sera vendu à l'encan, samedi 12 du courant, à midi, à l'Arcade de Banks, la propriété de valeur ci-après décrite, située dans le premier district, ex-seconde municipalité, savoir:

UN LOT DE TERRE avec toutes les améliorations qui s'y trouvent, dans l'îlet compris entre les rues Canal, Commune, Cirque et Philippa. Ledit lot mesure 28 pieds 9 pouces 2 lignes de face à la rue du Canal, sur une profondeur de 127 pieds 10 pouces 4 lignes. Les améliorations comprennent une grande maison à deux étages et demi maison avec mansardes, bureaux au rez-de-chaussée et dans le fond toutes les bâtisses qui conviennent à une maison de résidence. Cette bâtisse est connue comme l'ancienne demeure du docteur Bensadon.

Conditions de la vente—Un quart comptant; pour la balance, l'acquéreur assumera le paiement de deux billets pour la somme de $1531 33 chaque, payables en novembre 1853 et 1854, portant intérêt à raison de 7 pour cent l'an, du jour de la vente à l'échéance. Lesdits billets, dans le cas où ils ne seraient pas payés à échéance, porteront intérêt à raison de 8 pour cent l'an jusqu'à parfait paiement. Pour la balance, trois et quatre ans de crédit en billets portant intérêt à raison de 6 pour cent l'an, du jour de la vente à l'échéance, et en cas de non paiement à l'échéance, les dits billets porteront 8 pour cent d'intérêt par an jusqu'à parfait paiement. Tous les billets porteront hypothèque spéciale sur la propriété. Les maisons seront assurées pour la valeur totale, et les polices d'assurance seront transférées au vendeur.

Acte de vente pardevant H. B. Cenas, not. pub. aux frais de l'acquéreur. 3 fev—3

Grande vente de Tableaux à l'huile.
PAR J. A. BEARD & MAY, encanteurs.

IL sera vendu à l'encan lundi, 14 du courant et les jours suivants, au magasin situé au coin des rues Canal et Carondelet—

Une des plus grandes et des meilleures collections de tableaux modernes de l'école européenne et américaine qui aient jamais été offertes en vente à la Nouvelle-Orléans. Cette collection comprend un grand nombre de tableaux paysages, des groupes d'animaux, vues de ports de mer, portraits &c., par des artistes d'un grand talent.

Le public pourra visiter la galerie de tableaux tous les jours, de 8 heures du matin à 8 heures du soir et, pour la convenance des hommes d'affaires, la vente aura lieu à 7 heures du soir.

Conditions—Pour toutes sommes au-dessous de $300, comptant; de $300 à $400, 60 jours de crédit et au-dessus de $400, 90 jours de crédit en billets à la satisfaction du vendeur. Les catalogues seront prêts dans peu de jours; on pourra en obtenir en s'adressant au magasin et au bureau des encanteurs. 8fv—3

VINS en caisses—[illegible] caisses vin rouge et blanc divers—[illegible]
[illegible] ... Vermouth La Belle Fille & Co.
ANT. GIRAUD,
7 fev 46, Vieille Levée

[illegible]
ANT GIRAUD, 46, Vieille Levée

[illegible] ... A. GIRAUD, 46 Vieille Levée

VENTES DE CE JOUR

Farines Avariées.
PAR P. E. TAYLOR.
L. [illegible], Encanteur.

AUJOURD'HUI, 9 février, à midi, à l'entrepôt Platt, 2me district, il sera vendu par ordre et sous la surveillance des gardiens du port, pour le compte de ceux que cela concerne:
1280 barils de farine plus ou moins avariée, en débarquement de la barque Bélvédère.
Conditions—Comptant. 9fv

PAR R. B. SYKES

Citrons, Avelines, Vermicelle, Macaroni, &c.

AUJOURD'HUI, 9 du courant, à 4 heures et demie, il sera vendu sur la Levée, vis-à-vis le marché aux légumes du second district:
1410 caisses citrons de Sicile,
36 sacs avelines de Gênes,
34 do do de Palerme,
200 caisses figues,
154 do macaroni,
95 demi-caisses do.
Conditions—à la vente. 9fv

Toiles à Drap Avariées.
PAR J. B. BLACHE & Co.

MERCREDI, 9 du courant, à 10 heures et demie du matin, il sera vendu à leur magasin d'encan, rue de Chartres, No 77, pour le compte de qui il appartiendra:
2 caisses toiles à drap 10 et 12 quarts, avariées pendant le voyage d'importation.
Conditions:—comptant. 9fv

VENTES A L'ENCAN.

Grande vente par catalogue de Tabac à chiquer, Cigares, Eaux-de-Vie, Vins, &c.
PAR BERNARD TURPIN.

JEUDI, 10 février 1853, à 10 heures et demie, il sera vendu à l'encan au magasin No 66 rue Vieille Levée:
1124 colis tabac à chiquer, comprenant un assortiment général de marques choisies.
255,000 cigares de la Havane, Regalias, Miller, Londres &c.
300,000 cigares allemands importés.
70,000 do Regalias fabrique du payé "Orange Grove factory."

Eaux-de-Vie.

210 fardeaux eaux de vie françaises, des marques suivantes: Coulé & Martin, Alexandre Guignetie, Th. Dronet, Jobit, Commandeur, J. & E. Pigno & Co. Castillon 1825 &c.
1300 caisses vin rouge St-Julien, St-Estèphe, Médoc, &c. &c.
300 caisses vin muscat.
245 caisses absynthe Seuvajol, Branston & Co.
250 paniers huile d'olive bouteilles [illegible] ... 1/2 gall.
5 caisses de 5 douzaines chaque vin de Madère.
8 do chinois en pruneaux boîte.
20 balles bouchons.
14 pipes genièvre de Hollande supérieur.
100 caisses cerises à l'eau de vie.
50 quarts Madère de Marseille.
22 quarts vin de Porto.
40 quarts vin de Xerez supérieur.
40 barils do do
60 sacs amandes écorce tendre "Terragone."
40 do do grosses.
4 pipes vin de Porto.
Conditions—$250 comptant, au-dessus de $250, 90 jours, au-dessus de $750 à 6 mois pour du papier approuvé. 1sfev

Quarante milliers Cigares.
PAR MORPHY & NEVIUS.

MARDI, 15 février 1853, à 11 heures du matin, il sera vendu au No 57, rue des Magasins, pour compte et risques de [illegible] qui n'a pas rempli les conditions de son contrat:
40 milliers de cigares, capes en tabac Floride, dépôt en tabac Havane, en boîtes de 250 chaque, et marqués Regentes et Regalia.
Conditions—comptant. 8fev—4,8,14,15

Succession de Samuel W Logan, D. M.
Propriétés et esclaves dans la paroisse St-Charles.
PAR J. A. BEARD & MAY, encanteurs.

IL sera vendu à l'encan, samedi 26 février 1853, à midi, à l'Arcade de Banks, Nlle-Orléans, en vertu d'un ordre de l'honorable Quatrième Cour de District de la Louisiane, siégeant dans la paroisse St-Charles, la propriété et les esclaves ci-après décrits, appartenant à la succession du Dr. Samuel W. Logan décédé, savoir:

La belle propriété avec les améliorations qui s'y trouvent, située dans la paroisse St-Charles, et connue sous le nom de "Débarcadère ou Bureau de Poste Logan," mesurant deux arpents de face sur la rive droite du fleuve Mississipi, à 20 milles au-dessus de la Nlle Orléans et 12 milles au-dessus de Carrollton et ayant une profondeur de 40 arpents en lignes parallèles. La terre est haute et de cyprès et les améliorations comprennent une belle maison de résidence, bien bâtie, contenant huit chambres avec galerie sur le côté, trois bâtisses pour domestiques, l'une contenant deux chambres et cabinets et trois contenant deux chambres; un beau bureau pouvant servir à un docteur, cuisine en bon état, cabanes à nègres, écurie, remise, etc. Le jardin contient toutes sortes de végétaux. Il y a également, sur la propriété un verger contenant une grande variété d'arbres fruitiers, des pêchers, figuiers, arbrisseaux, plantes exotiques, etc., etc.

Les esclaves dont les noms suivent, seront vendus avec la terre et la maison, savoir:
WILLIS, âgé d'environ 42 ans, excellent jardinier, palefrenier, etc.
MARIA, âgée d'environ 40 ans, bonne blanchisseuse, repasseuse, raccommodeuse, etc. [illegible] ... de maison.
BEN, âgé de 22 ans, bon cocher et domestique de maison.

La propriété et les esclaves [illegible] ... conditions suivantes: un tiers comptant et la balance en [illegible] ... $2250 dû à la Banque de la Louisiane [illegible] ... la charte de la Banque [illegible]
Les dits billets, [illegible] ... crédit avec billets [illegible] ...

JENNY, âgée de 40 ans, bonne cuisinière créole et ses enfants: CLEMENTINE, âgée de 14 ans, bonne domestique de maison et bonne couturière; ANTOINE, âgé de 10 ans, bon domestique de maison; JANE, âgée de 22 ans, bonne couturière, domestique de maison, et sa fille âgée de 18 mois.

Conditions:—Pour les esclaves [illegible] ... moitié comptant et la balance à 6 et 12 mois de crédit avec billets endossés à la satisfaction de l'administrateur et portant hypothèque sur les esclaves.

Actes de vente pardevant T. O. Stark, notaire public, aux frais des acquéreurs.

☞ M. Poitra se charge de transporter de l'autre côté du fleuve les personnes qui désirent visiter cette belle propriété. 27janv—1j

POUR LA CALIFORNIE.
DIRECTEMENT POUR SAN FRANCISCO VIA ASPINWALL
NAVY BAY
SEULE LIGNE POUR LE TRANSPORT DE LA MALLE.
Compagnie de la malle du Pacifique.
Jours réguliers des départs: 7 et 22 chaque mois.

Le magnifique steamer PHILADELPHIA, [illegible] ... partira le 22 février 1853, à 8 heures du matin, pour Aspinwall (Navy Bay) où les passagers prendront le steamer John L. Stephens, [illegible] ... de la malle du Pacifique, partant de Panama pour San Francisco ... à l'arrivée des passagers et des malles [illegible]

Le chemin de fer de Panama est maintenant en pleine opération et les passagers arriveront à Gorgona [illegible] ... Le transit par l'Isthme se fera aux frais des passagers. ... On se procurera des billets pour la traversée, à son bord, à l'arrivée.

C'est assurément la voie la plus sûre et la route la plus économique qui ait été offerte aux voyageurs pour se rendre en Californie. Nous prendrons des passagers pour le fret ou passage, s'adresser à bord ou à l'entrepôt, pourront s'adresser à
ARMSTRONG, HARRIS & Co
1 fev 46, rue Natchez

Compagnie de Steamships de la Malle des Etats-Unis.
POUR NEW-YORK, via LA HAVANE.

Le magnifique steamer CRESCENT CITY, de 2,000 tonneaux, commandé par le capitaine [illegible] partira de son wharf, vis-à-vis la rue [illegible], vendredi, 11 février à huit heures précises du matin [illegible] ... Compagnie, 25, rue des Magasins.
JAMES R. JENNINGS,
2 fev Agent.

POUR PHILADELPHIE.
Compagnie de Navigation à Vapeur de Philadelphie.

Le magnifique steamship STATE OF GEORGIA, du port de 1200 tonneaux, capt. John F. Walton, à continué ses voyages réguliers et partira de Nlle Orléans le Mardi 2 juin, et après cela tous les samedis 16 juillet, le 16 et 30 juin, 14 et 28 juillet, 10 et 25 août et ainsi de suite.

Ce navire a été construit pour le voyage, la solidité et l'agrément, et offre de nouvelles facilités au commerce et aux voyageurs.
Passage à la chambre, pour Philadelphie. $25
Billets pour tous les points jusqu'à New York $25
Entrepont, $ 9
Pour fret ou passage, s'adresser à
PADELFORD, FAY & CO, agents à Savannah
HIRON & MARTIN, agents, à Philadelphie.

Pour les Attakapas—Le beau steamer, tirant peu d'eau ANNA No 2, capitaine J. L. Lafarche, partira pour les Attakapas TOUS LES MARDIS, à midi, prenant du fret et des passagers pour St Martinville, la Nouvelle Ibérie, Franklin, Centreville, Pattersonville, et tous les ports intermédiaires.

L'Anna No 2 a été complètement remis à neuf et le propriétaire n'a épargné ni les soins ni l'argent pour le rendre aussi agréable que possible.

Les passagers et les expéditeurs peuvent être assurés que la plus grande attention sera portée aux affaires qui lui seront confiées.

Pour fret ou passage, ayant de beaux aménagements, s'adresser à bord ou à CH. DESLAUC.
13 déc—6m 14, Douane

PAQUEBOT DE LA COTE.
Pour Bayou Sarah, Portland, Waterloo, Baton Rouge et tous les ports intermédiaires.—Les propriétaires du bateau à vapeur E. D. White ont acheté le nouveau et magnifique steamer BELLA DONNA, pour faire les voyages de la côte, à partir du 1er septembre prochain. Il partira de la Nouvelle-Orléans les SAMEDIS, à 5 heures du soir, et de Bayou Sarah tous les MERCREDIS, après l'arrivée des chars du chemin de fer. J. H. MORRISON & Co, agents,
2fev—1an No 1, Front Levee

AVIS est par le présent donné aux personnes qui auraient besoin de faire monter ou descendre des bateaux chargés ou non, ainsi que des navires, que le bateau à vapeur DANIEL BOONE, nouvellement réparé à neuf, et d'une force supérieure, fera régulièrement trois voyages par semaine, de la Nouvelle-Orléans à la ville de Plaquemine, Iberville. Ce bateau ne prend point de fret pour remonter, pourra faire le touage à des prix très modérés. S'adresser à
PAUL LACROIX,
8 mai rue Toulouse

Pour la Havane—Le brick paquebot de 1re classe, doublé et chevillé en cuivre, JOHN S. GITTINGS, capitaine N. Lomeney, ayant la plus grande partie de son chargement engagé, partira dans un bref délai pour le port ci-dessus. Pour le peu de fret ou passage, s'adresser à bord, vis-à-vis du marché à la viande, ou à
DELVAILLE & MORENO,
4fév 34, Vieille Levée.

Pour Gênes.—La barque sarde A. J. ENRICA, cap. Badaraco, partira pour le port ci-dessus. Pour fret de 400 à 500 balles coton. S'adresser à LANATA, GANDOLFO & Co.
1er fév [illegible]

MAGASIN DE SELLERIE
DE [illegible]
Newark, N. J.

ANDREW G. BULL & Co, No 15, rue du Canal, Nouvelle-Orléans, entre les rues Camp et Magasins, manufacturiers et importeurs de sellerie et tout article dans ce genre, ont constamment en main un grand assortiment de selles, brides, martingales, malles de voyage, fouets, sangles, harnais, chevaux de ... articles de sellerie et selles de ... Rue du Canal No 71.
90 déc—ab ANDREW G. BULL & CO

Fils de FUENTES & Co,
Marchands-Commissionnaires,
No 25, rue de la Vieille-Levée,
Importateurs de produits de Bordeaux, de Marseille et de la Havane.
24déc—1an

EN débarquement du navire Bay State, venant de Bordeaux—100 barriques vin rouge St Julien Médoc
100 caisses do Cantenac,
25 do do Chateau Giscours,
135 do fruits à l'eau de vie assortis,
9 do moutarde [illegible] Frères,
10 do [illegible]
1 baril [illegible] de Lyon,
A vendre par J. B. PREAU & Co.
24 déc Nos 31 et 33, rue Gravier

EN débarquement du navire Général Berry et Bay State, venant de Bordeaux,
40 barils vin blanc Haut-Sauterne,
30 caisses moutarde française Louit frères & Co,
15 barriques vin rouge St-Estèphe Médoc,
10 do do Macau,
38 barils vin blanc Haut-Sauterne, de J. Dumerong (& Co.
A vendre par B. TALARON,
8 janv 158, rue Royale.

300 barils huile raffinée, à vendre par
TH. BAILLY BLANCHARD & Co.
28, rue de la Douane.

[illegible] ... JAMES E. NORTH & Co
[illegible] ... ANT. GIRAUD, 46, Vieille Levée