INSTITUTIONS.

COLLEGE ST.-XAVIER.

CETTE institution située à Cincinnati (Ohio) [illegible]

30 juil—1m J. H. KERNION, Agent, 47, Nouvelle.

Avis aux Dames.

MME DESRAYAUX a l'honneur de prévenir les familles [illegible] une MAISON D'EDUCATION pour les Demoiselles [illegible]

La direction, les études en anglais et en français [illegible]

N. B.—Il est bien entendu que l'Etablissement en ville reste ouvert [illegible] sans interruption [illegible]

Mme Desrayaux [illegible] Anglais, et toutes les branches d'études.

COLLEGE DE ST.-VINCENT.

Au Cap Girardeau, Etat du Missouri.

CE COLLEGE, auquel la Législature de l'Etat du Missouri a accordé, en 1843, une charte et des privilèges universitaires, occupe un des sites les plus charmants qui se trouvent sur le Mississipi; il est situé au Cap Girardeau sur le Mississipi, à quarante-cinq milles au-dessus de l'embouchure de l'Ohio et domine les deux rives du fleuve. Quarante acres avoisinant les appartements du collège, qui possède, en outre, à un mille et demi du village, une maison de campagne où les élèves peuvent aller passer leurs jours de récréation. Une éducation commerciale et classique complète est donnée dans ce collège.

CONDITIONS:

Pensions, cours, blanchissage, raccommodage, médecins et médecine, $150 par an.

Pour plus amples informations s'adresser à J. AD. ROZIER, avocat,

sept—1an Agent du collège, rue St-Charles, No 14

INSTITUTION DE JEUNES DEMOISELLES,

Dirigée par Mlle S. S. HULL, Rue Carondelet, 159.

LA QUATRIEME ANNEE scolaire de ce Pensionnat et de cet Externat commencera le premier septembre prochain. Comme par le passé, les différentes branches d'une éducation complète en anglais et en français, seront confiées à des maîtres d'un savoir éprouvé. Dans le cours de l'année, des LECTURES sur la littérature anglaise, la littérature française, sur l'histoire, les belles-lettres, les sciences physiques et naturelles, etc. seront faites par des professeurs déjà connus à la Nouvelle Orléans. Les lectures en français seront faites par M. L. DUFAU, Directeur du Collège de la Louisiane, ex Professeur du Collège Louis-le-Grand, à Paris.

Les classes d'espagnol continueront à être confiées à M. J. Cones.

L'Italien, l'Allemand, le Latin et le Grec seront enseignés sur la demande des parents.

L'enseignement musical sera comme par le passé sous la direction de M. et Mme COLLIGNON, aidés de M. GENIBREL pour la musique vocale et de M. GABICI pour le solfège.

Les classes de dessin et de peinture seront faites par M. CANOVA. Il y aura également un cours de danse professé dans l'établissement.

Les travaux à l'aiguille (couture et broderie) seront également l'objet de soins particuliers selon le désir des parents.

Pour de plus grands détails on peut se procurer le prospectus de l'établissement chez M. M. STEEL, NORMAN, rue du Camp, et V. HEBERT, rue Chartres.

3aout—30

INSTITUTION JEFFERSON,

53, rue Bourbon—Dirigée par J. C. LORD.

LE plan de cette institution comprend un système d'éducation général et très étendu. Les élèves y sont admis dès six ou sept années et peuvent y rester jusqu'à ce que leur instruction soit complète ou qu'ils soient préparés pour une profession de leur choix. Ils sont répartis en classes suivant leurs dispositions et le degré d'avancement qu'ils ont atteint.

Le local est peut-être le plus convenable qu'il y ait en ville, avec de l'espace pour l'exercice et la récréation. On y trouve réunis tous les avantages que peut offrir un établissement de ce genre.

Les professeurs sont des hommes d'un talent éprouvé. [illegible]

Conditions:

Pensionnaires	$25 par mois.
Demi-pensionnaires	$10 par mois.
Externes au-dessus de huit ans	$8 par mois.
Externes au-dessous de huit ans	$6 par mois.
Externes au-dessous de six ans	$5 par mois.

Ces conditions comprennent la pension et l'enseignement des langues anglaise et française, l'écriture, l'arithmétique, la géographie, l'histoire, les mathématiques, la tenue des livres, etc.

Sont payés à part:

Le Latin et le Grec	$3 par mois.
L'Espagnol, l'Allemand ou le Dessin	2 par mois.
La musique	10 par mois.
La danse	5 par mois.
L'escrime et les exercices militaires	3 par mois.

Les classes continueront toute l'année sans interruption. [illegible] sept 1an

COLLEGE DE LA LOUISIANE.

Rue Dauphine, entre Ursulines et Hôpital.

DIRECTEUR LOUIS DUFAU.

LE Directeur de ce nouvel établissement d'instruction [illegible]

Prix de la pension par mois...... $25.

Prix de la demi-pension...... $15.

Pour de plus grands renseignements s'adresser tous les jours, les dimanches exceptés, au Directeur du collège, rue Dauphine, au siège de l'établissement, que le public est invité à visiter et où l'on trouvera des prospectus. 10d

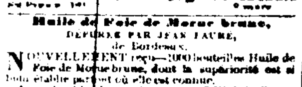

SANGSUES—SANGSUES.

L. PROPOST, RUE ST-PIERRE, no 121.

SUCCESSEUR DE M. RUSCONI.

28000 SANGSUES Hongroises et Suédoises récemment arrivées et à vendre en gros et en détail au grand dépôt central [illegible]

Huile de Foie de Morue brune,

DEPOSEE PAR JEAN FAURE, de Bordeaux.

NOUVELLEMENT reçu—1000 bouteilles Huile de Foie de Morue brune, dont la supériorité est si bien établie partout où elle est connue.

A vendre à la pharmacie DUCONGE, No 79, rue de Chartres.

Ayez soin de demander "l'Huile Brune" de Jean Faure 12 jt

DETENUS à la geôle de police du 2d. district:

GLOVER, griffe, âgé d'environ 27 ans, taille de 5 pieds 6 pouces, fortement constitué. Se dit appartenir à M. Joseph Todd, dans le Bourg de Louisville, Etat du Mississipi.

ROBERT, griffe âgé d'environ 22 ans, taille de 5 pieds 11 1/2 pouces; a une cicatrice derrière le cou, une coupure à l'orteil gauche et une autre à un doigt de la main droite, très mince, l'air stiot. Se dit appartenir à M. Thomas Victor, comté de Bourbon, Kentucky.

JOHN, griffe âgé d'environ 20 ans, taille de 5 pieds 6 pouces; quelques petites cicatrices sur le côté droit de la figure. Se dit appartenir à M. Franc Fuller, sur la Rivière Washita.

Les propriétaires des dits esclaves sont requis de venir les réclamer en se conformant à la loi.

E. PLANCHARD, Geôlier.

2aout—3m

CUISINE EN FER DE WEST,

Améliorée et brévetée à New-York.

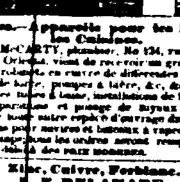

Pompes.—Appareils pour les Bains et les Cuisines.

JOHN McCARTY, plombier, No 134, rue du Camp Nlle Orléans, vient de recevoir un grand assortiment de robinets en cuivre de différentes grandeurs, pompes de force, pompes à bière, &c, &c; ustensiles de cuisine, baignoires, installations de bains à douches. Réparations et posage de tuyaux de plomb ainsi que toute autre espèce d'ouvrage dans sa ligne. [illegible] 15sept

Zinc, Cuivre, Ferblanc.

L. F. DELAMARE,

Rue de la Douane, entre Bourbon et Royale.

ENTREPREND travaux de zinc, plomb, cuivre, ferblanc et tôle. Objets de fabrication, de commodité, [illegible] jusqu'à ce jour, ustensiles de ménage, bains et baquets de toutes formes, filtres et fontaines; garde-robes pour cabinets et chambres, [illegible]

Travaux de bâtiments en zinc, corniches, vasistas, [illegible]

14oct—

VINS—100 barriques vin St-Julien Médoc, [illegible] St. Estèphe, [illegible] PAUL JUGE FILS & CO., 27, rue St-Louis

DAMES-JEANNES etc.—1,000 dames-jeannes de 1, 2, 3 et 5 gallons, 200 paniers bouteilles vides, 50 paniers bouteilles vides étampées "Cognac Brandy," A vendre par PAUL JUGE FILS & CO., 27, rue St-Louis

48 barriques vin rouge St-Julien, [illegible] vins, pour famille, à vendre par X. LAMBERT, 62, rue des Magasins.

INSTITUTIONS.

[illegible]

INSTITUTION DE Mme. PARENT,

RUE DOUANE, Entre Royale et Bourbon.

Madame Parent a transféré son institution rue de la Douane, entre Royale et Bourbon, dans le local ci-devant occupé par Mme Granet, admirablement convenable pour recevoir des pensionnaires, des demi-pensionnaires et des externes. Ce local renferme une cour spacieuse et un jardin pour les récréations. Les appartements sont vastes et bien aérés. Cette institution présente aux parents toutes les garanties et tous les avantages désirables tant pour l'éducation morale que pour l'éducation intellectuelle des jeunes personnes. Toutes les branches d'une éducation solide et accomplie y sont enseignées dans les deux langues par les meilleurs professeurs, ainsi que les arts d'agréments, musique, dessin, peinture et broderie, &c. Le professeur Auzimour est chargé des hautes classes d'anglais, et le professeur Gilbert des classes de mathématiques. Un prêtre attaché à l'établissement prépare les élèves à la première communion. M. Genibrel est le professeur de chant.

Pour les conditions, s'adresser à l'institution. Les parents pourront visiter l'établissement tous les dimanches.

Références:

Hon. P. Soulé,	Hon. A. D. Crossman,
Rev. M. Lerne,	Dr. Meux,
C. Roselius Esq.,	L. Eyma Esq.
E. Forstall Esq.,	W. H. Wilder Esq.

18 dec—1y

Institution pour les Jeunes Demoiselles. Pensionnat et Externat.

273, RUE DU CAMP.

Sous la direction de Mme MACAULEY.

CETTE institution est sous la surveillance personnelle de Mme MACAULEY. Les hautes classes de littérature, science et haute philosophie, sont professées par M. MACAULEY. Un personnel de professeurs recommandables par leurs connaissances, est chargé de l'enseignement des langues française, espagnole et italienne. La musique, piano, harpe, guitare et musique vocale sont sous la direction d'artistes de premier mérite, ainsi que la danse et le dessin.

Il y a en ce moment huit professeurs attachés à l'établissement, et les directeurs s'efforceront de rendre à tous égards cette maison d'éducation telle que les parents peuvent le désirer pour leurs filles. Ils s'appliqueront surtout à inspirer à leurs élèves des sentiments de pure moralité, à leur inculquer de bonnes manières sans négliger pour cela le développement de leur intelligence, afin de les rendre plus tard utiles à la société.

Les jeunes personnes de la campagne, admises en qualité de pensionnaires, seront traitées par les directeurs plutôt comme leurs propres enfants que comme leurs élèves.

L'institution possède une excellente bibliothèque [illegible]

Un rapport mensuel mentionnant les progrès et la conduite des élèves sera adressé aux parents. [illegible]

On peut s'adresser, pour obtenir les renseignements désirables, aux parents qui ont confié leurs enfants à l'institution depuis plusieurs années. Pour plus amples informations voir le prospectus, que l'on peut se procurer en s'adressant au docteur Macauley ou à Mme Macauley. 3 jan

NEW-ORLEANS AND MANDEVILLE COLLEGE.

FELIX McMANUS, PRINCIPAL.

LE NEW-ORLEANS AND MANDEVILLE COLLEGE a été fondé par la réunion du Mandeville Academy et du Franklin High School. [illegible]

Trousseau.

Chaque élève doit avoir assez de linge et de vêtements pour pouvoir en changer trois fois par semaine.

Conditions.

PENSIONNAIRES:

$10 d'entrée pour le dortoir, le réfectoire et la salle d'études.

$25 par mois, y compris le blanchissage, le papier, les plumes, l'encre et l'usage des livres. — Payables par trimestre et d'avance.

$30 par mois, non compris les objets de dessus.

DEMI-PENSIONNAIRES:—$15.

EXTERNES;—$10, 1ère et 2me Classe. $8, 3ème et 4ème Classe. $6 ou 5—Cours préparatoire.

Papier, Plumes, Encre—50 cts par mois.

La Musique, le Dessin, l'Escrime et la Danse sont aux frais des parents.

Il ne sera fait aucune déduction pour un mois commencé, ou pour une absence de moins d'un mois.

Les parents qui résident à la campagne, voudront bien désigner un agent en ville, un membre de leur famille, [illegible]

Nouvelle Orléans, rue Condé No 155

N. B.—La succursale du collège à Mandeville est aussi en pleine activité. 1 jan

Education Classique et Générale. COLLEGE ST-CHARLES,

PAROISSE ST-CHARLES. (LOUISIANE.)

CE collège fondé il y a environ deux ans par M. J. Clail, vient de passer sous la direction de M. J. C. Macé.

Le but de cette institution est de porter l'éducation à un niveau plus élevé et de faire cesser la nécessité où se trouvaient les parents d'envoyer leurs enfants chercher une instruction solide hors de la Louisiane.

Située à 12 milles de Carrollton, sur la rive gauche du Mississipi et accessible de tous les points de l'Etat, l'institution se recommande par sa position même et la pureté de l'air. [illegible]

Prix de la pension—**300 par an.**

S'adresser à M. Félix Grima; Duverger, au bureau de l'Abeille; Bouligny et Ganuchau, Thos J. Durant, à la Nlle-Orléans—Bonnabel, Edmond Fortier, Aloée Labranche, Charles Fortier, Paroisse Jefferson; J. Pierrot, B. D. Labranche, Docteur Logo—Paroisse St-Charles

AVIS AUX FABRIQUANTS DE LIQUEURS.

— En débarquement du navire Arthur, de Bordeaux, et à vendre par le soussigné:

150	caisses de 12 bouteilles blanches vides, forme anglaise, étiquette dorée sur verre,	
125	do	12 bouteilles blanches vides, forme anglaise, étiquette argentée sur verre,
100	do	12 bouteilles vides blanches, Fronti gnan unies,
20	do	25 paniers de 2 pomponelles chaque, (étiquette dorée sur verre,
10	do	25 paniers de 2 pomponelles chaque, (à iquette argentée sur verre,
15	do	25 paniers de 2 pomponelles chaque, (unies, fanière noire,
200	do	12 cruchons à curaçao,

Paniers, bouteilles blanches, forme anglaise, unies. NUMA LACOSTE,

6 aout No 147, rue Royale.

GRAISSE—100 barils de Conkline, Hard & Son et Tobias, à vendre par SECCOMB, VOORHIES & CO. 15, Tchoupitoulas

JAMBONS—50 tierçons de Stagg & Shays, en magasin et à vendre par SECCOMB, VOORHIES & CO, 15, rue Tchoupitoulas

FARINE—300 barils de première qualité, à vendre par SECCOMB, VOORHIES & CO.

BŒUF mess—200 barils de 400 livres, de Davis & Usher, mess de 1re qualité, à vendre par SECCOMB, VOORHIES & CO. 15, rue Tchoupitoulas

GRAISSE—1000 barillets et 250 barils de choix, en magasin et à vendre par SECCOMB, VOORHIES & CO. 15 Tchoupitoulas

EN débarquement du navire R. B. Sumner, à vendre—2 caisses cuirs vernis, et veaux cirés. A. STURZENEGGER & ETERNOD, 10 aout 44, rue Bienville coin Chartres

ANISADO de Mayorque—30 barils importation directe, à vendre par QUEYROUZE & LANGSDORFF, 10 aout—2f Nos 13 et 15, rue St-Louis.

VINS de Cherry et de Madère—Cent quarts et huitièmes, à vendre par QUEYROUZE & LANGSDORFF, 10 aout—2f Nos 13 et 15, rue St-Louis.

SUIF français—30 caisses chandelles [illegible] à vendre par QUEYROUZE & LANGSDORFF, 10 aout—2f Nos 13 et 15, rue St-Louis.

VIN de Tarragone—30 barriques, à vendre par QUEYROUZE & LANGSDORFF, 10 aout—2f Nos 13 et 15, rue St-Louis.

SAVON—[illegible] caisses de différentes marques, à vendre par QUEYROUZE & LANGSDORFF, 10 aout—2f 13 et 15, rue St-Louis.

COUVERTURES blanches—Une balle couvertures blanches grandes et belles, à vendre pour clore une consignation par LOISON & SILVESTRE, 10 aout en liquidation, 24 rue de la Douane

PARAPLUIES et ombrelles—Deux caisses à vendre pour clore une consignation, par LOISON & SILVESTRE, en liquidation, 10 aout 24, rue de la Douane

ATTENDU par le navire [illegible] à vendre par le soussigné: [illegible] J. LANATA

P. M. BONSIGNAUX, Marbrier, Importateur de Marbres étrangers et du pays, Esplanade St Louis et Robertson, Vis-à-vis le Cimetière Catholique No. 2. Monuments—Tombes—Pierres tumulaires—Et en général tout ce qui concerne la Marbrerie. 26fev—1a

AVIS.

GUSTAVE PORÉE. LÉON GIRARD.

PORÉE & GIRARD, Marchands commissionnaires, Importeurs de Vins, Eaux-de-vie, Liqueurs, &c. &c. &c. Rue St-Louis, No 7, près la rue Vieille-Levée

D. BONNIO Jr., Marchand Commissionnaire et importateur de cigares, tabac et café de la Havane. No 34.

John Hall, E. W. Hall. HALL & ROBB, NEGOCIANTS COMMISSIONNAIRES, No 1, Front-Levée, Nlle Orléans

John H. McGUIRE & Co., Courtiers de Navires, NEGOCIANTS COMMISSIONNAIRES ET EXPEDITEURS. 26, BANK PLACE

Changement de Domicile.

L. MAJESTE, Commissionnaire,

INFORME le public que son magasin qui était rue Toulouse, 16, est transféré 115, rue de Chartres, entre St-Louis et Conti.

F. QUADRAS & Co., 16, rue de la Douane, importeurs de produits de la Havane, tiennent constamment en main un grand assortiment de cigares de la Havane de la célèbre marque El Dorado, et de tabac en feuilles des meilleures Vegas

PAUL JUGE FILS. C. FASSY.

PAUL JUGE FILS & Co., IMPORTEURS DE VINS, EAUX-DE-VIE, HUILE D'OLIVE &c., &c., &c. ET MARCHANDS COMMISSIONNAIRES, 27, rue St-Louis

MATCHES.

LES ALLUMETTES de L. A. Guillemain, rue du Cirque, No 200, et celles de M. Lacour, New-York, sont à vendre chez J. R. LANG, No 158, rue de Chartres

DISSOLUTION—La société Loison & Silvestre est d'un commun accord dissoute à partir de ce jour.

FRED. LOISON reste chargé de la liquidation et continue en son nom les mêmes affaires de commission.

Nlle-Orléans, 31 juillet 1852. FRED. LOISON, L. E. SILVESTRE DE LA FERRIERE.

Fred. Loison continue à la Nouvelle-Orléans les affaires de commission qui avaient été jusqu'à présent conduites par l'ancienne maison Loison & Silvestre.

Nlle-Orléans, 1er aout 1852. FRED. LOISON.

CHEMISES françaises—Reçu par la voie de New-York, par le steamer Benj. Franklin, 27 douzaines chemises de Paris, savoir: Chemises toile fine, plis piqués, qualité supérieure, de $24 à $40 la douzaine; Chemises toile, plis variés, à $40, $42 et $45 la douzaine; Chemises mi-toile, plis variés à $25, $30 et $35 la douzaine; Chemises à plis mécaniques, à $21 la douzaine, Do coton blanc et couleur à $12 et $15 la douz. A vendre par ADOLPHE BLACHE, 21 juil 69, Royale, entre Conti et Bienville

A. Z. CAVELIER. L. F. MAXENT.

CAVELIER & MAXENT, Rue Royale, No 162,

INFORMENT leurs amis et le public qu'ils continueront le même genre d'affaires que l'ancienne maison A. & Z. Cavelier, et qu'ils sont les seuls agents des vins de C. T. Haut Brion, La Mission, en barriques et en caisses.

VINS ROUGES—Reçu par le navire Florida, de Bordeaux: 50 barriques vin rouge Pessac 1848 pour familles, 150 caisses do do C. T. La Mission 1841, 40 do do do do 1840, 26 do do do do 1834. A vendre par CAVELIER & MAXENT, 160 rue Royale

EN débarquement de la barque Oldenburg, de Bordeaux: 40 barriques vin rouge bon ordinaire, St-Denis; 475 do do blanc Haut-Barsac; A vendre par CAVELIER & MAXENT, 160 rue Royale

MAGASIN DE SELLERIE DE Newark, N. J.

ANDREW G. BULL & Co, No 17, rue du Canal, Nouvelle-Orléans, entre les rues Camp et Magazine, manufacturiers et importateurs de sellerie et tout article dans ce genre, ont constamment en main un grand assortiment de selles, brides, martingales, malles de voyage, fouets, sangles, harnais et brides, demi-sangles, etc., outils de sellerie et autres articles. [illegible] ANDREW G. BULL & CO.

N. BRADNER SMITH, Marchand Commissionnaire, 59, rue Gravier,

A REÇU une commission pour prendre des actes et représenter des absents, pour administrer des serments, prendre des témoignages, recueillir de preuves. Il est aussi pouvoirs des commissions de Etats suivants, savoir: MAINE, NEW-HAMPSHIRE, VERMONT, RHODE-ISLAND, CONNECTICUT, NEW-YORK, NEW-JERSEY, PENNSYLVANIE, OHIO, MICHIGAN, WISCONSIN, INDIANA, ILLINOIS, MISSOURI, KENTUCKY, TENNESSEE, CAROLINE DU SUD, CAROLINE DU NORD, MISSISSIPI, FLORIDE & TEXAS.

MARCHANDISES DE SAISON.

LES soussignés viennent de recevoir les marchandises suivantes qu'ils vendront à des prix excessivement bas: Mousseline et organdies imprimées; brillanté couleur; Jaconat à bandes, haute nouveauté, Batiste d'Ecosse et jaconat anglais, Guinées à carreaux et à raies, Barège uni et imprimé; Barège chiné laine, Barège soie uni et à carreaux; Toile du Nord, Mousseline suisse unie et brochée, Mousseline de l'Inde, mull-mull, Jaconat et mousseline, Mousseline à raies et à carreaux (pour blouse), Percale brochée, diqué unie, Mousseline à bandes, à carreaux, brochée, riche, Gingham, listado, Toile d'Irlande de $5, 00 à $35 00 la pièce, Toile de Paris de toute qualité, Toile bretonne 4/4, 5/4, 12/4, Toile anglaise de 4/4, 6/4, 10/4, 12/4, 14/4, Bretagne; Brin al à carreaux, Mérinos français, uni et teconné, Bas et chaussons anglais, Mouchoirs batiste, Eventails riches &c., &c., &c. RILLIEUX & REGGIO, 38, Bourbon

EN débarquement du navire Florida, de Bordeaux: 200 caisses de 12 bouteilles vin rouge Margaux; 10 quarts Cognac 4me preuve J. Carle; 3 demi pipes du 1re preuve J. Hennesey; 5 barils do do H. Exshaw; 77 caisses de 12 bout. vin blanc Haut Sauterne; 36 demi barriques do do; 7 balles de dix milliers chaque bouchons, à vendre par V. & E. MAIGNAN, 85 et 87 rue St-Louis

PAPIERS PEINTS—10 caisses papiers peints de diverses qualités, à vendre par V. & E. MAIGNAN, 85 et 87 rue St-Louis

EN débarquement du navire Mount Washington, venant de Bordeaux, 80 barriques vin rouge St-Estèphe; 100 caisses cerises à l'eau-de-vie; 79 caisses prunes do; 25 do abricots do; 6 do fruits assortis do; 10 caisses de 12 bouteilles anisette superfine; 10 do do vanille; A vendre par V. & E. MAIGNAN, 85 et 87, rue St-Louis

Importation de Fayence, Porcelaine et Verrerie.

C. CAMBRE, Rue Condé, No 22, et Vieille-Levée, No 116.

REÇU par les navires Arabella & Hope, de Liverpool: 150 paniers Fayence, lesquels, ajoutés au stock déjà en main, forment un assortiment qui ne laisse rien à désirer.

Les marchands de la campagne, les familles et les personnes qui tiennent pension ou café, trouveront constamment les articles suivants, lesquels leur seront emballés ou livrés à domicile aux frais de l'établissement:

Services porcelaine blanche à thé, dîners et toilette; Faïence bleu pâle et gros bleu et brun, des plus chinois;

Verrerie. Gobelets pour cafés de tous modèles; Verres à boire do. pour familles; Verres pour tous les vins; Compotiers, sucriers, bols à punch; Carafes à liqueurs, à sirop et à eau.

Lampes et ornements de cheminées. Candélabres dorés en bronze, modèles nouveaux; Lampes solaires de toutes dimensions.

Coutellerie fine, anglaise et américaine. Cuillers à café, argent d'Allemagne; Couverts argent d'Allemagne et plaqué; Plateaux de toutes dimensions; Porte-huiliers façon anglaise et anglaise;

Ustensiles de cuisine, de ménage, &c. Chaudières, fours de campagne, casseroles, rôtissoires à café, moulins à café, grosses françaises, &c. Huiles de baleine et de graine, Camphine, esprit de gaz; Globes pour lampes, tubes, mèches, &c. &c.

J. MENARD,

181, Vieille-Levée, entre Hôpital et Quartier.

GRAINES FRAICHES DE JARDINAGE, Nouvelle récolte de 1852.

VIENT de recevoir son premier envoi de la nouvelle récolte de la ferme de son frère CHARLES MENARD. [illegible]

T. MAGNELIER, Marchand Grainetier, Distillateur Nouveautés.

Rue Ursulines, entre Vieille-Levée et Condé. [illegible]

P. F. OWEN. RHUMATISME. [illegible]

MEILLEURS TEMOIGNAGES. QUE CEUX OFFERTS POUR TOUT AUTRE REMEDE.

M. J. Bull—Je m'abstis pas à vous dire que je regarde votre Salsepareille comme le meilleur article qu'on ait jamais fabriqué pour la guérison des scrofules, syphilis, affections de la peau, maladies de glandes, et je crois sérieusement que d'un grand nombre de ces maladies avec le plus grand succès. Louisville, 18 décembre 1848. Dr. JAS. M. MOORE.

M. J. Bull—J'ai employé votre Salsepareille dans plusieurs cas très aggravés de scrofules, avec le plus grand bénéfice. Je suis maintenant convaincu que c'est le meilleur remède pour ces maladies. Winchester, Ky, 1er février 1848. JAS. M. MOORE, D.

[illegible]

BEAUTÉ ET BLANCHEUR DE LA PEAU. [illegible]

Principaux dépôts pour la vente de la Salsepareille de J. Bull à la Nouvelle-Orléans, J. Wright & Co., 151, rue de Chartres. [illegible]

VINS en caisses—170 caisses vin rouge St-Julien Médoc. 121 caisses vin rouge Cantenac Médoc, 156 do do Château Bernone 1846, 10 do do Pape Clément, 1846, 24 do do St-Julien-Médoc, 52 do do Château Bernone, 1/2 bout. 20 do do Léoville Médoc, 1846. 29 do do Latour do 1847. 30 do do Margaux do 1844. 36 do do Latour do 1841. En magasin et à vendre par A. CARRIERE, 25, Vieille-Levée.

EAU-DE-VIE COGNAC:—20 quarts pipe cognac, Union brand; 15 demi-pipes do do; 21 quarts do do J. Laborde; 30 do do do Wm Raymond; 17 huitièmes do do do; 15 quarts do do Martigue & Bignardat; 16 huitièmes do do do; 12 demi do do Bisquit Trioche & Co 1848; 7 huitièmes do do do 1846; 10 quarts do do do 1842; 10 quarts do do do 1844; 1 demi do do Jas Hennesey, colorée; 5 quarts do do do 1841. Le tout des clés de la douane et à vendre par A. CARRIERE, 25, Vieille-Levée.

VIN ROUGE POUR FAMILLE:—69 barriques vin rouge St-Julien, Médoc; 37 do do do Margaux, do; 44 do do do Queyries Macaux, 1848 & 46; 36 do do do Queyries Bourquelin, 1847; 23 do do do Veuve Bachelot, Cantenac; 27 do do do Veave Merman, Médoc 1847; 17 do do do do do do 1846; 11 do do do Broun, Cantenac Médoc; En magasin et à vendre par A. CARRIERE, 25, Vieille-Levée.

Briques à feu Anglaises.

10,000 BRIQUES à feu, en débarquement du navire Kate Howe, de Liverpool, et à vendre par B. NAUTRE, 25, rue Conde

VINS—300 barriques diverses qualités pour l'usage des familles, 150 barils vin blanc à vendre par J & J TARDOS, 31, Vieille-Levée

VINS en caisses—1000 caisses de diverses qualités à vendre par J & J TARDOS, 31, Vieille-Levée

MADERE—30 barils de la marque F. Durand, à vendre par J & J TARDOS, 31, Vieille-Levée

MUSCAT—500 caisses de la marque F. Durand, à vendre par J & J TARDOS, 31, rue Vieille-Levée

BOUTEILLES vides de Bordeaux—50 paniers à vendre par J & J TARDOS, 31, Vieille-Levée

JEAN LOUIS Cognac 1811—10 demi-pipes, 10 1/4 do en débarquement du navire Flo a et à vendre par J. & J. TARDOS, 31, Vieille Levée

J. DURAND, cognac de diverses années, a 8 demi pipes, 21 quarts do en débarquement du navire Flora et à vendre par J. & J. TARDOS, 31, Vieille-Levée

ALEX. de Monezan, fine champagne Cognac—32 quarts pipes en déchargement du navire Flora et à vendre par J. & J. TARDOS, 31, Vieille Levée

GIN—30 pipes de marques Swan et Ancre, sous les clés de la Douane, à vendre par J. & J. TARDOS, 31, Vieille Levée

COGNACS en magasin.—30 huitièmes Jean Louis 1795 extra, 20 demi-pipes Jean Louis 1811, 50 quarts do do, 50 demi Bleville, 100 quarts do, 140 huitièmes do, 40 demi J. Eraud, 20 quarts J. Eraud, 50 quarts J. Lavitle, 200 futailles J. J. Durand, années diverses, le tout sous les clés de la Douane à vendre par J. & J. TARDOS, 31, Vieille Levée.

MAULONY COGNAC—10 demi-pipes, 10 quarts do en déchargement du navire Flora, à vendre par J. & J. TARDOS, 31, Vieille-Levée.

COGNAC de John Durand & Co La Rochelle, 10 demi-pipes, 24 quarts pipes en déchargement du navire Flora, à vendre par J. & J. TARDOS, 11, Vieille Levée.

VIN rouge—100 barriques vin rouge en débarquement du navire Flore, de Bordeaux, à vendre par DUNTZE & IKEN, encoignure Royale et Conti

FRUITS au jus—Reçu par la Flora, de Bordeaux—20 caisses fraises au jus, 25 caisses fruits au jus, assortis, A vendre par DUNTZE & IKEN, encoignure Royale et Conti

CHAMPIGNONS—Reçu par le navire Florida de Bordeaux—[illegible] champignons, A vendre par DUNTZE & IKEN, encoignure Royale et Conti

PATES truffés—Par le Florida de Bordeaux, [illegible] A vendre par DUNTZE & IKEN, encoignure Royale et Conti

JUS de fruits—Par le Florida, de Bordeaux, 20 douz jus de fraises, framboises et groseilles, à vendre par DUNTZE & IKEN, encoignure Royale et Conti

EN débarquement du navire Isaac Allerton, de New-York, et à vendre par les soussignés: [illegible]

PROCLAMATION PAR JOSEPH WALKER, Gouverneur de l'Etat de la Louisiane.

[illegible]

Par le Gouverneur: CHARLES GAYARRE, Secrétaire d'Etat

Maison à Louer.

Un magnifique magasin [illegible] rue Chapitoulas, entre Viderie et Bienville [illegible] ANT. GIRAUD, 46 Vieille Levée.

Grand Magasin à louer pour le 1er octobre prochain.

Le vaste magasin à 5 étages, No 20 rue de la Vieille Levée [illegible] JOS. BIFFLARD, 21, Magasins

A Louer.

Quatre grands et beaux appartements au 1er étage, avec balcon, No 20, rue St Louis. S'adresser au magasin ci-dessous. ROUMIEU.

A louer—Une maison [illegible] CHARLES CAVAROC.

A louer—Une maison [illegible] CHARLES CAVAROC.

A LOUER—Le bel établissement connu sous le nom de Holbrook Saloon, situé rue St-Charles. [illegible]

A louer—La maison No 120, rue Condé, entre Quartier et Hôpital. Pour les conditions, s'adresser à JUAN DE DIANA.

A Louer,

A dater du 1er novembre prochain, les deux magasins de la maison à l'encoignure Canal et Carondelet, [illegible]

—Aussi— TROIS BUREAUX, dans la même bâtisse, faisant face à la rue Baronne. Pour les conditions, s'adresser au chef du Picayune, 66, Canal.

A Louer à bon marché,

Une maison [illegible] rue Amour, [illegible] B. MAUTRE & Co, 25, rue Condé

L'ETABLISSEMENT connu sous le nom de "Rue Toulouse," [illegible] LOISON & SILVESTRE, 24, rue de la Douane.

B. TALAMON,

Seul agent des Eaux de Vie de la marque H. SUTTON.

RUE ROYALE, Nos. 182 & 186.

HOPITAL LUZENBERG,

Situé sur le Bayou Road à Faubourg Marigny.

CET établissement fondé par le Dr. C. A. LUZENBERG et connu par sa réputation [illegible] sous la direction du Dr. J. RHODES. [illegible]

Chambres particulières à un lit, $3 par jour.

Il y a des corps de logis séparés pour le traitement des maladies contagieuses, et un autre établissement pour les personnes atteintes d'aliénation mentale. Les prix dans ces deux cas sont modérés.

Un médecin attaché à la maison est constamment sur les lieux.

Pour plus amples informations, s'adresser à l'hôpital ou chez le Dr J. RHODES, 15 sept—1an 162, rue Canal

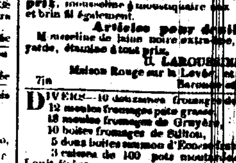

Rue Conti, No 14, entre Chartres et Levée. B. ANTOGNINI, Fabricant de billards et de bandes en gomme élastique, patentées, garanties pour la durée et la justesse de la bille. Supérieurs à tous ceux qu'il a employés jusqu'à ce jour.

ON trouvera toujours des billards neufs et d'occasion, ainsi que tous les articles nécessaires au billard. Aussi: des jeux de Loto complets et des Boules de Ten Pin Alley. Le tout au plus juste prix. [illegible]

MAISON ROUGE No 1,

Et encoignure Baronne et Poydras.

Réduction ... SUR NOS MARCHANDISES NOUVELLES.

20 BALLES jaconat foncé, qualité supérieure, à 20 cents la verge. Barèges foulards à 20 cents, toile d'Irlande à bas prix. [illegible]

Articles pour deuil.

[illegible] U. LAROUSSINIE & Co. Maison Rouge sur la Levée, et encoignure Baronne et Poydras.

DIVERS—10 douzaines fromages de Hollande, 12 meules fromages de Gruyère, 10 boîtes fromages de Stilton, 5 douz boîtes saumon d'Ecosse [illegible] Louis Frères, 150 paniers huile Plagniol en grandes demi bouteilles, 15 caisses liqueurs extra supérieures de Chauvet (véritables), 15 caisses pruneaux divers modèles en boîtes et paniers, 50 caisses fruits à l'eau de vie, 400 bûches beurre de Goshen [illegible] en magasin et à vendre par FAURES & NORMAN, 24 juil 23 et 25 encoignure Royale et Douane

SALAISONS françaises et anglaises [illegible] pickles anglais, [illegible] 25 doux. sauces anglaises assorties, [illegible] 24 juil FAURES & NORMAN,

ATTENDU très prochainement [illegible] 20 quarts vin Madère, 4 quarts vin Porto, 4 huitièmes Vermouth, 15 caisses de 24 bouteilles Vermouth [illegible] 15 caisses Muscat supérieur, 15 caisses Kirsch, à vendre par JOHN LAUZURE, [illegible] rue Royale

VIN ROUGE ET BLANC [illegible]

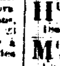

L. ... & J. d'Huart vs. John Ricke.

DEUXIEME Cour de District de la Nouvelle-Orléans—No 5465—En vertu d'un writ de saisie et vente, à moi adressé par l'honorable Deuxième Cour de District de la Nouvelle-Orléans, dans l'affaire ci-dessus, je procéderai le samedi 4 de septembre 1852, à midi, dans la Rotonde de la Bourse de Cité, rue St-Louis, entre celles de Chartres et Royale, à l'adjudication de: [illegible]

CINQUIEME Cour de District de la Nouvelle-Orléans—No 6941—H. W. Hills et son épouse vs Mathew Morgan—En vertu d'un writ de saisie et vente à moi adressé par l'honorable Cinquième Cour de District de la Nouvelle-Orléans, dans l'affaire ci-dessus, je procéderai le lundi 23 d'août 1852, à midi, dans la rotonde de la Bourse de Cité, rue St Louis, entre celles de Chartres et Royale, à l'adjudication de: [illegible]

21 juil—31, a 3, 22 JAMES P. FRERET, Shérif de la paroisse d'Orléans

TROISIEME Cour de District de la Nouvelle-Orléans—No 5354—En vertu d'un ordre de vente [illegible] JAMES P. FRERET, Shérif de la paroisse d'Orléans

DEUXIEME Cour de District de la Nlle-Orléans—No 5442—En vertu d'un ordre de vente à moi adressé par l'honorable Deuxième Cour de District de la Nouvelle-Orléans, [illegible]

CINQUIEME Cour de District de la Nouvelle-Orléans—[illegible] JAMES P. FRERET, Shérif de la paroisse d'Orléans

Bureau des Terres de la Louisiane.

Baton Rouge, 7 avril 1852

AUX porteurs de certificats de terres, [illegible] Richard Loucks, ci-devant registre du Bureau de terres, [illegible] W. H. CRESHAW, Registre.

La plus belle découverte qui se soit faite de nos jours, avec laquelle chacun peut être, de quelques heures d'étude, son PHARMACIEN et UN PARFAIT MEDECIN.

[illegible] chez M. Victor Hébert & Co., rue de Chartres, No 149, [illegible]

FAURES & NORMAN, Successeurs de Logoulbe & Co.

PREVIENNENT les commerçants et le public en général, qu'ils viennent de recevoir par le navire Clermont, venant de Bordeaux, un assortiment de vins fins, qu'ils mettent à la disposition des acheteurs, 12 caisses vin Ch H-Brion, E. Larrieu; 50 do 1840 do; 50 do do 1844, qualité sup. E. Larrieu; 27 do Haut Brignac Latourlague, 1840, do; 8 barriques Château Haut-Brion 1840. 10 fé

J. FEYTEL,

Arrivé tout récemment du Nord où il avait été recevoir ses commandes de France et d'Angleterre, informe ses amis et le public en général, qu'il devra recevoir un magnifique assortiment de bijoux et d'orfèvrerie par la richesse et par l'élégance des modèles le choix le plus complet en ce genre. Il se compose en partie de: Broches, épinglettes, boucles d'oreilles, diamants; do do do rubis, émeraudes, perles; Lorgnettes et chatelaines avec brillants et pierres fines; Chaînes de sûreté et chaînes de gilets dans tous les genres [illegible]

Son assortiment de montres peut rivaliser, tant pour la valeur des mouvements que par l'élégance des boîtes, avec celles des meilleures manufactures et particulièrement de T. R. Cooper & David Taylor Londres, et M. J. Tobias, Liverpool, chronomètres, montres Lépine, Savonettes, Ancre, montre de dames enrichies de pierreries, etc.

Il se flatte que, par le bon goût de ses articles et la modicité de leur prix, il pourra satisfaire tous ceux qui voudront bien visiter son établissement.

Tous les articles vendus par lui sont pleinement garantis.

Il a aussi un assortiment d'argenterie française en boîtes complètes, ainsi que grand nombre d'articles galvanisés par le procédé Rowly. [illegible]

INCESSAMMENT attendu par le navire Talisman, venant de Marseille: 40 barriques vin rouge de Bergerac, 30 paniers bouteilles vides 22 onces, 150 caisses raisins, 20 paniers de 12 bouteilles huile vraie Jas Plagniol, 150 do 24 do do, 30 caisses huile vierge d'Aix, 50 do vermouth de Noilly fils & Co. 25 do absinthe do do, 50 do kirchwasser de Savoy [illegible] & Brunetou 100 do muscat de Frontignan, A vendre par B. TALAMON, 182 et 186, rue Royale

EN débarquement du Flora, de Bordeaux: 36 barriques vin rouge St-Estèphe, 50 do do Pauillac, 61 barils vin blanc Haut Sauterne, de J. Duccasing & Co, à vendre par B. TALAMON, 182 et 186, rue Royale

FROMAGE DE GRUYERE—Incessamment attendu du Havre, par le navire [illegible] 3 tonneaux fromage de Gruyère, 1re qualité, 2 futailles vin rouge de Cortaillod 1842, à vendre par B. TALAMON, 182 et 186, rue Royale

DAMES-JEANNES—Attendu par le [illegible] du Havre: 1000 dames-jeannes de 5 gallons, 200 do do de 3 do, 100 do do de 2 do, A vendre par B. TALAMON, 182 et 186 rue Royale.

A VENDRE à l'arrivée du [illegible] de Bordeaux: 30 barriques vin rouge St Julien, 30 caisses vin rouge Ch. Léoville 1844, à vendre par B. TALAMON, 182 et 186, rue Royale.

[illegible] O. VALETON, 25, Tchoupitoulas.

ABSINTHE—30 caisses Pernod [illegible] à vendre par O. VALETON, 25, Tchoupitoulas.

SARDINES anglaises—100 doux. de Crosse et Blackwell, assorties, 20 doux. de Worcestershire, à vendre par O. VALETON, 25, Tchoupitoulas.

VINS de Madère de Ténériffe, en magasin et à vendre par W F VREDENBURGH & Co. 19 aout 29, Vieille Levée

LIQUEURS DU PAYS—120 barils de vieux Monongahela et Bourbon whisky, 40 barils de New-York Brandy, 40 do do do 4me preuve, 30 do do do Genièvre, 40 do do do Magnolia whisky. En magasin et à vendre par BERNARD TURPIN, 18 aout—12f 20, Vieille-Levée

ALCOHOL—50 barils alcohol pur, 92 degrés, en magasin et à vendre par BERNARD TURPIN, 14 aout—1f No 20, Vieille Levée

PRUNES—50 caisses de prunes en jus, à vendre par BERNARD TURPIN, 18 aout—12f No 20, Vieille Levée

GOMME ARABIQUE—2,400 livres différentes qualités premier choix de Turquie et autres sortes, à vendre par BERNARD TURPIN, 18 aout—12f No 20 Vieille Levée

RAISINS de Corinthe—50 barils raisins de Corinthe, en magasin et à vendre par BERNARD TURPIN, 18 aout—12f 20, Vieille Levée.

PAPIER—2 000 rames papier [illegible] à vendre par BERNARD TURPIN, No 20, Vieille Levée

Gomme Elemi.

5 BALLES gomme élémi en magasin et à vendre par BERNARD TURPIN, No 20, Vieille Levée

VINS—50 barriques vin de Bordeaux, [illegible] A vendre par ANT. GIRAUD, 46, Vieille Levée

VIN—140 caisses vin rouge diverses marques, à vendre par ANT. GIRAUD, 46, Vieille Levée

VERMOUTH—75 caisses [illegible] Noilly & Co. à vendre par ANT. GIRAUD, 46, Vieille Levée

HUILE—80 paniers huile d'olive [illegible] à vendre par ANT. GIRAUD, 46, Vieille Levée

MUSCAT—30 caisses vin Muscat Frontignan, à vendre par ANT. GIRAUD, 46, Vieille Levée

BOUCHONS—[illegible] ANT. GIRAUD, 46, Vieille Levée

ABSINTHE & KIRSCH—60 caisses absinthe [illegible] A vendre par ANT GIRAUD, 46, Vieille Levée

CITRONS de Messine, en bon ordre, 50 caisses à vendre par B. VALLS, 73, Magasins

CIGARES de Manille—[illegible] Sevillana et Très Marias, en débarquement du goélette Cornelia, et à vendre par B. VALLS, 73, Magasins

HUILE d'Espagne—50 barils huile en débarquement du brick Mary Elizabeth, à vendre par B. VALLS, 73, Magasins

EN débarquement et à vendre sur la levée—29 barriques vin rouge, bon pour familles. BOYER FRERES.

BONNET Estevé, [illegible] H. DE GOER & RIFFLARD.

ETAMINE et Lasting à l'entrepôt—2 caisses étamine noire numéros assortis, [illegible] H. DE GOER & RIFFLARD.

3 caisses capotes-camélines et laudines, [illegible] H. DE GOER & RIFFLARD.

30 balles couvertures de Z. Gautier, rouges et blanches, à vendre à bas prix pour clore une consignation par H. DE GOER & RIFFLARD.

COTONNADES françaises pour clore diverses consignations: 3 balles extra forte liége, unie, 2 balles ordinaire do, 10 balles extra forte batiste, par H. DE GOER & RIFFLARD.

FIL—4 caisses bobines fil et spool et vingt dito Alexander, arrivés et en débarque, à vendre par WILLIAMSON, ZARATIN & Co, 30 1/2, rue Poydras

AMANDES à coques tendres—50 sacs amandes à coques tendres, arrivées en débarque et à vendre par JOSEPH LANATA, 11 Jefferson, 12, Toulouse

TOILE D'IRLANDE aux Enchères—Reçu par les navires Sarah et Ashland, de Liverpool—20 caisses toile à draps de fine et extra fine, manufacturée expressément pour la plantation, et garantie sous tous les rapports. Prix et conditions modérés. O. B. GRAHAM. 12 juil—12 9, Gravier

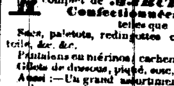

BOTTES, SOULIERS & BRODEQUINS, —254 caisses maintenant en débarquement des navires Bay State, Macoumbs et Marathon, de Boston et Philadelphie, consistant en un assortiment complet pour le commerce de la ville et de la campagne, à vendre aux conditions libérales par J. W. DUNBAR, 5, Magasins

HABILLEMENS,

Reçu dernièrement par le navire Oswego et le steamer Empire City, un assortiment complet de MARCHANDISES Confectionnées pour l'Eté, telles que Sacs, paletots, redingotes en mérinos, alpaca, toile, &c. &c. Pantalons en mérinos, cachemiret, coutil &c. Gilets de dessous, piqué, soie, toile &c. Aussi:—Un grand assortiment de malles, valises, sacs de voyage, à vendre à bas prix chez le soussigné. H. HUARD, 60, rue Commune, en face le City Hotel

Marchandises Nouvelles.

Vêtements d'Hommes d'été.

36, Rue de Chartres.

REÇUS par les derniers arrivages de France et par les navires Isaac Allerton, Jessore, Galena et Empire City, de New-York.

Nous avons l'honneur d'informer nos amis et le public en général que nous recevons par les derniers arrivages de France et du Nord, un nouvel et grand assortiment d'habillements d'hommes, comprenant toutes les dernières modes de printemps et d'été, que nous offrons en vente à des prix très modérés. LAGAY & LECAND, 36, rue de Chartres

A VENDRE par le soussigné, en débarquement du navire Kitty, venant de Bordeaux; 40 barriques vin rouge, 10 barriques vin blanc (Barsac), 20 pots moutarde fine, 500 demi boîtes cèpes à l'huile, 300 demi boîtes truffes du Périgord, 1 baril eau de noix J. FISSE, 8 juin Encoignure Royale et St-Pierre

50 caisses vin Muscat; 100 paniers Champagne diverses marques; 25 barriques anisettes Brandy; 21 do Brandy ordinaire; 50 do N. Y. Gin, à vendre par NADAU DU TREIL

200 caisses vin rouge diverses marques; 10 do vin blanc do; 30 caisses vin rouge Château Lafitte, vieux, 15 do do Haut Brion, 15 do do Château la Rose, A vendre par NADAU DU TREIL

EN magasin—40 barriques vin de famille; 35 1/2 do do; 100 barils vin blanc diverses marques, à vendre par NADAU DU TREIL

ATTENDU par le navire Lancaster, venant de Bordeaux, et à vendre: 25 balles Bouchons diverses qualités, 10 barriques vin blanc Haut Sauterne, 50 demi barriques vin blanc do, à vendre par PAUL LACROIX, 13, rue Toulouse

TABAC en feuilles—40 balles reçues par le brick Tchoupitoulas, à vendre par BRUGUIERE & CO., 9, rue Bienville.

SARDINES A L'HUILE—100 caisses de la marque de B. Guilloux, à vendre par BRUGUIERE & CO., 9, rue Bienville.

CHANDELLES—200 caisses Chandelles, à vendre par BRUGUIERE & CO., 9, rue Bienville.

CIGARES—200,000 cigares en boîtes de 1000 et 500 importés par le brick Amérique, à vendre par BRUGUIERE & CO., 9, Bienville

CHAPEAUX en feuilles de palmier, pour la campagne, [illegible] à vendre par JOHN B. GOULD, [illegible]

REÇU dernièrement et à vendre par le soussigné [illegible] Préparations de quinine de Pelletier, [illegible] F. ROUMIEU, 25, rue St-Louis

---

VENTES DE CE JOUR.

PAR J. B. BLACHE & Co.

ILS vendront lundi [illegible] au No 71, rue de Chartres, [illegible] 23 aout

PAR N. BARNETT Jr. & FRERE.

[illegible]

PAR N. BARNETT Jr & FRERE.

ILS vendront, lundi 23 du courant, à 9 heures du matin, à la halle à la viande, première municipalité, [illegible] Conditions comptant. 21 aout

PAR P. E. TRICOU.

EN vertu d'un ordre de l'honorable Cinquième Cour de District de la Nouvelle-Orléans, [illegible] Conditions:—Un an de crédit, [illegible] 12 aout—18,23

Succession de Wm. Wolf.

PAR M. VIGNIE, Encanteur.

EN vertu d'un ordre de l'honorable Deuxième Cour de District de la Nouvelle Orléans, il sera vendu en vente publique, mardi 24 aout 1852, à 10 heures du matin, à l'encoignure des rues Conti et passage de la Bourse, pour le compte de ladite succession: Une belle pendule, un cheval et un lot d'objets mobiliers et de linge. Conditions, comptant. 12 aout—3

NAVIRE CLAIBORNE, de Bordeaux—100 barri quarts vin rouge; 40 barils vin rouge; 45 barriques vin blanc; 242 barils vin blanc. Des marques: Bouvet Jeune, Veillon Frères, Dereau & Doubat, 8 demi pipes Brandy, Pinet Castillon & Co Cognac, 35 quarts do United Proprietors, 40 octaves do Laurent & Dupont, La Rochelle, à vendre par THOMAS PINET & CO. 29, rue Conti

LIBRAIRIE FRANÇAISE.

56, rue Chartres.

Bonne occasion pour les personnes qui vont à la campagne.

Un lot d'ouvrages des meilleurs auteurs modernes, ROMANCIERS ET AUTRES en vente, **A des prix extrêmement réduits** Chez A. PAYA & CO, 56, rue de Chartres, entre Bienville et Douane

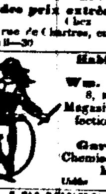

Habillements d'enfants —Spécialité—

Wm. STUART & Co

6, RUE DE CHARTRES. Magasin d'habillements confectionnés, spécialité pour les petits Garçons seulement. Chemises, Cravates, Mouchoirs, Gants, [illegible]

J. F. LELIEVRE rappelle aux habitués de son magasin qu'il continue à vendre à une forte remise **pour du comptant**, les articles de son fonds, consistant en: Livres de prières et de piété, Livres classiques, Images, chapelets, médailles, &c, &c, &c. Ayant une grande quantité de livres élémentaires les marchands de la campagne et les professeurs trouveront à s'approvisionner dans son magasin à meilleur marché que partout ailleurs.

Il lui reste quelques années des journaux suivants, qu'il offre aux prix ci-dessous: L'Illustration, au lieu de $6—$4. Echo des Feuilletons, au lieu de $2 50—$1. Journaux des jeunes filles, au lieu de $3—$1 50. Quelques années incomplètes des mêmes journaux au moyen desquels on pourra compléter les Nos perdus par les abonnés: Illustration, le mois 50 cts. L'Echo des Feuilletons, le mois, 15 cts. Journaux des jeunes filles, 20 cts. Il continue à se charger des abonnements aux journaux politiques, littéraires, scientifiques et agréments et de toutes commissions en librairie ou autres. [illegible]

W. HARTKOPF, Facteur de Pianos,

172, rue Royale, entre Toulouse et St-Pierre,

A l'honneur de prévenir les artistes et le public en général qu'il vient de recevoir par le navire Niagara, de France, un assortiment de PIANOS des fabriques de PLEYEL et ERARD. M. HARTKOPF garantit ses instruments sous tous rapports. A vendre à bon marché, deux pianos de seconde main, entièrement remis à neuf. Accords et réparations de pianos. [illegible]

GRAND CHOIX DE PIANOS

A prix coutant pour cause de Liquidation.

A. FERIER, Rue Royale 316, entre St-Philippe et Ursulines, Un assortiment de pianos des fabriques de Pleyel et Erard, système et ... brevetés. [illegible]

Schneider frères

29, rue Royale. Avis au public musical.

LES soussignés, importateurs de pianos et d'instruments de musique en général, ont l'honneur d'informer le public et leurs amis, qu'ils ont constamment un assortiment complet [illegible]

SCHNEIDER FRERES, No 29, rue Royale, vis-à-vis de la Banque de la Louisiane

TH. MOREAU,

151, Rue Royale, encoignure Toulouse, A l'HONNEUR de prévenir le public et les marchands en général qu'il vient de recevoir par les navires Brunswick et Niagara, du Havre: 40 douzaines **Chemises devant toile, petits plis piqués à $45** la douzaine; Chemises toile fine, dito coton; dito jaconas couleur. 200 douzaines chaussettes coton écru, depuis $1 25 la douzaine. Chaussettes blanches et rayées, fil d'Ecosse. 100 douzaines gilets de peau, et caleçons coton pour bains. Bas et chaussettes pour filles et garçons. Un bel assortiment de parapluies, demi-parapluies pour dames; badines, cannes avec montures nouveau genre, cannes plombées, poignards, etc. Grand choix de peignes à chignon écaille, peignes à boucles, éventails, boîtes à poudre, etc. Fournitures pour modistes et couturières, laines, canevas, métiers à broder, grand choix de dessins de Berlin pour tapisserie. TH. MOREAU informe aussi les dames qu'il a toujours en magasin un grand choix de cheveux, nattes, tresses, bandeaux, etc.

Grande spécialité de Parfumerie Fine. Eau de Cologne à $1 et $1 50 le gallon. Assortiment complet de costumes de bains pour dames et demoiselles. Magasin et salon de coiffures pour hommes, 36, rue St Charles.

A VENDRE par le soussigné pour clore diverses consignations: 500 cal-sea vin de Bordeaux 12 et 24 1/2 bouteilles. 125 barriques vin de Bordeaux, diverses qualités. 75 caisses divers vins fins de Madère, Espagne et Portugal. 40 futailles eau de vie françaises de diverses qualités. 125 paniers vin de Champagne "Cabinet, Vieux Crps, Morizet Huet, London Club, &c, &c. 5 barils eau de vie de Mayorca, 6e preuve. 5 barils eau de vie blanche d'Espagne, 6e pre. 1 poinçon vieux whiskey d'Ecosse. 5 pipes Genièvre de Hollande. 20 barils vinaigre de Bordeaux. 100 caisses fruits divers à l'eau de vie et au jus. 100 caisses sardines de Nantes, de toutes dimensions. 200 quarts de boîtes raisins secs de Malaga, parfaitement conservés en cartonnage. 10 caisses pruneaux en paniers. 7 caisses de 25 liv. amandes douces écrasées. 6 do moutarde française aromatique. 8 do cèpes à l'huile de toutes dimensions. 9 do des meilleures conserves Nantes, de Londres et de St-Louis. Sirop assorti, confitures, liqueurs et divers autres articles. A vendre à des prix réduits, par HENRY VALETON, 90, St. Louis

LE soussigné offre à vendre la balance de son stock à des prix réduits et à long terme, pour de bon papier sur la ville, savoir: [illegible]

VENTES A L'ENCAN.

VENTE PAR CATALOGUE.

D'Eaux-de-vie françaises, Vins, Liqueurs, &c.

PAR BERNARD TURPIN.

MARDI, 31 aout 1852, à 10 1/2 heures, il sera vendu à l'encan, dans les magasins de MM. V. & E. Maignan, importeurs, Nos. 85 et 87, rue St Louis pour clore diverses consignations: 300 futailles eaux-de-vie françaises, des marques suivantes: J. Hennessy, Alex. Seignette; Bouchet & Co; Charles Jobit & Co; Larrousie 1825; Sponne 1808; Barbey; D'Artagnan; Jobs & Co, &c. &c. 20 barriques vin rouge pour familles, Margaux, &c. Château Margaux, Léoville, Margaux, Larose, Cantenac, Pichon de Longueville 1841, Haut Brion, Branne Mouton & Co. 104 caisses vin blanc, Sauterne et Barsac. 60 caisses fruits à l'eau de vie, Chauvet & Co. 191 caisses cerises do. 12 barils madère London Dock. 11 do Vin de Porto do. 2 do Absinthe suisse, 10 do Sherry wine supérieur, 275 Paniers anisette importée, "Chauvet" 165 caisses Curaçao, Marasquino, Kirsch, et Desnoix, le tout importé. 31 balles bouchons fins en sacs de 500, 30 caisses olives, 163 paniers champagne de marques diverses, &c. &c. &c.—Conditions à la vente. Les catalogues seront prêts deux jours avant la vente. 21 aout

Linge—Linge.

PAR B. B. SYKES.

MARDI, 24 du courant, à 10 heures, il sera vendu à son magasin d'encan, No 51, rue des Magasins, par ordre et sous l'inspection des gardiens du port, pour le compte de ceux que cela concerne, Une caisse de linge endommagé à bord de steamer Sea, Franklin, de New-York; Conditions—Comptant. 23aout

Succession de Bernard Garrick.

PAR J. EUGENE TOURNE, Encanteur, 95 rue Commune.

MERCREDI, 25 aout 1852, à 11 heures, il sera vendu à l'encan, au coin de rues Tchoupitoulas et Notre Dame, en vertu d'un ordre de l'honorable Cour de District de la Nouvelle-Orléans, en date du 6 août 1852, Le stock entier d'un magasin de fourrage, consistant en foin, avoine, maïs et son. Un coffre-fort en fer, 2 balances, un tarpaulin, le mobilier, etc. Aussi, le bail du dit magasin jusqu'au 30 du mois de septembre 1853. Conditions—comptant. 13 août

Ligne d'omnibus de Lafayette et de la Nouvelle-Orléans.

HART, THOMAS & Co. informent le public que les départs de leurs voitures auront lieu à dater de ce jour, comme suit:

De la rue Jackson, Lafayette: Première voiture, à .... 6 heures A. M. Dernière voiture, à .... 9 heures P. M.

De la rue du Canal: Première voiture, à .... 6 1/2 heures A. M. Dernière voiture, à .... 9 1/2 heures P. M.

Départs du bas de la ville; De la Presse à Coton d'en bas, Troisième Municipalité: Première voiture, à .... 6 heures A. M. Dernière voiture, à .... 7 3/4 h. P. M.

De la rue du Canal: Première voiture, à .... 6 1/2 heures A. M. Dernière voiture, à .... 8 1/4 heures P. M.

Il n'est pas permis de fumer dans les omnibus lors qu'il y aura des dames. Billets à vendre au No 58 rue des Magasins.

Sirop Pectoral Balsamique de Ducongé.

LES propriétés curatives de ce sirop dans les affections de poitrine, de l'estomac, des poumons et des intestins, sont depuis si longtemps reconnues, qu'il serait inutile d'en faire publiquement l'éloge, s'il n'était dans l'intérêt de ceux qui ne le connaissent pas et qui souffrent. [illegible]

Prix: $1 la bouteille ou 6 bouteilles pour $5. F. F. DUCONGE,

17mars—6mj No 79, rue de Chartres

30 POUR CENT DE REDUCTION.

RUE ST-CHARLES, No 3, [illegible]

G. LAVIE [illegible] Registres de toutes grandeurs, Do à dos élastique, Do jeux de livres complets, carnet d'échéance, [illegible]

CAUSE D'INCENDIE.

Grande réduction de prix. A. BARRAUD,

49, Chartres, entre Bienville et Douane.

INFORME ses nombreux amis et le public en général que par suite de l'incendie qui a eu lieu chez lui, il a dû, à partir de aujourd'hui, [illegible] considérablement réduits. [illegible]

Compagnie de la Poudre du Hazard.

C. T. BUDDECKE & CO., Agents, rue Tchoupitoulas, No 100.

AYANT été nommés agents de cette grande manufacture, nous avons l'honneur d'annoncer au commerce que nous sommes maintenant prêts à remplir promptement tous les ordres qui nous seront adressés et ce qu'il aura quantité. [illegible]

C. T. BUDDECKE & CO., 100, Tchoupitoulas

BOUCHONS—20 balles bouchons pour bouteilles de soda water, à vendre par WILLIAMSON, ZARATIN & Co, 30 1/2 rue Poydras

SHERRY—50 quarts de barriques et 30 octaves de bon vieux Sherry seront vendus à bas prix pour clore une consignation par WILLIAMSON, ZARATIN & Co, 30 1/2 rue Poydras

CIGARES—Un petit lot de 50 mille cigares sera vendu pour clore une consignation par WILLIAMSON, ZARATIN & Co, 30 1/2 rue Poydras

MARCHANDISES ASSORTIES—80 caisses attendues par le navire Sea Eagle, venant du Havre, et à vendre par les soussignés—soit: Un assortiment complet de marchandises fines telles que: gants, indiennes, articles de modes, fantaisies de Paris. RICHARD ALDIGE & Co.

B. TATOUT & Co.,

REÇOIVENT par le BEN. FRANKLIN, arrivé d'hier, un assortiment complet d'articles de leur genre, savoir: Bonneterie, ganterie, rubans, dentelles, lacet (serpentine) soie et laine, ditto et passementerie blanc, mouchoirs batiste, ditto couleurs pour dames et enfant, foulards soie, porte-monnaie, boutons de tous genres, ciseaux, fil, aiguilles, etc. etc.

Attendu incessamment: d'Angleterre et d'Allemagne. 5 000 douzaines bas et chaussettes (grand choix), 5,000 do gants assortis, 6,000 do fil Alexandre blanc et couleur de France. Parfumerie, mercerie, peignes, quincaillerie fine et généralement tout ce qui concerne l'article de Paris. B. TATOUT & Co.

SARDINES A L'HUILE, &c.—3,000 boîtes sardines à l'huile, 2,000 quarts do do, et 1,000 tiers do do de la marque de Cincinnatus & Baurel, de Rochelle. 1,000 demi boîtes de Sardines à l'huile, 500 quarts do do, 200 boîtes de do, de la marque de F. Roudet & Co, de Nantes. 1000 demi boîtes petits pois, 500 boîtes do do, 100 caisses cerises à l'eau de vie, 30 barils cerises à l'eau de vie pour distillateurs, 100 caisses absinthe, 20 paniers ochre jaune, à vendre par TH. BAILLY BLANCHARD & Co, 28, rue de la Douane

EN débarquement de la barque Kitty, de Bordeaux: 30 demi pipes Cognac Pellevoisin, [illegible] à vendre par TH. BAILLY BLANCHARD & Co, 28, Douane

VINS de Bourgogne—100 caisses vins de Bourgogne, tels que Chambertin, Romanée, Nuits, Clos-de-Vougeot, Montrachet et Meursault, tous vins de choix à vendre par TH. BAILLY BLANCHARD & Co, 28, Douane

CHAMPAGNE—[illegible] paniers Champagne Fleur de Sillery, de Moet et Chandon d'Epernay, en bouteilles et demi bouteilles, à vendre par TH. BAILLY BLANCHARD & Co. 28, Douane

GENIEVRE—15 pipes Genièvre de Hollande de la marque de l'aigle impériale, de J. & J. Nolet, à vendre par TH. BAILLY BLANCHARD & Co. 28, rue de la Douane

COGNAC PELLEVOISIN—400 demi et 50 quarts pipes, 4me preuve, cognac Pellevoisin, couleur foncé. 32 demi et 25 quarts 3me pv. 1825 do do do. 25 demi, 30 quarts et 50 huitièmes 3me pv. 1823 do Dans les magasins de la douane, à vendre par TH. BAILLY BLANCHARD & Co, 28, rue de la Douane

FRUITS à l'eau-de-vie—165 caisses fruits à l'eau de vie assortis, 50 caisses prunes, 70 caisses abricots, 15 caisses poires, 40 caisses cerises, A vendre par NUMA LACOSTE, 147, rue Royale

CHAUX—2000 barils chaux Thomaston et 415 barils [illegible] F. M. BONSIGNAUX, [illegible]

VIN BLANC—100 demi barriques Haut Sauterne, Haut Barsac, à vendre par JOSEPH LANATA, 11, Jefferson, 12, Toulouse.

MARASCHINO—50 caisses vieux Zara [illegible] à vendre par JOSEPH LANATA, 11, Jefferson, 12, Toulouse.

NOUVEL ARRANGEMENT

Bateaux à vapeur pour les passagers de New-York et de la Havane. Compagnie des Steamers de la Malle des Etats-Unis.

Pour New-York directement, touchant à la Havane et se rendant à New-York, le steamship ISABEL, de la Malle des Etats-Unis, touchant à Key-West et Charleston. EMPIRE CITY, de 2,000 ton, capitaine H. Windle, partira de son wharf, vis-à-vis la Place Jackson avec la malle du gouvernement et les passagers, jeudi, 26 août à 8 heures précises du matin.

Les chambres de ce steamship sont exclusivement réservées pour les voyageurs se rendant à New York via la Havane.

[illegible]

Pour fret ou passage, s'adresser au bureau de la Compagnie, 95, rue des Magasins. JAMES R. JENNINGS, Agent

POUR PHILADELPHIE.

Compagnie de Navigation à Vapeur de Philadelphie.

Le nouveau et magnifique steamship STATE OF GEORGIA, du port de 1,300 tonneaux, capt. John J. Garvin, a commencé ses voyages réguliers et partira de Savannah le Mercredi, 2 juin, et ensuite tous les mercredis [illegible]

Ce navire a été construit pour la vitesse, la solidité et l'agrément, et offre de nouvelles facilités au commerce et aux voyageurs.

Passage à la chambre, pour Philadelphie, $25. Billets pour tous les points jusqu'à New-York $27. Entrepont, $10. Pour fret ou passage, s'adresser à PADELFORD, FAY & CO, agents, à Savannah. HERON & MARTIN, agents, à Philadelphie.

Ligne de Steamers de New-York à Savannah.

Une fois par semaine.

Les magnifiques steamers neufs FLORIDA, Capitaine LYON, ALABAMA, Capitaine LUDLOW, Partiront de Savannah et de New-York, tous les samedis. Ces steamers sont du port de 1300 tonneaux et sont incomparables pour la sécurité, la vitesse et le confort.

Ils partent de Savannah en même temps que les steamers MARION et SOUTHERNER, partant de Charleston et arrivent à New-York ensemble ou avant eux.

Passage à la Chambre $25, payable avant d'embarquer.

Agents: PADELFORD, FAY & CO., Savannah. SAMUEL L. MITCHELL, 194, Front St., New-York.

NOUVEL ARRANGEMENT.

Compagnie des Steamers de la malle des E. Unis

Ligne de la malle, Nouvelle-Orléans, Havane, Key West, Charleston et Aspinwall.

Les jours réguliers de départ sont comme suit:

De la Nouvelle Orléans à New York via la Havane les 11 et 26 de chaque mois.

De New-York à la Nouvelle Orléans via la Havane les 12 et 27 de chaque mois.

De la Nouvelle Orléans à Aspinwall, directement les 7 et 22 de chaque mois.

De New-York à Aspinwall directement les 5 et 20 de chaque mois.

Les magnifiques steamers de mer appartenant à cette compagnie feront à l'avenir les voyages entre les ports ci-dessus nommés, les jours spécifiés, et prendront la malle des Etats Unis pour et de chacun de ces ports.

Les steamers EMPIRE CITY et CHEROKEE formeront la ligne semi-mensuelle entre la Nouvelle Orléans et New York touchant à la Havane et seront exclusivement réservés pour les passagers de la Havane et de New York.—Les passagers pour Charleston et Key West seront transférés à la Havane à bord du steamer Isabel.

Les steamers PHILADELPHIA et EL DORADO formeront la ligne directe entre la Nouvelle Orléans et Aspinwall, se joignant aux steamers de la malle du Pacifique qui quittent Panama pour San Francisco à l'arrivée de la malle et des passagers pour la Californie.

La ligne entre la Havane et Aspinwall est supprimée à cause de l'établissement de la ligne directe entre Aspinwall, New York et la Nouvelle Orléans, laquelle dispense, la ligne entre la Nouvelle Orléans, la Havane et New York, ce tout trajet pour la Californie.

Bureau de la Compagnie, 95, rue des Magasins. JAMES R. JENNINGS, Agent

7 juillet

AVIS—Pour la Passe Sud-Ouest, la Balise et tous les débarcadères sur la route.

Le paquebot régulier FASHION, capitaine Fagot, partira comme ci-devant, tous les samedis à neuf heures A. M. au lieu des deux heures comme auparavant. A son retour, il partira alternativement de la Balise et de la Passe Sud-Ouest tous les lundis à huit heures A. M. et arrivera en ville le mardi après-midi. 12 aout—1m

Pour les Attakapas—Via L'ATCHAFALAYA. Le beau steamer ... ANNA No. 2, capitaine J. J. Labuzan, partira pour les Attakapas MERCREDI, à 5 heures P. M. précises du débarcadère, et touchant à St-Martinville, la Nouvelle Ibérie, Franklin, Centreville, Pattersonville, et tous les points intermédiaires. [illegible]

Changement de départ.

Le steamer OPHELIA, capitaine W. A. Grice, partira à l'avenir du wharf du lac pour Madisonville, Lewisburg et Mandeville, tous les jeudis, samedis et mardis à l'arrivée des chars de midi. [illegible] W. L. CUSHING & Co, Agents

AVIS aux personnes qui veulent descendre des bateaux à vapeur DANIEL COOKE, [illegible] PAUL LACROIX,

Pour le Havre—Le paquebot français NIAGARA, capitaine ... Rayne, [illegible] H. V. LANTE, 25, rue de la Commune.

Pour Tampico—La goélette paquebot régulier MARY ELLEN, capitaine Heary, [illegible] DELVAILLE & MORENO, 34, Vieille Levée

A VENDRE—Une goélette très-commode pour le commerce du Lac, du port d'environ 50 tonneaux, bien fournie de voiles, agrès, etc., en très bon état. S'adresser à DELVAILLE & MORENO, 34, Vieille-Levée, entre Douane et Bienville

Vor. HEBERT & Co., 149, Rue de Chartres.

REÇU par le navire Brunswick, du Havre:

SCIENCES: Orfila, Toxicologie, Cabart, Physique et Chimie, Regnault, Chimie (de), Figuier, Découvertes Scientifiques, Dictionnaires des sciences naturelles—13 volumes grand in 8 avec planches coloriées, Cent Traités ou instruction pour le peuple.

LITTERATURE: Hoffmann (Contes d'), Souvenirs, récits de la Chouannerie, Un Missionnaire Républicain en Russie, Vasse, Voix sortie des Cieux, Brillat Savarin, Physiologie du goût, Mémorial de Ste-Hélène, Histoire de Napoléon, etc.

THEATRE: Le Juif Errant, opéra, Sarah la créole, drame, Barrie ou ce Paris, drame, Benvenuto Celini, Deux Coqs vivaient en paix, vaudeville, Le Farfadet, opéra comique, etc. 17 juil

J. B. BOIRON, 64, rue St-Charles,

VIENT de recevoir de Paris, par le navire Aktiar, un assortiment très varié de chemises en Madapolam, devants de toile et toute toile, de toutes qualités et des meilleures maisons de Paris. Chemises couleurs devants printanières avec jabots et cravates; Chemises plis américains poignets imprimés, do Monte Christo, Gants peau, fil d'Ecosse et satin-peau; Brosses, peignes, coutellerie fine française et anglaise, Cannes, parapluies et porte-monnaie; Un riche assortiment de cravates d'été en fil, batiste et soie des dessins les plus variés; Parfumerie des meilleures manufactures, Eau de Cologne, 1re qualité; Un choix complet de cheveux pour dames et messieurs, tout près en magasin. Un joli assortiment de voitures pour enfants. Tous ces articles sont à vendre aux conditions les plus raisonnables.

REÇU de Paris, par le navire Brunswick, un joli assortiment de caleçons en toile et de décors maçonniques. J. BOIRON

LIQUEUR DE LABARRAQUE

Hygiène publique et privée.

ASSAINISSEMENT DES LIEUX INSALUBRES. [illegible]

F. F. DUCONGE, No 79, rue de Chartres

POUDRE DE CHARBON VEGETAL-BELLOC. [illegible] EDOUARD GUILLOT, 93, rue Royale

Avances sur consignations.

JE ferai des avances sur consignations, faites à mes soins de la Havane. D. BONNIO Jr. 34, Gravier

NAVIRE Oldenburg, de Bordeaux—[illegible] 30 quarts et 40 octaves brandy United Proprietors La Rochelle, à vendre par THOMAS PINET & Co. 29 rue Conti

EN magasin et à vendre par les soussignés—40 quarts eaux-de-vie des marques Hennessy, Seignette & Co, Dupuy & Cie. POREE & GIRARD, 7 rue St Louis.

ATTENDU incessamment par le navire Lancaster, de Bordeaux: Vin recommandable pour l'usage des familles, 14 barriques vin rouge St Denis, 1847, 16 do do do 1850, 27 demi do blanc Barsac, supérieur, à vendre par POREE & GIRARD, 7, rue St Louis

FROMAGE—600 fromages de Hollande, [illegible] à vendre par JOSEPH LANATA, 11, Jefferson, 12, Toulouse.

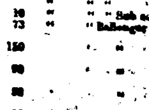

J. S. MOGAN seul agent, pour la vente des Charrues de Maysville, Kentucky, des célèbres manufactures de Hall et deBallinger, a en magasin un grand assortiment de fonte et en fer battu, qu'il offre aux prix des manufactures. [illegible]