L'Abeille de la Nouvelle-Orléans

Compagnie d'Assurance de Liverpool et Londres, sur la Vie et contre l'Incendie.

CHARLES BRIGGS, Agent, Bureau, 16, rue de Gravier.

Directeurs à la Nouvelle-Orléans: Samuel Nicholson, A. Laudeu, Wm Fellowes, J. B. Bébé, E. Ogden.

Directeurs à New-York: JAMES BROWN, Président. FRANCIS COTTENET, Vice-Président. George Barclay, Francis Griffin, Ed. F. Sanderson, Mark W. Collet, Mortimer Livingston, W. S. Wetmore, C. W. Faber, Royal Phelps. Alfred Pell, Secrétaire-résident.

Directeurs à Liverpool: Wm. NICOL, Président. JOSEPH C. EWART—JOSEPH HORNBY, Vice-Présidents. The Brocklebank, Robt Higgin, Edw. Moss, Wm Dixon, Geo. Hall, Lewis Mosley, Wm Earle, John Hore, Jas. Shipley, Geo Hall Lawrence, Herman Stolterfoht, Fr. Haywood, John Marriott, John Swainson, Swinton Boult, Secrétaire.

Directeurs à Londres: Wm EWART, P. M., Président. GEO. FREDERICK YOUNG, Vice-Président. Sir Wm. P. De Bathe Bart, John Ranking, Wm Brown, M. P., Jas M. Rosseter, Mathew Forster, M. P., Seymour Teulon, Frederick Harrison, Swinton Boult, James Hartley, Ross de Mangles M.P., Hon. P. Ponsonby. BENJ. HENDERSON, Secrétaire résident.

Compagnie d'Assurance des Négociants.

Rue Royale, entre Douane et Canal.

La Direction prévient les habitans de la 3me municipalité (3me District) que pour leur faciliter les relations avec cette compagnie, elle vient d'établir un bureau rue des Champs-Elysées, No 18, maison Caldwell. Cette branche de la compagnie, de même que la compagnie mère, fera des assurances contre les risques de l'incendie, et sera sous la direction de MM. John Pemberton, P. J. Forstall, W. C. C. Claiborne, F. Siewerson, Allain Eustis, G. De Fériet, J. B. Dolhonde, Ed. Soniat, J. Kavanagh.

Cette Branche de la Compagnie entrera en opération du courant.

JOHN PEMBERTON, Président.
Nlle-Orléans, le 26 avril 1852.

COMPAGNIE D'ASSURANCE MUTUELLE DU CRESCENT.

Conformément aux réquisitions de sa charte, la Compagnie soumet le tableau suivant:

Montant des primes reçues pour l'année finissant le 12 juillet 1852 ... $602,917 24
Montant des primes sur les assurances non expirées, finissant le 12 juillet 1851 ... 94,216 47
$697,133 71

Balance en caisse ... $122,110 22
Total ... $610,114 42

Etat de la Louisiane—Paroisse d'Orléans, ville de la Nouvelle-Orléans. ... CHS. J. MANSONY, secrétaire. ... THOMAS A. ADAMS, Président. M. GREENWOOD, Vice-Président. C. J. MANSONY, Secrétaire. Nlle-Orléans, 31 juillet 1852.

—ADMINISTRATEURS—
Thomas A. Adams, Samuel Bell, Glendy Burke, M. Greenwood, J. W. Zacharie, John D. Bein, H. M. Wright, David Hadden, J. W. Stanton, Wm P. Converse, Louis De Jonville, J. A. Barelli, George Jonas, John M. Bell, R. B. Sumner, J. Taylor, Fh. Camerden, C. T. Buddecke, F. Pang y Puig, G. S. Hawkins, F. Simms, M. O. H. Norton, W. F. Vredenburgh, Thos J. Dix, A. J. Mummy, Saml. H. Kennedy, Wm. Fellowes, J. O. Stone, Hugh Puig, C. J. Meeker, J. W. Carroll, W. G. Robinson.

Home Mutual Insurance Company of New-Orleans.

Ayant un capital de $273,500, est prête à assurer sur **le Feu, les risques de Rivière et de Mer**, au bureau de la Compagnie, 46, rue du Camp.

Toute personne s'assurant à cette institution devient intéressée à son succès, et les profits sont divisés parmi les assurés à bâtir. Ces bénéfices doivent être investis et sous le contrôle des directeurs.

ALEXANDER BROTHER, Président. JOHN H. OWEN, Vice Président. M. WHEELER, Secrétaire.

Directeurs: John C. Goodrich, John R. Shaw, J. G. Cocks, John Rodenburg, John Thomas, H. V. Baxter, W. H. Lochford, J. J. Green, T. B. Taylor, Manuel White, Saml Stewart, W. L. Lusher, R. W. Mabank, S. O. Nelson, Wm. Tufts, John O. Woodruff, F. Shaw, S. de Visser, William Knox, E. G. Rodgers, Robb Dyas, Rufus Mellbeny, S. L. Levy, W. Bogart, J. A. Dougherty, A. H. May, J. W. Gayle, J. E. Caldwell, J. P. Harrison, J. J. Robson, John H. Owen, John Hall.

AGENCE DE LA COMPAGNIE D'ASSURANCE MUTUELLE DU SOLEIL.

Nouvelle Orléans, 10 novembre 1852.

L'Etat suivant présente la situation actuelle de la Compagnie... L. MATHEWS, Agent.

Bureau de la Compagnie d'Assurance Mutuelle du Soleil.
New-York, 1er novembre 1852.

L'état suivant des affaires de cette compagnie est publié conformément à la 12me section de l'acte d'incorporation.

La direction a déclaré ce jour un dividende de vingt-un pour cent sur les primes gagnées pendant l'année finissant le 4 octobre 1852...

Par ordre de la direction,
JOHN WHITEHEAD, Secrétaire.

BUREAU DE L'EXÉCUTIF,
Baton Rouge, 29 décembre 1852.
PROCLAMATION.
Par Joseph Walker, Gouverneur de l'Etat de la Louisiane.
$300 de récompense.

Attendu que j'ai reçu un avis officiel d'un meurtre commis le 3 du courant, dans la paroisse d'East Feliciana, par Joseph Bell, sur la personne d'un nommé ... En conséquence, j'ai jugé convenable de lancer ma proclamation, invitant tous les bons citoyens de l'Etat à prêter leur aide pour l'arrestation dudit meurtrier ...

Donné sous ma signature et le sceau de l'Etat, en la ville de Baton-Rouge, ce 29 décembre 1852 et la 77me année de l'Indépendance des Etats-Unis.

(L. S.) JOSEPH WALKER.
Par le Gouverneur, CHARLES GAYARRÉ, Secrétaire d'Etat.

CUISINE EN FER DE WEST,
Améliorée et brevetée à New-York.

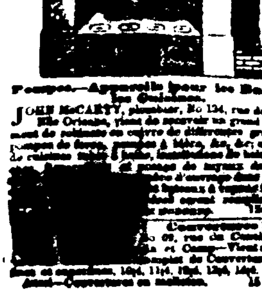

Pompes—Appareils pour les Bains et les Cuisines.

JOHN McCARTY, plombier, No 134, rue du Camp, Nlle Orléans, vient de recevoir un grand assortiment de cuisines en cuivre de différentes grandeurs, pompes de force, ...

DE CARROLLTON.
CHEMIN DE FER DE LA NLLE ORLÉANS ET DE CARROLLTON.

De Carrollton.

Ligne de Lafayette.

Ces chars partent et arrivent au Dépôt, 18, rue Baronne.

Départ des Chars.

Prix—10 cents. Les enfants au-dessous de dix ans, demi prix.

☞ NOTA—Des trains supplémentaires de chars pour parties de plaisir, assemblées, &c. partiront lorsqu'on le demandera, aux heures ci-dessus mentionnées.

Ligne d'omnibus de Lafayette et de la Nouvelle-Orléans.

HART, THOMAS & Co. informent le public que les départs de leurs voitures auront lieu à dater de ce jour, comme suit:

De la rue Jackson, Lafayette:
Première voiture, à ... 6 heures A. M.
Dernière voiture, à ... 8 heures P. M.

De la rue du Canal:
Première voiture, à ... 6 1/2 heures A. M.
Dernière voiture, à ... 8 1/2 heures P. M.

De la Presse à Coton d'en bas, Troisième Municipalité:
Première voiture, à ... 5 heures A. M.
Dernière voiture, à ... 7 3/4 h. P. M.

De la rue du Canal:
Première voiture, à ... 6 1/2 heures A. M.
Dernière voiture, à ... 8 1/4 heures P. M.

Il n'est pas permis de fumer dans les omnibus. Billets à 6 cents, à prendre par cent, et en paquets de dix. S'adresser aux conducteurs.

☞ Des plaintes nous ayant été portées contre les personnes fumant dans les omnibus, nous avons résolu qu'à l'avenir il ne sera plus permis de fumer dans nos omnibus ... HART, THOMAS & Co.

B. TATOUT & Co.
161, RUE DE CHARTRES, ENCOIG. TOULOUSE,

DRY GOODS. Ont reçu par les navires Robert Kelly, Annawan et Annapolis du Havre, les articles suivants:

Un assortiment complet de poupées nues en peau, habillées et poupée de Paris, Peignes à nœuds, démêloirs buffle et écaille, Gants en peau, soie, laine, pour hommes, dames et enfans, Soie à coudre, noire et couleurs assorties, Galon fil assorti, agrafes et serpentine laine, Bas gris et couleurs fantaisie pour enfans, Boutons soie pour habits, dito coul. ass. pour robes, Bourses soie et sachets garnis en perles, Brosses à dents, à cheveux et à ongles, Boîtes à ouvrage, ..., Chapelets noirs et couleurs, Médailles or et argent, colliers fantaisie, Bretelles, fil lustré et genre assorti, Cuillères métal et fer battu, Toupies et castagnettes diverses qualités, Un grand assortiment de parfumeries de Mailly, 50 grosses masques assortis.

Toujours en magasin: Bas blancs, bleus et écrus pour dames et enfans, Chaussons et rayées pour hommes et du Fil par livre, noir, bleu et écru, de tous les Nos. Veilleuses à l'aimante et autres, Mouchoirs fil et façon madras, Peignes ivoire, ciseaux, boucles &c. Papier, encre, cirage et plumes 1re qualité, Dépôt de poudre parfumée et de riz, Allumettes 1re qualité, &c. &c.

18 nov. B. TATOUT & Co.

A. STURZENEGGER & ETERNOD,
44, rue Bienville, encoig. Chartres,

DRY GOODS. VIENNENT de recevoir par les navires Robert Kelly, Atlas, Corinthian et Globe, et offrent à la vente, AU PRIX DES MANUFACTURES:

246 caisses de Marchandises sèches.
4 caisses Broderies françaises et suisses, Chemisettes, Manches, Cols, Jupons, &c., &c.

Grande manufacture de Parfumerie française.
REITHER & PONCELET,
84, rue de Chartres, vis à vis l'Abeille,
ET 285, RUE ST. MARTIN, A PARIS.

Cet établissement qui date à peine d'une année, prend de jour en jour un tel développement que jaloux de continuer à se rendre digne de la nombreuse clientèle qui a su apprécier la bonne fabrication et l'importation de ses produits, vient d'agrandir considérablement ses magasins ...

DEPOT D'EAUX DE COLOGNE supérieures à toutes celles connues sur la place.
P. LEVERRIER,
78, Rue de Chartres, entre Bienville et Conti,

Offre à vendre au dessous des prix de Paris, de l'Eau de Cologne, qualité très supérieure, aujourd'hui parfaitement appréciée et estimée du plus grand nombre de consommateurs, en bouteilles chesées, ainsi qu'en litre 1/2 litre, 1/4 litre, 1/8 litre et 1/16 litre.

Très bonne qualité de 28 degrés à $1 50 le gallon
Supérieure qualité de 30 do à 2 50 do
Extra supérieure de 30 do à 3 00 do

Fabrique de Parfumerie et de Savon de Toilette.
L. BUSSY,
Rue de Chartres No. 123, entre St-Louis et Conti.
MAISON DE GROS ET DÉTAIL.

Cette maison, la première dans ce genre qui ait été établie en Louisiane et dont les produits ont obtenu une grande réputation dans cet Etat, vient de faire sa réouverture et continuera comme par le passé, à vendre ses marchandises à des prix très raisonnables. ...

POMMADES et HUILE AUX FLEURS.—Au jasmin, à la rose, à la violette, &c., &c.

P. ALEXANDRE LANAUZE,
EN LIQUIDATION.—*Vente au prix coûtant.*

Le soussigné offre à vendre au No 39, rue de la Levée, entre les rues Conti et St Louis, son stock en gros ou demi gros AU PRIX COUTANT. ... P. A. LANAUZE.

CUISINES! CUISINES!

800 CUISINES, soit pour bois ou pour charbon, d'une grande variété de modèles et de grandeurs, depuis

$3 50 jusqu'à $350 00.

AUSSI: **Cuisines de l'Ouest,** à deux fours, n'ayant besoin d'aucune maçonnerie et fonctionnant parfaitement. Ces cuisines sont recommandables par leur solidité et pour l'économie du combustible.—A vendre à des prix réduits, par B. HAUTRE & Co., 25, rue Condé.

CHARLES BYRNE,
Manufacturier d'objets en cuivre, zinc et ferblanc,
ET MARCHAND DE
POELES, GRATES, BARRES DE GRATES, &c.,
46 rue Tchoupitoulas, 46.

A constamment en main un assortiment complet de Ferblanterie et d'articles en cuivre, poêles, tuyaux de poêles, &c. Et on exécute sous le plus bref délai, à des prix raisonnables.

URIAH A. POLLARD & Co.,
No. 76, rue du Canal, entre Chartres et Levée,
NOUVELLE-ORLÉANS.
IMPORTATEURS DE QUINCAILLERIE,
Parfumerie, Brosserie, Jouets, Peignes, Articles de Fantaisie.

Les marchands de la Ville et de la Campagne sont invités à venir examiner leur assortiment, avant de faire leurs achats.

PATE DE MAIS.—A vendre à l'arrivée du navire Gen Taylor, attendu prochainement: 20 caisses pâte de Mais de 1re qualité. WILLIAMSON, ZABATIN & Co.

Aux Amateurs de BELLES VOLAILLES.

Le soussigné offre à vendre un assortiment de volailles de choix ... VERLOIN DE GRUY, 26, rue Conti ...

En débarquement du navire Oceana, venant de Bordeaux: 60 barriques vin rouge C. C. Gueyries, 1846, ... CAVELIER & MAXENT, 169, rue Royale.

Esclaves à vendre.

Un grand choix d'esclaves de la Virginie et du Maryland est offert en vente ... WALTER L. CAMPBELL.

Vin de CHAMPAGNE—50 paniers en bouteilles et demi-bouteilles, à vendre par FRED. LOBSON, 24, rue Douane.

TAPIS, ... à vendre par F. LOBSON.

L'EAU PHILIPPE, ... Lion, Pinsard & Compagnie, Nouvelle-Orléans.

FRANCE: UN AN, 10 FR.—ÉTRANGER:

LE PASSE-TEMPS DES DAMES ET DES DEMOISELLES,

JOURNAL DES MODES FRANCAISES,
LE PLUS LUXUEUX, LE PLUS COMPLET ET LE MOINS CHER DES JOURNAUX DE MODES ET DE SALON FRANÇAIS.

Paraissant tous les mois avec DOUZE gravures de modes, coloriées, plus de QUATRE MILLE dessins et patrons pour travaux de dames en tous genres, et plus de SOIXANTE morceaux de musique inédite des meilleurs auteurs pour chant et piano.
☞ On s'abonne chez V. HEBERT, libraire, rue Chartres à la Nouvelle Orléans.

THOMAS,
32, RUE GRENIER St LAZARE, A PARIS,

GRANDE FABRIQUE de BROSSES A DENTS ET A ONGLES, depuis 12 francs, à 200 francs la grosse. PRÉPARATION DE SOIE-PORT, pour peindre et broder ...
☞ Dépôt chez MM. Lion, Pinsard & Co. encoignure Royale et Bienville.

Spécialité de Jumelles riches.

Les jumelles ont une clarté et un grossissement bien au-dessus des jumelles fabriquées jusqu'à ce jour. Harweiler Frères, Opticiens, Palais Royal, 129 (Galerie Valois) à Paris.
☞ Dépôt chez Lion, Pinsard & Co. encoignure Royale et Bienville.

VANIER, Parfumeur Breveté,
27, RUE CAUMARTIN, PARIS.

Inventeur du Floride Vanier reconnue supérieure à toutes les eaux de toilette et vinaigres, fabrique de parfumerie extra fine, de savons au Benjoin renommés aux Etats-Unis. Eventails anciens et modernes, gants et curiosités.
Pour les demandes s'adresser à Lion, Pinsard & Co. encoig. Royale et Bienville.

SPECIALITE D'EVENTAIL.
JUSTIN FONTAINE,
No. 22, rue Ste Appoline, à Paris.

GENRE de Paris; haute nouveauté, pour la Nouvelle-Orléans et en général pour l'exportation. Agents, LION, PINSARD & Co, 66 & 68, rue Royale.

LA SANTÉ UNIVERSELLE,
GUIDE MÉDICAL DES FAMILLES, DES INSTITUTEURS ET DES PERSONNES BIENFAISANTES,
Se publie à Paris, par le Dr. JULES MASSE,
Sous le patronage de professeurs éminens, parmi lesquels nous citerons
Les Drs. RÉCAMIER, ROSTAN, NÉLATON.

PAR livraison mensuelle, ornée chacune de 15 à 40 gravures sur bois. Chaque abonnement est de 72 livraisons et part de janvier à décembre de chaque année. Ce Journal ayant paru le 10 octobre 1851, le premier volume, terminé le 10 décembre 1852, contient 15 livraisons, au lieu de 12, sans augmentation de prix.

Prix de la souscription pour une année: Deux piastres.
On s'abonne à la Nouvelle-Orléans, à la librairie de VICTOR HEBERT, No 149, rue de Chartres.

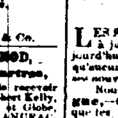

HYDROCLISE
POUR LAVEMENS ET INJECTIONS;

Nouvelle invention à jet continu, le seul sans piston, n'exige ni filasse, ni cuir, ni liège, et fonctionnant seul ou d'une seule main, sans aucune espèce de ressort. Maison A. PETIT, inventeur des clysopompes, rue de la Cité, No 19, à Paris; Nouvelle-Orléans, chez LION, PINSARD & Co, Nos 66 et 68, rue Royale, encoignure Bienville.

MÉDAILLE D'HONNEUR. Exposition Française de 1849. | *MÉDAILLE DE MÉRITE.* Exposition de Londres en 1851.

MAISON VIOLET,
PARFUMEUR CHIMISTE DE PARIS,
Fournisseur Privilégié de la Reine d'Espagne.

LES SAVONS FINS DE TOILETTE et les Parfumeries diverses de la **Maison VIOLET** jouissent à juste titre de la confiance des consommateurs les plus distingués parmi le monde élégant; ils sont aujourd'hui les plus estimés en ce qu'ils ont l'immense avantage de supporter les voyages de longs cours sans qu'aucune altération ne soit apportée aux qualités. Ils se distinguent aussi par la richesse et le bon goût de ses nouveaux modèles, mais surtout par leur très grande supériorité de parfum.

Nous citerons en première ligne **LES SAVONS DE THRIDACE,—Jasmin d'Espagne,—Creme de Cold Cream**, puis les extraits concentrés des fleurs les plus connues en parfum, ainsi que les **POMMADES EXTRA-SUPÉRIEURES.**

Les membres du Jury Central et International, rendant hommage aux produits de cet habile producteur, lui ont accordé successivement deux Médailles de Mérite, à l'Exposition française en 1849 ainsi qu'à l'Exposition Universelle de Londres en 1851. Ces récompenses exceptionnelles sont le plus bel éloge que nous puissions faire de la **MAISON VIOLET**, que nous venons recommander aux acheteurs intelligens et aux consommateurs de bon goût.

DEPOT: A la Nouvelle Orléans, chez **LION, PINSARD & Co. Nos 66 & 68, rue Royale**, encoignure Bienville.

POMMADE ANTI-RHUMATISMALE,

Pour la guérison des maladies nerveuses, névralgies, rhumatismes ordinaires, RHUMATISMES ARTICULAIRES AIGUS, GOUTTE, PARALYSIE, LUMBAGO, CRAMPES, etc.

CETTE pommade, composée de corps gras et onctueux, combinés avec une grande quantité de plantes aromatiques et toniques, a la propriété de dilater les muscles, les nerfs et de rendre aux articulations leur élasticité première. Son absorption dans le sang et dans la vie réchauffe le sang et lui rend la circulation, quelle que soit la cause qui l'ait entravée, l'enflure disparaît, les veines se dégagent, et le mal est vaincu.

L'usage de ce remède est des plus faciles, car il ne s'emploie qu'en frictions faites principalement sur les articulations. Dans tous les cas, quel que soit le caractère de la douleur, il n'est jamais arrivé qu'une friction, faite au moment où le malade commence à en souffrir, ait manqué de causer un même de chasser complètement la souffrance.

Parmi de nombreux témoignages, des personnes les plus notables, obtenus par les guérisons nombreuses que cette pommade a effectuées, nous n'en choisirons qu'un seul, celui du célèbre LAMARTINE. Voici ce qu'il écrit à l'inventeur, Mme Lesault: Je puis, madame, affirmer votre demande d'exposition personnelle, en assurant que votre panacée m'a été SALUTAIRE, et qu'elle m'a été un véritable BAUME A MES SOUFFRANCES.

En vente à Paris, rue Fontaine Molière, No 39, bis.—Dépôt à la Nouvelle Orléans, LION, PINSARD & Co., Nos 66 et 68, rue Royale.

PARFUMERIES FINES DE F. LANDON.
RUE ST. DENIS, No. 124, A PARIS.

CETTE maison connue depuis longtemps par ses nombreuses expéditions dans les Amériques et contrées du Nord de l'Europe, se recommande particulièrement par ses SPECIALITES, qui lui méritent une préférence marquée, savoir: son VINAIGRE DE TOILETTE—*Flambosial Water*, son PAPIER CHLORI pour l'assainissement des appartements.

Ses SAVONS DE JOUBARBE et au SUC DE LAITUE, ses POMMADES, REINE des Fleurs, Isabelle, Crème de Kinine, &c. ses PATES VELOUTINES pour les mains, et enfin TOUS LES ARTICLES fins ou demi-fins des parfumeries usuelles ou recherchées.

Dépôt chez LION, PINSARD & Co. Nlle Orléans, coin Bienville & Royale.

MAGASIN DE L'ENFANCE CHRÉTIENNE.

Recueil mensuel encouragé par Mgr. L'ARCHEVÊQUE DE PARIS, NN. SS. les évêques de ST DIÉ, d'ANNECY, de MEAUX, et publié sous le patronage de MM. les CURÉS DE LA MADELEINE, de ST LOUIS D'ANTIN, de ST ROCH et de ST THOMAS D'AQUIN.—Rue Duphot, No. 17, Paris.

Ouvrage auquel a souscrit le Ministère de l'Instruction Publique.

Le but du MAGASIN DE L'ENFANCE CHRÉTIENNE est d'offrir à la jeune et vive imagination des enfants des scènes capables à la fois de les éprouver et de les instruire. Nous voulons non-seulement les amuser, mais former leurs cœurs et leurs âmes. Pour eux, nous mettrons souvent le catéchisme en récits et les premiers éléments de la science en petits contes.

Ce livre est destiné à tous les enfants, sans distinction de fortune et de rang, au fils du riche et au plus simple enfant des écoles primaires ou gratuites.

Prix pour l'année: 5 francs.
En vente à la Nouvelle-Orléans, chez VICTOR HEBERT, rue de Chartres, No 149.

ALLUMETTES CHIMIQUES
EN CIRE, BOIS, AMADOU ET PAPIER INEXTINGUIBLES, BRIQUETS BREVETÉS;

G. CANOUIL, N24 passage Violet, à Paris, fabrique seul les allumettes de salon, et les boîtes de Luxe et économiques.
☞ En vente à la Nouvelle Orléans, chez LION, PINSARD & Co, Nos 66 et 68 rue Royale, encoignure Bienville.

Delabrierre-Vincent,
PARFUMEUR-GANTIER,
55, RUE DU BAC A PARIS.

Crème de Lyre, pour blanchir et adoucir la peau. **Savon de Crème de Lyre. Savon Castanéa, Eau Delabrierre** pour la toilette. **Eau de Lyre**, pour le teint composition anti-scorbutique pour les dents. **Pommade Céleste** pour la chute des cheveux. **RICHE COLLECTION D'EVENTAILS.** On trouvera dans ce magasin tous les articles de toilette et de haute parfumerie.
☞ Dépôt chez MM. Lion, Pinsard & Co. encoignure Royale et Bienville.

Grande Fabrique de Laque.
MAINFROY,
FAUBOURG ST. MARTIN, 60, A PARIS.

Grands et petits Meubles de fantaisie, Tables, Toilettes, Consoles, Bureaux, Jardinières, Etagères et Ameublements complets.

TAILLEUR.

HAUTE NOUVEAUTÉ POUR VETEMENS D'HOMMES.
MAISON BEEINE, 22, BOULEVARD MONTMARTRE A PARIS.
HABITS BRODÉS, UNIFORMES POUR CIVIL ET MILITAIRE,
GILETS BRODES, AMAZONES, ROBES DE DAMES, LIVRÉES.

AU ZEPHIR.
7, BOULEVARD DES CAPUCINES, PRES LA RUE LOUIS-LE-GRAND

TROUSSEAUX DE PENSION. **Mme. A. LEROY.** (PARIS.) LAYETTES ET CHEMISES.

SPECIALITÉ D'HABILLEMENTS POUR ENFANTS.
LINGERIE, MODES, CHAPELLERIE, FANTAISIES ET NOUVEAUTES.

CHARPENTIER, opticien, fabricant
INSTRUMENTS DE MATHEMATIQUES,—BOUSSOLES,
MICROSCOPES, BAROMETRES, THERMOMETRES ET PEDOMETRES,
D'un très-petit volume pour le voyage, Longues-vue de Marine et de Campagne.
LORGNETTES,—JUMELLES DE THEATRE ET DE VOYAGE, Lunettes en tous genres, etc.—(Exportation.)
☞ Dépôt chez MM. Lion & Pinsard, encoignure Royale et Bienville.

POMMADE RICHELIEU,
(BREVETÉE.)

TOUT le monde sait que le duc de Richelieu parvint à un âge fort avancé et conserva jusqu'à son dernier jour un visage frais et vermeil, sans rides et sans aucune des altérations que la vieillesse entraîne à sa suite. Cette fraîcheur était due à une pommade inventée par NINON DE L'ENCLOS et dont le secret a été confié à Mme DELAUNAY. Cette pommade entretient aussi la beauté de la chevelure et empêche la chute des cheveux. Pots à 5 et à 3 fr. rue Notre-Dame-des-Victoires, 44, maison Mombro. On expédie en province et à l'étranger. (Affr.) Pour éviter toute contrefaçon, chaque pot est revêtu de la signature de Mme DELAUNAY.
☞ Dépôt chez MM. Lion, Pinsard & Co, encoignure Royale et Bienville.

INSTRUMENTS A CYLINDRE,

Mécanisme nouveau, Système Beaubœuf, diminution de volume, réduite à moitié de celle ordinaire pour toute la série des instruments.

SYSTEME DE CYLINDRES A BALUSTRES,
PIVOTANT SUR AXE.

CE nouveau mécanisme permet à tout le monde une exécution facile, que jusqu'alors le cylindre seul ne pouvait donner. ... BEAUBŒUF FRÈRES, facteurs d'instruments de musique en cuivre, No. 280, rue St-Denis, Cour des Miracles, à Paris.

Dépôt chez Lion Pinsard & Co., 66 et 68, rue Royale, Nouvelle-Orléans.

Graines Jardinières Garanties.
T. BACHELIER,
Marchand Grainier, Horticulteur, Botaniste.
Rue des Ursulines, entre Vieille Levée et Condé.

VIENT de recevoir de France, par le navire Lomond Dyer:

... La grande réputation qu'il s'est faite depuis qu'il réside ici ...

J. MENARD,
151, Vieille Levée, entre Quartier et Hôpital.
Graines fraîches nouvelle récolte de 1852.

REÇU par les navires Eastern Queen et Old England du Havre: Choux Gros Cabus, Chou Quintal, Choux Cœur de Bœuf, Choux Milan des Vertus, Choux Cœur Rouge, ... Laitue Royale, Laitue Batavia, ... Poireaux, ... Radis Rose, ...

Compagnie de la Poudre du Hazard.
G. T. RUBBECKE & Co.,
Agents, rue Tchoupitoulas, No. 182.

AYANT été nommés agents de cette grande manufacture ...

G. T. RUBBECKE & Co., 182, Tchoupitoulas.

L'Académie d'Escrime de la Salle d'Armes ... rue DOLBEAR ... rue du Canal ...

SARDINES A L'HUILE.—30 caisses en boites et demi-boites, à vendre par P. LONGIS & GRATIAA, 20 rue de la Douane.

CONDITIONS.

ESTATE DE LA LOUISIANE ... Par ordre de la Cour, A. J. VILLERE, Député Greffier.

DEUXIEME COUR de District de la Nouvelle Orléans.—Avis est par le présent donné aux créanciers de la susdite succession ...

Par ordre de la Cour, LOUIS E. CORTIN, Député Greffier.

ETAT DE LA LOUISIANE—Troisième Cour de District de la Nlle Orléans.—Il est ordonné que toutes personnes intéressées déduisent sous dix jours, à dater de la présente notification, les raisons pour lesquelles le tableau provisoire enregistré dans cette affaire ne serait pas homologué et approuvé, et les fonds distribués selon le dit tableau.
Par ordre de la Cour. Bureau du Greffier, Nlle-Orléans, ce 27 déc. 1852. CHS. WEYSHAM, Député Greffier.

DEUXIEME Cour de District de la Nouvelle-Orléans.—Attendu que J. B. Ritchie a présenté une pétition à l'effet d'obtenir des lettres de curatelle à la succession vacante de feu Charles Thompson, décédé intestat: Avis est par le présent donné à tous ceux que cela peut concerner, d'avoir à déduire sous dix jours, les raisons pour lesquelles il ne serait pas fait droit à la dite pétition.
Par ordre de la Cour, OCTAVE MOREL, Député-Greffier.

El Maestro de Ingles.
(LE MAITRE D'ANGLAIS.)

Metodo practico para aprender a leer, escribir y hablar la lengua inglesa segun el sistema de Ollendorff, por FRANCISCO JAVIER VINGUT, profesor de la lengua Castellana y literatura de la Universidad de Nueva York, &c.

Venant d'être reçu et à vendre à la librairie de Franklin de J. FOWZER, Place Jackson.

REMEDES pour maladies secrètes et médicamens patentés—Toutes les préparations de copahu, avec ses composés: toutes les espèces de salsepareille, ainsi que des sirops pectoraux patentés et non patentés.

Sirops d'agrément tels que framboises, orgeat, groseilles, coings, violettes. Pâtes de mou de veau, Regnault et nafé d'Arabie; Vermifuges de toute dénomination; ... A. SCHWAB, 40 Conti.

REMEDES SECRETS.

A VENDRE.

... H. BONNABEL, droguiste, enc. Natchez et Tchoupitoulas.

ELIXIR TONIQUE ANTI-GLAIREUX DU Docteur GUILLIE,— Médecin de la faculté de Paris, chevalier de la Légion d'Honneur, préparé par Dupont, pharmacien à Paris, rue Tiquetonne, No 14 ...

PHARMACIE DE D. PERES,
ENCOIGNURE BOURBON ET TOULOUSE.
PASTILLAS DR V. LEPERE.

ALEXIS & LEVIS,
PHARMACIENS, successeurs de P. A. BERTRAND, encoignure Royale et Bienville ...

A VENDRE en magasin—150 barriques vin rouge de Bordeaux. ... E. DECHAMPS, Rue Condé, No 67.

HOPITAL DE LA RUE DU CIRQUE,
ENTRE PERDIDO ET POYDRAS.

CET établissement est dirigé aujourd'hui par les docteurs—A. Mercier—No 159, rue du Canal; W. H. Williams, 137, rue Carondelet; J. A. Bradbury, à l'hôpital.

N. BRADNER SMITH,
Marchand Commissionnaire, 30, rue Gravier.

A REÇU une commission pour prendre des actes et représenter des absens, pour administrer de serments, prendre des témoignages, recueillir de preuves. Il tient ses pouvoirs des Etats de MAINE, NEW-HAMPSHIRE, VERMONT, RHODE-ISLAND, CONNECTICUT, NEW-YORK, NEW-JERSEY, PENNSYLVANIE, OHIO, MICHIGAN, WISCONSIN, INDIANA, ILLINOIS, MISSOURI, KENTUCKY, TENNESSEE, CAROLINE DU SUD, CAROLINE DU NORD, MISSISSIPPI, FLORIDE & TEXAS.

TRUFFES DU PERIGORD.—... boites et demi-boites, en magasin et à vendre par P. LONGIS & GRATIAA.

PETITS POIS—... boites et demi-boites, à vendre par P. LONGIS & GRATIAA, 20 rue de la Douane.

CEPES A L'HUILE ET CHAMPIGNONS—... P. LONGIS & GRATIAA.

PATES TRUFFÉS—... P. LONGIS & GRATIAA.

GALANTINES TRUFFÉES—... P. LONGIS & GRATIAA.

VINS ROUGE ET BLANC—50 barriques vieux vin rouge C. Larrieu, ... P. LONGIS & GRATIAA.

PORT WINE—... P. LONGIS & GRATIAA.

NAVIRE Wm. Nelson—... P. LONGIS & GRATIAA.

EAU DE VIE—... F. A. Poleoria.

NAVIRE ... de Marseille, de F. Grouard, ... P. LONGIS & GRATIAA.

CIDRE assorti, de Bell Tanning, à vendre par R. HART & Co., 78 Tchoupitoulas.

MARCHANDISES.

Modes et Nouveautés.
ISAAC SAWIN,
44, rue du Camp, au premier,

A maintenant en magasin un assortiment complet: Chapeaux soie pour dames, Chapeaux paille pr dames, Rubans, Crêpes, Fleurs artificielles, Plumes, Florences, Fournitures pour modistes, Velours, Velveteens, Tulle épais, Ruche, soie et coton, Epingles, Agraffes, Garnitures, etc., etc.

A toujours en magasin un joli assortiment de chapeaux paille, communs. Tous les articles ci-dessus énumérés méritent l'attention des acheteurs et seront vendus à des prix très modérés.
ISAAC SAWIN, 44, rue du Camp, au premier.

AMNOUX,
ENCOIGNURE STE-ANNE ET CONDÉ, No 24.

GANTS Jouvin, 75 cts la paire, garantie vrais, Do do légèrement tachés, à 60 cts; Cachemires fra agais de toutes couleurs, Cols brodés, dits mousquetaires; ... Chemisettes brodées; mouchoirs brodés; ... Velours soie pour manteaux et mantelets, couleurs assorties; ...

VICTOR,
No 16, rue St-Charles,

OFFRE en vente, les articles suivants de toilette, de mode et de fantaisie, qu'il a récemment à Paris, pour sa nombreuse clientelle: ...

SALON DE TOILETTE,
Pour la barbe et les cheveux.

VICTOR se recommande à la nombreuse clientèle qui fréquente son salon. ...

Mme ROBERT,
No 158, rue Royale, encoignure Toulouse,

INFORME les dames de la ville et de la campagne qu'elle a reçu par les derniers arrivages un assortiment de marchandises d'hiver, choisi dans les premières maisons de Paris. Elle en a fait l'ouverture **Lundi 8 novembre.** On trouvera chez elle tout ce que le bon goût et l'élégance peuvent réunir: Manteaux, mantelets, ...

Chapeaux et Capotes.

FABRY FRYER & Co,
Rue de Chartres No 54, entre Bienville et Douane.

A l'honneur de prévenir les dames qu'elle vient de recevoir par l'Empire City, un joli choix de fleurs nouvelles et de coiffures en tout genres, robes de bal brodées et décors, ...

34, rue de Chartres, encoignure Douane
Ouverture de Modes et Nouveautés.
OLYMPE

A L'HONNEUR de prévenir les dames qu'elle vient de recevoir par un des derniers arrivages de France un bel et riche assortiment de modes et nouveautés, ... OLYMPE ayant mis tous ses soins dans le choix de toutes ses marchandises, ose espérer que les dames voudront bien lui continuer leur bienveillant patronage.

Mme GERBER,
Encoignure Royale et Toulouse,

A l'honneur d'informer les Dames de la ville et des environs, qu'elle a reçu par les derniers arrivages de France et qu'elle recevra encore par le steamship Wm Penn, parti le 5 novembre de New-York: Un assortiment complet de **Modes et Nouveautés** consistant en Chapeaux, Capotes, Coiffures, Dentelles, Fleurs, Gants de peau et de soie, Lingerie de Paris, Manteaux et Mantelets, ainsi qu'un grand choix d'articles de fantaisie.

Les soins mis dans le choix de ces articles achetés dans les meilleures maisons de Paris, lui permettent d'espérer que toutes les Dames de sa nombreuse clientelle voudront lui continuer la bienveillance qu'elles lui ont accordé jusqu'à ce jour.

A VENDRE en magasin—150 barriques vin rouge de Bordeaux. 60 barriques Bergasse; 10 do Catalogne; 25 vin rouge de Bordeaux; 35 Bordeaux pour famille; 15 barriques Haut Sauterne; 8 barils do; 125 caisses de diverses qualités; 30 absinthe suisse et kirchenwasser; 30 vin Muscat; 20 paniers Champagne; 40 fruits assortis; 500 paniers anisette, diverses qualités; 20 caisses curaçao superfin; 40 do marasquin; 20 eau-de-vie de Dantzick; 45 Vermouth; 150 do liqueurs assorties; 10 eau de fleurs d'oranger; 2 pipes genièvre de Hollande; 15 quarts et huitièmes Cognac, diverses qualités; 10 do vieux Madère; 10 barils anisette commune rose et blanche; 10 balles bouchons; à vendre par E. DECHAMPS, Rue Condé, No 67.

LE soussigné offre de vendre—5 quarts de barrique eau-de-vie Cognac "Magloire Castillon Jeune" 1835, reçus par le navire Wolf. NADAU DU TREIL, 26, rue St-Louis.

EN magasin et à vendre par le soussigné—Vin rouge de 1re qualité, Chateau Margaux en barriques; ... NADAU DU TREIL, 26, rue St-Louis.

VIN ROUGE—18 barriques C. C. La Mission ... CAVELIER & MAXENT, 169, rue Royale.

FRUITS A L'EAU DE VIE—... DUNTZE & IKEN.

CHAMPAGNE Venoge & Co—60 paniers Venoge & Co à vendre par Fdo DE FUENTES & Co, 22, Vieille Levée.

AVANCES—Avances au comptant faites sur les consignations faites à nos amis de Bordeaux, par Fdo DE FUENTES & Co.

VIN—Vin doux et sec de Malaga, dans les magasins de la douane, ... Fdo DE FUENTES & Co, 22, Vieille Levée.

CITRONS—100 caisses citrons frais ... Fdo DE FUENTES & Co.

2000 Dame-jeannes de 1, 2 et 3 galons, ... PAUL JUGE FILS & Co., 22, rue St-Louis.

VERMOUTH, &c.—... PAUL JUGE FILS & Co.

CHARBON ... H. DE GOER & RIFFLARD.

IMPERIALES—150 mille verdes impériales, ... H. DE GOER & RIFFLARD, 21, Magasine.

VENTES A L'ENCAN.

PAR BERNARD PEYCHAUD & Co.

Banque de l'Etat de la Louisiane. Nlle-Orléans, 28 décembre 1852.

CETTE Banque sera fermée le jour de Noël, le premier de l'An et le 8 janvier. Les effets échéant ces jours-là devront être payés la veille, ... RICHARD RELF, Caissier.

Branche de la Banque de l'Etat de la Louisiane. Nlle-Orléans, 21 décembre 1852.

CETTE Banque sera fermée le 25 décembre, jour de Noël, ainsi que les 1er et 8 janvier. ... R. J. PALFREY, Caissier.

Banque des Actions et Négociants. Nlle-Orléans, 23 décembre 1852.

CETTE Banque sera fermée jeudi et vendredi prochains qui suivront cette date savoir: le 23 décembre, jour de Noël, et le 1er et 8 janvier. ... G. CRUZAT, Caissier.

LA Banque de la Louisiane sera fermée le jour de Noël, le premier de l'An et le 8 janvier prochain. Les billets échéant ces jours-là devront être payés la veille, vendredi.

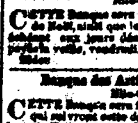

Quartier général—LÉGION DE LA LOUISIANE
Nouvelle-Orléans, le 3 janvier 1853.—CÉLÉBRATION DU 8 JANVIER.—Revue d'inspection—Ordre général No 2.—Conformément à l'ordre général No 21, du major général John L. Lewis, la Légion de la Louisiane prendra les armes et se réunira en grande tenue, samedi 8 janvier 1853, à neuf heures et demie précises du matin, sur la nouvelle Place d'Armes, rue des Remparts, pour une inspection de brigade, et pour se réunir aux autres brigades de la division, afin de célébrer dignement l'anniversaire de la mémorable journée qui a couvert de gloire le nom Louisianais.

Le major L. Gally commandera le bataillon d'artillerie, fera tirer un salut national sur la nouvelle Place d'Armes et sur la place Washington le 7 janvier au coucher du soleil; et du semblables salut, le 8 janvier au lever du soleil, à midi, et au coucher du soleil.

Les commandants des compagnies remettront à l'inspecteur de brigade, le major Chatry, un contrôle exact des hommes présents sous les armes et à la dite revue.

La compagnie des Chasseurs de 1814 et 1815, capitaine Capdevielle, devra se rendre sur la place une demi-heure avant l'heure précitée pour fermer les grilles et en garder les portes.

Le lieut. col. O. Eckholdt commandant l'infanterie, et le major L. Gally commandant l'artillerie, sont chargés respectivement en ce qui les concerne, de l'exécution du présent ordre.

F. CHATRY, inspecteur. D. AUGUSTIN, Brigadier général.

Schneider frère,
89, rue Royale.

Les soussignés, importateurs de pianos et d'instruments de musique en général, ont l'honneur d'informer le public et leurs amis, qu'ils ont maintenant complété leur assortiment de pianos et d'instruments de musique, qu'ils offrent à vendre à des prix modérés ...

Ils appellent l'attention particulière des amateurs et dilettanti sur un nouvel instrument de musique, désigné sous le nom de "Harmonicorde", ou Piano-Orgue, ...

Ignace Pleyel & Co., Paris. J. Chickering, Boston. Henry Erben, Nunns & Clark, New-York. Wm Dubois, Mast P. Soyer, New-York. R. Jenn, J. Gabriel, Nouvelle-Orléans. Th. de la Hache, ...

SCHNEIDER FRERES, No 89, rue Royale, vis-à-vis la Banque de la Louisiane.

Changement de magasin.

W. HARTKOPF a l'honneur d'informer ses clients et le public en général, que son magasin, qui était 172 rue Royale, est transporté à son nouveau local **No 116 rue Royale, entre St-Louis et Conti.** ...

Pianos à queue. Pianos verticaux obliques.

Bottes, Souliers, Chapeaux et Casquettes en gros.

Les soussignés ont maintenant en main et recevront continuellement un assortiment complet de **bottes, souliers et chapeaux** ... **Brodequins. Bottes. Guêtres, Bottes et Brodequins. Chapeaux et Casquettes.** ...

JAMES E. NORTH & Co, 11, Magasins.

BOTTES, SOULIERS ET BRODEQUINS.
G. W. DUNHAM,
No 5, rue du Magasin.

Reçoit en ce moment un assortiment complet de bottes, souliers, etc. ... **Dames et Demoiselles.** ...

BOTTES, SOULIERS et Chapeaux—395 caisses venant d'arriver et en débarquement des navires Mary et Adeline Porterhoff, R. D. Shepherd, Harriet, Jessica, Maid of Orleans, Brutus, Liberty et Hooper. ... I. ROBBS & Co., Successeurs de R. G. Hobbs, No 12, rue de la Douane.

MAGASIN DE TAPIS.
23, Rue Chartres.

REÇU récemment, nouveaux genres de tapis de velours et de Bruxelles. ... A. BROUSSEAU & Co.

TAPIS! TAPIS!!

NOUS avons reçu par les derniers arrivages d'Europe un des plus beaux assortiments de tapis ... P. MAILLARD & Co., 67, rue Royale.

Tapis, Etoffes à rideaux, &c.

CHITTENDEN & DAMERON ont reçu dernièrement un nouvel approvisionnement pour compléter leur stock ... CHITTENDEN & DAMERON, 25, Chartres et 27, Douane.

EAU DE VIE, Madère, Port, Sherry—En magasin ... TH. BAILLY BLANCHARD & Co.

100 PANIERS Champagne ... A. LARROQUE & Co.

50 CAISSES absinthe ... A. LARROQUE & Co.

VINS—... A. LARROQUE & Co.

VIN de Porto—... BERNARD TURPIN, 20, Vieille Levée.

LISTADOS—... H. DE GOER & RIFFLARD.

VENTES DE CE JOUR.

PAR BERNARD TURPIN, encanteur.

Vente par Bernard Turpin.

Vins, Amandes, Huiles, &c.
PAR BERNARD TURPIN.

JEUDI 6 janvier, à 4 heures du soir, au magasin, il sera vendu ...: 300 barils huile d'olive, 200 barils vin doux, 25 barriques Fanny Fölly, 15 do, 6 barils raisins, ... En débarquement du navire La Jacob, venant de Barcelone. Conditions à la vente.

Vente par Consigne de Marchandises.
PAR F. H. PETITPAIN.

JEUDI, 6 janvier, à 10 heures, il sera vendu ...

VENTES A L'ENCAN.

Succession de William Moore.
PAR J. EUGENE TOURNÉ, encanteur.

JEUDI 13 janvier 1853, à midi, à la Bourse St-Louis, il sera vendu à l'encan, en vertu d'un ordre de l'honorable Quatrième Cour de District de la Nouvelle-Orléans, en date du 2 décembre 1852, les propriétés suivantes, appartenant à la dite succession, savoir:

1o—Un certain lot de terre situé dans le premier district, dans l'îlet borné par les rues Girod, Hevia, St-Jean et St-Pierre, ...

Conditions—Un tiers comptant, la balance à 6, 12 et 18 mois de crédit ...

MADAME E. FOURNIER,
23, RUE BOURBON, 23,
Entre Canal et Douane.

VIENT d'ouvrir un salon de Modes, lingerie et articles divers, pour dames.

LES YEUX.
C. DUHAMEL, opticien,
Rue de Chartres, 86,

VIENT d'arriver d'Europe avec un grand assortiment de lunettes et de verres pour toutes les vues. ...

MAGASIN DE SELLERIE
DE
Newark, N. J.

ANDREW G. BULL & Co, No 15, rue du Canal, Nouvelle-Orléans, et 301, Broad Street, Newark, New-Jersey, manufacturiers et importeurs de sellerie et tout article dans ce genre, ... ANDREW G. BULL & CO.

GROCERIES. Une bonne et belle Grocerie, ayant une nombreuse clientelle, et située dans un des meilleurs quartiers du premier district, à vendre à des conditions avantageuses. S'adresser rue de Chartres, No 115, entre St-Louis et Conti.

CIGARES—35,400 cigares de la Havane, Millars, Regalias, Trabucos, Medianos et Cilindrados de la Alhambra, Puntualidad, Palma et Vegueras en débarquement du brick Adams Gray, et à vendre par LABORDE & XIQUES, 37, rue Commune.

PAPIERS PEINTS FRANÇAIS.
DELCROIX—importateur.
No. 106, rue de Chartres, entre Conti et St Louis,

APPELLE l'attention des entrepreneurs, propriétaires, &c., sur
Le grand assortiment de **PAPIERS PEINTS,**
qu'il vient de recevoir par les derniers arrivages de France, des dessins les plus nouveaux ...

Zinc, Cuivre, Ferblanc.
L. V. DELAMARE,
Rue de la Douane, entre Bourbon et Royale.

ENTREPREND travaux de zinc, plomb, cuivre, ferblanc et tôle. ...

HOPITAL ... Shell Road.

CET établissement fondé par le Dr. C. A. LUZENBERG et conduit par les mêmes ... Dr J. RHODES, 108, rue Canal.

DIVERS—100 caisses vin muscat 1re qualité; 20 caisses savon de Castille; ... Fdo DE FUENTES & Co.

EAU DE VIE de Cognac—... Fdo DE FUENTES & Co.

CIGARES de la Havane—... Fdo DE FUENTES & Co.

CONFITURES de la Havane—... Fdo DE FUENTES & Co.

VIN sec et doux de Malaga—... Fdo DE FUENTES & Co.

VIN—... Fdo DE FUENTES & Co.

SARDINES—... Fdo DE FUENTES & Co.

BOUGIES—... Fdo DE FUENTES & Co.

VIN d'Oporto ... Fdo DE FUENTES & Co.

BEURRE DE GOSHEN—En débarquement ... JOS. H. MAREY, 76 rue des Magasins.

ESCLAVES
PAR J. EUGENE TOURNÉ, encanteur.

JULIA, âgée de 25 ans, bonne domestique de maison. Conditions: Comptant.

Marchandises sèches étrangères et domestiques.
PAR VINCENT & Co.
43, rue Bienville.

Marchandises de Modes.
PAR F. FERNANDEZ.

JEUDI, 6 du courant, à 10 heures et demie du matin, il sera vendu à son magasin d'encan, encoignure de St-Louis et Chartres, No 138, un lot assortiment de marchandises de fantaisie, comprenant: ...

Quincaillerie, blanchisseuse et domestique
PAR N. VIGNIE, encanteur.

VENDREDI, 6 janvier, à midi, il sera vendu à la Bourse St-Louis, LOUISA, négresse âgée d'environ 26 ans, cuisinière, blanchisseuse et domestique de maison, garantie exempte de tous les vices et maladies prévus par la loi. Conditions:—Comptant.

VENTES A L'ENCAN.

Parfaite Blanchisseuse et Repasseuse.
PAR S. GUINAULT, encanteur.

IL sera vendu vendredi 7 janvier 1853, à midi, à la Bourse de la Cité, rue St Louis: La négresse Betty, âgée d'environ 30 ans, parfaite blanchisseuse, bonne domestique et sujette ... Conditions:—Moitié comptant et la balance à 6 mois de crédit, ...

Vente de Syndic.
PAR MORPHY & NEVIUS.

LUNDI, 17 du courant, à midi, il sera vendu à l'Arcade de Banks, rue des Magasins, en vertu d'un ordre de l'honorable Troisième Cour de District de la Nlle-Orléans, en date du 31 décembre 1852, les objets dépendant du Syndic ...

300,000 Cigares de la Havane.
PAR MORPHY & NEVIUS, encanteurs.

MERCREDI 19 du courant, à 10 heures du matin ...

Vente de propriétés, à l'amiable.
PAR J. A. BEARD & MAY,
No 8, Arcade de Banks.

UNE belle maison en briques, rue St-Charles, près la rue du Canal; ... Une maison de résidence, à deux étages en briques, dans la rue Constance; ...

HOPITAUX VETERINAIRES,
Pour toute espèce d'animaux domestiques,
ET ATELIER DE MARECHALERIE,
Rue Bourbon, entre Dumaine et St Philippe, 256.

CEDANT aux désirs de plusieurs propriétaires d'animaux, M. Delrieu, médecin vétérinaire, lauréat des écoles vétérinaires de France, ...

A louer—La grande maison de résidence No 165, rue Conti, à des conditions très avantageuses ... LABORDE & XIQUES, 37, rue de la Commune.

A louer pour le 1er novembre courant. Trois appartements au-dessus de la pharmacie Alexis et Levis, encoignure Royale et Bienville ...

A LOUER.—Pour quelques années, la **Raffinerie de la Louisiane**, située sur la levée, 3me district, ... JUAN Y. DE EGANA, 47, rue Bienville.

A LOUER.
Une maison à trois étages, en briques, située rue Royale No 150, entre Toulouse et St-Louis. ... EDWD. SHIFF & Co, No 129, rue de la Commune.

A Louer.
A dater du 1er novembre prochain, les deux magasins de la maison maintenant en construction à l'encoignure Canal et Baronne, ...

—**Aussi**—
TROIS BUREAUX, dans la même bâtisse, faisant face à la rue Baronne. Pour les conditions s'adresser au club du Pelican, 95, Canal.

URIAH A. POLLARD & Co.,
No 76, rue du Canal, entre Chartres et Levée,

VIENNENT de recevoir par les récents arrivages du Nord les articles suivants, convenables aux marchands de la ville et de la campagne: 10 caisses papier à écolier, $1. 25 à $3 la rame, 10 do do à lettre, $1. 25 à $4 do, 50 mille plumes d'oies, prix assortis, 100 gros plumes métalliques Gillots et autres, 25 do encre bleue et noire, lonces à 8onces, 10 caisses ardoises allemandes, Nos 2 à 6, 4 do crayons d'ardoises, fins et autres, 200 grosses crayons de bois FABERS et autres.

FASHIONABLE STORE,
Encoignure des rues St. Charles et Commune,

J. DUCOURNAU, de retour de France, a l'honneur d'informer ses habitués et le public en général qu'il a reçu par les steamers Washington et Franklin, un riche assortiment de CASIMIRS couleurs, haute nouveauté, ... J. DUCOURNAU.

Librairie Religieuse et Classique.
CHARLES GUERINEAU & CO.
208, Rue Royale, au coin de la rue d'Orléans,
Seuls agents en cette ville pour les Orgues expressives de Stein.

ONT reçu par les derniers arrivages de France un grand assortiment ...

WHISKEY de ... — A vendre, à l'arrivée du navire Lady Franklin, ... WILLIAMSON, ZABATIN & Co, 30 1/2, rue Poydras.

Dame-jeannes.
EN débarquement du navire Connecticut, venant du Havre: 1000 dame-jeannes de cinq gallons, à vendre par PAUL JUGE FILS & Co, 22 rue St-Louis.

VENTES A L'ENCAN.

PAR J. B. BLACHE & Co.

VENDREDI 7 courant, à 10 heures du matin, il sera vendu à leur magasin d'encan, rue de Chartres, No 77: ... Conditions libérales à la vente.

Compagnie de Steamers de la Malle des Etats-Unis.
POUR NEW-YORK, via LA HAVANE.—Le navire à vapeur ... CRESCENT CITY, ... capitaine ... partira du coin de la place Jackson, ... Pour fret ou passage, s'adresser au bureau de la Compagnie, 95, rue des Magasins. JAMES R. JENNINGS, Agent.

POUR LA CALIFORNIE.
DIRECTEMENT POUR SAN FRANCISCO VIA ASPINWALL, NAVY BAY.
SEULE LIGNE POUR LE TRANSPORT DE LA MALLE.
Compagnie de la Malle du Pacifique.
Jours réguliers des départs: 7 et 22 chaque mois.

Le magnifique steamer FALCON, commandé par le capitaine H. Rogers, ... ARMSTRONG, HARRIS & Co, 25, rue Natchez.

POUR PHILADELPHIE,
Compagnie de Navigation à Vapeur de Philadelphie.

Le steamer STATE OF GEORGIA, du port de 1500 tonneaux, capt. John E. Walker, ... partira régulièrement de Savannah le Mercredi ...
Passage à la chambre, pour Philadelphie, $25. Billets pour tous les points jusqu'à New-York $25. Entrepont, $8.
Pour fret ou passage, s'adresser à PADELFORD, FAY & Co, agents à Savannah. HERON & MARTIN, agents, à Philadelphie.

Ligne de Steamers de New-York à Savannah.
Une fois par semaine.

Les magnifiques steamers neufs FLORIDA, Capitaine Lyon, ALABAMA, Capitaine Ludlow. Partiront de Savannah et de New York, tous les samedis. Ces steamers sont du port de 1300 tonneaux, et sont insurpassables pour la sûreté, la vitesse et le confort. ... Passage à la Chambre $25, payable avant l'embarquement.
Agents: PADELFORD, FAY & CO., Savannah. SAMUEL L. MITCHELL, 194, Front St New-York.

Pour les Attakapas.—Le beau steamer, tirant peu d'eau ANNA No 2, capitaine J. L. Laberthe, partira pour les Attakapas TOUS LES MARDIS, à midi, prenant du fret et des passagers pour St Martinville, la Nouvelle Ibérie, Franklin, Centreville, Pattersonville, et tous les ports intermédiaires. ... CH. DEMLANC, 14, Douane.

PAQUEBOT DE LA COTE.
Pour Bayou Sarah, Portland, Waterloo, Baton Rouge et tous les ports intermédiaires.—Les propriétaires du bateau à vapeur E. D. HAAS ... BELLA DONNA, ... J. H. MORRISON & Co, agents, No 1, Front Levée.

AVIS est par le présent donné à toutes personnes qui auraient besoin de monter ou descendre des bateaux chargés ou non, ainsi que des navires, que le bateau à vapeur DANIEL BOONE, ... PAUL LACROIX, rue Toulouse.

Pour la Havane.—La goëlette de 1re classe MILDAS, capitaine Ch. Ranch, ayant la plus grande partie de son chargement engagé, partira incessamment. Pour balance du fret ou passage s'adresser à R. CABUZAC & Co, No 29, Vieille Levée.

POUR LA HAVANE.—Le brick de première classe, à voilier, doublé et chevillé en cuivre JOHN S. GITTINGS, capitaine Lossepe, ... DELVAILLE & MORENO, 24 et 34 Vieille Levée, entre Bienville et Douane.

Pour le Havre.—Le navire paquebot régulier de première classe, REBECCA, capitaine Sawyer, ayant une partie de son chargement engagé, partira incessamment. ... H. V. BAXTER, No 25 rue Carondelet.

JOSEPH FRYTEL,
Encoignure Conti et Chartres.

De retour d'Europe où il avait été pour ses achats, prévient sa nombreuse clientèle et le public en général qu'il a reçu, jeudi prochain 2 décembre, l'ouverture d'une partie de son assortiment, reçu par les navires Annawan et Annapolis, du Havre, et Africa, de Liverpool, se composant des articles suivants, savoir:

Montres et Pendules.

Montres savonnettes, or et argent des meilleures fabriques de Londres et de Liverpool, telles que MJ TOBIAS, J. F. COOPER, JAS. HODDELL & Co, FRENCH ROYAL EXCHANGE, ...

Bijouterie. ...

Chapeaux—Chapeaux, Chapeaux.

LES soussignés viennent de recevoir par les derniers arrivages de France 8,000 chapeaux de feutre sans apprêt, de différentes couleurs, tels que matelots, tyroliens et autres, qu'ils offrent à vendre aux marchands de la ville et de la campagne à des prix très modérés.

AUSSI: Un renouvellement complet de leurs chapeaux d'hiver, savoir: Chapeaux de soie de toute qualité. Chapeaux de castor noir do. Chapeaux de feutre casimir do. Chapeaux de feutre noir et gris pour amazone. Chapeaux de soie et feutre pour cadets. Casquettes drap, velours, soie et toile cirée pour hommes et cadets, de genre le plus nouveau. Chapeaux cantiers en toile cirée, de différentes couleurs. Chapeaux de fantaisie pour enfans du 1er âge. Casquettes de chasse en cuir, de couleurs assorties. Nous commanderons comme par le passé de faire sur commande, toute espèce de chapeaux, au goût de nos pratiques, d'après la nouvelle prix avec le conforme. ALBERT & TRICOU, 37 rue de Chartres et 63 rue Royale.

DERR
RUE DE CHARTRES, 67.
Fabrique, 57, Passage de la Bourse.

A L'HONNEUR de prévenir le public et ses clients qu'il vient de recevoir des chapeaux nouveau goût, de Paris.

AUSSI: Un assortiment de casquettes et chapeaux fantaisie pour enfans de tous âges. ...

REÇU par le Wm Penn, de New-York, un assortiment de baleines de toutes longueurs, pour robes et corsets; ... M. P. CHASSANIOL.

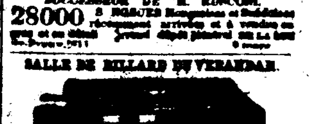

SANGSUES—SANGSUES.
L. PROVOST,
RUE ST-PIERRE, no 191.
SUCCESSEUR DE M. RIPCOPL.

28000 SANGSUES Hongroises et Suédoises récemment arrivées et à vendre en gros et en détail. ...

SALLE DE BILLARD DE VERANDAH.

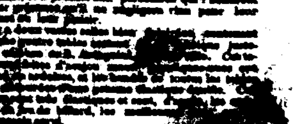

LE soussigné a l'honneur d'informer les amateurs du jeu de billard qu'il a organisé, à leur intention, une salle ...