FIÈVRES

ANTI-FIÈVREUX LÉCHELLE

Rue Lamartine No. 35, à Paris.

[illegible] des fièvres récentes ou anciennes de tous les pays, et qui résistent au quinine.

Dépôt chez [illegible] CASTELNAU, coin St Louis et Royale.

EXCURSIONS DAGUERRIENNES.—L'ouvrage complet, composé de 114 Planches [illegible] LES MONUMENTS les plus remarquables du globe d'après le daguerréotype. ALBUM de 18 VUES de PARIS, 20 fr. Do. de 28 VUES d'ITALIE [illegible] OUVRAGE COMPLET en deux volumes, 130 fr. Chez LEREBOURS & SECRETAN, 13, Place du Pont-Neuf. 3t—20a

BAROMÈTRE ANÉROIDE.—[illegible] son exactitude et la sécurité [illegible] à tous les autres systèmes, surtout pour [illegible] Lerebours & Secretan, se trouve sur le cadran. Place du [illegible] 3t—20a

FEUX D'ARTIFICES,

MARIN, SUCCESSEUR DE CHAROY.

[illegible] pouvant être transportées dans les Colonies, et [illegible] 1fps—31

CARTES A JOUER, OPAQUES,

B. P. Grimaud et Co.,

SEULS FABRICANS EN FRANCE.

RUE DE BONDY, No. 70, A PARIS.

[illegible] Les Cartes OPAQUES [illegible] au travers sous quelque jour qu'elles [illegible] 3t—20

PARFUMERIES FINES DE F. LANDON.

RUE ST. DENIS No. 124, A PARIS.

[illegible] expéditions dans les Amériques et [illegible] SPÉCIALITÉS, qui lui [illegible] VINAIGRE de TOILETTE.—Fromboise Water, [illegible] POMMADES, REINE des Fleurs, [illegible] LINES pour les mains, et enfin TOUS [illegible] Bienville et Royale. 2fpi

LUNETTES [illegible] approximativement les distances [illegible] Lerebours & Secretan, [illegible] Place du Pont [illegible] 3t—20a

MICROSCOPE [illegible] Lerebours & Secretan, se trouve sur toutes les montures. En [illegible] 3t—20a

A LA CORBEILLE FLEURIE.

Ed. PINAUD,

Parfumeur, Savonnier, Chimiste,

FOURNISSEUR DE S. M. LA REINE D'ANGLETERRE,

230, Rue St. Martin, à Paris.

Parfumerie fine et Savon de toilette. Maison [illegible] pour les mouchoirs, ses eaux [illegible] le commerce de parfumerie [illegible] sur le continent et aux [illegible] la maison Ed. Pinaud comme [illegible] sa fabrication et au cachet dis[illegible] qui portent sa signature et sa marque. 2 ps—1m

GUIDES SOUVERAINS DES MALADIES DU SANG ET DES NERFS

Névrosine LÉCHELLE

[illegible]

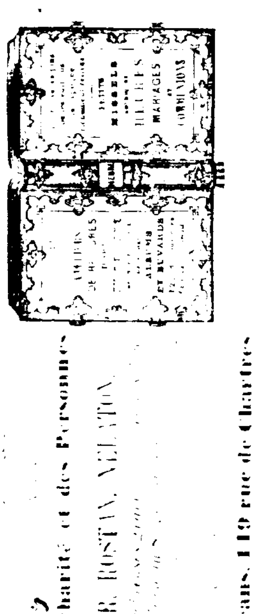

Avis aux marchands de la campagne.

[illegible]

ALBERT & TRICOU.

DRIEZ

Fabrique, 57, Passage de la Bourse.

[illegible]

AVIS AUX PERSONNES CHAUVES et sensibles de la tête.

NOUVELLE INVENTION

PINAUD & MAGNIN.

[illegible]

Acheté à l'encan pour être vendu à des prix très modérés:

[illegible] Verrerie, Candélabres [illegible] Cuillères et Fourchettes à double placage &c.

[illegible] Conde, No 16, [illegible]

L. COLLON

AVIS.

PORÉE & GIRARD,

Marchands commissionnaires,

Importeurs de Vins, Eaux de vie, Liqueurs, &c. &c. &c.

Rue St-Louis, No 7,

CAUSE D'INCENDIE

Grande réduction de prix

[illegible] prix excessivement réduits.

LE PHARE DE NEW-YORK,

[illegible]

Un An ......port compris......$4 50

Six Mois ......do $2 40

On souscrit également à l'ILLUSTRATION reçue par chaque steamer [illegible]

ADOLPHE BLACHE,

69, rue Royale.

Entre Conti et Bienville,

Assortiment de Marchandises d'été.

200 [illegible]

Graines garanties. Récolte de 1851

T. BACHELIER,

[illegible]

N. BRADNER SMITH,

Marchand Commissionnaire, 80, rue Gravier,

[illegible] MAINE, NEW HAMPSHIRE [illegible] NEW JERSEY, PENNSYLVANIE [illegible] KENTUCKY, TENNESSEE [illegible] CAROLINE DU NORD [illegible] FLORIDE & TEXAS 29avril—1m

Sirop Sirop Sirop,

[illegible] VALETON & Co, 78, Tchoupitoulas

GUIDE MEDICAL des familles, des Curés de campagne, des Instituteurs, des dames de charité et des Personnes bienfaisantes.

LA SANTÉ UNIVERSELLE,

Publié par le Dr. Jules MASSÉ. [illegible]

Le 1er Num a paru le 10 Oct. 1851. On s'abonne chez V. Hebert & Co. Libraires, Nlle Orléans, 119 rue de Chartres.

MAISON DE PARIS. — BUREAU — RÉCAMIER, ROSTAN, VELPEAU.

Fabrique de Parfumerie [illegible]

L. BENNY,

Rue de Chartres No. 12[illegible], entre St Louis et Conti.

[illegible]

POMMADES, HUILE AUX FLEURS,—Au jasmin, à la rose, à la violette, &c., &c. Extraits d'odeur, &c. 31mai

GRANDE MANUFACTURE

De Parfumerie française

Gros et détail aux prix de Paris.

REITHER ET PONCELET.

184, Rue de Chartres, vis-à-vis l'Abeille.

CETTE MAISON, qui est aujourd'hui le rendez-vous de la fashion Louisianaise, a pris une telle extension depuis son ouverture, que les propriétaires reconnaissants profitent de cette occasion pour remercier la nombreuse clientelle qui lui a fait dès son début une maison de premier ordre, et qui a su faire une juste appréciation de ses bons produits. L'eau de cologne qu'on achète chez nous une réputation incontestable est toujours vendue au même prix de $1 50 le gallon; tous les autres articles sont dans les mêmes proportions. L'assortiment de ce vaste magasin est des plus complets, et c'est la seule maison dans ce genre, pour les articles de fantaisie concernant la toilette des dames, tels que les savons, flottans, les eaux de toilette, le lait de rose, la Pâte à la violette, les Poudres de Pistache, la Farine de noisettes, les crêmes pour la peau, &c.

Les marchands sont invités à venir faire une appréciation des prix de gros ainsi que des qualités.

8juin—3m

DEPOT D'EAUX DE COLOGNE supérieures à toutes celles connues sur la place.

P. LEVERRIER,

56, *Rue de Chartres, entre Bienville et Conti,*

OFFRE à vendre au dessous des prix de Paris, de l'Eau de Cologne, qualité très supérieure, [illegible] en bouteilles, [illegible] litre 1/2 litre, 1/4 litre, 1/8 litre et 1/16 litre.

Très bonne qualité de 28 degrés à $1 50 le gallon

Supérieure qualité de 30 do à 2 50 do

Extra supérieure do 40 do à 3 00 do

Nos diverses qualités ne contiennent absolument que des essences pures et en premier choix [illegible]

[illegible]

LE consigné offre à vendre la balance de son stock à des prix réduits et à long terme, pour de bon papier sur la ville, savoir:

[illegible] absinthe; 75 do kirsch; [illegible] peppermint; 50 do bitter; [illegible] eau verte; 15 do Dantzick; [illegible] crème de thé; [illegible] absinthe, importation Yersin et Lecoul; [illegible] Bourbon whiskey; [illegible] peppermint; 8 barils oncrère; 30 barriques vin rouge St Julien; 30 barils vin blanc Haut-Sauterne et Barsac, En magasin et à vendre par E. ROUMIEU, [illegible] rue St-Louis

COGNAC PELLEVOISIN—20 demi et 40 quarts pipes, fine preuve, cognac Pellevoisin, [illegible]

52 demi et 25 quarts fine pv, 1835 do do do [illegible]

TH. BAILLY BLANCHARD & Co, 28, rue de la Douane

SARDINES A L'HUILE [illegible]

TH. BAILLY BLANCHARD & Co, 28, rue de la Douane

[illegible] TH. BAILLY BLANCHARD & Co, 28 Douane

VINS de Bourgogne [illegible] TH. BAILLY BLANCHARD & Co, 28 Douane

CHAMPAGNE [illegible] TH. BAILLY BLANCHARD & Co

GENIÈVRE [illegible] TH. BAILLY BLANCHARD & Co, 28 rue de la Douane

BISCUITS [illegible] Crackers [illegible]

DUNTZE & IKIN

Chemises de dessous en coton [illegible]

Toile d'Irlande [illegible]

Mouchoirs batiste [illegible]

Chapeaux paille [illegible]

Iodure Potassium [illegible]

Vin Madère [illegible]

Eau-de-Vie [illegible] LOISON & SILVESTRE

[illegible] LEBOS FRERES,

[illegible] NUMA LACOSTE,

[illegible] EUG. ROCHEREAU & Co

Avances sur consignations

[illegible] D. BORNIO Jr.

GINGEMBRE [illegible] W. F. VREDENBURGH & Co, 20 Vieille Levée

PLATRE—100 balles [illegible] W. F. VREDENBURGH & Co, 20 Vieille Levée

VINS FINS [illegible] BERNARD TURPIN, 20 Vieille Levée

PRUNES [illegible] BERNARD TURPIN, 20 Vieille Levée

SARDINES [illegible] BERNARD TURPIN, 20 Vieille Levée

MADERA de Marseille [illegible] BERNARD TURPIN, 20 Vieille Levée

VANILLE [illegible] BERNARD TURPIN, 20 Vieille Levée

ALCOOL [illegible] BERNARD TURPIN, 20 Vieille Levée

[illegible] PORÉE & GIRARD, 7 rue St Louis

AVIS QUI INTÉRESSE

LES CHEFS DE FAMILLES,

Les Instituteurs et Institutrices,

LES MARCHANDS ET LES ENFANS

Vor. HEBERT & Cie.,

119, Rue de Chartres.

PAR suite d'arrangements pris en France avec les éditeurs des divers ouvrages élémentaires classiques, une réduction de 20 pour 100, et sur quelques-uns même de 25 pour 100, sera [illegible]

CETTE RÉDUCTION

Porte sur la majeure partie des ouvrages de: Noel et Chapsal, Letellier, Lhomond, Poitevin, Gautier, Martin, St-Ouen, l'Ame Fleury, l'abbé Drioux, &c. &c.

Le Télémaque, le Trésor des enfants, la Morale en action, et les différents Alphabets, &c., &c., &c.

[illegible]

[illegible] Pour Un An ... $4 50; Six Mois ... $2 40 [illegible]

GOUTTES DE THIELMAN

Ou spécifique Anti-Cholérique.

Cette préparation est un remède efficace, qui donne un soulagement immédiat dans tous les cas de dyssenterie, coliques, crampes, &c., qui précèdent ordinairement les choléra. Les familles et les personnes qui voyagent feraient bien de se munir de ce remède qu'a déjà sauvé la vie à un grand nombre de personnes.

Vendu, avec la manière de s'en servir, par F. P. DUCONGE, 89, Chartres

PILULES DE BLANCARD, à l'iodure ferreux inaltérable, sans odeur ni saveur de fer ou d'iode, seule formule adoptée par l'Académie de Médecine. "Je pourrais ajouter que j'ai déjà prescrit avec avantage les pilules selon la formule de M. Blanchard, que le but de la parfaite conservation de l'iodure ferreux est complètement atteint. Cet excellent médicament sera encore plus souvent prescrit qu'il ne l'était avant."

BOUCHARDAT, Annuaire de Thérapeutique pour 1851, page 199. Nouvellement reçues et à vendre par DUCONGE, 89, rue Chartres

Vingt-cinq piastres de récompense.

SOUSTRAITES de la résidence des soussignés, dimanche matin, 6 juin, l'esclave HENRIETTE [illegible] AVET FRERES, Encoignure Bienville et Vieille Levée

100 piastres de Récompense.

Parti marron le [illegible] le mulâtre nommé ROBERT REED, âgé de 30 à 35 ans, teint clair, taille de 5 pieds 6 pouces, pesant environ 140 livres; il regarde de travers et a toujours l'air inécontent. La susdite récompense sera payée à quiconque le fera mettre dans une prison, [illegible] L. FABRE & Co, 29, Magasins.

BEURRE—15 tinques beurre de Goshen nouveau; en débarquement du navire à vapeur Wm Penn, à vendre par E. J. HART & Co. 78, Tchoupitoulas

CAVELIER & MAXENT.

Rue Royale, No. 162,

INFORMENT leurs amis et le public [illegible]

AVIS D'ÉLECTION.

Mairie de la Nouvelle Orléans, 19 mai 1852.

EN vertu d'une ordonnance du Conseil Commun de la ville de la Nouvelle-Orléans [illegible]

AVIS est par le présent donné qu'une élection sera tenue, le lundi 21ème jour de juin 1852, pour prendre le vote des personnes payant taxes sur propriétés foncières, dans la ville de la Nouvelle-Orléans, sur la convenance de souscrire pour quarante mille actions [illegible] au fonds capital de la compagnie du grand chemin de fer de l'Ouest, la Nouvelle Orléans et les Opelousas; et quatre vingt mille actions, savoir, deux millions de piastres au fonds capital de la compagnie du grand chemin de fer du Nord, Jackson et la Nouvelle Orléans.

Les polls s'ouvriront à 8 heures A. M. et se fermeront à 6 heures P. M. aux endroits ci-après désignés et sous la surintendance des inspecteurs et greffiers qui seront ultérieurement nommés.

1er ward—Au House Station, rue Nayades.

2d ward—A la case à pompe Jackson No 18, rue Calliope, entre Apollo et Nayades.

3me ward—A la case à pompe Louisiane, encoignure Carondelet et Perdido.

4me ward—A l'hôtel de la rue Conti

5me Ward—Au café du Théâtre d'Orléans, rue d'Orléans

6me Ward—A la case à pompe No 4, rue de l'Hôpital, entre Royale et Bourbon

7me Ward—A l'Ecole, rue des Grands Hommes, entre Bagatelle et Union

8me Ward—A la case à pompe Phoenix No 8, rue Mandeville

9me Ward—Chez M. Gates, encoignure Montégut et Casacalvo.

10me Ward—A l'encoignure nord ouest des rues Josephine et Laurel.

11ème Ward—A l'encoignure des rues Chesnut et Washington

20mai—30t A. D. CROSSMAN, maire.

BUREAU DES COMMISSAIRES De la Dette consolidée de la Nouvelle-Orléans,

NOUVELLE ORLÉANS, 6 MAI 1852.

EN vertu de la 35ème section de l'acte de la Législature de l'Etat de la Louisiane, intitulé "Acte pour consolider la ville de la Nouvelle-Orléans et pourvoir au gouvernement et à l'administration de ses affaires," approuvé le 23 février 1852 [illegible]

Les soumissions cachetées seront reçues à la maison de banque de MM Corning & Co, dans la ville de New York, depuis le samedi 15 mai, jusqu'au lundi 19 juillet prochain, à midi, pour l'achat du tout, ou d'une partie, d'une série de deux millions de la ville de la Nouvelle Orléans [illegible]

COMMISSAIRES:

A. D. CROSSMAN, Maire.

O. DE BUYS, Contrôleur.

W. H. GARLAND, Trésorier.

W. P. CONVERSE, président du comité de finance [illegible]

J. B. PLAUCHÉ [illegible]

A. CAVET, Secrétaire.

RESTAURANT VICTOR,

BROWNSVILLE (*Texas*)

[illegible] VICTOR BASSLACER

Importation de Fayence, Porcelaine et Verrerie

C. CARRERE,

Rue Condé, No 22, et Vieille Levée, No. [illegible]

[illegible]

Verrerie.

[illegible]

Lampes et ornemens de cheminées,

Coutellerie fine, anglaise et américaine

Ustensiles de cuisine de ménage, &c

[illegible]

AVIS.

AYANT été choisis par MM. Lenglet & Co. [illegible] CONSERVES ALIMENTAIRES, [illegible]

FALKE & NORMAN

SUCRE de la Havane [illegible] DELVAILLE & MORENO, 34 Vieille Levée

CAFÉ de la Havane [illegible] DELVAILLE & MORENO, 34 Vieille Levée

TABAC en feuille de la Havane [illegible] DELVAILLE & MORENO, 34 Vieille Levée

OLIVES [illegible] DELVAILLE & MORENO, 34 Vieille Levée

CIGARETTES [illegible] DELVAILLE & MORENO, 34 Vieille Levée

MIEL de Cuba [illegible] DELVAILLE & MORENO, 34 Vieille Levée

PAPIER à cigarettes [illegible] DELVAILLE & MORENO, 34 Vieille Levée

AMIDON [illegible] DELVAILLE & MORENO, 34 Vieille Levée

CIGARES DE LA HAVANE [illegible] DELVAILLE & MORENO, 34 Vieille Levée

F. QUADRAS & Co., 16 RUE DE LA DOUANE, importeurs de produits de la Havane, tiennent constamment un grand assortiment de cigares de la Havane de la célèbre fabrique El Duende, et du tabac en feuilles des meilleures Vegas.

744,000 CIGARES [illegible] D. BORNIO Jr., 31 Gravier

CIGARETTES DE LA HAVANE [illegible] D. BORNIO Jr.

CAFÉ de la Havane [illegible] D. BORNIO Jr., 31 rue Gravier

Corsets! Corsets!

UN grand assortiment de Corsets sans coutures en coton, en satin et en soie. A vendre au Magasin de Variétés de F. JAUFROID, No 62, rue de Chartres.

CHEMISES de peau—100 douzaines chemises de peau légères pour l'été, à vendre par LAGAY & LECANU, 36 rue de Chartres

VETEMENTS d'été [illegible] LAGAY & LECANU, 36 rue de Chartres

HABILLEMENTS d'enfants [illegible] LAGAY & LECANU, 36 rue de Chartres

MALLES [illegible] LAGAY & LECANU, 36 rue de Chartres

CALEÇONS [illegible] LAGAY & LECANU, 36 rue de Chartres

J. FEYTEL,

Arrivé tout récemment du Nord [illegible]

Beurre—Beurre—Beurre!!

LES soussignés viennent de recevoir de Cincinnati 300 boîtes de fer blanc contenant 12 livres de beurre frais, conservé par un procédé chimique. Ce beurre est garanti en conserve indéfiniment. A vendre par O. VALETON & Co, 78 rue Tchoupitoulas

SOULIERS, BOTTES—300 caisses en débarquement des navires Susan Hink et Richmond, de Boston [illegible] JOHN M. GOULD, 4, Magasins

---

VENTES JUDICIAIRES.

Sarah Williams vs [illegible] Williams son mari.

DEUXIÈME Cour de District de la Nlle-Orléans [illegible]

AVIS JUDICIAIRES.

DEUXIÈME COUR DE DISTRICT de la Nouvelle-Orléans [illegible] W. K. WANTON, Député Greffier

Succession de John Ordings.

[illegible] Wm. K. WANTON, Député Greffier

Succession de Thérèse Kramm, alias William Smith.

ETAT DE LA LOUISIANE—Troisième Cour de District de la Nouvelle Orléans [illegible] CHS. WEY-HAM, Député Greffier

Succession de Wm. D. Talbot.

ETAT DE LA LOUISIANE [illegible] CHAS. WEY-HAM, député greffier

Succession de Henry T. Oviatt.

CINQUIÈME Cour de District de la Nouvelle Orléans [illegible] A. BOISBLANC, député greffier

Succession Adrienne Manuel [illegible]

DEUXIÈME COUR de District de la Nouvelle Orléans [illegible] WM. K. WANTON [illegible]

[illegible] LOUIS R. COURTIN, Député Greffier

[illegible] WM. K. WANTON [illegible]

VENTES JUDICIAIRES.

John Valentine vs Henry Castro & als

CINQUIÈME Cour de District de la Nouvelle Orléans [illegible] JAMES P. FRERET, shérif

Vente par le shérif de la paroisse d'Orléans, à l'effet d'opérer un partage.

Succession de feu Gén. Wade Hampton.

John S. Preston et al vs John L. Manning, tuteur.

COUR DU QUATRIÈME DISTRICT JUDICIAIRE—Paroisse d'Ascension [illegible] *Action en partage* [illegible] JAS. P. FRERET, Shérif de la paroisse d'Orléans

Edwin Sabine vs ses créanciers.

CINQUIÈME COUR de District de la Nouvelle Orléans, No. 4215 [illegible] JAS. P. FRERET [illegible]

R. W. Caskin vs ses créanciers

DEUXIÈME Cour de District de la Nouvelle Orléans [illegible] JAS. P. FRERET, Shérif

[illegible] JAS. P. FRERET

Nottert [illegible] vs Herman Jones

PREMIÈRE Cour de District de la Nouvelle Orléans [illegible] JAMES P. FRERET, Shérif de la Paroisse d'Orléans

[illegible] JAMES P. FRERET, Shérif de la paroisse d'Orléans

TAPIS.

[illegible]

Tapis toile cirée.

[illegible]

Rideaux.

[illegible] CHITTENDEN & DAMERON

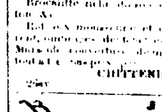

J. S. HOGAN

[illegible]

J. HERNANDEZ,

RUE ROYALE No 43[illegible],

Au dessous de l'Hôtel Saint Louis,

POSSEDE en ce moment et reçoit tous les jours les meilleurs cigares de la HAVANE [illegible] A. HERNANDEZ

A LOUER.

Les magasins suivans, faisant partie de la bâtisse St Louis [illegible] A LA BANQUE DES CITOYENS.

A louer. La maison no 159, rue Conti [illegible] JUAN Y. DE EZIANA, 47, rue Bienville

Propriété à vendre à longs termes.

LA maison et magasin 29, rue Girod [illegible] JAS. E. NORTH, 11, Magasins.

VANILLE—[illegible] S. VALLE, 19, Magasins

VENTES A L'ENCAN.

Actions de la Compagnie de la Banque du Canal.

Succession de Wm. S. Barr.

PAR J. A. BEARD & MAY, encanteurs.

IL sera vendu à l'encan le mardi, 29 juin 1852, à midi, à l'Arcade Banks [illegible] Cinq actions de la Compagnie et Banque du Canal [illegible]

Vin rouge en barriques.

PAR BERNARD TURPIN

SAMEDI 19 juin 1852, à 10 heures, il sera vendu [illegible]

Cheval—Cheval.

Vente pour régler une société.

PAR S. GUINAULT, Encanteur.

[illegible] CHEVAL de monture [illegible]

Beau magasin à l'épreuve du feu, rue Julia.

VENTE SANS RESERVE.

PAR J. A. BEARD & MAY, *Encanteurs.*

IL sera vendu à l'encan, le samedi 19 juin, à midi, à l'Arcade Banks, le magnifique magasin [illegible]

PAR R. B. SYKES.

B. Arnous vs ses créanciers.

VENDREDI, 18 du courant à 10 1/2 heures [illegible]

Succession de Telesphon Rixner.

PAR S. GUINAULT, Encanteur.

IL sera vendu le samedi 3 juillet 1852, à midi, à la Bourse de la Cité, rue St Louis [illegible]

H. N. MONTGOMERY & Co, ENCANTEURS.

Au Mart Auction, 87, rue du Camp.

[illegible] mardi, jeudi et samedi.

AVIS D'ENCAN.

N. 30, Vieille-Levée,

[illegible] Lundis et Mercredis.

Vente par catalogue—Tous les Samedis.

RÉDUCTION! RÉDUCTION!

Avis aux Entrepreneurs.

[illegible] DE POUILLY & GAGNET,

MARCHANDISES SECHES,

Modes, Souliers et Chapeaux,

Encoignure Magasin et Commune, Nos 11 et 13.

[illegible]

Chaussures de Russett,

Bottes,

Brodequins,

Bottines, Brodequins et souliers,

Chapeaux et Casquettes,

[illegible] NORTH BROTHERS

HOPITAL LUZENBERG,

Situé sur le Rail Road Pontchartrain.

[illegible]

PRIX DE LA PENSION:

[illegible] Dr. J. RHODES, 185, rue Canal

CONSERVES. [illegible]

[illegible] QUERTROZE & LANGUORD, Agents

VINS [illegible]

130	do	do	St Emilion Nos 1, 2 [illegible]	
45	do	do	Cantenac Médoc	
[illegible]	do	do	Chateau Margaux	
15	do	do	Chateau Léoville	
20	do	do	Chateau Lafitte	
[illegible]	do	do	Médoc [illegible]	
90	do	do	St Emilion Nos 1, 2, [illegible]	
20	do	do	St Julien Médoc	
15	do	do	Chateau Margaux	
[illegible]	do	do	Chateau Léoville	
65	do	vin blanc	Haut Sauterne	

A vendre par NUMA LACOSTE, 147, rue Royale

EN débarquement du navire [illegible] NUMA LACOSTE, 147, Royale

A VENDRE [illegible] J. N. CURIEN, Encoignure Condé et Douane.

REÇU par le steamer Europe [illegible] J. N. CURIEN, Encoignure Condé et Douane.

COGNAC FINE CHAMPAGNE.—[illegible] J. N. CURIEN, Encoignure Condé et Douane.

Vve de FUENTES. J. CHALARD

FIOL DE FUENTES & CO,

Négociants Commissionnaires,

IMPORTEURS DE VIN DE BORDEAUX, EAUX DE VIE [illegible] 20, Vieille-Levée.

FERMON FRERES,

[illegible] rue Royale, encoignure Douane,

Importeurs de produits d'Europe

ETABLISSEMENT

A BRATTLEBORO, VERMONT.

LE propriétaire Dr R. Wesselhoeft annonce au public qu'il est rétabli de sa grave maladie [illegible]

VENTES A L'ENCAN.

Succession de Veuve Pierre Charles Dussuau.

VENTE POUR OPÉRER UN PARTAGE.

PAR S. GUINAULT, Encanteur.

IL sera vendu samedi 19 juin 1852, à midi, à la Bourse de la Cité, rue St-Louis, les propriétés suivantes:

Six lots désignés par les Nos 1 à 6, situés à l'encoignure Morales et du Port.

Lot No 1 mesure 63 pieds 10 pouces de face à la rue du Port, sur environ 116 pieds 11 pouces de profondeur, entre Bons Enfans et Morales [illegible]

Lot No 3, attenant au No 2, formant l'encoignure des rues du Port et Morales, ayant 30 pieds de face à la rue du Port sur 116 pieds 11 pouces de profondeur et face à la rue Morales.

Lots Nos 4, 5 et 6 ayant chacun 29 pieds 2 pouces de face à la rue Morales, sur 163 pieds 10 pouces de profondeur.

Un lot de terre situé au faubourg Franklin, avenue Washington, entre Bons Enfans et Morales [illegible]

(Voir les plans maintenant exposés à la Bourse.)

Conditions—Un tiers comptant et la balance à 6, 12 et 18 mois de crédit en billets par comptes à la convenance des héritiers, endossés à satisfaction et hypothèque jusqu'à parfait paiement.

Les actes de vente pardevant J. Lisboney notaire public. 16 juin [illegible]

Jolie propriété sur la rue Claiborne.

PAR S. GUINAULT.

IL sera vendu samedi 19 juin 1852, à midi, à la Bourse de la Cité, rue St Louis [illegible]

Voitures, voitures.

Pour cause de départ.

PAR S. GUINAULT, encanteur.

IL sera vendu samedi 19 juin 1852 [illegible]

Actions de la Compagnie d'assurance des Négocians.

PAR VINCENT & Co, encanteurs.

IL sera vendu le lundi 28 juin 1852, à la Bourse St Louis [illegible]

100 Actions de la Compagnie d'assurance des Négocians.

Terrains pour résidence près du Bayou St-Jean. A longs termes.

PAR FERNANDEZ & DOMINGON

SAMEDI prochain 19 du courant, dans la Rotonde de la Bourse St Louis, à midi [illegible]

Beaux nègres de presse à coton, vendus par ordre de la Compagnie de la Presse en Coton de la Levée.

PAR J. A. BEARD & MAY, Encanteurs.

[illegible]

Succession [illegible]

PAR M. BACKET [illegible]

[illegible]

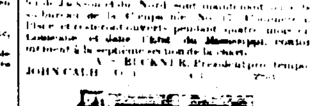

Compagnie du Chemin de fer de Jackson et du Nord.

[illegible] JOHN CALHOUN [illegible]

Railroad de la Nouvelle-Orléans et de Carrollton.

Réduction de prix.

[illegible] CHARLES FAQUHR [illegible]

200 caisses vin rouge diverses marques [illegible]

50 caisses vin rouge Chateau Lafitte, [illegible]

45 do do Haut Brion do

15 do do Chateau La Rose do

A vendre par NADAU DU TREIL, [illegible] St Louis

EN magasin—60 barriques vin de famille, 25 1/2 [illegible]

100 barils vin blanc diverses marques, à vendre par NADAU DU TREIL.

50 Caisses vin Muscat [illegible] NADAU DU TREIL.

EN débarquement du navire Windsor Forest [illegible] HENRY VALETON

SUCRE [illegible] S. DE VISSER & Co, 26 Vieille Levée

CAFÉ—314 sac café du brick P. Soulé, à vendre par S. DE VISSER & Co, 25, Vieille Levée

CIGARES [illegible] S. DE VISSER & Co

VEAU Neuve [illegible] LOISON & SILVESTRE, 21, Douane

30 paniers [illegible] LOISON & SILVESTRE, 21, rue Douane

CHAMPAGNE CIDRE—100 caisses en quart et pintes, à vendre par CONVERSE & Co., 97, Tchoupitoulas

WHISKEY MONONGAHELA—125 barils, une partie très vieux, à vendre par CONVERSE & Co., 97, Tchoupitoulas

TIRE-BOUCHONS & CAT-UP [illegible] CONVERSE & Co., 97, Tchoupitoulas

RIZ [illegible] CONVERSE & Co., 97, Tchoupitoulas

[illegible] CONVERSE & Co., 97, Tchoupitoulas

VIN ROUGE—40 barriques vieux St-Emilion pour famille,

40	do	do	do Listrac
40	do	do	do Pauillac
40	do	do	do Ch. Séguinaud
20	do	do	do Ch. Margaux
30 1/2	do	do	do St-Julien Médoc

A vendre par A. DUBUCH, 77, rue St Louis, entre Royale et Bourbon

100 barriques vin rouge ordinaire Montferrand; 150 do do do St-Julien do; 40 do do do St-Estèphe do. A vendre par A. DUBUCH, 77, rue St-Louis, entre Royale et Bourbon

50 barils vin blanc Haut-Sauterne; 25 barils do do Barsac; 30 barils do do Grave; A vendre par A. DUBUCH, 77, rue St-Louis, entre Royale et Bourbon

15 quarts de pipes cognac vieux de 1825, [illegible] A. DUBUCH, 77, rue St-Louis, entre Royale et Bourbon

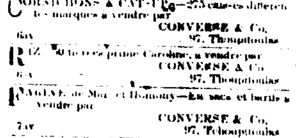

SANGSUES—SANGSUES.

L. PROVOST,

RUE ST PIERRE, no 121.

SUCCESSEUR DE M. RUSCONI.

28000 SANGSUES Hongroises et Suédoises récemment arrivées et à vendre en gros et en détail au grand dépôt central [illegible]

SANGSUES—SANGSUES.

5000 SANGSUES reçues par les derniers arrivages, garanties hongroises et fraîches, à vendre en gros et en détail, à l'entrepôt général, rue de l'Esplanade, encoignure Common. [illegible] A. F. BOUSSIRAN.

VENTES DE CE JOUR

Chemises blanches, linge fait, chapeaux.

PAR J. B. BLACHE & CO.

AUJOURD'HUI, à 10 heures du matin, il sera vendu à leur magasin d'encan, rue de Chartres. Un assortiment de chapeaux et casquettes. 150 douzaines chemises blanches de [illegible] Un assortiment de linge fait [illegible]

VENTES A L'ENCAN.

Charpentier très habile et de grande valeur.

PAR N. VIGNIÉ, Encanteur.

SAMEDI, 19 juin 1852, à midi, il sera vendu à la Bourse St Louis. UN EXCELLENT CHARPENTIER [illegible]

Terrains de grande valeur formant l'encoignure des rues Bourbon et Hôpital.

PAR N. VIGNIÉ, Encanteur.

SAMEDI 19 juin, à midi, il sera vendu à la Bourse St Louis. Deux lots de terre situés dans l'îlet borné par les rues Bourbon, Ursulines, Hôpital et Dauphine [illegible]

Ensemble: 25 actions de la Banque des Citoyens [illegible]

Grande vente de propriétés dans les premier et second districts, titres excellens,

Et vendues sans limites pour clore un intérêt commun.

PAR J. A. BEARD & MAY, ENCANTEURS.

[illegible]

Succession de Wm Park.

Brick Sylphide.

PAR J. A. BEARD & MAY, encanteurs.

[illegible]

[illegible]

Dr. P. BLANCHARD,

Chirurgien dentiste [illegible] rue Royale, No 161,

DR. L. DUCHAMP,

chirurgien dentiste.

[illegible] No 250 Chemin du Bayou.

Fusil de Chasse, Carabines, Pistolets, etc. etc.

[illegible]

M. Nautré, [illegible] Musperous,

A. C. Casbergue, [illegible] D. Guerin.

25 [illegible] 25

Magasin d'Article de Ménage et Manufacture d'ouvrages en ferblanc, en tôle et en plomb.

B. NAUTRÉ & CO.

[illegible]

AUSSI:

Briques à feu [illegible]

CUISINE EN FER DE WEST.

Améliorée et illustrée à New York.

Pompes, Appareils pour les Bains et les Cuisines.

JOHN MCCALL [illegible]

Zinc, Cuivre, Ferblanc.

L. F. DELAMARE,

[illegible]

30 POUR CENT DE RÉDUCTION,

RUE ST CHARLES, No 5,

G. L. [illegible]

VICTOR,

16 *RUE ST CHARLES.* 16

[illegible] VICTOR, 16, rue St Charles

[illegible] JOHN CLAUZURE, 164, Royale

FRUITS A L'EAU DE VIE [illegible] JOHN CLAUZURE, 164 rue Royale

Changement de domicile.

LE soussigné informe le public qu'à dater de ce jour son magasin qui était 58 rue Toulouse est transféré 164, rue Royale, entre Toulouse et St Pierre. JOHN CLAUZURE.

RIZ—En tierçons et demi tierçons, première qualité, à vendre par JOSEPH MITCHELL, 36 rue Poydras

CIGARES—D'importation directe de la Havane, et des meilleures qualités, à vendre par JOSEPH MITCHELL, 36 rue Poydras

RHUM DE LA JAMAÏQUE [illegible] JOSEPH MITCHELL, 36 rue Poydras

---

VENTES A L'ENCAN

Vente sans réserve d'une résidence très agréable à Biloxi.

Enfaite d'un bon d'huîtres, et orné de [illegible]

PAR N. VIGNIÉ, encanteur.

SAMEDI, 19 juin, à midi, il sera vendu à la Bourse St Louis.

Une portion de terre située à Biloxi, [illegible]

333,000 Cigares de la Havane.

PAR BERNARD TURPIN encanteur

MERCREDI [illegible]

Passages Réduits

Compagnie des Steamships de la Malle des Etats-Unis.

Pour New York via la Havane [illegible]

[illegible] EMPIRE CITY, [illegible]

[illegible] Compagnie, 93, rue des Magasins.

JAMES L. DAY [illegible]

POUR PHILADELPHIE,

Compagnie de Navigation à Vapeur de Philadelphie.

[illegible] GEORGIA [illegible]

[illegible]

Pour la Californie. [illegible] EL DORADO [illegible]

[illegible] ARMSTRONG, HARRIS & Co, 45, Batture, près Camp

Ligne de Steamers de New-York à Savannah.

Une fois par semaine.

Les magnifiques steamers neufs FLORIDA, Capitaine LYON, ALABAMA, Capitaine LUDLOW

[illegible]

Paquebot régulier des Attakapas.

[illegible] DARBY & TRENOULET, Agents

Pour les Attakapas

[illegible] ANNA No 2, capitaine J. J. Labarre [illegible]

Pour Tampico

[illegible] DELVAILLE & MORENO.

Pour la Havane

[illegible] P. Soulé [illegible] S. DE VISSER & Co. 26 et 27, Vieille Levée

Pour le Havre. Le navire paquebot CORINTHIAN [illegible] H. V. BAXTER

Pour le Havre.—[illegible] H. V. BAXTER

A vendre

[illegible] PELICAN [illegible]

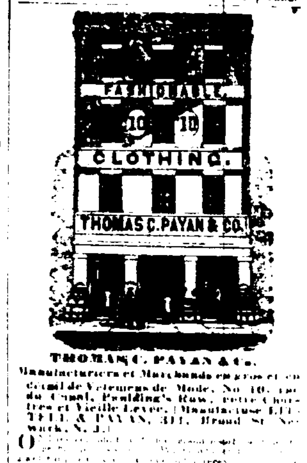

THOMAS C. PAYAN & Co.

Manufacturiers et Marchands en gros et en détail de Vêtemens de Mode, No. 10, rue du Canal, Paulding's Row, entre Chartres et Vieille Levée. [illegible]

[illegible] marchandises [illegible]

Marchandises d'Habitation [illegible]

Pantalons [illegible]

Habits-salopes [illegible]

Pantalons et Gilets [illegible]

THOMAS C. PAYAN & CO, No. 10 Canal

H. ANTOGNINI,

Fabricant de Billards, No. 14, rue Conti, entre Chartres et Levée.

[illegible]

ON trouvera constamment des billards neufs et [illegible] Ten Pin Alley, [illegible]

BOUTEILLES VIDES—[illegible] NUMA LACOSTE