# INSTITUTIONS.

**INSTITUT ST-LOUIS,**
*Dirigé par Mme K. DERON.*

[illegible]

**Institution de Mme. DESRAYAUX**

**Ancienne maison de Mme LEIRIS,**
*Rue Bourgogne entre Bienville et Douane.*
**Année 1851-52.**

[illegible]

**L'éducation morale et religieuse**

[illegible]

*Institution pour les Jeunes Demoiselles*
**Pensionnat et Externat.**

[illegible]

**INSTITUTION DE Mme. PARENT,**
*Entre Royale et Bourbon.*
Madame Parent [illegible]

**MAISON DE PARIS.**

[illegible]

**Vins rouges.**

[illegible]

**N. BRADNER SMITH,**
Marchand Commissionnaire, 60, rue Gravier,

[illegible]

**Habillements d'enfants.**
*Spécialité.*
**Wm. STUART & Co**
8, RUE DE CHARTRES,
Magasin d'habillements confectionnés, spécialité pour les petits
**Garçons seulement,**
Chemises, Cravates, Mouchoirs, Gants, Bas, Bretelles, &c.

---

**TOILES! TOILES!! TOILES!!!**
25 POUR CENT DE REDUCTION.
**GIQUEL & JAMISON,**

No 12, RUE DE CHARTRES.

DÉSIRANT réduire leur beau stock, avant le départ de leur associé pour l'Europe, offrent à partir de ce jour, à un rabais de 25 pour cent, tous les articles qu'ils ont en magasin, savoir:

Jaconats français de Gros Odier & Co, à 25c la yard.
[illegible] bonnes qualités, à 15cts. la yard,
Mousselines organdies, nouveautés, à 50 et 60 la y.
Indienne française, 20c la yard,
Bas de coton pour dames, de $1 à $5 la douzaine,
Chaussettes pour hommes, de $1 à $4 la douzaine,
Mouchoirs batiste de $1 à $15 la douzaine,
Rideaux mousseline brodée, $2 à $20 la paire;
Barèges imprimés 25 cents la yarde;
Gants en filet 20 à 75 cents la paire;
Gants fil d'Ecosse 15 à 25 cts. la paire;
Cols mousseline et jaconat 40 cts à $1 50;
Mouchoirs madras 12 1/2 à 25 cents;
Bas et chaussettes pour enfants;
Chemises flanelle gaz pour dames et hommes,
Dentelle imitation pour manteaux,
Mousseline imitation pour manteaux,
Mousseline suisse brodée, unie et rayée;
Coton blanc et écru de 4 à 10 cents la yarde,
Bas et chaussettes fil d'Ecosse;
Dentelles aux hautes couleurs à 20 cents.
Cotonnade double, singlet coton, coutil à matelas bon teint, cotonnettes, calons.

**Toiles—Toiles.**

20 caisses toile d'Irlande de toutes qualités; 5 do de Hollande; 2 do de Paris, 4 do platillas; 6 do bretagnes et morlaix; 4 balles toile à draps Crotonne 9/4, 10/4, 12/4. 5 caisses do d'Irlande superfine; 2 do ouvré oeil de perdrix; 2 do do damassé par table 6/4, 8/4, 10/4, 400 douzaines serviettes assorties de $1 50 à $4 la douzaine; 2 caisses serviettes et nappes damassées; 5 do batiste et imprimés pour robes, 2 do toile à taies d'oreillers, 1 caisse linon brodé à moustiquaire; 2 do gingat fil dessins nouveaux, 500 pièces bron fil à moustiquaire. 2 caisses coutil nouveautés, 2 do toile du nord une caisse et carreaux.

Toutes nos toiles sont garanties **pur fil** et sortent des meilleures manufactures.

Aussi—Articles pour habitations.

GIQUEL & JAMISON,
21av 12, Chartres.

**Avis aux marchands de la campagne.**

LES soussignés viennent de recevoir par les derniers arrivages d'Europe et du Nord un grand et bel assortiment de chapeaux pour hommes, cadets et enfants, qu'ils offrent à vendre à des prix avantageux, savoir:

50 boîtes chapeaux de Campêche, depuis $1 la douzaine et au dessus.

500 douzaines chapeaux de Panama, depuis $15 la douzaine et au dessus.

300 douzaines chapeaux de paille d'Italie, de tout genre et de toute qualité.

400 douzaines chapeaux de paille cousue, depuis $2 50 douzaine et au dessus.

240 douzaines chapeaux de feutre sans apprêt, de toute nuance et de toute qualité.

Chapeaux de castor noir et gris, de tout genre et de toute qualité.

Chapeaux de castor noir et gris, de tout genre et de toute qualité.

Chapeaux d'amazones pour dames, en feutre et paille d'Italie.

Chapeaux de soie de tout genre et de toute qualité.

ALBERT & TRICOU,
37, rue de Chartres.

Les fashionables trouveront en outre dans nos magasins de détail, 37, rue de Chartres, et encoignure Royale et St Louis, le choix le plus élégant de chapeaux confectionnés avec le plus grand soin, sous la surveillance de notre sieur J. J. Albert, à Paris.

Nous avons aussi comme par le passé à faire tous chapeaux de soie et autres, sur mesure prise avec le conformateur **à notre manufacture**, encoignure Royale et St-Louis.

ALBERT & TRICOU.

**DREZ**
RUE DE CHARTRES, 67,
**Fabrique, 37, Passage de la Bourse,**

A L'HONNEUR de prévenir le public et ses clients qu'il vient de recevoir des chapeaux nouveaux de Paris.

AUSSI:

Un assortiment de casquettes et chapeaux fantaisie [illegible]

**AVIS AUX PERSONNES CHAUVES et sensibles de la tête.**
NOUVELLE INVENTION
*[illegible]*

**PINAUD & MAGNIN,**

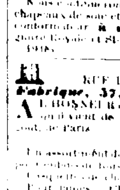

M. PINAUD [illegible]

**Achetés à l'encan pour être vendus à des prix très modérés:**

Faïence, Porcelaine, Verrerie, Candélabres, Lampes, [illegible] Coutellerie de table, Plateaux assortis de couleurs, Rouleaux, Salières, [illegible] Cuillères et Fourchettes à double placage &c.

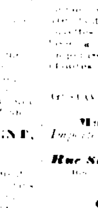

[illegible] **Condé, No 16,** [illegible]

**AVIS.**
GUSTAVE POREE. LÉON GIRARD.
**POREE & GIRARD,**
**Marchands commissionnaires,**
*Importeurs de Vins, Eaux-de-vie, Liqueurs, &c. &c. &c.*
**Rue St-Louis, No 7,**
près la rue Vieille Levée.

CAUSE D'INCENDIE.
**Grande réduction de prix.**
*A. BARRAUD,*
47, Chartres, entre Bienville et Douane.

INFORME [illegible] **prix excessivement réduits.**

[illegible]

**LE PHARE DE NEW-YORK,**
*Paraissant tous les Samedis par numéro de 16 pages in-4o.*

CE journal a complété la première année de son existence, la deuxième année a commencé [illegible]

[illegible]

Un An.............. $4 00
Six Mois.......... $2 50
Un numéro......... 25 cents

Une réduction **de Un Dollar** est accordée aux abonnés du Phare.

**A. STURZENEGGER & ETERNOD,**
44, BIENVILLE—encoignure Chartres

VIENNENT de recevoir par les navires Chesapeake et Middlesex un assortiment complet de Chapeaux de paille pour dames et enfants,
Tricots de paille et crin, éventails,
Gants de soie unis et égyptien,
Barège pure laine, et soie imprimée, et unie,
Barège pour voiles,
Grenadines, Brillantines, Florence,
Batiste écossaise,
Robes jaconas français, à bandes,
Jaconas et mousseline imprimée,
Rubans taffetas noir,
Ombrelles et parapluies de soie
28 caisses de ginghams et 8 caisses mouchoirs Bayonne,
Eau de Cologne, cigares, au prix des manufactures.

**Sirop–Sirop sirop,**

[illegible]

VALTON & Co,
95 Tchoupitoulas.

**ADOLPHE BLAGHE,**
**69, rue Royale,**
*Entre Conti et Bienville,*
**Assortiment de Marchandises d'été.**

200 [illegible]

**Graines garanties.—Récolte de 1851**
**T. BACHELIER,**
Marchand Grainetier, Horticulteur Botaniste,

[illegible]

**GOUTTES DE THIELMAN**
**Ou spécifique Anti-Cholérique.**

[illegible]

F. F. DUCONGE, 20 Chartres.

[illegible]

DUCONGE,
20, rue Chartres.

EVENTAILS—[illegible] BERNARD TURPIN

---

**SALSEPAREILLE DE SANDS,**
*en quarts de bouteilles,*
**Pour purifier le sang et pour la guérison de la scrofule ou mal de roi, maladies causées par le mercure, les rhumatismes, éruptions de la peau, ulcères, maladies de foie, dyspepsie, bronchite, la pierre, consomption, fièvres, maladies de femmes, érysipèles, manque d'appétit, bourgeons, boutons, débilité générale, &c.**

CETTE préparation a subi l'épreuve de plus de 14 ans d'expérience [illegible]

**Maladie de Foie et Scorbut.**
New-York, 27 juillet 1849.

MM A. B. et D. Sands,—Messieurs,—Les expressions ne peuvent que faiblement exprimer ma reconnaissance [illegible]

FERRIER NAZER.

**Ville et Comté de New York, ss.**—Ferrer Nazer, après avoir été dûment assermenté déclare que le document qui précède et auquel il a souscrit son nom est vrai et authentique. Fait et assermenté devant moi le 28 juillet 1849.

C. S. WOODHULL, maire.

**Extrait d'une lettre reçue d'un médecin du Maryland.**
Cambridge Md. 5 octobre 1850

Messrs Sands,
Messieurs,—Ma petite fille était affligée depuis quelque temps de maux de tête et des yeux [illegible]

Je suis respectueusement, &c.
J. FLINT, M. D.

Préparée et vendue en gros et en détail par **A. B. & D. Sands**, droguistes et chimistes, 100, rue Fulton, encoignure William, New York. Vendue aussi par presque tous les pharmaciens des Etats-Unis et du Canada. Prix $1 la bouteille, 6 bouteilles pour $5.

A vendre par **Sickles & Co, H. Kennedy, P. P. Ducongé, J. H. Wright & Co, L. J. Dolhonde, Nouvelle-Orléans, J. Tucker, Mobile, et P. H. M. Graw, Natchez.** 24 avril—2m3ps.

**SALSEPAREILLE DE BULL.**

EN quart de bouteille et d'une **force six fois supérieure** à la plus pure Salsepareille de Honduras et de n'importe quelle autre préparation semblable faite en Amérique.

PRIX $1 LA BOUTEILLE OU 6 BOUTEILLES POUR $5.

[illegible]

**Cette médecine employée selon la formule, guérit invariablement les maladies suivantes:** Scrofules, Cancers, Tumeurs, Eruptions sur la peau, Erysipèle, [illegible]

BONS TEMOIGNAGES.

[illegible]

W. T. PRENTISS, M. D.

**AVIS AUX FEMMES.**

[illegible]

BEAUTE ET BLANCHEUR DE LA PEAU.

[illegible]

MEILLEURS TEMOIGNAGES.

[illegible]

Louisville, 26 décembre 1848.
Dr. JAS. M. MOORE.

[illegible]

JAS. M. MOORE, D.

[illegible]

L. P. YANDELL, M. D.
Professeur de Chimie au College Medical de Louisville.

[illegible]

M. PYLES, M. D. Médecin résident, attaché à l'hôpital de la Marine.

[illegible]

J. WRIGHT & Co,
151, rue de Chartres.

Principaux agents pour la vente de la Salsepareille de J. Bull, à la Nouvelle-Orléans, à leur maison de remèdes patentés, 151, rue de Chartres.—En gros et en détail.

**AVIS QUI INTERESSE**
LES CHEFS DE FAMILLES,
**Les Instituteurs et Institutrices,**
LES MARCHANDS ET LES ENFANTS.
**Ver. HEBERT & Cie.,**
149, Rue de Chartres.

PAR suite d'arrangements pris en France avec les éditeurs des divers ouvrages **élémentaires classiques**, une réduction de **20 pour 100**, et sur quelques-uns même, de **25 pour 100**, sera faite à partir de ce jour sur tous les livres des écoles.

CETTE REDUCTION
Portera principalement sur les ouvrages de:
**Noel et Chapsal—Letellier—Lhomond, Poiterin,—Gaultier,—Martin, St-Ouen,—l'Abbé Fleury, l'abbé Drioux, &c. &c.**
Et aussi sur:
**Le Télémaque,—Le Trésor des enfants, la Morale en action, et les différents Alphabets, &c., &c., &c.**

**VOR. HEBERT & CO.,**
*Librairie française, articles de Bureaux, Papiers peints, &c.*
**149, rue de Chartres.**
Reçu par le State of Maine, du Havre;
**Un assortiment de papier pour fleurs.**

Papier noir glacé,
Do vert pour feuillages,
Do pensée, rouge et bleu;
Do Carmin;
Do bleu outremer;
Do doré, uni et guilloché,
Do argenté do do,
Etc., etc., etc.

A vendre en détail. 24 mai

**100 piastres de Récompense.**

Parti marron le mardi 5 août dernier, le mulâtre nommé ROBERT REED, âgé de 30 à 35 ans, teint clair, taille de 5 pieds 6 pouces, pesant environ 140 livres [illegible]

L. FABRE & Co,
28, Magasin.

BEURRE—15 dixaines beurre de Goshen nouveau, en débarquement du navire à vapeur Wm Penn, à vendre par E. J. HART & Co,
20, Tchoupitoulas

---

**AVIS D'ELECTION.**
*Mairie de la Nouvelle-Orléans,*
19 mai 1852.

EN vertu d'une ordonnance du Conseil Commun de la ville de la Nouvelle-Orléans [illegible]

**BUREAU DES COMMISSAIRES De la Dette consolidée de la Nouvelle-Orléans.**
NOUVELLE-ORLEANS, 6 MAI 1852.

EN vertu de la 37ème section de l'acte de la Législature de l'Etat de la Louisiane, intitulé "Acte pour consolider la ville de la Nouvelle-Orléans et pourvoir au gouvernement et à l'administration de ses affaires", approuvé le 23 février 1852 [illegible]

COMMISSAIRES.
A. D. CROSSMAN, Maire.
O. DEBUYS, Contrôleur.
W. H. GARLAND, Trésorier.
W. P. CONVERSE, président du comité de finances du Conseil des Aldermen.
L. H. PLACE, président du comité de finances du Conseil des Assistant-Aldermen.
A. LAYET, Secrétaire.

**RESTAURANT VICTOR,**
BROW VILLE (Texas)

[illegible]

VICTOR BASSALIER

**Importation de Fayence, Porcelaine et Verrerie**
**C. CARRERE,**
Rue Condé, No [illegible], et Vieille Levée, No 116.

[illegible]

**Verrerie.**

[illegible]

**Lampes et ornements de cheminées.**

[illegible]

**Coutellerie fine, anglaise et américaine**

[illegible]

**Ustensiles de cuisine de ménage, &c**

[illegible]

**AVIS.**

AYANT [illegible] par **MM. Lenglet & Co.** [illegible] **CONSERVES ALIMENTAIRES**, [illegible]

LAURES & NORMAN,

[illegible] DELVAILLE & MORENO. (repeated advertisements for sucre, café, tabac, cigarettes, miel de Cuba, papier, amidon, cigares de la Havane)

**V. QUIDRAIN & Co.,** [illegible] **importeurs de produits de la Havane**, [illegible]

**741,000** CIGARES de la Havane [illegible]
D. BORNIO, [illegible]

**Corsets! Corsets!**

UN grand assortiment de Corsets sans coutures en coutil, en satin et en soie.
A vendre au Magasin de Variétés de
F. JALFROID,
No 62, rue de Chartres.

CHEMISES de peau—100 douzaines chemises de peau légères, pour l'été, à vendre par
LAGAY & LECANU,
36 rue de Chartres

VETEMENTS d'hommes pour l'été [illegible]
LAGAY & LECANU.

HABILLEMENTS d'enfants [illegible]
LAGAY & LECANU,
36 rue de Chartres

MALLES américaines—225 malles américaines de vingt-quatre à trente-six pouces, à vendre par
LAGAY & LECANU,
36 rue de Chartres

CALEÇONS 60 écru—85 douzaines caleçons fil tricoté, article nouveau, à vendre par
LAGAY & LECANU,
36 rue de Chartres

**J. FEYTEL,**

**Arrivé** tout récemment du Nord où il avait été recevoir ses commandes de France et d'Angleterre, informe ses amis et le public en général, qu'il ouvre en ce moment un magnifique assortiment de bijoux [illegible]

**Beurre—Beurre—Beurre!!**

LES soussignés viennent de recevoir de Cincinnati 200 boîtes de forbiane contenant 12 livres de beurre frais, conservé par un procédé chimique. Ce beurre est garanti se conserver indéfiniment.
A vendre par O. VALEÇON & Co,
26 rue Tchoupitoulas

SOULIERS, BOTTES—200 caisses en débarquement [illegible] **GOULD**, 6, Magasins

---

**VENTES JUDICIAIRES.**

[illegible]

JAMES F. FRERET,
Shérif de la paroisse d'Orléans.

**Vincent Alsop vs. Jeremiah McClosky.**

CINQUIEME COUR DE DISTRICT de la Nouvelle-Orléans—No 3,841—A Nommer [illegible]

J. F. FRERET,
shérif de la paroisse d'Orléans

# AVIS JUDICIAIRES.

**Succession de François Coulon.**

ETAT DE LA LOUISIANE. Première Cour de District de la Nouvelle-Orléans—No [illegible] Avis est par le présent donné aux créanciers de cette succession [illegible]

**Succession de Wm. D. Walton.**

[illegible]

L. GONDON,
Député Greffier.

[illegible]

A. J. VILLERE,
Député Greffier.

**Bureau des Terres de la Louisiane.**
*Baton Rouge, 1 avril 1852.*

[illegible]

W. H. CRENSHAW,
Register

# INSTITUTIONS.

**INSTITUTION G. BOYER.**
**148, rue Conti, entre Dauphine et Bourgogne.**

M. G. BOYER [illegible]

**Branches d'instruction:**

[illegible]

**Conditions:**

[illegible]

**NEW ORLEANS AND MANDEVILLE COLLEGE.**

[illegible]

**Trousseau.**

[illegible]

**INSTITUTION JEFFERSON,**
**53, rue Bourbon. Dirigée par J. G. LORD.**

[illegible]

**Conditions:**

[illegible]

**Sont payés à part:**

[illegible]

**COLLEGE DE LA LOUISIANE,**
**Rue Dauphine, entre Ursulines et Hôpital.**
DIRECTEUR: LOUIS DUFAU.

LE Directeur de ce nouvel établissement d'instruction a l'espoir de fonder une maison qui puisse présenter pour la jeunesse de la Louisiane les mêmes avantages que les meilleurs collèges du Nord et de l'Europe. [illegible]

Première classe, par mois ..... $12
Deuxième classe, par mois ..... 10
Troisième classe, par mois ..... 8
Quatrième classe, par mois ..... 6

PETIT COLLEGE.

[illegible]

Prix de la pension par mois ........ $25
Prix de la demi-pension .............. $15

[illegible]

JOHN R. BUTLER. THOMAS GONZALES.
**BUTLER & GONZALES,**
*MARCHANDS COMMISSIONNAIRES.*
POINTE-ISABEL (TEXAS).

**Références:**

Samuel J. Peters Esq.
MM. Delvaille & Moreno,
MM. Converse & Co,
La Veuve Turnarv & Co.
} Nlle-Orléans.
T. Delmas & Co, — Matamoros.
F. Gonzales, — Brownsville, Texas

---

**VENTES JUDICIAIRES.**

Priestley & Bein vs Overstreet & Smith.

CINQUIEME Cour de District de la Nouvelle-Orléans—No 5,664 [illegible]

JAMES F. FRERET, Shérif de la paroisse d'Orléans.

John Valentine vs Henry Castro & als.

CINQUIEME Cour de District de la Nouvelle-Orléans—No [illegible]

JAMES F. FRERET, Shérif de la paroisse d'Orléans.

William P. Converse vs Frederick B. Nunn.

CINQUIEME COUR de District de la Nouvelle-Orléans—No 5,634—En vertu d'un alias writ de saisie et vente [illegible]

JAMES F. FRERET.

QUATRIEME Cour de District de la Nouvelle-Orléans—No 4,609—H. B. Eggleston vs Abram de Park [illegible]

JAMES F. FRERET.

Pierre Boyer vs Octave Aubaux.

PREMIERE Cour de District de la Nouvelle-Orléans—No 7,468 [illegible]

JAMES F. FRERET

TROISIEME Cour de District de la Nouvelle-Orléans, No [illegible]

JAMES F. FRERET.

Succession de feu Mark Thomas [illegible]

CINQUIEME Cour de District de la Nouvelle-Orléans [illegible]

JAMES F. FRERET,
Shérif de la paroisse d'Orléans

DEUXIEME Cour de District de la Nouvelle-Orléans—No 3,775—La Banque de l'Union de la Louisiane vs la succession de F. Impey [illegible]

JAMES F. FRERET.

**F. JAUFROID,**
MAGASIN DE VARIETES,
62, rue de Chartres, entre Bienville et Douane.
FRANGES, rubans,
GANTS soie et fil
VELOURS soie et dentelle,
[illegible]
PARFUMERIE et broderie,
[illegible]
LAINE à broder et canevas.

[illegible]

**TAPIS.**

NOUS avons en main un nouvel assortiment de tapis [illegible]

**Tapis toile cirée.**

[illegible]

**Rideaux.**

[illegible]

CHITTENDEN & DAMERON,
26, rue de Chartres

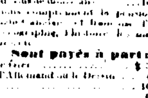

**J. S. HOGAN**—étant le seul agent pour la vente des Charrues de Maysville, Kentucky, des célèbres manufacturiers de Hall et de Ballenger, a en magasin un grand assortiment en fonte et en fer battu, qu'il offre aux prix des manufactures.

[illegible]

Avec un assortiment de Quincaillerie pour habitations [illegible]

J. S. HOGAN,
Encoignure Douane et Levée.

**A. HERNANDEZ,**
RUE ROYALE No 4[illegible],
*Au dessous de l'Hôtel Saint Louis,*

POSSEDE en ce moment et reçoit tous les jours les meilleurs cigares de la HAVANE. Son vaste assortiment le met à même de pouvoir contenter tous les goûts, et les cigares qu'il importe jouissent de la plus grande vogue parmi les amateurs de bon tabac.

Aussi:—Un grand assortiment de cigarettes véritables de la Havane et des meilleures marques. Tabac en carottes, &c.

A. HERNANDEZ,
Rue Royale, au-dessous de l'hôtel St Louis

**A LOUER.**

Les magasins suivants, faisant partie de la bâtisse St-Louis:
Le magasin situé rue Royale, à gauche de l'entrée de l'hôtel St-Louis.
Le magasin attenant à celui ci-dessus décrit
Le magasin situé rue St-Louis, précédemment occupé comme bureau de la salle de bal.
Le magasin attenant à celui ci-dessus décrit, du côté le plus proche de la rue de Chartres.
S'adresser à la BANQUE DES CITOYENS.

BOUTEILLES VIDES—[illegible] NUMA LACOSTE.

---

**VENTES DE CE JOUR.**

**Eau-de-vie française, fruits à l'eau-de-vie, absinthe, &c., &c.**
PAR BERNARD TURPIN.

JEUDI 17 juin 1852, à 11 heures, il sera vendu à l'encan, sur la Levée, vis-à-vis les magasins rouges, en débarquement du navire Mount Washington de Bordeaux,

18 futailles eau-de-vie "Rochelle" et "Charles," [illegible]
17 do do do [illegible]
10 caisses absinthe "Brunetau Sauvajol"
25 barriques vin rouge,
12 barils vin blanc Haut Sauterne,
42 do vinaigre de vin blanc,
50 caisses prunes à l'eau-de-vie,
24 do abricots do,
12 do prunes do,
12 do abricots do,
6 do mousseline do.
Conditions à la vente.

**Succession de Mme C. L. Marr.**
PAR J. A. BEARD & MAY, encanteurs.

JEUDI 17 juin, à onze heures, il sera vendu au domicile de M. Wm Marr, encoignure des rues Bienville et Remparts, conformément à un ordre de l'honorable A. M. Buchanan, juge de la cinquième cour de district de la Nouvelle-Orléans, en date du 29 mai 1852:

Un beau Mobilier [illegible] un superbe PIANO en bois de rose [illegible] un PHAETON de Brett [illegible]

# VENTES A L'ENCAN.

**Beau magasin à l'épreuve du feu, rue Julie.**
VENTE SANS RESERVE.
PAR J. A. BEARD & MAY, Encanteurs.

IL sera vendu à l'encan, le samedi 19 juin, à midi, à l'Arcade Banks, le magnifique magasin, bon bâti [illegible]

**PAR R. B. SYKES.**

VENDREDI 18 du courant, à 10 1/2 heures, il sera vendu au No 27, rue de la Douane [illegible]

**Succession de dame veuve D'Inhay,**
*PAR A. FERNANDEZ & DOMINGON, Encanteurs.*
Bureau No 27, rue Toulouse.

[illegible]

**Nègres négres de [illegible], vendus par ordre de la Compagnie de la Presse à Coton de la Levée.**
PAR J. A. BEARD & MAY, Encanteurs

[illegible]

**E. M. MONTGOMERY & Co,**
ENCANTEURS,
**Au Mart Auction, 87, rue du Camp.**

[illegible]

**AVIS D'ENCAN.**
**N. 30, Vieille-Levée.**
*Jours réguliers pour la vente:*
**Lundis et Mercredis.**
*Vente par catalogue—Tous les Samedis.*

**REDUCTION! REDUCTION!**
**Avis aux Entrepreneurs.**

[illegible]

DE FOUILLY & GAGNET.

**MARCHANDISES SECHES, Bottes, Souliers et Chapeaux, Encoignure Magasins et Commune, Nos 11 et 12.**

[illegible]

**Chaussures de Russell.**
Pour enfants et jeunes gens, de toutes grandeurs.
**Bottes.**
[illegible]
**Brodequins,**
[illegible]
**Bottines, Brodequins et souliers,**
[illegible]
**Chapeaux et Casquettes,**
[illegible]
NORTH BROTHERS.

**HOPITAL LUZENBERG,**
**Situé sur le Rail Road Pontchartrain.**

CET établissement fondé par le Dr C. A. LUZENBERG [illegible]

Dr J. RHODES.

[illegible]

QUEVROUZE & LANGSDORFF, [illegible]

VINS—[illegible]
NUMA LACOSTE,
147, rue Royale

[illegible]

NUMA LACOSTE,
147, Royale

A VENDRE—En débarquement du navire [illegible], arrivé du Havre—2 tonneaux fromages Gruyère [illegible]
J. N. CURIEN,
Encoignure Condé et Dumaine.

REÇU par le steamer Europa, arrivé de Cincinnati et à vendre en magasin:
10 barils vieux Monongahela whiskey,
5 do do peach brandy,
10 do brandy commun, 1re preuve,
10 do genièvre do do,
3 barils jambons préparés pour famille, qualité supérieure par
J. N. CURIEN,
Encoignure Condé et Dumaine.

COGNAC FINE CHAMPAGNE—
[illegible]
J. N. CURIEN,
Encoignure Condé et Dumaine.

Fdo de FUENTES. J. GHALARD
**FDO. DE FUENTES & CO.**
Négociants Commissionnaires,
[illegible]
105, Vieille-Levée

---

**VENTES A L'ENCAN.**

**Succession de veuve Pierre Charles Dudley.**
VENTE POUR OPERER UN PARTAGE.
PAR S. GUINAULT, Encanteur.

IL sera vendu samedi 19 juin 1852, à midi, à la Bourse de la Cité, rue St-Louis, les propriétés suivantes:

[illegible]

**Jolie propriété sur la rue Claiborne.**
*PAR S. GUINAULT.*

IL sera vendu samedi 19 juin 1852, à midi, à la Bourse de la Cité, rue St-Louis [illegible]

**Voitures, voitures,**
*Pour cause de départ,*
PAR S. GUINAULT, encanteur.

[illegible]

**Actions de la Compagnie d'assurance des Négociants.**
PAR VINCENT & Co, encanteurs

[illegible]

**100 Actions de la Compagnie d'assurance des Négociants.**

**Terrains pour résidence près du Bayou St-Jean—A longs termes.**
PAR FERNANDEZ & DOMINGON
Bureau, rue Toulouse No 27

[illegible]

*Succession de Wm Parker,*
**Brick sylphide.**
*PAR J. A. BEARD & MAY encanteurs*

[illegible]

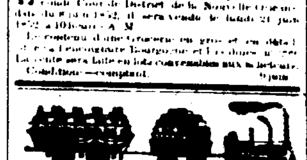

**Compagnie du Chemin de Fer de Jackson et du Nord.**

[illegible]

A. S. BUCKNER, Président pro tempore.
JOHN CALHOUN, [illegible]

**Railroad de la Nouvelle-Orléans et de Carrollton.**
**Réduction de prix.**

[illegible]

CHARLES LAQUE, Secrétaire

**200** Caisses vin rouge diverses marques
100 [illegible]
50 caisses vin rouge Chateau Lafitte, vieux,
45 do do Haut Brion do
15 do do Chateau La Rose, do
A vendre par NADAU DU TREIL,
[illegible] St Louis

EN magasin [illegible]
100 barils vin blanc divers—marques, à vendre par NADAU DU TREIL,
St Louis

**50** Caisses vin Muscat,
100 paniers Champagne diverses marques;
20 barriques [illegible]
30 do Brandy ordinaire,
50 do N. E. Gin, à vendre par
NADAU DU TREIL.

EN débarquement du navire Windsor, venu du Havre, 30 paniers de 12 bouteilles champagne célébrated Jenny Lind.
[illegible]
A vendre par HENRY VALTON

SUCRE—450 caisses sucre blanc, jaune et brun de la Havane, en débarquement du brick P. Soulé, à vendre par S. DE VISSER & Co,
26, Vieille Levée

CAFÉ—314 sacs café vert de la Havane en débarquement du brick P. Soulé, à vendre par S. DE VISSER & Co, 26, Vieille Levée

CIGARES—[illegible] S. DE VISSER & Co, 26, Vieille Levée

VINAIGRE—[illegible] NUMA LACOSTE, 147, rue Royale

VEAUX [illegible] LOISON & SILVESTRE, 24, Douane

30 paniers bouteilles vides, en débarquement du Henly, de Marseille, à vendre par
LOISON & SILVESTRE,
24, rue Douane

CHAMPAGNE CIDRE—100 caisses en quarts et pintes, à vendre par CONVERSE & Co,
97, Tchoupitoulas

WHISKEY MONONGAHELA—125 barils, une partie très vieux, à vendre par
CONVERSE & Co,
97, Tchoupitoulas

CORNICHONS & CATSUPS—275 caisses diverses marques à vendre par
CONVERSE & Co,
97, Tchoupitoulas

RIZ—50 tierçons prime Caroline, à vendre par
CONVERSE & Co,
97, Tchoupitoulas

FARINE de mais et Hominy—[illegible]
CONVERSE & Co,
97, Tchoupitoulas

[illegible]

NUMA LACOSTE,
147, Royale

A. VENDRE—En débarquement du navire [illegible]
J. N. CURIEN,
Encoignure Condé et Dumaine.

---

**VENTES DE CE JOUR.**

**Vente de Cigares continuée.**
*PAR MORPHY & NEVIUS.*

AUJOURD'HUI jeudi, 17 du courant, à 10 heures du matin [illegible]

**Beaux Meubles.**
**Vente pour cause de départ.**
PAR N. VIGNIE, Encanteur

JEUDI 17 juin 1852, à 10 heures A. M. il sera vendu à l'encoignure des rues Conti et Passage de la Bourse:

UN MOBILIER [illegible]

**Tabac, vins, eau-de-vie et cigares.**
PAR R. B. SYKES.

LE JEUDI 17 du courant, à 10 heures, il sera vendu à son magasin d'encan, 37, rue des Magasins [illegible]

# VENTES A L'ENCAN.

**Terrains de grande valeur formant l'encoignure des rues Bourbon et Hôpital.**
PAR N. VIGNIE, Encanteur.

SAMEDI 19 juin, à midi, il sera vendu à la Bourse St-Louis [illegible]

**Grande vente de propriétés dans les premier et second districts, titres excellents,**
**Et vendues sans limites pour clore un intérêt conjoint.**
PAR J. A. BEARD & MAY, ENCANTEURS.

[illegible]

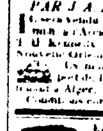

[illegible]

**Dr. F. BLANCHARD,**
Chirurgien-Dentiste [illegible] **rue Royale, No 104.**

**DR. L. DUCHAMP,**
**chirurgien dentiste.**
[illegible] No **350 Chemin du Bayou**

**Fusils de Chasse, Carabines, Pistolets, etc., etc.**

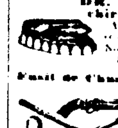

[illegible]

**CONSULAT DE FRANCE.**

[illegible]

**B. TATOUT & CO.**
B. TATOUT, Paris. J. H. CLOSTERMANS, N. O.
**161, rue de Chartres, enc. Toulouse**

ONT l'honneur d'annoncer à leur nombreuse clientèle de la ville et de la campagne, qu'ils ont toujours en magasin un assortiment complet d'articles de luxe et de fantaisie [illegible]

B. TATOUT & Co.
161, rue de Chartres, enc. Toulouse.

**G. LAVIE,**
**No. 5, rue St-Charles, entre Canal et Commune.**

[illegible]

ADR. Z. CAVELIER. L. F. MAXENT.
**CAVELIER & MAXENT,**
*Rue Royale, No. 169,*

INFORMENT leurs amis et le public qu'ils continuent le même genre d'affaires que l'ancienne maison A. & Z. Cavelier [illegible]

VIN ROUGE—40 barriques vieux St Emilion pour famille,
[illegible]
A vendre par A. DUBUCH,
77, rue St Louis, entre Royale et Bourbon

**100** barriques vin rouge ordinaire [illegible]
A vendre par A. DUBUCH,
77, rue St-Louis, entre Royale et Bourbon

**50** barils vin blanc Haut-Sauterne;
25 barils do do Barsac;
30 barils do do Graves;
A vendre par A. DUBUCH,
77, rue St-Louis, entre Royale et Bourbon

**15** quarts de pipes cognac vieux de 1830,
[illegible]
A. DUBUCH,
77, rue St-Louis, entre Royale et Bourbon

**A louer**—la maison no 130, rue Conti, entre Chartres et Royale. Pour les conditions, s'adresser à JUAN Y. DE EGANA,
47, rue Bienville

**Propriété à vendre à longs termes.**

LA maison et magasin 20, rue Girod [illegible]
JAS. E. NORTH,
11, Magasins.

---

**VENTES A L'ENCAN.**

**Vente sans réserve d'une résidence très agréable à Biloxi.**
*En face d'un banc d'huîtres, et ornée de beaux chênes verts,*
PAR N. VIGNIE, encanteur.

SAMEDI 19 juin, à midi, il sera vendu à la Bourse St-Louis:

**Une portion de terre située à Biloxi** [illegible]

**350,000 Cigares de la Havane.**
PAR BERNARD TURPIN, encanteur

MERCREDI 23 juin 1852, à 10 heures, il sera vendu à l'encan, au magasin de M. Chauvin, importateur, No 30, rue Vieille Levée, pour clore diverses consignations [illegible]

**Passages Réduits**
*Compagnie des Steamships de la Malle des Etats Unis.*

**Pour New York via la Havane** [illegible] **FIRE CITY** [illegible]

[illegible] **95, rue des Magasins**
JAMES R. JENNINGS, Agent

**POUR PHILADELPHIE,**
**Compagnie de Navigation à Vapeur de Philadelphie.**

[illegible]

**Pour la Californie**—[illegible]

ARMSTRONG, HARRIS & Co,
4, Natchez, près Camp.

**Ligne de Steamers de New-York à Savannah.**
**Une fois par semaine.**
Les magnifiques steamers neufs
FLORIDA, Capitaine Lyon,
ALABAMA, Capitaine LUDLOW

[illegible]

Agents PADDLEFORD, FAY & CO, Savannah
SAMUEL L. MITCHELL,
[illegible], New York.

**Paquebot régulier des Attakapas.**

[illegible]

DAREY & CREMOULET, Agents

**Pour les Attakapas**

[illegible]

PAUL LACROIX,

**Pour Tampico**

[illegible]

DELVAILLE & MORENO,
34, Vieille Levée

**POUR MARSEILLE.**
**Passagers seulement.**

[illegible]

**Pour la Havane.** [illegible]

S. DE VISSER & CO,
26, Vieille Levée

**Pour la Havane.** [illegible]

**Pour le Havre.** [illegible]

H. V. BAXTER,
25, Carondelet

**Pour le Havre.** [illegible]

H. V. BAXTER, 25, Carondelet

**A vendre.**

[illegible] PELICAN [illegible]
GUIHARD ALDIGE & Co,

[illegible]
FERLOS FRERES.

VINS—[illegible]
St Julien,
Cantenac,
Château Margaux,
Lafitte,
Haut Brion [illegible]

[illegible]
FERLOS FRERES,

ORGE perlé [illegible]
LOISON & SILVESTRE,
24, Douane

SOUCHET [illegible]
LOISON & SILVESTRE
24, Douane

[illegible]
LOISON & SILVESTRE,
24, Douane

PAR le navire Florida, de Bordeaux—50 barriques vin rouge [illegible]
LOISON & SILVESTRE,
24, rue de la Douane.

**D. ATTOGNINI,**
**Fabricant de Billards, No. 14, rue Conti, entre Chartres et Levée.**

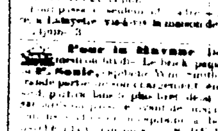

ON trouvera constamment des billards neufs et [illegible] **Ten Pin Alley** [illegible]

**J. F. LELIEVRE** rappelle aux habitants [illegible] **pour du comptant**, les articles de son fonds, consistant en:
Livres de prières et de piété,
Livres classiques,
Images, chapelets, médailles, &c. &c. &c.

[illegible]

L'Illustration, au lieu de $6—$4
Echo des Feuilletons, au lieu de $3 50—$1
Journaux des jeunes filles, au lieu de $3—$1 50.

[illegible]
Illustration, le mois 50 cts.
L'Echo des Feuilletons, le mois, 15 cts.
Journal des jeunes filles, 20 cts.

[illegible]

**Changement de domicile.**

LE soussigné informe le public qu'à dater de ce jour son magasin qui était 26 rue Toulouse, est transféré 164, rue Royale, entre Toulouse et St Pierre.
JOHN CLAUZURE.

VINS [illegible]
JOHN CLAUZURE,
164, Royale

FRUITS A L'EAU DE VIE—[illegible]
JOHN CLAUZURE,
164, rue Royale

RIZ—En tierçons et demi tierçons, première qualité, à vendre par JOSEPH MITCHELL,
36 rue Poydras

CIGARES—D'importation directe, de la Havane, des meilleures qualités, à vendre par
JOSEPH MITCHELL
36 rue Poydras

RUM DE LA JAMAIQUE—7 poinçons qualité supérieure, dans les magasins de la douane, à vendre par JOSEPH MITCHELL,
36 rue Poydras

**FERLOS FRERES,**
24 et 26, rue Royale, encoignure Douane,
**Importeurs de produits étrangers**
[illegible]

DRAPS—10 pièces draps [illegible]
JOSEPH MITCHELL,
36 rue Poydras