L'Abeille de la Nouvelle-Orleans.

JOURNAL OFFICIEL DE L'ETAT DE LA LOUISIANE.—NOUVELLE-ORLEANS, MERCREDI MATIN, 14 AVRIL 1852.

Imprimé et publié par G. F. WEISSE. No 83, RUE DE CHARTRES

NOUVELLE-ORLEANS MERCREDI MATIN, 14 AVRIL.

POUR PRESIDENT:
MILLARD FILLMORE.
POUR VICE PRESIDENT:
JOHN J. CRITTENDEN.

Sujets à la décision de la Convention nationale whig.

Convention.

On connaît le résultat du vote de lundi à la Nouvelle-Orléans. Bien que le chiffre total des suffrages n'ait pas été considérable, les citoyens se sont prononcés à une immense majorité en faveur de la réunion d'une Convention.

Malgré l'opposition que la mesure a dû rencontrer dans certaines paroisses, à cause de l'ombrage que leur porte la ville, elle n'en sera pas moins adoptée par la presque unanimité. C'est que le peuple est fatigué de la méchante Constitution qui paralyse son énergie et le condamne à l'impuissance. Tout le monde est d'accord sur la nécessité de réviser la charte de 1845. Seulement quelques personnes auraient voulu qu'on se bornât à soumettre les amendemens au peuple. Ce moyen est le pire qu'on peut recommander, bien qu'il soit indiqué par la Constitution elle-même.

Il est impossible, en effet, d'en faire entièrement disparaître les défauts, de suppléer aux lacunes, d'ajouter des dispositions nouvelles qui concordent et tendent au même but, en appelant le peuple à accepter ou à rejeter isolément des principes qui n'ont de valeur que par leur rapprochement. Certaines clauses seraient adoptées et d'autres repoussées, au grand détriment de l'unité d'esprit et de vues qui doit régner dans une Constitution.

Il n'y avait qu'un moyen sûr, prompt et facile de replacer la Louisiane dans ses conditions normales de prospérité, c'était de charger une convention de modifier de fond en comble le pacte fondamental. Le peuple l'a compris, et nous ne tarderons pas à enregistrer son verdict.

Quant à l'œuvre de la Convention, elle n'exigera ni beaucoup de temps ni de longues délibérations. Les bases de la nouvelle Constitution sont déjà établies, et il n'y aura qu'à régler les détails secondaires.

Eclairés par la triste expérience du passé et frappés en même temps des résultats négatifs de la charte de 1845, nous avons appris à nos dépens qu'une constitution pour être bonne ne doit consacrer aucun principe, fermer la voie à aucun progrès, interdire aucune amélioration possible dans l'avenir, ainsi que dans le présent, ni river autour de l'industrie aucune barrière ni la renfermer dans un cercle fatal à toute idée susceptible de développement.

C'est là le vice capital de notre présente charte. Elle a tout détruit et n'a rien fondé. Certains abus sont devenus impossibles, mais le bien ne l'est pas moins. Il ne s'y trouve aucun principe vivifiant, aucune idée féconde, aucun germe d'activité. C'est une œuvre stérile, une pièce froide et morte, un index où sont énumérées toutes sortes d'interdictions, de prohibitions et de défenses. Quant au reste, néant. Nous serons heureux de la voir répudier par le peuple.

C'est le 5 juin prochain que doivent être élus les délégués de la Convention, et c'est le 5 juillet que celle-ci doit se réunir au siège du gouvernement.

CONVENTION NATIONALE. — Les sénateurs whigs se sont réunis, le 3 de ce mois, une seconde fois au Capitole pour délibérer sur l'endroit et l'époque qui seraient les plus convenables à la réunion de la convention nationale whig chargée de désigner les candidats à la présidence et la vice-présidence de l'Union. Le meeting a été présidé par M. Mangum. Le comité s'est prononcé, quant à l'endroit, en faveur du renvoi après la réunion de la convention démocratique de Baltimore, et a décidé le 17 juillet. Les avis ont été partagés sur le choix de la localité. Quelques sénateurs se sont prononcés pour Philadelphie, d'autres ont opiné pour Baltimore, et un certain nombre pour Annapolis. Un comité a été désigné pour conférer sur ce point avec les whigs de la Chambre. La double commission recommandera donc la ville et l'époque où devra se réunir la Convention nationale, afin que la question soit une bonne fois tranchée et que les délégués soient prévenus à temps.

Les membres de la commission chargée du remboursement de la dette consolidée se sont réunis lundi pour s'organiser. La commission se compose du maire, du contrôleur, du trésorier et des rapporteurs des comités de finances des deux conseils. M. A. D. Crossman a été nommé président, M. W. P. Converse vice-président, et M. Adolphe Lovet secrétaire. La commission tiendra ses séances à l'hôtel municipal du 1er district.

Nous apprenons que les bureaux du contrôleur, du trésorier, du voyer et du commissaire des rues, sont en vertu de la loi de consolidation, établis à l'Hôtel Municipal du 1er District, vis-à-vis de la Place Lafayette.

Congrès

Séance du 6 avril.

SÉNAT. — Le président soumet au Sénat une communication du département de la marine en réponse à une résolution demandant l'opinion du département sur l'opportunité d'explorer les mers du Nord. Le secrétaire de la marine se prononce en faveur de l'exploration qui ne peut manquer, dit-il, d'amener d'heureux résultats pour le pays.

M. Douglas présente une pétition de Henry O'Reilly demandant que le gouvernement achète une des *ports militaires de telle* façon que le télégraphe électrique qu'il se propose d'établir entre le Mississipi et l'Océan Pacifique puisse être protégé. Il ne demande d'ailleurs ni subvention ni concession de terres. Tout ce qu'il désire, c'est que les établissements soient protégés.

M. Borland présente un bill pour établir une malle quotidienne entre Louisville et la Nlle-Orléans par l'Ohio et le Mississipi.

Les résolutions compromises de M. Clarke sur la non-intervention sont prises en considération.

M. Mason prononce un long discours contre la doctrine de Kossuth. Il soutient que la vraie politique des Etats-Unis est la neutralité. C'est la seule qui convienne au pays dans les conjonctures présentes. Restons y fidèle.

La suite du débat est remise à une prochaine séance et le Sénat s'ajourne.

CHAMBRE DES REPRÉSENTANS.—La Chambre s'occupe de la reconsidération du vote par lequel elle a rejeté le bill pour introduire une pompe à incendie à bord des bâtimens de la marine de guerre.

Après un discours de M. Stuart de Michigan et quelques observations de M. Willson de la Virginie, M. Bocock propose de renvoyer le bill à l'examen du comité des affaires navales.

M. Stanton du Tennessee, rapporteur du comité des affaires navales, présente un substitut dont l'impression est ordonnée, puis la séance du comité est levée. Quelques instans après la Chambre se reconstitue en comité général pour délibérer sur le bill dont l'objet est d'accorder à chaque chef de famille une certaine portion de terres. M. Dunham de l'Indiana fait un discours en faveur de la mesure, puis la séance est levée et la Chambre s'ajourne.

Texas.

Par l'arrivée du steamer *Meteor*, capitaine Forbes, nous avons reçu les journaux du Texas jusqu'au 6 courant. Ils nous annoncent que le trésor de l'Etat est à sec, absolument comme celui de la Louisiane.

Le gouverneur a ordonné que le Dr Kelby fût mis en liberté; ce docteur avait été condamné au pénitentiaire pour sévices et traitemens cruels envers sa femme. Il est relaxé à condition de quitter l'Etat, et nous apprenons qu'il est arrivé à la Nouvelle-Orléans. On le dit atteint d'aliénation mentale.

Les Mormons font une active propagande au Texas. La femme du docteur Kelby dont nous venons de parler a été gagnée à leurs doctrines, et s'est mise en route pour le Grand Lac Salé en compagnie de ses nègres et d'un ministre mormon.

Un convoi du gouvernement sous les ordres du lieutenant Mecklin est arrivé à San Antonio venant du poste militaire établi sur le Concho. Ce poste, perdu dans une prairie, sera transféré à un endroit boisé.

L'attitude des nègres sur plusieurs habitations du comté de Washington, inspire de vives alarmes dans le comté. Ils déploient la plus grande insolence et menacent ouvertement les blancs. Ils sont excités par les esclaves marrons réfugiés dans les terres basses du Brazos. Plusieurs crimes abominables commis dernièrement sont attribués aux nègres.

Les whigs du Texas tiennent des meetings dans tous les comtés pour s'organiser en vue de la campagne présidentielle.

BOSTON.—Un violent orage accompagné de neige a éclaté sur Boston dans la nuit du 5 au 6 courant.

VUE DE LA NOUVELLE-ORLEANS.—M. Louis Schwarz, Passage de la Bourse, près de la rue de la Douane, a eu l'obligeance de nous transmettre un exemplaire d'une magnifique Vue de la Nouvelle-Orléans prise de la presse à coton du 4me district par un artiste de mérite et gravée à Francfort par le célèbre Dondorf. On reconnaît toute la façade de la Levée et sur le second plan les points saillants qui dominent le reste des édifices, tels que la tour de St-Patrick, les flèches de la Cathédrale, le dôme de l'hôtel St-Louis, les clochers de quelques églises, etc. M. Schwarz a quelques exemplaires qu'il offre à vendre. Voir aux avis.

THEATRE D'ORLEANS.—Le bénéfice de Mme Fleury-Jolly a lieu demain, et la représentation promet d'être l'une des plus brillantes de la saison. Mlle Emilie Barou, la charmante transfuge du théâtre des Variétés, ajoutera à l'attrait du spectacle en dansant un pas, et une chansonnette comique fera trêve un moment aux émotions du drame lyrique. Quant à l'opéra, bien que portant une date reculée, il n'en sera pas moins accueilli par beaucoup comme une nouveauté, car il y a bien longtemps que la *Gazza Ladra* ne fait plus partie de notre répertoire. Nous ne dirons rien des titres personnels de la bénéficiaire; ils sont trop manifestes pour avoir besoin d'être énumérés. Chacun comprend toute la valeur de l'artiste, et les habitués se feront tous un devoir de lui donner un témoignage éclatant de leur appréciation.

FEU D'ARTIFICES.—Le feu d'artifices qui devait être tiré au bénéfice de l'Asile des Orphelines de la rue du Camp, est remis à jeudi prochain, 22 du courant, M. Catoir n'ayant pas encore terminé tous ses préparatifs. La façade de St-Pierre de Rome se compose seule de *onze mille* pièces. Les personnes qui ont acheté des billets devront les conserver jusqu'au jour que nous venons d'indiquer.

LE PROFESSEUR SMITH.— M. HORACE SMITH, professeur, lira demain soir, dans une salle de la maison No. 56, rue Royale, des extraits de Milton, de Byron, de Bryant et de Webster. Cet exercice ne peut manquer d'offrir un véritable attrait aux auditeurs, car M. Smith possède à un degré éminent le don si précieux et si rare de bien lire.

CONNECTICUT. Les élections du Connecticut viennent d'avoir lieu. Les démocrates auront probablement une majorité de 20 voix à la législature. Ni l'un ni l'autre des candidats pour la place de gouverneur n'a obtenu la majorité nécessaire pour être élu.

MISSOURI.—La Convention Démocratique du Missouri s'est réunie le 5 de ce mois dans la ville de Jefferson. Environ soixante comtés y étaient représentés par des délégués. M. John W. Kelley a été élu président.

NEW YORK.—Le chiffre des importations de New York, dans le courant du mois de mars, s'est élevé à $12,162,481, et celui des exportations à $4,670,4[illegible]

SUISSE.—Le gouvernement de la Confédération Suisse a écrit au comité chargé de présider à la construction du monument de Washington, qu'il lui enverrait prochainement un bloc de granit rouge portant cette inscription: "L'ancienne Suisse libre à la mémoire du général G. Washington."

MALAGA.—Le consul des Etats-Unis à Malaga écrit à un de ses amis de Washington qu'un violent ouragan a soufflé sur une partie du littoral d'Espagne le 6 du mois dernier et a jeté à la côte deux bâtimens qui croisaient alors dans le port de Malaga. A Gibraltar quarante navires ont été également jetés à la côte, et quatorze dans le voisinage de Carthagène. Le nombre des sinistres sur d'autres points a dû être fort considérable.

Cronique Locale.

ENQUETE.—Le coroner a tenu hier une enquête sur le corps de James Dixon, dont nous avons annoncé le meurtre hier. Verdict: mort d'une blessure infligée avec une arme tranchante dans les mains d'un nommé William Foy.

Foy a été traduit hier devant le recorder Winter, à ses fins d'examen.

— Une autre enquête a été tenue hier sur le cadavre d'un homme noyé dans le 1er district, sur le corps d'un blanc dont le nom n'est pas connu, âgé d'environ 30 ans, trouvé noyé dans le fleuve. Verdict en conséquence.

Richard McKeon a été arrêté hier pour avoir volé de l'argent au préjudice de [illegible] Mullen de St-Croix. L'examen aura prochainement lieu.

Nicolas Miller a été traduit hier devant le recorder Winter, sous la prévention d'avoir dangereusement blessé avec une arme tranchante, un nommé Fisher, dans la rue Navarre. L'arrestation a été opérée par l'officier Zeigler qui a fait l'affidavit d'après les informations qu'il a reçues.

Andrew Armstrong, accusé d'être introduit dans la maison de H. Jacob, et d'y avoir volé des papiers de valeur, a été envoyé hier devant la 1re Cour de District.

John Lucas, accusé d'avoir volé $80 dans une pension de la rue de Chartres, a été envoyé devant la 1re Cour de District.

FEUILLETON.
OLYMPE DE CLEVES.
PAR ALEXANDRE DUMAS.

XIX—Suite.

Bannière goûta la plus vive satisfaction qu'il soit donné à l'amant d'éprouver, c'est-à-dire la preuve d'une préférence bien marquée, accordée par la femme qu'on aime sur un rival supérieur en beaucoup de choses.

Il ne sentit grâce à cette franchise courageuse de sa femme, disposé à plaindre éternellement M. de Mailly, au lieu de l'envier comme il avait fait jusque là.

A partir de ce moment, il lui sembla que ce monstre, qui peu de temps auparavant était la rivale, se couvrait du mépris dont la jalousie avait savolasé ses... lugubre gémissement pour chercher ailleurs une autre proie.

Cette bonne disposition de son cœur allégé le ramena au messager de M. de Mailly.

—Il est fâcheux peut-être que nous n'ayons pas lu ce qu'il nous écrit, dit Bannière, dans le premier désespoir de notre réunion; peut-être nous redemandera-t-il ce qu'il nous a donné. Il serait mal de retenir son bien.

—Son bien! s'écria Olympe. Ah! soyez tranquille, mon ami. M. de Mailly, outre qu'il était naturellement généreux, n'avait rien à me redemander. J'ai dépensé pour lui l'argent qu'il me donnait pour moi. Vous me connaissez Bannière, je ne suis pas avide, et je tiens dans ce que je donne qu'à ce que je reçois. Ces libéralités de M. Mailly ne m'ont pas fait de plus riche que je n'étais quand vous vîntes avec moi de votre théâtre. Seulement grâce à ces libéralités, je n'ai pas dépensé l'argent que mon théâtre me valait; je n'ai pas été obligée de vendre les meubles que j'avais à Lyon, et qui y sont toujours. Voilà pourquoi aujourd'hui, nous avons deux cents louis.

—Alors allons vendre les meubles de la maison de la rue Grange Batelière......

—Restent dans cette maison, repliqua Olympe. Les grands joyaux dont M. de Mailly voulait que je fusse parée, quand je recevais ses amis, restent dans leurs écrins. J'ai traité tout cela comme une valeur qu'on se loue, mais qui ne se donne pas, dont la maîtresse en titre a l'usufruit, mais dont la propriété reste acquise au propriétaire. Toutes ces choses, M. de Mailly le sait bien, et j'ai quelque chose à craindre, c'est qu'il ne me donne au lieu de me redemander. Vous avez jalpé cette lettre: rendez-moi elle quelque lassé?

—Non, je n'ai rien senti qui excédât l'épaisseur d'une lettre ordinaire.

—On peut faire une donation sur une feuille simple. Où est elle, cette lettre?

—Mon Dieu! je l'ai laissée dans mon ancien habit, dit Bannière.

—Et Claire a jeté l'habit dans la malle avec le reste, dit Olympe.

—Eh bien! qu'elle y reste.

—D'ailleurs, nous retrouverons cela comme nos autres effets à Lyon, et nous lirons ensemble cette lettre, n'est-ce pas mon ami? dit doucement Olympe. Si elle renferme des compliments, nous les prendrons à nous deux, si elle contient, ce que je crains, un présent quelconque, je remercierai très humblement M. de Mailly, sans blesser sa délicatesse. Vous verrez ma lettre et je restituerai.

—Vous êtes un ange d'esprit et de vertu, ma chère Olympe.

—Je commence à savoir trouver du plaisir dans l'accomplissement de mon devoir. Allons vite à Lyon.

—Oui, vite, si toutefois le cabriolet nous le permet, chère Olympe.

Le cabriolet n'allait pas vite, mais cependant il force de rouler, il finit par arriver.

Mais lorsque Bannière aperçut les hauteurs de Fourvières et Lyon, et toutes les maisons qui lancent leurs fumées, et ces grands filets de nacre et d'argent qui sont les bras croisés de la rivière et du fleuve, de la Saône et du Rhône il poussa un gros soupir.

Olympe se retourna étonnée.

—Qu'avez vous donc? demanda-t-elle.

Bannière haussa légèrement les épaules.

Rien.

Si fait. Vous êtes assombri, et cela vous est venu tout à coup. Dites-moi ce qui vient de vous prendre.

—Je n'aime pas Lyon; je n'ai jamais aimé cet amas de noires maisons.

—Vous aimerez la nôtre.

—Nous y avons été si malheureux!

—Je ne parle pas de celle-là, de celle-là nous ne prendrons que les meubles, et nous les vendrons si vous voulez.

—Pourquoi avez vous choisi Lyon, chère Olympe, Lyon où j'ai tant souffert?

—Parce que Lyon est assez grand pour qu'on s'y cache.

—Avons-nous tant besoin de nous cacher?

—Mais il me semblait que c'était chose convenue. Voyons, d'où vous viennent ces hésitations, après un plan si bien fait?

—Je ne sais, mais mes pieds ont pris racine à cet endroit où nous sommes. Je regarde cette ville, elle me paraît un gouffre. Ces eaux que l'on admire me font l'effet d'avoir soif d'engloutir quelque chose ou quelqu'un. Je n'aime pas Lyon.

—Expliquez vous.

Je n'aime pas Lyon, qu'habitait la Catalane, qu'habitait l'abbé d'Hoirac, qu'habitait la coiffeuse, notre ennemie. Je n'aime pas Lyon, qui a des prisons, un official, une caserne, que sais-je? Tenez, ma chère amie, si nous n'allions pas loger à Lyon, je crois que nous ferions bien.

—Oh! fit Olympe avec un sourire, vous me faites l'effet d'un homme superstitieux. Voyez donc ce beau soleil, voyez donc cette ceinture d'arbres et ces coteaux verts, voyez donc ces bateaux qui glissent en écaillant d'or ces eaux bleues! Venez à l'extrémité de cette petite île, derrière les maisons; regardez: voyez vous un bouquet d'arbres qui longe un chemin blanc?

—Oui.

—Et devant la Saône? Voyez-vous ce calme, ce pêcheur sur la rive, des enfants qui jouent au bord de l'eau?

—C'est vrai.

—Là est cette petite maison que nous voulons habiter. Regardez comme elle s'éloigne du centre bruyant dans lequel nous vivions avant notre départ. Jamais les bruits passés ne nous reviendront. Cette partie de la ville dort incessamment sous ses marronniers et ses tilleuls. Vous représentez-vous encore l'hiver, c'est-à-dire un tapis de neige coulant ou quelque chose? Vous représentez-vous la petite lampe brillant derrière les rideaux et les arbres dépouillés, comme une étoile de bonheur à dix pas de notre maison, et le port qui mène à la ville? Nous avons les promenades, nous avons l'air pur; maintenant que vous avez regardé tout cela, n'allons pas à Lyon; si vous le voulez plutôt.

—Allons-y donc, puisque vous le voulez, dit Bannière en refoulant un dernier soupir dans sa poitrine; vous ne pouvez me conduire qu'à la joie et au bonheur.

Et ils descendirent vers la ville.

Deux heures après, ils avaient payé le voiturier, rafraîchi leurs habits et leur estomac: ils, campaient dans une hôtellerie en attendant de s'être assez reposés pour aller en quête de la maison. Olympe était trop brave pour se reposer bien longtemps.

Le lendemain, tandis que Bannière dormait encore, elle s'échappa de l'hôtel.

Vingt fois, dans son séjour à Lyon, quand elle se promenait seule, pleurant l'inconduite ou l'abandon de Bannière, elle avait remarqué cette maison isolée dont les feuilles vertes et la belle physionomie lui avaient toujours plu.

Jamais elle n'avait vu de monde aux fenêtres; l'été, elle s'était dit que les maîtres habitaient à la campagne; l'hiver, elle s'était dit qu'à cause du froid et des brouillards, les maîtres se tenaient bien enfermés chez eux.

Elle alla donc droit à la maison, décidée à s'enquérir et à décider les habitans, par l'appât d'un bénéfice, à lui céder leurs droits. Olympe n'avait jamais cru que rien fût impossible à une femme belle et avenante qui voulait bien se donner la peine de demander.

Elle se faisait fête de revenir pour instruire Bannière que l'affaire était faite, pour lui prendre le bras et l'installer.

Une heure de lente promenade la mena droit au but de son voyage.

Elle heurta, le cœur un peu ému, à la petite porte qui longeait la rivière.

On fut quelque temps sans répondre. Elle redoubla, et bientôt elle entendit un bruit de pas qui faisaient craquer le sable des allées du jardin.

La porte cependant ne s'ouvrit pas, et il sembla, tant les précautions étaient grandes, que l'on écoutait de l'autre côté de cette porte ou que l'on cherchait à voir.

Mais, Olympe se trompait sur le premier point. On était bien aise de savoir à qui l'on avait affaire, puisque la porte était percée d'un de ces petits grillages de fer au travers desquels dans les temps de trouble et de guerres civiles, les bons bourgeois de la province, ceux mêmes de Paris, regardaient si la visite était d'un ennemi ou d'un allié.

On regardait et voilà tout.

Olympe aperçut la figure d'une servante qui s'encadrait dans le treillis de fer.

—Que veut madame? lui fut-il demandé.

—Ma bonne demoiselle, cette maison n'est-elle pas à louer? répondit Olympe.

—Non, madame.

—Il me semblait avoir entendu dire le contraire, répliqua Olympe très désappointée.

—Jamais, madame.

Et la servante s'apprêtait à refermer le guichet.

—Pardon, ajouta Olympe, encore une question, mon enfant.

—Faites, madame.

—Par qui cette maison est-elle habitée?

—Mais, interrompit la servante, je ne sais....

—Je n'ai que de bons desseins, dit Olympe en allongeant un peu par la grille à la servante mieux prévenue. Ecoutez moi, je ne guette ni ne suis personne; j'ai grande envie de louer cette maison pour moi, et ce serait me rendre un service signalé que de me la céder.

—Madame, cependant, si celui qui l'habite y tient?

—Ah! je sais tout ce que l'on me dira; mais s'il est possible de parler au propriétaire, je trouverai des raisons pour le convaincre. Je suis une femme, je ne suis pas dangereuse. N'est-il point possible, je le répète, d'être admise à faire valoir mes motifs? Je vous dirai, ma bonne, que si vous me favorisez, et que je puisse convaincre vos maîtres, j'ajouterais un louis à mon écu.

La servante, éblouie, sourit au charmant visage d'Olympe.

—Madame, dit-elle, le propriétaire de la maison n'habite pas cette maison. Mon maître n'est que locataire, et encore n'y vient il que de temps en temps.

—Dans ce moment, y est-il?

—Oui, par bonheur.

—Par bonheur! Vous espérez donc?

—Dame! il est possible, lui qui aime les beaux yeux, qu'il se laisse persuader par les vôtres. Permettez-moi de le prévenir, il viendra: vous causerez tous deux.

—Allez, dit Olympe.

La servante courut dans la direction de la maison. Elle revint trois minutes après, menant avec elle un homme qui ricanait et disait:

—Est-elle bien jolie au moins cette dame pour laquelle tu me déranges, Babette?

Olympe tressaillit au son de cette voix, et instinctivement elle se recula, mais il était trop tard.

La figure de l'abbé d'Hoirac se colla sur le treillis de fer.

Il reconnut Olympe et poussa un cri de surprise et de joie.

Olympe, épouvantée, s'enfuit de toutes ses forces, tandis que l'abbé, naufragé et sacrant, essayait d'ouvrir cette porte pour rattraper sa proie échappée. Mais tandis que la servante avait cherché la clef dans la maison, Olympe avait disparu, et lorsque la porte fut ouverte, l'abbé était trop myope pour retrouver la direction de ses traces.

XX

TOUJOURS LES PRESSENTIMENS À SON TOUR

Olympe, nous l'avons dit, s'était, à la vue de l'abbé d'Hoirac, éloignée toute frissonnante de terreur.

A cent pas seulement, et en reprenant haleine, elle s'était rendu compte du danger qu'elle courait et au-devant duquel, avec tant d'imprudence, elle s'était jetée, malgré les pressentimens de Bannière.

Hélas! il y avait donc plus de délicatesse dans l'amant que dans la femme!

Bannière aimait-il plus, lui qui avait si bien deviné les dangers qu'allait courir son amour?

Olympe venait d'apercevoir d'un coup d'œil tout ce que la révélation de sa présence allait renouveler d'idées chez l'abbé d'Hoirac.

Ce poursuivant opiniâtre, et que rien n'avait lassé, avait renoncé seulement à la poursuite au comte de Mailly, lui qui avait toujours assiégé celle de Bannière.

Respecterait il plus la femme qu'il n'avait respecté la maîtresse, surtout quand la femme par un hasard que son amour propre expliquerait bien certainement à son avantage, était revenue d'elle-même frapper à sa porte?

Olympe se remit à courir, mais au bout de cent autres pas, elle fut encore obligée de s'arrêter: le sang affluait aux tempes et revenait étouffer son cœur.

Puis ses oreilles tintaient, et il lui semblait que ce qui tintement lui disait tout bas: d'Hoirac! d'Hoirac!

Le hasard....c'était le hasard, cependant.

Mais le moyen de croire à ce hasard?

Etait-ce du hasard, que cette insistance qu'Olympe avait mise à être introduite près du maître? L'argent qu'elle avait donné, celui qu'elle avait promis, était-ce du hasard?

Comment ne pas se glorifier de toutes ces circonstances quand on s'appelait d'Hoirac?

—Oh! murmurait Olympe, je l'entends d'ici. Il se dira: «Elle a su ma demeure, elle est accourue, et si elle s'est enfuie en m'apercevant, c'est, comme Galathée, pour être poursuivie. Maintenant qu'elle a signalé sa présence, elle ne demande plus qu'une chose, c'est que je la cherche et que je la trouve.»

Oh! et Bannière?

Et Bannière, s'il savait cela, comment s'accommoderait-il de cette visite matinale à son ancien rival, mieux, à son ennemi? Comment, lui, Bannière, croirait-il à un hasard auquel Olympe, victime de ce hasard, croyait à peine elle-même?

Tout ne s'accordait il pas pour accuser une femme déjà trop soupçonnée?

Et surtout cette précipitation à se lever, à sortir seule, à se rendre dans un lieu écarté. Tout cela pour y trouver à l'improviste, qui?....ce fléau de la tranquillité de Bannière, son second épouvantail après M. de Mailly, l'abbé d'Hoirac!

Hélas! jamais en présence de semblables apparences, presque jamais une femme ne se sent le courage de la franchise, surtout quand cette femme se trouve dans la position d'Olympe. Elle courbe la tête sous le poids d'un passé qui la lui défend. Elle espère tout racheter avec un silence que le moindre écho des bruits d'autrefois épouvante et blesse.

Il va donc falloir tout d'abord avoir un secret, un secret envers l'homme qu'elle aime, qu'elle adore, envers l'homme auquel elle a sacrifié un grand seigneur, un roi, envers l'homme qu'elle s'est décidée à prendre pour le but unique de toutes ses pensées, pour l'arbitre de toutes ses actions.

Elle le fera, quoi qu'il lui en coûte: elle gardera le silence sur ce qui vient de se passer, non pas pour elle, mais pour lui.

Jamais Bannière ne croirait ce qui, en effet, était presque impossible à croire.

Peut-être ferait il semblant de croire, mais alors il n'en serait que plus malheureux, car au fond du cœur il ne croirait pas.

Ainsi rendue à toutes les misères de sa vie d'autrefois, ainsi résolue à mentir, Olympe rentra dans l'hôtel aussi inquiète de trouver Bannière éveillé, qu'elle eût désiré, si tout eût réussi selon ses souhaits, le trouver debout pour lui annoncer une bonne nouvelle.

Au tournant de la rue des Vergettes, où ils demeuraient, elle vit Bannière.

Bannière avait à la fenêtre: il attendait.

Bannière était la mine soucieuse. Son bonheur était de trop fraîche date pour qu'il en fut bien assuré. Un récent propriétaire ne s'accoutume pas sur le champ à savourer ses moissons et ses fruits. Le premier coup de fusil tiré par un acquéreur nouveau dans la garenne qu'il vient d'acheter lui fait tourner la tête pour chercher si le garde qui la surveille est en droit de lui faire un procès verbal comme chassant sur la terre d'autrui.

Bannière attendait donc depuis un quart d'heure.

Bannière avait par degrés traversé toutes les couches qui s'étendent du doute à l'angoisse, du crépuscule à la nuit.

Et tout ce chemin parcouru si tristement par l'imagination de Bannière était sillonné de sinistres lueurs.

Olympe avait elle réfléchi déjà? C'était bientôt. Etait elle allée se promener seule dans Lyon? Avait-elle été attirée dehors par quelque lettre qu'on lui avait cachée à lui, Bannière?

Voilà les questions que se faisait Bannière, et auxquelles répondaient seuls les battemens de plus en plus tumultueux de son cœur.

Il aperçut Olympe et tressaillit.

En l'apercevant, tout était déjà presque oublié. Il avait craint de ne pas la revoir, et il la revoyait.

(à continuer.)

COMMERCIAL.

NOUVELLE-ORLEANS.

MARDI SOIR, 13 AVRIL.

La demande de coton a encore été très animée aujourd'hui, et 11,000 balles ont changé de mains aux anciens prix. Nous cotons middling *à* good middling, de 7 *à* 8 cts.

Nous avons remarqué la vente de quelques lots de tabac sans aucun changement dans les prix.

Il s'est vendu aujourd'hui 800 boucauts de sucre à des prix pleins pour les qualités supérieures: fair, 4 *à* 4⅝. Les qualités inférieures sont dépréciées. Il s'est vendu 1,000 barils de 18 *à* 25 cts le gallon de fermentée *à* choix.

Le marché aux farines est languissant à la même baisse que nous avons signalée hier. Il s'est vendu environ 2500 barils Ohio, de $3 62½ *à* $3 70 le baril. Le maïs est en bonne demande; 7,500 sacs ont été vendus de 45 *à* 47 cts le boisseau.

Les provisions sont très stables. Environ 700 barils de porc ont été pris en différents lots à $17 25 pour le mess non-inspecté, et à $17 50 pour l'inspecté. Il ne s'est rien fait dans le bœuf. Le lard salé est en bonne demande; 500 barriques ont été vendues à 11 cts pour les côtés clairs, 9¾ cts pour les plats-côtés, et à 7¾ cts pour les épaules.

Le whiskey est languissant. Les qualités rectifiées se sont vendues à 16¾ cts le gallon—ce qui est une baisse.

Une vente de 40,000 boisseaux de sel des Iles Turques s'est opérée à 20 cts le boisseau.

Le change est ferme, et les anciens cours se sont bien maintenus. Nous cotons: Sterling, de 10⅜ *à* 10¾; France, 5f. 27½ *à* 5f. 22½; Traites sur New-York, à 60 jours, 1 *à* 1¼ pour cent d'escompte; Checks, à pair.

Le fret est toujours très stable—Deux navires ont été engagés pour Liverpool à ⁹⁄₃₂ d.; et un pour Anvers à 1¼ cts.

LES personnes auxquelles il pourrait être dû par la succession de feu Bernard Boudrain, sont invitées à présenter leurs réclamations au soussigné ou à Frédéric Busson, avocat de la succession, rue St Pierre. P. J. VAURIGAUD, Exécuteur datif. 14 av—3f en 10j

AVIS—Conformément à une résolution adoptée par la Direction provisoire de la Compagnie du chemin de fer de la Nouvelle-Orléans et Jackson, les citoyens de la Nouvelle-Orléans sont invités à assister à une assemblée qui aura lieu au théâtre d'Orléans le JEUDI soir, 15 du courant, à 7 heures P. M. En cette occasion la Direction provisoire soumettra au public le but et les projets de la dite compagnie. Nouvelle-Orléans, 13 avril 1852. L. MATHEWS, président pro tem. JOHN CALHOUN, secrétaire. 14av—2

VUE DE LA NOUVELLE-ORLEANS. LOUIS SCHWARZ, marchand de tableaux et de gravures, encoignure des rues Douane et passage de la Bourse, a l'honneur d'annoncer aux habitans de la Nouvelle-Orléans, qu'il possède une vue de la Nouvelle-Orléans, prise sur les lieux mêmes, il y a environ dix-huit mois, par un artiste de Munich, et dont le dessin a été envoyé à Francfort, Allemagne, où il a été gravé sur acier dans le célèbre établissement de M. B. Dondorf. Cette vue ayant été exécutée avec le plus grand soin peut être considérée comme un chef-d'œuvre du genre, et M. Schwartz l'offre comme tel au public. Prix: en noir............$1 50; coloriée............3 00. 14av—1

Aux Actionnaires de la Compagnie du Chemin de Fer de la Nouvelle-Orléans et Jackson. AVIS est par le présent donné, que la 20me section de la charte de la susdite compagnie ayant été omise par erreur, dans les livres de souscription, elle a été ajoutée sur les dits livres, et tous le publiant en ce jour pour l'information des souscripteurs, qui sont par le présent notifiés, que s'ils ont quelques objections à la dite section, de les faire connaître au bureau du gaz, 120, rue de la Commune, avant le 1er mai, 17 du courant, lequel pour la charte sera enregistré au bureau des hypothèques conformément à la loi. L. MATHEWS, président protem. JOHN CALHOUN, secrétaire. Section 20. A l'expiration de la charte ou quand la dissolution de la corporation rendra sa liquidation nécessaire, trois commissaires seront élus par les actionnaires, dont le devoir sera de prendre possession des propriétés de la compagnie et de conduire ses affaires à une liquidation finale, à telle condition et de telle manière qui seront déterminées par une assemblée des actionnaires, régulièrement assemblés dans ce but, et à l'expiration de la présente charte, une majorité en nombre des actionnaires le jour, les actionnaires ne désirant pas les actionnaires de la compagnie, seront tenus de transférer leurs actions à ceux qui désirent le renouvellement à leur valeur qui sera fixée par des estimateurs qui seront choisis mutuellement dans ce but. 14 av—3t

Compagnie du Chemin de fer de la Nouvelle-Orléans, des Opélousas et de l'Ouest. AVIS est par le présent donné, que les livres de souscription au fonds capital de la Compagnie du chemin de fer de la Nouvelle-Orléans et de l'Ouest, sont maintenant ouverts aux endroits ci-dessous à la Nouvelle-Orléans et dans ses environs. PREMIER DISTRICT. Au bureau de la banque du Crescent et à la banque de l'Union, rue St-Charles. SECOND DISTRICT. Au bureau de M. M. Cohen, No 22, Exchange Place, et au bureau de M. Chapelle No 57, rue Royale. TROISIEME DISTRICT. Au bureau des bateaux à remorque de l'Océan, Levée. QUATRIEME DISTRICT. Au bureau de L. R. Kenner, encoignure des rues Jackson et Tchoupitoulas. ALGER. Au Louisiana Dock, et chez MM. Ross et Seeva. GRETNA. Au bureau de... Les livres seront fermés le 1er de mai prochain, et les souscripteurs sont requis de... Une assemblée des souscripteurs aura lieu à la salle du Lycée, JEUDI, 13 du courant, 1852, à 9 heures du soir, à l'heure de l'après midi pour procéder à l'élection du bureau de direction... C. ADAMS, Jr. Président. BENJ. F. FLANDERS, Secrétaire. 14av—17

A. BARRAUD, 49, Rue de Chartres, entre Bienville et Douane. REÇU par les navires Amélia et Elizabeth, du Havre: Ombrelles depuis $1, peignes écaille et autres, éventails riches et ordinaires, broderie et bandes angloises, mouchoirs de batiste et autres, bracelets velours et gants de soie, cols cravates satin noir, et un beau choix de porcelaine et pièces à fleurs pour la mode de cheminée. Voitures et cabriolets pour enfants. Un choix assorti.... Pour les familles: ...Recommandé aux dames. ...Gants Jouvin à 50 cts la paire. Les cous de coiffure. Faux cheveux en tous genres. Avis—Toutes ces marchandises seront vendues à très bas prix. 14av

Cigares de la Havane. $77,000 Impériales, Regalias, Catoires, Millares, Panetelas, Londres, Cazadores, Regentes, Media Regalias, et un grand nombre d'autres différentes qualités des marques les plus renommées, telles que Cabanas, Figaro, Partagas, Pellecera, Concordia, Silfide, Sumpaiia, Esposicion, Corto Solernas, Dos Hermanos, Sol, Criolla, El Rosa, Lagarito, Maria Luisa, Refugio, Hoja del Gusto, Esclusividad, et autres dont il serait trop long de faire l'énumération, en magasin et à vendre par D. BORNIO Jr. 14av. 31, rue Gravier

ABSINTHE suisse—125 caisses Sauvajol, Brunetou & Co, en magasin et à vendre par GILDEMEESTER & Co. 14av. 31, rue Gravier

TABAC—10 caisses Roanoke et Lump Wood Cat, à vendre par W F VREDENBURGH & Co. 14av. 29, Vieille Levée

SAVON—8000 caisses Union, Eagles et Hooks, à vendre par W F VREDENBURGH & Co. 14av. 29, Vieille Levée

RHUM—100 pipes de la Jamaïque, à vendre par W F VREDENBURGH & Co. 14av. 29, Vieille Levée

VERRES—1000 caisses de Waterford et français, à vendre par W F VREDENBURGH & Co. 14av. 29, Vieille Levée

HUILE DE LIN—31 barils crue et cuite, en magasin et à vendre par W F VREDENBURGH & Co. 14av. 29, Vieille Levée

AVIS est par le présent donné qu'une demande a été faite pour le renouvellement du certificat No 1444 en date du 31 juillet 1845 au nom de la demoiselle Marianne Lanoix, de 21 actions de la banque de l'Etat de la Louisiane, lequel a été perdu ou égaré. 7 av—6 sles

AVIS.—Les créanciers de Mademoiselle Rosalie de Grand Pré, sont priés de présenter leurs comptes à Alexandre Graille, administrateur de sa succession. Son bureau est rue St-Louis, No. 80. av5-3 fen10j

AVIS. LES créanciers de la succession de Marie Claude Planchard veuve Joseph Lefebre, sont priés de présenter leurs réclamations dans un délai de dix jours à Z. Latour, avocat, au No 7, rue St Pierre. 6av—3en10

CERISES et fruits à l'eau de vie: 100 caisses cerises à l'eau de vie; 50 do abricots do; 50 do prunes do; 15 do poires do; 60 do fruits de assortis, à vendre par NUMA LACOSTE. 3av. 147, rue Royale

PRUNES SECHES—25 caisses de douze pots prunes sèches différentes grandeurs, en magasin et à vendre par NUMA LACOSTE. 3av. 147, rue Royale

VIN EN CAISSES—400 caisses vin rouge St Julien et St Estèphe, en débarquement du navire Radius, à vendre par NUMA LACOSTE. 3av. 147, rue Royale

HUILE D'OLIVE—150 paniers huile en grandes bouteilles, véritable Plagnol, à vendre par NUMA LACOSTE. 3av. 147, rue Royale

BOUTEILLES VIDES—150 paniers bouteilles vides, à vendre par NUMA LACOSTE. 3av. 147, rue Royale

EN débarquement du navire Amelia, du Havre, 5 barils Saucissons de Lyon, à vendre par NUMA LACOSTE. 3av. 147, rue Royale

CHAUSSETTES pour enfans—100 douz. chaussettes légères pour enfans de 3 à 8 ans, à vendre par LAGAY & LECANU. 26ma. 36 rue de Chartres

FOULARDS et Cravates—Un joli assortiment reçu par les derniers arrivages de France et du Nord, à vendre par LAGAY & LECANU. 26ma. 36 rue de Chartres

MOUCHOIRS de batiste—150 douzaines pour hommes et enfans, bordures nouvelles, à vendre par LAGAY & LECANU. 26ma. 36 rue de Chartres

CALEÇONS et chemises de peau—350 douzaines caleçons et chemises peau pour l'été, à vendre par LAGAY & LECANU. 26ma. 36 rue de Chartres

MALLES américaines—325 malles américaines de deux à trois pieds, à vendre à très bon marché par LAGAY & LECANU. 26ma. 36 rue de Chartres

CHEMISES—500 douzaines chemises françaises et américaines, à vendre par LAGAY & LECANU. 26ma. 36 rue de Chartres

12 caisses toile d'Irlande; 3 caisses coutil blanc; 1 caisse toile de Paris en 1½ pièces, 6 caisses mouchoirs batiste. 14 caisses chemises dessous coton, en débarquement du navire Shirley, de Liverpool, à vendre par LOISON & SILVESTRE. 1er av. 24, Douane

20 barriques vin rouge en débarquement du navire Caledonia, de Bordeaux, à vendre par LOISON & SILVESTRE. 1er av. 24, rue de la Douane.

SALEP, ABEILLE—56 balles, en débarquement de la goëlette Oregon, de Tampico, à vendre par B. VALLS. 73, Magasins. 1er av

POIVRE—300 sacs dans les chais de la Douane, à vendre par E J HART & CO. 79, Tchoupitoulas. 1er av

CHAPEAUX de paille d'Italie—7 caisses chapeaux de paille d'Italie, assortis, à vendre par JOSEPH LANATA. 11 et 10 Jefferson. 8av

CHAMPAGNE—50 paniers de bonne bouteilles Sillery grand mousseux, Krug & Co; 20 paniers du vingt-quatre demi bouteilles Sillery grand mousseux, Krug & Co, à vendre par ... encoignure Royale et Dumaine.

Grande vente de vin.— L'attention du public est appelée à la grande vente de vins importés, qui aura lieu aujourd'hui, à 11 heures, par Taylor & Toutsé au No 30, rue Poydras. Chaque lot offert se vendu sans réserve.

La vente importante de la succession de Cornélius Paulding, commencera aujourd'hui à midi. Ce sont les meilleures propriétés qui aient jamais été offertes en vente en cette ville. Elles seront vendues à l'encan, sans égard à l'estimation. MM. J. A. Beard & May nous informent que la première propriété offerte sera ces beaux magasins sur la rue du Canal.

L'attention du commerce est appelée à la grande vente de cigares de choix d'importation directe de la Havane, qui aura lieu aujourd'hui à 10½ heures, au No 30, rue Poydras, par Morphy & Norias. La vente commencera par des confitures, gelées, et goyaves et tabac en feuille.

Compagnie d'Assurances de la Nouvelle-Orléans. Nouvelle-Orléans, le 13 avril 1852. L'ELECTION annuelle de neuf directeurs qui devront servir pendant l'année courante aura lieu au bureau de la compagnie le lundi 26 de ce mois, de 10 heures A. M. à 2 heures P. M. 14 av—12f. G. TUYES, Secrétaire.

DEPECHES TELEGRAPHIQUES TRANSMISES A L'ABEILLE

Marché de New-York.

New-York, 10 avril.

Le marché aux farines est calme. Les marques de l'Etat sont cotées de $4 12 à $4 25; celles de l'Ohio valent de $4 35 à $4 56. Le maïs est en demande. Le jambon vaut de 9 à 10 cents la livre. Graisse de 9 1/4 à 9 1/2. Tabac du Kentucky de 6 à 7 cts.

Départ de steamer.

Le steamer Humboldt est parti aujourd'hui pour le Havre. Il n'emporte pas d'espèces.

Rivière de l'Ohio.

Cincinnati, 10 avril.

Le niveau de la rivière est tombé de 7 pouces depuis hier. Le porc et la graisse restent fermes aux dernières cotes. Whiskey, 15 cents le gallon.

Par la ligne de l'Ouest.

New-York, 13 avril.

Il s'est vendu aujourd'hui 1800 barils de farine depuis $4 20 jusqu'à $4 35 pour les marques de l'Etat, et depuis $4 37 jusqu'à $4 56 pour celles de l'Ohio. Le porc est en demande, mais les prix n'ont pas varié. Mess $17 75. Graisse de 9 à 9 1/2 cents la livre. Café de Java 11 1/4 cents la livre. Sucre Orléans 4 1/2 cents la livre.

Arrivée du Daniel Webster.

New-York, 13 avril.—Le steamer Daniel Webster est arrivé ici aujourd'hui, venant de Chagres et de San Juan. Il apporte des dates de la Californie jusqu'au 17 mars. Les nouvelles ne sont pas importantes. Le "Webster" apporte $150 000 en poudre d'or.

PITTSBURG, 13 avril. Il y a 12 pieds d'eau dans le canal et l'Ohio tombe.

CINCINNATI, 13 avril.—Le niveau de l'Ohio tombe rapidement. Mlle Hayes a donné hier soir son dernier concert. Le marché aux farines est calme: le baril commande de $3 10 à $3 15. Whiskey: de 14 3/4 à 15 cts le gallon. Le porc est ferme, mais les transactions ne sont pas considérables.

LOUISVILLE, 13 avril.—Le niveau de l'Ohio tombe rapidement. Le temps est chaud et agréable.

Le Magnolia part ce soir pour la Nlle-Orléans.

Autre explosion de Steamboat.

St-Louis, 12 avril.

Le steamboat Saluda, parti d'ici avec cent passagers, en grande partie des femmes, a fait explosion.—Tous les officiers, à l'exception du second et du pilote, ont été tués.

Arrivée de l'El Dorado.

New York, 12 avril.

L'El Dorado est arrivé, apportant des dates récentes de la Californie, annonçant qu'il y a eu de grandes inondations dans ce pays.

Les machines à vapeur de la raffinerie Howell & Co, ont fait explosion, et trois personnes ont été blessées.

Marché de New-York.

12 avril. Le coton est ferme aux derniers cours, mais il ne s'en est vendu que peu. 5 barils de farine ont été vendus aux cours précédents, le maïs vaut 65 à 66 cents.

Congrès.

Washington, 12 avril

Dans la Chambre, le comité des voies et moyens a proposé d'admettre, libres de droits, les fers de railroads.

Th. MOREAU, Encoignure Royale et Toulouse. MAGASIN D'ARTICLES DE FANTAISIE et articles de coiffure pour hommes, rue et Chartres No 6, entre Commune et Gravier.—Reçu par les navires Minnesota et Moid or Orleans, du Havre, les articles suivants: 20 douzaines chemises toile, devants piqués... Chemises couleurs, jaconas, dito couleurs, Monte Christo, dito San Francisco, Chemises devants toile à $9 la douzaine... Un grand assortiment complet de Chaussettes... Cravates jaconas... Cols Monte Christo... Mouchoirs... Articles de brosserie, toilette et fantaisie. Nota—M. Moreau a l'honneur de prévenir les dames qu'il vient de recevoir par ses arrivages une forte partie de rubans de soie, façonnés, Pompadour et écossais, nouveautés, de rubans de velours noirs et couleurs, bracelets velours, algériens, &c. Un assortiment complet de merceries, tels que... Toujours en magasin un grand choix de cravates, malles, fruettes, &c. en gros et en détail.

Importation de Fayence, Porcelaine et Verrerie. C. CAMMACK, Rue Conti, No 22, et Vieille Levée, No 116. REÇU par les navires Arabella & Hope de Liverpool... Les marchands de la campagne, les familles et les personnes qui tiennent pension ou café trouveront constamment les articles suivants, lesquels leur seront emballés ou livrés à domicile aux frais de l'établissement: Services porcelaine blanche à thé, dîners et toilette opaque. Faïence bleu pâle et gris bleu et brun, des plus chinois; Verrerie. Gobelets pour café de tous modèles; Verres à boire du pour familles; Verres pour tous les vins; Compotiers, sucriers, bols à punch; Carafes à liqueurs, à sirop et à eau. Lampes et ornemens de cheminées. Candelabres dorés en bronze, mossière nouveaux; Lampes solaires de toutes dimensions. Coutellerie fine, anglaise et américaine. Cuillers à café argent d'Allemagne; Couverts argent d'Allemagne et plaqué; Plateaux de toutes dimensions. Porte-huiliers façon française et anglaise; Ustensiles de cuisine et ménage, &c. Chaudières, fours de campagne, casseroles, rôtis sans à café, moulins à café, grecques françaises, &c. Huiles de baleine et du graisse. Camphine, esprit de gaz; Globes pour lampes, tubes, torches, &c. &c. 6 av

HABILLEMENS D'AUTOMNE ET D'HIVER. H. HUARD, No 52, rue de la Commune. REÇU par les navires Westminster, Marathon et le steamer Georgia, un assortiment complet de marchandises confectionnées, consistant en: Habits de toilette, drap noir français superfin, Redingotes drap superfin, noir, bleu, brun et olive, Paletots, sacs et boulevards en drap, castor et tweed, assortiment très varié. Surtouts de toutes nuances parfaitement doublés, Pantalons satin laine, casimir et drap noir, Do. de bataille, dessins nouveaux. Gilets satin, drap, soie, cachemire simples et croisés. Manteaux, gants, cravattes, malles, valises, parapluies etc. etc. Les articles ci-dessus énumérés, sortis des meilleures fabriques de New York, sont pleinement garantis. Un soin particulier ayant été porté à la façon ainsi qu'à la coupe qui est entièrement française, ne laisse rien à désirer. Navire MARATHON. Reçu par le susdit navire, un grand assortiment de chemises toile, lin unies. Aussi un bel assortiment de chemises de dessous et chaussettes en mérinos, laine et coton, de tous les numéros. 13 oc

Changement de Domicile. L. MAJESTE, Commissionnaire, INFORME le public que son magasin qui était rue Toulouse, 26, est transféré 115, rue de Chartres, entre St-Louis et Conti. 24 d

RESTAURANT VICTOR, Brownsville (Texas.) LE soussigné fait savoir avec plaisir à ses amis et au public qu'il a arrangé et annexé à son restaurant, qui est si avantageusement connu, une magnifique maison pour accommoder les voyageurs. Les chambres sont grandes et aérées, et pour la propreté il se flatte de n'être surpassé par aucun établissement de ce genre. Les prix sont modérés. Conditions—Comptant. La table sera toujours approvisionnée de tout ce qu'il y a de plus délicat sur les marchés de la Nouvelle-Orléans, de Brownsville et de Matamoros. Les vins et liqueurs sont des meilleures qualités. 9mu—3m. VICTOR HASSLAUER.

Avis aux Habitans Sucriers. LE soussigné fait savoir à ses anciennes pratiques et aux habitans sucriers en général, qu'il est à même d'entreprendre tous les travaux concernant les équipages à sucre, les citernes en ciment hydraulique, &c. Il s'engage aussi à remédier aux équipages brûlant beaucoup de bois, ainsi qu'aux fourneaux des machines à vapeur. Le tout à des conditions avantageuses. Références. MM. A. Reggio, M. Ribas, A. Livaudais, E. Tureaud, W. Polk. MM. Le Bouligny, P. Somat, E. Fortier, O. St-Amand, O. Cornay. NELSON FOUCHE, No 80, rue Moreau, 3me municipalité, ou chez MM. CORDEVIOLLE & LACROIX, No 123, rue de Chartres. 27fv—4m

Vente pour cause de liquidation. LE soussigné offre à vendre la balance de son stock à des prix réduits et à long terme, pour de bon papier sur la ville, savoir: 800 paniers anisette superfine; 500 surfine; 1000 " commune; 150 caisses curaçao; 12 dito blanc; 120 " marasquin; 100 " absinthe; 75 do kirsch; 400 " liqueur fine; 100 surfine; 100 superfine; 100 paniers guignolet; 100 caisses fruits à l'eau de vie assortis; 50 " eau de fleurs d'oranger; 50 " peppermint; 50 do bitter; 50 " eau verte; 15 do Dantzick; 15 " crème de thé; 40 " absinthe, importation Yersin et Lecoultre et E. Pernod; 40 kirsch même marque; 15 barils Bourbon whiskey; 4 quarts cognac; 6 barils bitter; 4 " peppermint; 8 barils anisette; 30 barriques vin rouge St Julien; 30 barils vin blanc Haut-Sauterne et Barsac. En magasin et à vendre par F. ROUMIEU. 3 mo. 20, rue St Louis

PORTWINE—34½ Portwine "F Durand, crown"; 34½ Madère de F Durand; Très ancien muscat, en débarquement du navire Henry, venant de Marseille, à vendre par J J & J. TARDOS.

VIN en barriques—40 barriques vin Margaux médoc, à vendre par J & J TARDOS. 19 ma. 31, Vieille Levée

VIN en caisses—300 caisses vin St-Julien Médoc; 679 caisses St Estèphe Médoc; 25 do Kirwan; 35 do Léoville; 6 do Yquem, à vendre par J & J TARDOS. 19 ma. 31, Vieille Levée.

Vin de Porto! 28 Quarts Porto Bourgogne doux, Eagle. 26 do do F. Durand, à vendre par BERNARD TURPIN. 31 dem. 20 Vieille Levée.

MADERE de Marseille—10 quarts madère de ... en magasin, et à vendre par BERNARD TURPIN. 20, Vieille Levée

CAFÉ en caisses—10 barils... à vendre par BERNARD TURPIN. 20, Vieille Levée

Liste des Bateaux à vapeur partant aujourd'hui.

14 avril 1852

St Louis	Western World, Norton	5 h P M
Rivière Rouge	Caspian, Dunn	5 h P M
Nashville	Globe, Gilbert	5 h P M
Cincinnati	Gulnare, Linn	5 h P M
Cincinnati	Ohio, Black	5 h P M
Yallabusha River	Osceola, Kirby	5 h P M
Cincinnati	Concordia, Lott	5 h P M
Memphis	George Collier, Gosler	6 h P M
Opelousas	Ophelia, Gordon	12 M
Balize	J T Dorwell, Catchart	10 h A M
New-York	Falcon, Rodgers	5 h P M
Bayou Sara	Gipsy, Ure	5 h A M
Mobile	Mobile, Grant	6 h P M
Rivière Rouge	Fashion, Remer	5 h P M
Louisville	Crescent, Young	5 h P M
Covington	Lenora, Duncan	10 h A M
Red River	P Dalman, Kay	5 h P M
Attakapas	Delia, Castillo	10 h A M
Rivière Rouge	Cockpromise, Cooper	5 h P M
Ouachita	Bee, Olmsock	5 h P M
Bayou Macon	J M Reid, Hall	5 h P M
Red River	Bride, Edwards	5 h P M
Attakapas	Plaquine No 2, Ratler	12 M
Louisville	Alex Scott, Wathall	5 h P M
Mobile	Florida, Olberson	5 h P M

LISTE MARITIME.

Port de la Nouvelle-Orléans.

Expédiés Hier.

Steamship Falcon, Rodgers, pr New-York
Barque Hannah Thornton, Davis pr Philadelphia
Fanny, Bunnoson pr Liverpool
Brick Amerika, Thoreva pr Gode (Suède)
Goelette Ellen & Louisa, Graham pr Corpus Christi
L P Rogers, Ashby pr St Marks
Alice, Maury pr Pensacola
Susan, Smith pr Brazos Santiago
Dora, Boglich pr Pensacola

Arrivés Hier.

Steamship Meteor, Forbes, de Galveston
Steamship Alabama, Auld de San Juan de Nicaragua
Navire Arcadia, Connes, du Havre
Brick Charlotte, Sparks, de Cardenas
David K Aiken, Parker, de Trinidad
Goelette Star, Hobb de Mobile
La Ocelette H L Screaton, parti pour les Attakapas, est retourné en détresse.

STEAMBOATS.

Steamboat Gipsey, Ure, de Bayou Sara, avec un chargement de coton, sucre et mélasse.
Steamboat Plaquine No 2, Ratler, de St Martinville, coton, sucre, &c.
Steamboat Storm, Hunt, de Jefferson, avec un chargement de coton.
Steamboat St Charles, Applegate, de Shreveport, avec un chargement de coton.
Steamboat Rockaway No 2, Davis, de Shreveport, avec un chargement de coton.
Steamboat Alex Scott, Walthall, de Louisville, avec un chargement de farine, lard, porc, fromage et marchandises assorties.
Steamboat Winfield Scott, Carpenter, de Cincinnati, avec un chargement de coton, tabac, porc, marchandises, et autres provisions.
Steamboat America, Johnston de Camden, avec un chargement de coton, &c.
Steamboat T P Leathers, Pierce, de Memphis, avec un chargement de coton, tabac et provisions diverses.
Steamboat P Dalman, Kay, de Natchitoches, avec un chargement de coton, &c.
Steamboat Banner of Attakapas, Tolmson, de la Bayou Vermillion, avec coton, sucre, mélasse, &c.

Chargement du navire Carack, du Havre.

1 caisse marchandises Lewis Ponsard & Co; 20 do Lanata, Gandolfo & Co; 1 do C Roch & Co; 1 do F. Fosse; 1 do F Perret; 3 do P Mallard & Co; 1 do E. Gottsbalk; 1 do S Thomas; 1 do A Genne; 1 do R D Fannes; 1 do Cenis & Co; 1 do B. Talmot & Co; 1 do E Hoersé; 6 do ... Talmond; — colis marchandises à l'ordre.

Memoranda.

Boston, 7 avril—Arrivés, 2, St Peter, Dillingham, de N. Orléans; barques Susan, Sargent, du 3, Margaret, Merriman, du Mary Glover, Chase; des barques Hazard, Eacles; John Carver, Blanchard, Sylphide, Lowry; du capitaine ... navire Emperor, Fedrick, des barques Delphos, Crowell, du 7, Herndon, Green, &c.

Philadelphie, 5 avril—Arrivé, navire John A. Allert, Harwood, de la N. Orléans, expédié, navire Sea Lion, Wilmer, do.

New York, 7 avril—Arrivé, navire Clifton, Ingersoll, de la N Orléans; St Louis, Hooker, du Hudson White, de Zone, Snider, du Java, Jackson, de barque Maria, ...Kane, des barques Roland, Watts, des Lucy, Brewer, Dashing Wave, do.

Ports Etrangers.

Liverpool, 20 mars. Parti, Cambridge, Dyer de la Nlle Orléans.

Londonderry, 17 mars. Arrivé, Provincialist, Quinn de la N Orléans.

Gravesend, 20 mars. Parti John Currier, Bulman pour la N Orléans.

Cowes, 21 mars—Parti Lucinda, Nelson pour la N Orléans.

Bremerhaven, 17 mars. Parti, Wegman pour la N Orléans, Juliana, Koepper de, Président, Meyer do, Caroline...

A la hauteur de St Albans, 21 mars—barque Stephen Lamb, de la N Orléans pour Hambourg.

GRAND CHOIX DE PIANOS Au prix coûtant pour cause de Liquidation. A. PERIER, Rue Royale 310, entre St-Philippe et Ursulines. UN magnifique assortiment de pianos des fabriques de Pleyel et Erard, système d'amélioration inventé. Pianos perfectionnés, palissandre, de 6½ octaves, à $240, $270, et à ... Pianos Pleyel et Erard, grand format, à $300 ... A. Perier se fait de porter pour France et ... Orgues Harmoniums à trois registres ... les personnes qui désirent ...

Schneiderfreres, 28, rue Royale. Avis au public musical. LES soussignés, importateurs de pianos et directeurs de fabrique ... pianos ... Pianos de seconde main à vendre et à louer. SCHNEIDER FRERES, No 28, rue Royale, vis-à-vis de la Banque de la Louisiane. 30 déc—1m3psapab

J. GAUDIN, RUE ROYALE 104, entre les rues St-Louis et Conti. VIENT de recevoir de France un assortiment de pianos des premières manufactures, se composant de pianos pyrolés d'ERARD & PLEYEL, et autres facteurs de renom, ainsi que des pianos à queue, tous fabriqués pour le climat de la Louisiane, et à vendre à des prix raisonnables. M GAUDIN garantit ses instruments sous tous les rapports et se charge des accords et des réparations de pianos, et fait également des échanges sur les pianos qu'il fait. 25 déc—1m

W. HARTKOPF, FACTEUR DE PIANOS, 172, rue Royale, entre Toulouse et St-Pierre. A reçu par les navires Ferrière et Minerva, du Havre: Une demi douzaine de Pianos, consistant en Pianos à queue, Pianos cordes obliques, Pianos cordes verticales. En attendant sous peu de jours un autre assortiment de pianos d'Erard. M. Hartkopf garantit ses instruments sous tous les rapports et se chargera, comme par le passé, des réparations et accords de pianos. Pianos à louer et à échanger. 19 fév

Poudre de charbon végétal médicinal DU DOCTEUR BELLOC, APPROUVÉE PAR L'ACADÉMIE DE MÉDECINE. Le rapport fait à l'Académie constate que cette poudre guérit les maladies nerveuses de l'estomac et des intestins, et qu'elle facilite la digestion. Quelques quantités de mièrement reçues et à vendre par E. E. MOUGIN, pharmacien, Encoignure Dauphine et Douane. AUSSI: Huile de foies de morue de Rushton, Clark & Co do do do de Ch. Accault, à Paris do do do blanche, blonde, brune et noire, de Terre Neuve. Eau de Seltz VÉRITABLE, en demi cruchons. Poudres de Seidlitz et de soda. Vinaigre Bély nique, pour les éruptions de la peau. Salsepareille de Sands, J. Townsend, S. P. Townsend, Bull et autres. Quelques livres Vanille, première qualité. Capsules gélatineuses à l'huile de ricin. do do à l'huile de foie de morue. do do au baume de copahu. Copahu ferrugineux du docteur Clark. Verres gradués par cuillerées, pour régulariser les doses des médicamens prescrits aux malades. Eau de Seltz artificielle. Eau de Seidlitz à tous les degrés. Limonade gazeuse et purgative, au citrate de magnésie, &c. &c. &c. à vendre par E. E. MOUGIN, pharmacien, Encoignure Dauphine et Douane. 6 av

HUILE IODEE Nouvelle Préparation. ON trouvera constamment à la pharmacie de C. ROBIN, encoignure des rues Orléans et Villeré, cette huile, qui a été approuvée par l'Académie de médecine, de Paris, est un médicament présentant beaucoup d'avantages sur l'huile de Foie de Morue. Aussi: Teinture et Sirop de Maïsnita ou navet sauvage (Arum triphyllum). 31 ma

ALEXIS & FAVRE, PHARMACIENS, successeurs de P. A. Bravrand, encoignure Royale et Bienville font savoir aux consommateurs qu'ils ont repris la fabrication des eaux minérales artificielles. Ils ont constamment dans la pharmacie, par bouteilles et demi bouteilles, les eaux de seltz, seidlitz, vichy, etc, etc. La limonade purgative au citrate de magnésie, sera toujours préparée avec la plus grande attention afin de ne pas manquer le double but que l'on est en droit d'attendre de ce médicament utilité et agrément. Les commandes pour la ville et la campagne seront exécutées avec soin et diligence.

LOUIS CASTEL, PHARMACIEN, a l'honneur d'annoncer au public qu'il a succédé à monsieur Labyche dans la pharmacie, encoignure Royale et Ste-Anne. Les clients de l'ancienne maison qui voudront bien lui continuer leur bienveillance, peuvent être assurés d'avance que tous ses efforts tendront toujours à les satisfaire. On trouvera dans la même établissement des soins de... 6 dec—3

MM. CHRIST. ADAMS Jr, A. B. ROMAN, JAMES ROSS. Seront soutenus à l'élection du 3 mai prochain comme commissaires de la Banque des Citoyens de la Louisiane, par Un grand nombre d'actionnaires.

Agence de la Compagnie d'Assurance Mutuelle du Soleil. Nlle-Orléans, 7 avril 1852. LES scrips de cette Compagnie pour 1851, ont été reçus et sont prêts à être délivrés. L. MATHEWS, Agent. 8av—1m

MARCHANDISES NOUVELLES. Nous appelons l'attention du commerce sur marchandises récemment reçues par le steamer Philadelphia. 18 caisses indiennes de printemps, genre nouveau; 6 do linons à dessin, do do; 2 do mousseline à pois blanc. Aussi, un beau choix de gingham, barège, &c. NORTH BROTHERS & Co.

$25 DE RECOMPENSE. PARTI marron le nègre EDOUARD âgé de 30 ans, taille de 5 pieds 2 pouces, parle français, anglais et espagnol. Il a quitté l'habitation de M. Ambroise Anselot, à la Pointe à la Hache, le 15 mars dernier. Les soussignés paieront la susdite somme à quiconque le logera dans une des prisons de cette paroisse. AVET BROS.

Bureau de l'Exécutif. BATON ROUGE, 24 février 1852. ATTENDU que William Dyer, ci-devant encanteur, dans la paroisse et ville de la Nouvelle-Orléans, s'est en par, adressé à moi pour le cancellement des obligations suivantes, trois différentes obligations fournies par lui pour la fidèle exécution de ses devoirs comme encanteur, pour les années 1849, 1850 et 1851, chacune pour la somme de vingt mille piastres, données comme suit, savoir: Le dit Wm. Dyer, pour la somme de dix mille piastres, Joseph Lanata, pour la somme de six mille cinq cents piastres et F. Torres, pour la somme de trois mille cinq cents piastres. En conséquence, avis est pour notifier toutes les personnes intéressées d'avoir à déduire au bureau du Secrétaire d'Etat, dans la ville de Baton Rouge, dans les quatre-vingt-dix jours qui suivront la dernière publication du présent avis, les raisons pour lesquelles les dites obligations ne seraient pas cancellées et annulées. Donné sous ma main et le sceau de l'Etat en la ville de Baton Rouge, ce 24ème jour de février A. D. 1852, et de l'indépendance des Etats-Unis la soixante-seizième. (L. S.) JOSEPH WALKER. Par le Gouverneur: CHARLES GAYARRE, Secrétaire d'Etat. 1fav—30

Madame ROBERT, No 154, rue Royale, encoignure Toulouse. A reçu par les navires Elizabeth et Edouard Everett, un assortiment complet de Chapeaux de paille de la dernière mode, et de tous les genres—chapeaux en crin, capotes-crêpes, mantelets, dentelles, voiles dentelle, écharpes, gants Jouvin, gants de soie, mitaines, un assortiment varié de rubans, broderies, éventails riches, et une grande variété d'articles de nouveauté. Elle offre à vendre tous ces articles qui sont de la première fraîcheur, à des prix modérés. 11av—6

Avis important. VENEZ VOIR ET JUGEZ RUE CHARTRES No 84. M. CHS. PONCELET, de retour de son voyage de France où il était allé acquérir les meilleures recettes pour la fabrication de la parfumerie ... les marchands de la campagne ... la clientèle ... Ferdinand II et de la famille Royale ... au public. 13av

Confiserie à vendre. LES soussignés désirant se vouer exclusivement à leur affaire d'importation offrent leur confiserie à l'encoignure rue du Camp et Natchez, à vendre. La susdite affaire offre de grands avantages à une personne voulant entreprendre les affaires dans cette voie. Pour les conditions qui seront libérales, s'adresser à R. F. NICHOLS & CO. 14av. 6, Camp

A Vendre. LES soussignés ont sur le chantier une goélette de vent tonneaux qui sera neuve, et pouvant porter 1000 barils. Elle a été construite avec le meilleur chêne de Chesapeake, coupée dans la bonne saison, et le fut soigneusement tout en cuivre ... capable ... à vendre ... PARDY & AULD. Constructeurs, Baltimore.

Barèges! Barèges! Barèges! Au rendez-vous du bon marché, Maison Rouge, No 1, au coin Levée, et encoignure Baronne et Poydras. CHEZ F. LAROUSSINI & Co. 30,000 MÈTRES ... la verge au détail ... F. LAROUSSINI & Co., Maison Rouge, sur la Levée et rue Baronne et Poydras. ... 13 av

VIN ROUGE en barriques—145 barriques vin rouge St Julien, Margaux, St Estèphe, Montferrand, St Emilion, Médoc, Beaune Margaux, Médoc très supérieur pour familles, à vendre par POREE & GIRARD. 7 St Louis

VIN rouge en caisses—420 caisses St Julien, Ch. Margaux, Haut Sauterne, Haut Barsac, Cl. Yquem, à vendre par POREE & GIRARD. 7 St Louis

VIN blanc en demi barriques—21 demi barriques Haut Sauterne, qualité supérieure, à vendre par POREE & GIRARD. 7 St Louis

EAU DE VIE—42 demi, quarts et huitièmes de pipes des marques suivantes: La Bruneau, Pinet Castillon, J. J. Dupuy, A. Gauthier, à vendre par POREE & GIRARD. 7, St Louis

VIN ROUGE—80 barriques; VIN BLANC—50 barils, en débarquement du Ceerning, de Bordeaux, à vendre par LOISON & SILVESTRE, 24, rue de la Douane

VINS ROUGES ET BLANCS—51 barriques vin rouge Château St Corbin 1852; 20 barriques vin rouge Pauillac et St-Julien; — — — St-Julien, pour familles; — — — Macon, St-Estèphe, Pauillac, Cantenac, etc; 2,000 vin blanc Haut-Sauterne qualité supérieure, en magasin et à vendre par B TALAMON, 192—196, rue Royale

VINS en caisses—50 caisses vieux vin rouge Château Margaux; 25 caisses vieux vin rouge Palmer Margaux 1842 et 1844; 50 caisses vieux vin rouge Pontet St Julien 1841; 100 caisses vieux vin rouge Pauillac et St-Estèphe, ordinaire; 75 caisses vin blanc Haut-Sauterne; 25 do do do en demi-bouteilles, en magasin et à vendre par B TALAMON, 192—196, rue Royale

SAVON de Marseille—100 caisses de qualité supérieure, en magasin et à vendre par B TALAMON, 192 et 196, rue Royale

HUILE D'OLIVE—300 paniers vraie huile de Plagnol, en magasin et à vendre par B TALAMON, 192 et 196, rue Royale

SARDINES à l'huile—Un lot composé de grandes, demi et quarts de boîtes, de la marque bien connue A Gillet & Co, en magasin et à vendre par B TALAMON, 192—196, rue Royale

CHAMPAGNE—50 paniers champagne marque Cardinal de Richelieu; 25 paniers champagne A1 qualité supérieure; 25 do do Star Brand, en magasin et à vendre par B TALAMON, 192 et 196, rue Royale

EN débarquement du navire Croesing, de Bordeaux, 30 caisses prunes sèches, en boîtes transparentes de trois grandeurs différentes, à vendre par NUMA LACOSTE, 147, rue Royale.

CAFÉ—700 sacs café vert Havane, à vendre par LABORDE & XIQUES, 37, Commune

SUCRE—100 caisses Havane blanc, et brun en magasin et à vendre par LABORDE & XIQUES, 37, Commune

CIGARES—600,000 cigares de la Havane, d'importation directe et marques véritables, à vendre par LABORDE & XIQUES, 37, Commune

AMANDES—150 barils amandes en coques, à vendre par LABORDE & XIQUES, 37, Commune

MIEL—30 barils miel de la Havane, à vendre par LABORDE & XIQUES, 37, Commune

CACAO—20 sacs cacao frais de Guayaquil, à vendre par LABORDE & XIQUES, 37, Commune

INDIGO—Guatemala indigo, à vendre par LABORDE & XIQUES, 37, Commune

50 caisses vin muscat; 100 paniers Champagne diverses marques; 20 barriques Brandy; 30 do Brandy ordinaire; 93 do N. Y. Gin, à vendre par NADAU DU TREIL.

VIN ROUGE—140 barriques bon ordinaire, 15 do pour famille. En débarquement du navire Amerika, venant de Bordeaux, à vendre par X. LAMBERT, No 62, rue des Magasins.

EN débarquement du navire Caledonia, de Bordeaux, 100 caisses absynthe Sauvajol et Bruneton, 50 do kirsch, à vendre par X. LAMBERT, 62, Magasins.

REÇU par le navire Henry, de Marseille: 40 barriques vin de Bergasse, 40 barils do Nérac, 15 do Madère, à vendre par FCO DE FUENTES & Co, 22, Vieille-Levée. 22 ma

FRUITS à l'eau de vie—30 caisses prunes et abricots à l'eau de vie, à vendre par FCO DE FUENTES & Co, Vieille Levée

Changement de domicile. LE soussigné informe le public que à dater de ce jour son magasin qui était 26 rue Toulouse, est transféré 164, rue Royale, entre Toulouse et St-Pierre. JOHN CLAUZURE. 10 mu

VIN rouge—50 caisses vieux vin Château Léoville, 1844, 100 caisses vin ordinaire, à vendre par JOHN CLAUZURE, 164, Royale

EAU-DE-VIE de Cognac en magasin et à vendre par les soussignés. 15 fûts eau de vie de la marque F. R. Martin & Co., des années 1840, 1844 et 1846. LEOPOLD JEANNET & Co, 22, rue St-Louis.

HOUBLON de la récolte de 1851 en balles, reçu par le navire Rajah, et à vendre par H. BONNABEL, Encoig. des rues Natchez & Tchoupitoulas.

AMANDES sans coques, 40 caisses en débarquement du navire Magnolia, de New York, à vendre par B VALLS, 73, Magasins

EN débarquement du Caledonia, de Bordeaux, 30 barriques vin rouge bon ordinaire, à vendre par ANT. GIRAUD, 16, Vieille-Levée

VIN blanc en caisses—47 caisses Haut-Sauterne, à vendre par J & J TARDOS.

SEANCES PUBLIQUES A LA SALLE D'ORLEANS. Première Séance, mercredi 31 mars. PANACEE. On la plus belle découverte qui se soit faite de nos jours, avec laquelle chacun peut être son médecin et son pharmacien en quelques heures d'études. MONSIEUR DESCHAMPS vient de passer plusieurs mois à la Nouvelle-Orléans, dans le but de prouver à la population de la Louisiane par des faits irrécusables, toute l'importance de sa grande découverte. M. Deschamps ne borne pas là ses sacrifices, il veut mettre tout le monde à même de se servir de sa Panacée d'une manière efficace, à cet effet, il a publié en français un mémoire où se trouvent renfermées la recette et les prescriptions, plus une partie des applications qui ont été faites à la Nouvelle-Orléans et dans ses environs (attestations signées des personnes qui en ont reçu les bienfaits). Des séances publiques GRATIS, seront données par M. Deschamps à la salle de bal d'Orléans, rue d'Orléans, No 62, afin d'indiquer les substances végétales les plus propres à la fabrication de sa Panacée et enseigner la manière de la confectionner, &c. Les séances publiques seront ouvertes de 4 à 7 heures, les mardi, jeudi et vendredi. Le lundi pour les dames. Le mercredi, pour les habitans, propriétaires d'ateliers d'esclaves. Le samedi, pour les malades. Le dimanche de 11 à 2 heures, pour les artisans spécialement. Pour s'assurer que l'on vient aux séances dans un but sérieux, personne n'y sera admis que muni du mémoire de M. Louis Deschamps, que chacun pourra se procurer au DEPOT de la PANACEE, chez M. Victor Hébert & Co, rue de Chartres, No 149. Première séance le mercredi 31 mars. 25ms—15t

ORLEANS HIGH SCHOOL, Rue de l'Esplanade, Nos 58 et 59. ERASTUS EVERETT, A. M., PRINCIPAL ET PROPRIETAIRE. LE directeur de cette institution dont la réputation est déjà faite depuis longtemps, a l'honneur d'informer les familles, que son établissement a été organisé sur un plan qui ne laisse rien à désirer. Jamais il n'a été mieux en mesure d'offrir à ses élèves une instruction solide, dans toutes les branches de connaissances qu'il devront mettre en pratique dans le monde. N. B.—Une classe élémentaire est sous la surveillance immédiate du principal. 6av

AVIS. GUSTAVE POREE. LEON GIRARD. POREE & GIRARD, Marchands commissionnaires, Importeurs de Vins, Eaux de vie, Liqueurs, &c. &c. &c. Rue St-Louis, No 7, près la rue Vieille-Levée. 29 ms—1m

A VENDRE par les soussignés, en débarquement du navire Caledonia, de Bordeaux: 144 barriques vin rouge, 16 do vin blanc; 20 demi barriques vin blanc; 100 barils do; 185 caisses absinthe Sauvajol Bruneton & Co; 20 do kirsch de do. CHARLES CAVAROC, 31m. 26, rue Bienville

A vendre ou à louer à bail. La propriété bien connue comme une chef demeure élégante et agréable pour une famille située dans la troisième municipalité, à deux milles seulement de distance de la cathédrale, immédiatement au-dessus des Magasins à Tabac, ayant un superbe jardin en face, avec abondance d'arbres à fruits ainsi que nombre d'améliorations convenables. Elle mesure 220 pieds de face au fleuve, sur une profondeur de 1612 pieds, et offre une occasion favorable pour un placement avantageux. Pour de plus amples renseignements s'adresser à F. D'Aquin sur les lieux ou à la boulangerie de F. D'Aquin & Co, rue de la Nouvelle Levée, No 28. 4 me

Mongroises! Hongroises! OU BAREGES CUIRASSES. CET article, le plus nouveau que l'on ait jamais vu, à la double qualité, quoique très léger, de représenter un nuage magnifique, par un beau double de la couleur de l'étoffe qui lui est adaptée sur les deux lisières. Il offre en outre une économie d'étoffe très souvent difficile à trouver. L'article en question a été dédié par le fabricant hongrois à Mme Kossuth. F. LAROUSSINI & Co, Maison Rouge, sur la Levée, et encoignure Baronne et Poydras.

Agence de la Compagnie d'Assurance du Soleil. A dater de premier jour de mois prochain cette Compagnie n'assurera plus contre l'incendie hors de la ville. I. MATTHEWS, Agent.

LES soussignés ayant acheté l'intérêt de M. J. Bach dans la maison et les affaires de M. BARNETT & Co., ... Nlle Orléans, 1er mai 1852. M. BARNETT. H. BIRKSFIELD.

Ayant été nommés agents des ... de LOUIS LANGLET de St-Louis, Mo., nous appelons l'attention du public ... QUEYROUZE & LANGSDORF, 13 & 15, St Louis

PAILLASSONS. Vingt-deux cents et demi la yarde. NOUS avons en magasin, et nous recevons constamment des principales manufactures des Indes Orientales, des PAILLASSONS, tels que Gunnys, Manilles, etc. aux prix réduits de vingt-deux cents et demi la yarde. Ils rêvent ... P. MALLARD & Co., Marchands de meubles et de tentures 67 Royale

Dissolution de Société. LA société existant autrefois sous la raison commerciale de Barnett, Bach, Birksfield & Co, et celle de Hershfield, Barnett & Bach, de New-York, a été dissoute ce jour d'un consentement mutuel. Toutes dettes dues aux deux maisons seront reçues par M. Barnett & Birksfield, qui signeront seuls, en liquidation ... M. BARNETT, H. BIRKSFIELD, J. L. BACH. 19mu—1m

ABR. Z. CAVELIER. ... MAXENT. CAVELIER & MAXENT, Rue Royale, No 168. INFORMENT leurs amis et le public qu'ils continuent le même genre d'affaires que l'ancienne maison A. & Z. CAVELIER, et qu'ils sont les seuls agents des vins de C. E. Haut Brion, La Mission, en caisses et en caisses. 13 fév

EN débarquement du navire Croesing, de Bordeaux: 36 caisses fromages ronds, de Hollande, à vendre par CAVELIER & MAXENT, 168, rue Royale

VIN EN CAISSE—107 caisses vin rouge et Estèphe Médoc, en débarquement du navire Adria, de Bordeaux, à vendre par CAVELIER & MAXENT, 168, rue Royale

FRANCIS FABRE & Co. MAGASIN DE LINGERIE ET DE MODE. 29, rue des Magasins. NOUS appelons l'attention de nos amis et le public sur notre assortiment de choix de Marchandises de Printemps et d'Eté, consistant en marchandises sèches en tout genre, que nous offrons à des conditions libérales. 7 av

Chemises, Chemises. LES soussignés informent leurs amis qu'ils viennent de recevoir un assortiment complet de Chemises en toile et coton, qui ne peuvent être surpassées tant pour la qualité que pour la manière dont elles sont faites. FRANCIS FABRE & CO. 7 av. 29, Magasins

80 BARRIQUES vin vieux pour famille; 400 ... X. LAMBERT, 62, Magasins. 3ma

VINS—200 caisses bon vin rouge; 150 caisses vieux Château Latour et ... Médoc, à vendre par X. LAMBERT. 62, Magasins

CIGARETTES ET PICADURA—Des marques les plus favorites, à vendre par DELVAILLE & MORENO, 34, Vieille Levée.

VIN de Bergasse—30 barriques vin de Bergasse, à vendre par ANT. GIRAUD, 16, Vieille Levée

EPICES moulues, poivre, cannelle, gingembre, à vendre par E J HART & Co. 79, Tchoupitoulas

POIVRE de Cayenne—25 caisses, à vendre par E J HART & Co. 79, Tchoupitoulas

VIN d'Oporto—100 quarts de barriques et 100 douzaines de bouteilles, à vendre par E J HART Co. 79, Tchoupitoulas

ESSENCE de Peppermint—100 caisses, à vendre par E J HART & Co. 79, Tchoupitoulas

TABAC—1000 caisses tabac à chiquer qualités assorties, à vendre par E J HART & Co. 79, Tchoupitoulas

CITRONS frais—30 caisses, à vendre par E J HART & Co. 79, Tchoupitoulas

PRUNES SECHES—100 barils du Nord, en débarquement de la barque Heindeer, à vendre par E J HART & Co. 79, rue Tchoupitoulas

M. GUIRAUD & M. FARNET, obligés de s'absenter pour quelques jours de la Nlle-Orléans ont laissé leur procuration à M. CH. HONOLD, par acte passé devant M. Th. Guyol, notaire, le 1er avril 1852. 5 av

MORUE—50 caisses et en tambours, en magasin et à vendre par E J HART & Co. 79 Tchoupitoulas. 1me

MARCHANDISES en Mousselines et Toile pour le marché mexicain. Reçu par les derniers arrivages de Liverpool: 15 caisses 4/4 platilles bl; 10 " britannies bl; 10 " 7/8 crées à la Morlaix; 2 " escopillas; 20 " 9/8 lawns et mousseline imprimés; 25 balles toile de Russie; 12 " 3/4 lastings en couleur assortis; 10 " flanelle et bayettes imprimées; 10 caisses mouchoirs rouges de Turquie et Vérone; 10 balles 4/4 impériales. A vendre à des conditions libérales. G. B. GRAHAM, 98, Gravier. 7av—18f

EN débarquement du navire Corning, de Bordeaux, 40 barriques vin blanc Haut Sauterne. 70 barils do; 6 demi pipes eau de vie, Du Perron Cognac; 10 quarts do, Crescent Brand; 30 barils do; 20 quarts pipes eau de vie P. Castillon & Co, Cognac; 20 barils do do. THOMAS PIRET & Co, 27, Conti. 10av

RIZ de la Caroline—210 boucauts en débarquement de la barque Trout, à vendre par B VALLS, 73, Magasins

CAFÉ de la Havane—184 sacs prime, en débarquement de la barque Millaudon, à vendre par RAYMOND CABIZAC, 30 Vieille Levée. 9 av

VIN BLANC—100 barils Haut Sauterne, 20 barriques do do. En débarquement du navire Amerika, venant de Bordeaux, à vendre par X. LAMBERT, No 62, rue des Magasins. 16m—15t

VINS EN CAISSES—277 caisses St-Julien Médoc, 40 caisses St-Julien Médoc en 1/2 bouteilles, 12 caisses Château Lafitte Médoc, 25 " Brand, Mouton, Médoc, 33 " Léoville Médoc 1844, 18 " Beychevelle, 7 " Margaux, 8 " Larose, 26 " Léoville, 6 " d'Yquem (vin blanc, Sauternes 1841) en 1/2 bouteilles. 10 " Haut Barsac (vin blanc 1841) en 1/2 bout. Toutes les marques ci-dessus viennent de la maison Barton & Guestier, de Bordeaux, à vendre par EDG. ROCHEREAU & Co., 17—19, St-Louis. 9av

VINS EN PIECES—12 barriques vin rouge Léoville Médoc; 11 barriques vin rouge Pauillac Médoc, ... Margaux ... St-Julien ... En magasin et à vendre par A. CAVAROC, 26, Vieille Levée.

Banque des Citoyens de la Louisiane. 25 mars 1852. LES actionnaires sont invités à se présenter à la Banque en personne ou par leurs fondés de pouvoir pour voter par écrit pour ou contre l'acceptation d'un acte intitulé "Acte pour venir au secours de la Banque des Citoyens" passé par la législature de cet Etat, le 10 mars 1852. Les votes seront reçus et enregistrés à partir de ce jour de 11 heures à 2 heures, jusqu'au 30 avril prochain. Par ordre de la Direction. EUG. ROUSSEAU, Caissier. 25 ma

Banque des Citoyens de la Louisiane. 25 mars 1852. UNE assemblée des actionnaires aura lieu au local de la Banque, lundi 3 mai prochain, de 10 heures à 2 heures, pour procéder à l'élection de trois commissaires conformément à la 3me section de un acte intitulé "Acte pour venir au secours de la Banque des Citoyens" adopté le 10 mars 1852. Les actionnaires sont invités à participer à la dite élection en personne ou par procuration. Par ordre, EUG. ROUSSEAU, Caissier.

Crème à la glace, Limonade glacée et Sorbets. LES soussignés ont l'honneur d'informer le public qu'ils ouvriront leur établissement, situé au ferry de la première municipalité samedi prochain 10 du courant. Les dames et messieurs trouveront toujours dans cet établissement des crèmes à la glace, limonades, sorbets etc., qui seront servis avec attention et promptitude. Les propriétaires ayant fait de grandes améliorations pour assurer à leur établissement la fraîcheur et le confort, espèrent mériter le patronage du public. Il y a des places réservées pour les personnes de couleur. 7av—1m. CONSTANTINE KILITI & Co.

$300 DE RECOMPENSE. Société Ibérienne de Bienfaisance Mutuelle. Dans la séance du 5 courant, il a été résolu que la récompense susdite de 300 piastres sera donnée à la personne qui arrêtera ou fera arrêter l'assassin ou les assassins du sociétaire, don José CRESPO, qui a été assassiné le 1er du courant. Nlle-Orléans, 6 avril 1852. Par ordre du président. EDO DE FUENTES, Secrétaire. 7av—17

$300 Recompensa. SOCIEDAD IBERA DE BENEFICENCIA MUTUA. EN sesion del 5 corriente fué resuelto, dar la recompensa arriba dicha de trescientos pesos, á la persona que prenda ó haga prender al asesino ó asesinos del socio Dn JOSE CRESPO, asesinado el 1ro del corriente. Nueva Orleans, abril 6 de 1852. De orden del presidente. Fo DE FUENTES, secretario. 6 av

Fillmore Rangers' Reveille. Liqueur superfine—Par J. F. B. LE Fillmore Rangers' Reveille est une nouvelle liqueur composée par J. F. B. et qui a un goût fin et délicat. Elle se vend à la bouteille, à la douzaine ou au gallon. Les familles et propriétaires d'hôtels sont invités à en faire l'essai. Le dépôt est établi chez J. V. BARRETT, No 54, Vieille Levée, entre St-Louis et Conti. 1er av—17

AVIS.—Le soussigné partant pour l'Europe invite les personnes à qui il peut devoir de se présenter dans le délai de 10 jours, à M. DOO FAJIO, rue Vieille Levée, No 153 pour être payées. 12av—10. SILVESTRE ANGLADA

J. MENARD, 161, Vieille Levée, entre Hôpital et Quartier, VIENT de recevoir par le navire Amelia du Havre, un assortiment de graines pour le printemps et l'été se composant d'une grande variété de graines de choux, choux fleurs, radis, chicorée, céleri, céleri plein blanc, grand et turc, graines bourrache, laitues, navets, laitues, persil, cerfeuil, cresson, pomme, oignon, melon, giromond, concombre, etc. une grande variété de graines de fleurs, ainsi que des choux et à raves. Toutes ces graines sont de premier choix et convenables pour le marché de la Nouvelle Orléans. P. S. L'on trouvera également une grande variété de plantes arbustes, le tout à vendre à des prix très modérés. 13av

S. V. BARRETT. Agent et négociant de Vins, Eaux-de-vie, Bouteilles, Capsules, Etiquettes. No 54, VIEILLE LEVEE. Les commandes sont exécutées avec promptitude et à des conditions libérales. 12 av

BOITES ET SOULIERS—500 caisses en débarquement des navires Anna Kimball, Oregon et Vixie, de Boston. Consistant en un assortiment complet, ... à vendre par JOHN M GOULD & Co. 12av. 9, Magasins

Chapeaux de paille. RECEMMENT reçus par les navires Anna Kimball et Oregon, 100 caisses de chapeaux de paille pour hommes, femmes et enfans, un assortiment complet ... à vendre à des conditions libérales par JOHN M. GOULD & Co. 9, Magasins

A vendre pour cause de départ. LE soussigné informe messieurs les confiseurs, pâtissiers et restaurateurs et les personnes qui voudraient entreprendre ce commerce ... J. F. DURET, confiseur, rue St Louis, No 14, entre Levée et Chartres. 19me—1m

HENRY VALETON, 90, rue St Louis. OFFRE à vendre de directe importation et à prix réduits: 100 barriques vin rouge bon ordinaire; 25 do do supérieur pour famille; 20 do vin blanc Haut Sauterne; 25 caisses vin rouge bon ordinaire; 50 do St-Julien; 50 do Léoville Médoc; 50 do Margaux; 50 do St-Estèphe; 50 do Pauillac; 25 do St-Emilion; 120 do vin blanc Haut Sauterne; 125 do Chablis, Sauterne, Porto, Xérès...; 25 futailles Cognac de diverses qualités; 2 futailles vieux Cognac 1795 à $8 le gallon. Liqueurs: 1500 paniers anisette fine, surfine et superfine; 100 caisses curaçao de Hollande; 100 do marasquin de Zara; 100 paniers Guignolet d'Angers, véritable; 200 caisses liqueurs assorties, fines, surfines et superfines; 50 do liqueurs supérieures Iacomo porcelaine; 50 do curaçao blanc supérieur; 50 do kirsch et absinthe suisse supérieure; 300 do bitter, menthe, peppermint, noyau, eau verte, crème de thé, Dantzick, et en général les meilleures boissons, à la bouteille, à la douzaine ou au gallon. Conserves: 70 caisses de 100 quarts sardines à l'huile; 12 do de 12 bouteilles fruits assortis au jus; 12 do cèpes et champignons à l'huile et naturel; 12 do petits pois, haricots, etc; 30 do truffes à l'eau de vie et à l'huile; 100 do saucissons de Lyon; ... Toutes ces marchandises sont des meilleures qualités.

BOUTEILLES françaises—25 paniers bouteilles françaises en débarquement du navire Amelia, à vendre par PIERRE POUTZ, 17, Douane. 1av

BOITES DE CEDRE—300 douzaines de boîtes pour fabricants de cigares, de la marque Millaudon, en débarquement de la barque Millaudon de la Havane et à vendre par D. BORNIO Jr. 31, Gravier. 9av

CIGARES de la Havane—Souvenir Regalias, Millares, Panetelas, Colorados, Londres, &c. en débarquement de la barque Millaudon de la Havane, et à vendre par D. BORNIO Jr. 31 Gravier. 9av

50 ... caisses ... à vendre par BERNARD TURPIN, 20, Vieille Levée

ON demande à acheter ou louer ... des ... français et anglais ... JOS. R. ROBERT & Co.

EN débarquement du navire Edward Everett, du Havre—20 douzaines fromages tête de maure, 8 tambours gruyère entier, 25 caisses absinthe suisse, à vendre par LANATA, GANDOLFO & Co. 9 et 10 Jefferson. 9 av

EN débarquement du navire Corning, 4 barriques vin blanc, 30 do do rouge, 100 caisses cerises à l'eau de vie, à vendre par LANATA, GANDOLFO & Co. 9 et 10 Jefferson. 9 av

EN magasin, 30 quarts cognac, Cornac et Marion, Dussaud, Coummau, 20 1/8 do do do, 5 1/4 vieux Dussaud jaune, 10 1/8 do do do, à vendre par LANATA, GANDOLFO & Co. 9 et 10 Jefferson. 9av

EN magasin—30 barriques vin rouge bon ordinaire pour famille, 20 do au St. Estèphe, 25 J lien &c., 30 do do Château Grimaud, 10 do do Grand Port 1846, 10 do do St Julien 1847, à vendre par LANATA, GANDOLFO & Co. 9 et 10 Jefferson. 9 av

H. De Goer & Riffard, Agents pour les Couvertures célèbres de E. Grenier, ONT l'honneur d'informer messieurs les Habitants et Négociants, qu'ils auront constamment en mains à partir de ce jour un assortiment complet des couvertures à nègres 1re qualité, blanches, bleues, rouges et grises. Conditions raisonnables. 7av

CHAPEAUX en Castor gris—2 caisses qualités supérieures, à vendre au-dessous du prix coûtant par H. DE GOER & RIFFARD. 7av

BAREGES grande Nouveauté—2 caisses barèges imprimés, reçues par le Georgia, à vendre par H. DE GOER & RIFFARD. 7av

EN débarquement du navire Caledonia, de Bordeaux, 4 quarts cognac "Aigle," 1re preuve, 8 do do "Léonard," 4me preuve, 2 demi pipes do do 1re preuve, 4 quarts cognac, 1re preuve, 5 huitièmes do 1re preuve. A vendre par QUEYROUZE & LANGSDORFF, 13 et 15, rue St-Louis. 3 av

EN magasin et par les soussignés, 30 barriques vin blanc, 20 Bergasse do, à vendre par PAUL LACROIX, 13 rue Toulouse. 3av

ATTENDU par le navire Ashby, venant de Bordeaux: 100 barriques vin rouge bon ordinaire; 20 do vin blanc Haut Sauterne; 30 demi-barriques do; 10 caisses absinthe Sauvajol & Bruneton. A vendre par PAUL LACROIX, 13, Toulouse. 3av

EN magasin et à vendre par le soussigné—300 barriques vin rouge bon ordinaire; à vendre par PAUL LACROIX, 13, Toulouse. 3av

EN magasin et à vendre par le soussigné: 25 barriques vin vieux 1844; 16 do St Julien très vieux; 10 do Château Margaux vieux; 20 do pour famille; 100 demi barriques ordinaire à vendre par PAUL LACROIX, 13, Toulouse. 3av

EN magasin et à vendre par le soussigné—30 barriques vin blanc Haut-Sauterne, 1re qualité, 30 demi barriques do, do, à vendre par PAUL LACROIX, 13, Toulouse. 3 av

MARCHANDISES DE SAISON. LES soussignés viennent de recevoir les marchandises suivantes qu'ils vendront à des prix excessivement bas: Mousselines et organdies imprimées brillanté couleur; Jaconas à bandes, haute nouveauté, Batiste d'Ecosse et organdi anglais, Dentelles à carreaux et à raies, Barège soie unie et imprimé, barège chiné laine, Barège soie uni et à carreaux; Toile du Nord, Mousseline cabotée unie et brochée, Mousseline de l'Inde, mull-mull, Jaconas et mousseline rayés, Mousselines à raies et à carreaux (pour blouses) Percale brochée, dito unie, brochée, Mousseline à meubles, à carreaux, brochée, ... Ginga, Toile d'Irlande de $5, ... à $25 la pièce, Toile de Pesto de toute qualité, Toile hollande ... Toile ... Bretagne, ... Ecru ... à carreaux, Mouchoirs français, unis et imprimés, ... Mouchoirs ... JOLLIEUX & ANGIOU, 13, Bourbon. 26av

AMUSEMENTS. Théâtre d'Orléans. JEUDI 15 AVRIL. Bénéfice de Mme Fleury Jolly. LA PIE VOLEUSE, Opéra en 3 actes, de Rossini. Intermède de Danse, Par Mlles HILARIOT et BARON. On commencera par Etre Aimé ou Mourir, Vaudeville en un acte. On commencera à six heures trois quarts.

THEATRE DES VARIETES. Grand Opéra Italien et Ballet. Grand Enthousiasme. Succès extraordinaire du grand opéra de MARIA DI ROHAN. MERCREDI SOIR 14 AVRIL, La seconde représentation du grand opéra de Maria di Rohan, Avec SALVI dans son grand rôle du comte de Chalais—Signora STEFFANONE dans le rôle de Maria di Rohan—Signor BENEVENTANO dans le rôle du duc de Chevreuse, et COSTINI dans celui de Gondi—avec toute la troupe complète et grand orchestre. Un Grand Ballet, Par la célèbre troupe de Monplaisir. Le tout sous la direction de MAX MARETZECK. PRIX: Dress Circle et parquet $1 50; Places réservées 2 00; Galeries 50; Loges pour les personnes de couleur 1 00. Le bureau de location est ouvert de 9 heures du matin à 4 heures P. M. La prochaine et dernière représentation de cette célèbre troupe d'opéra aura lieu mercredi 14 courant, attendu qu'elle partira pour Vera Cruz le 16. 13av

BAL ST LOUIS, Encoignure St-Pierre et Ste-Claude. Le public est informé que l'ouverture de cette belle salle a eu lieu SAMEDI 8 du courant, et qu'il y aura un BAL MASQUE qui continuera pendant toute la saison d'amusement. Des affiches placardées à toutes les encoignures et dans tous les endroits publics, feront connaître les jours où les bals auront lieu. Un orchestre choisi, sous la direction d'un habile chef, exécutera les valses, polkas et contredanses les plus modernes. Dans un salon près de la salle, se trouvera une buvette où toutes les meilleures liqueurs et rafraîchissemens seront servis. Aussi—un restaurant placé sous la direction d'un excellent cuisinier. Cinq officiers de police seront nommés par le recorder pour conserver la paix et le décorum pendant le bal. Personne ne sera admis dans le bal avec des armes. F. VIOSCA, Propriétaire. 8 nov

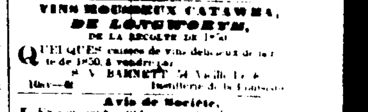

Compagnie du chemin de fer du Nord, de Jackson et de la N. Orléans. AVIS public est par le présent donné que les livres de souscription pour le capital social de la compagnie du chemin de fer du Nord, de Jackson et de la Nouvelle Orléans sont ouverts aux endroits suivants, savoir: 1er district—Au bureau de la compagnie du gaz rue de la Commune. Second District—A la Banque des Citoyens. Troisième District—Au bureau du chemin de fer du lac Pontchartrain. 4me district—Au bureau du recorder de la paroisse Jefferson. En vertu de ce qui précède les livres de souscription seront ouverts dans la ville et dans les paroisses environnantes. Les livres seront fermés le 15 avril 1852 et ce jour, les souscripteurs avant l'organisation de la compagnie. Avis est par le présent donné qu'une assemblée des actionnaires pour le choix d'une direction aura lieu dans la salle du Lycée, en face de la place Lafayette, le 19 Avril 1852. L. MATHEWS président pro tem. JOHN CALHOUN, secrétaire. 3avril—tsde

UNE personne arrivée de la Havane ... désirant se placer dans un magasin ... 10 av—3t

Bureau des Terres de la Louisiane. Baton Rouge, 7 avril 1852. AUX porteurs de certificats de terres, émis par Richard Lenehe, ci-devant registrar du Bureau des terres. Vous êtes par le présent notifiés, conformément à une résolution adoptée à la dernière session de la Législature et approuvée le ... mars 1852, de présenter les certificats qui proviennent des ... faits par Richard Lenehe ... de la paroisse de Baton Rouge, afin de s'assurer ... W H CHENEHAM, Register. 15 av—4m

VINS MOUSSEUX CATAWBA, DE LONGWORTH, DE LA RECOLTE DE 1850. QUELQUES caisses de vin délicieux de la récolte de 1850, à vendre par S. V. BARRETT, 54 Vieille Levée. 10av—8

Avis de Société. LES soussignés ont formé une société pour affaires d'agence et de commission en général, sous la raison commerciale POREE & GIRARD. GUSTAVE POREE, LEON GIRARD. 22 ma—30

A. STURZENEGGER & ETERNOD, 61, BIENVILLE—encoignure Chartres. VIENNENT de recevoir par les navires Chesapeake et Médicear un assortiment complet de Chapeaux de paille pour dames et enfans. Tricots de paille et crin, éventails, Gants de soie, fil et Syrien, Barège pour voiles, Barège pour robes, Grenadines, Brillantines, Florence, Batiste écossaise, Robes jaconas français, à bandes, Jaconas et mousseline imprimées, Robes toile, ... Ombrelles et parapluies de soie. 20 caisses de ginghams et 8 caisses mouchoirs Rouyasi. Eau de Cologne, cigares, au prix des manufactures. 22 ma

Dépôt de meubles de fantaisie. P. MALLARD & Co., No 67, rue Royale. IMPORTEURS de meubles français, pianos, porcelaines, etc., récemment reçus par les navires Lexington et Champlain, du Havre ... ameublement ... Porcelaine: Récemment reçu un bel assortiment de porcelaine ... Tapisserie: Un bel assortiment de ... Paillassons: Nous avons toujours en mains les meilleures qualités de paillassons 4/4, blanc, rouge, à carreaux et de couleur, tapis et paillassons ... Avis. M. Mallard devant partir pour l'Europe le 1er avril prochain, tous les ordres pour l'Angleterre et la France pour meubles, tapis, ... P. MALLARD & Co. 2 av—tsoo. 67, rue Royale

TH. MOREAU, Encoignure Royale et Toulouse. POUR CAUSE D'INVENTAIRE. Occasion. TROIS lots Chemises toile fine à $33, $34 et $40 la douzaine. Gants de peau vrais Jouvin, à 30 cts la paire. 2 avril

POUDRE MARGUERITE, pour blanchir et conserver la peau. CE nouveau produit ayant acquis une préférence sur les élégantes dames de Paris, sera vendu ... Dépôt, rue du Canal, 67, chez Mme THEODORE. 1av—1m

EN débarquement du navire Elizabeth, du Havre, à vendre par le soussigné—300 fromages de Hollande; 30 meules Gruyère 1re qualité; 25 do Pâte grasse, à vendre par JEAN FISSI, Encoignure St Pierre et Royale. 7av

CIGARES—300,000 cigares en boîtes ... 250 Cigarettes par la barque Millaudon, à vendre par BRUGUIERE & CO. 9, Bienville. 8av

BOUGIES—300 caisses bougies, à vendre par BRUGUIERE & Co. 9, rue Bienville. 8av

SARDINES A L'HUILE—150 caisses ... que B Guillois, à vendre par BRUGUIERE & Co. 9, rue Bienville. 8av

VIN—300 caisses rouge et blanc de bonne qualité, à vendre par BRUGUIERE & Co. 9, rue Bienville. 8av

DEMANDE—Un bon ouvrier horloger trouverait un emploi permanent en s'adressant par écrit à la boîte No 20, à la poste. Il est inutile de se présenter si l'on n'est muni des meilleures recommandations. 7avril

BARRIQUES—6 barriques vin rouge Bergasse, à vendre par JOSEPH LANATA, No 11 Jefferson, No 12, Toulouse. 2 av

EN magasin et à vendre par le soussigné—6 1/4 Cognac, diverses marques, 15 1/8 do, 10 do marque Lecoq, 4 do, très vieux pour familles, à vendre par PAUL LACROIX, rue Toulouse No 13. 3 av

EN magasin et à vendre par le soussigné—50 boucaults diverses qualités en sacs de 300 à ... à vendre par PAUL LACROIX, 13 Toulouse. 3 av

CAGNONIA et Bordeaux—22 quarts eau de vie St-Georges; 20 barils do St Estèphe; 40 caisses claret St Estèphe; 54 barils vin blanc Sauterne, à vendre par THOMAS PIRET & CO. 27, Conti. 3av

AMELIA du Havre—100 paniers bouteilles vides à vendre par THOMAS PIRET & CO. 27, Conti. 3av

A VENDRE, par le soussigné, en débarquement du navire Caravana, venant de Bordeaux: 200 barriques vin rouge, 10 barriques vin blanc, 20 demi-barriques do, 200 barils do, 4 barriques vin rouge Léoville 1844, 100 caisses vin blanc. CHARLES CAVAROC, 28, rue Bienville. 10 av—27

400 Pièces toiles blanches, 4/4; 200 pièces de rouges, 4/4; 1/2 do do blanches, 4/4; 200 do do rouges, 4/4; 200 do do bleu clair, 4/4; 150 do do rouges, 4/4. A vendre par GRUEL & JAMISON, 44, Chartres. 3 av

CIGARES de la Havane—80,500 en débarquement de la goëlette Flory, à vendre par B. VALLS, 73 Magasins. 31 ma

CIGARES de la Havane—100,000 en débarquement ... à vendre par B. VALLS, 73, rue Magasins. 31ma

TABAC de la Havane—43 balles en débarquement ... à vendre par B VALLS, 73, Magasins. 31 ma

... B VALLS, 73, Magasins

SUCRE de la Havane—200 caisses blanc, jaune et brun, en magasin et à vendre par RAYMOND CABIZAC, 30 Vieille Levée. 31 ma

... J. CHAMBRE & C.