THOMAS C. PAYAN & Co.

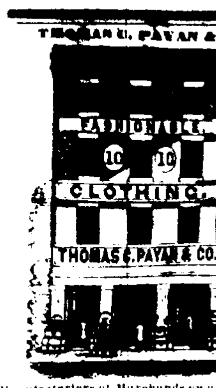

Manufacturiers et Marchands en gros et en détail de Vêtements de Mode, No. 10, rue du Canal, ... entre Chartres et Vieille Levée. Manufacture, ... Broad St. Newark, N. J.

SIROP VERMIFUGE Du D. EDOUARD MARTIN.

MARCHANDISES SECHES. Bottes, Souliers et Chapeaux, coin des rues Magasins et Commune.

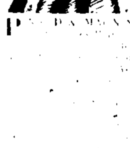

Perruques, Toupets, Bandeaux de commande, magasin de fantaisie.

PINAUD & MAGNIN, Coiffeurs et fabricants de perruques, Rue St-Louis, ... de l'hôtel St-Louis.

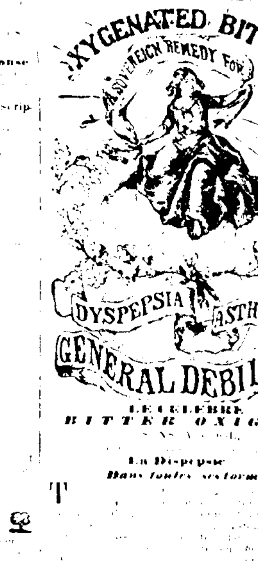

LE CELEBRE BITTER OXIGENE

La Dyspepsie Dans toutes ses formes.

Plantes nouvelles et étrangères.

MAGASIN DE SELLERIE Newark, N. J.

Zinc, Cuivre, Ferblanc. L. F. DELAMARE.

ADOLPHE BLACHE, 69, rue Royale.

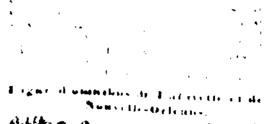

Railroad de la Nouvelle-Orléans et de Carrollton. Réduction de prix.

Ligne d'omnibus de Lafayette et de la Nouvelle-Orléans.

De la rue Jackson, Lafayette.

De la rue du Canal.

Dépôts de bois de la Presse à Coton ... Troisième Municipalité.

De la rue du Canal.

Bois de construction—Bois de construction ... DE POUILLY & CAMBAT.

Proclamation par le Gouverneur.

BUREAU DE L'EXECUTIF. 19 février 1852.

ATTENDU qu'il appert ... ALEXANDRE ... BRETTE ... JOSEPH WALKER.

BUREAU DE L'EXECUTIF. BATON ROUGE, 17 février 1852.

... JOSEPH WALKER. CHARLES GAYARRE, Secrétaire d'Etat.

MAIRIE DE LA NLLE-ORLEANS. Le 25 février 1852.

CONSEIL DE LA MUNICIPALITE No UN. Séance du lundi 23 février 1852.

Résolu que le maire donnera avis public en français et en anglais, pendant vingt jours, dans la gazette officielle qu'il adjugera la construction et le privilège exclusif d'un chemin à coulisses (ses chars devant être traînés par des chevaux) pour le transport de passagers, aux conditions suivantes, savoir: de la rue du Canal, à l'intersection de la rue des Remparts, de là à la rue Claiborne, de la rue Claiborne à la rue des Ursulines, de la rue des Ursulines, qu'il longera jusqu'au bayou St Jean. Le contracteur aura le privilège d'étendre sur la rue Claiborne, une branche du chemin, de la rue des Ursulines à l'Esplanade et de relier le chemin à tout railroad de la troisième municipalité à tout point d'intersection au-dessous de la rue des Remparts. Ce chemin à coulisses sera fait conformément aux plans et devis du voyer de la municipalité No Un. Un pont solidement construit sera jeté sur le canal Carondelet le tout entièrement aux frais de l'entrepreneur.

Résolu que dans les spécifications le Conseil se réserve le droit de fixer les jours et les heures de départs et le prix du transport, qui n'excèdera jamais dix cents.

Résolu que l'entrepreneur sera tenu de tenir le dit chemin en bon état pendant toute la durée de son contrat.

Résolu que ledit contrat sera adjugé à la personne qui soumissionnera pour le terme le plus court pour le privilège ...

Approuvé le 25 février 1852. Signé: A. D. CROSSMAN, Maire. Signé: JH GENOIS, Recorder. Pour copie conforme, A. RIER, Commis.

MAIRIE DE LA NLLE-ORLEANS, Le 26 février 1852.

... A. D. CROSSMAN, Maire.

Bureau du Trésorier de la Municipalité No. Un.

J. WRIGHT & CO., 151, rue Chartres. Attention ... Bitter Oxigéné ...

LEOPOLD JEANNET & Co.

CAVELIER & MAXENT, Rue Royale, No. 169.

Toiles d'Irlande.

Charbon—Charbon.

THEO. FROIS, 14, rue Canal.

VIN et ... E J HART & Co, 79, Tchoupitoulas.

Le Salsepareille de **Bull** contient également les extraits de plusieurs plantes médicinales ...

Cette médecine employée selon la formule, guérit invariablement les maladies suivantes: Scrofules, Cancers, Tumeurs, Eruptions sur la peau, Erysipèles, Maladie chronique des yeux, Rhumatisme ...

BONS TEMOIGNAGES. ... RHUMATISME. ... ISHAM BRIGGS. ... W. T. PRENTISS, M. D. ... AVIS AUX FEMMES. ... MEILLEURS TEMOIGNAGES. ... Dr. JAS M MOORE. ... M. PYLES, M. D. ... J. WRIGHT & Co.

Tapis, Toiles cirées, Rideaux, &c GRAND RABAIS!! MARCHANDISES SECHES 30 p. 0/0 au-dessous du Cout.

Articles Français. ... Articles de ménage. ... BARRIERE LACAPERE & Co.

FASHIONABLE STORE, Encoignure St-Charles et Commune. J. DUCOURNEAU ... ARTICLES POUR PANTALONS. GILETS. DRAPERIE. DIVERS. ... J. DUCOURNEAU.

P. LEVERRIER, Rue de Chartres, 76, entre Bienville et Conti.

DEPOT D'EAUX DE COLOGNE, supérieures à toutes celles connues sur la place. **P. LEVERRIER.**

A LOUER. ... BANQUE DES CITOYENS.

A louer à bas prix. ... QUEYROUZE & LANGSDORFF.

A LOUER ... ALEX. BONNEVAL.

Dissolution. ... J. S. HOGAN, J. T. TURBAUD.

BOUTEILLES ... HENRY VALETON, 90, rue St-Louis.

Fco DE FUENTES & Co., 22, Vieille-Levée.

Bureau de Placement et Agence Générale. M. O. POTIER ...

SARDINES ... Fco DE FUENTES & Co.

COGNAC ... Fco DE FUENTES & Co.

MADERE ... Fco DE FUENTES & Co.

CIGARES de la Havane ... Fco DE FUENTES & Co.

Compagnie de la Poudre du Hazard. **C. T. BUDDECKE & CO.,** Agents, rue Tchoupitoulas, No. 100.

DELCROIX, Magasin de Papier Peint, 106, RUE DE CHARTRES, 106. Entre St-Louis et Conti.

S. BRADNER SMITH, Marchand Commissionnaire, 89, rue Gravier.

A. BARRAUD, 77, Rue de Chartres, entre Bienville et Douane.

F. T. BOURNOS et C. C. LYON, Chirurgiens dentistes, No. 185, rue Bienville ...

DR. L. DUCHAMP, chirurgien dentiste.

J. TURPIN, Importateur de Bijoux, 65, rue de Chartres.

B. DOUBS, HORLOGER.

Avis aux marchands de la campagne. ... ALBERT & TRICOU, 37, rue de Chartres.

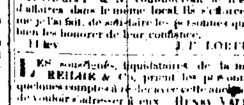

SANGSUES—SANGSUES. L. PROPOST, RUE ST PIERRE, No. 121. SUCCESSEUR DE M. RUSCONI. 28000 SANGSUES Hongroises ...

P. H. MONSSEAUX, Marbrier, Importateur de Marbres étrangers et du pays.

AUX TAILLEURS ... JOS. N. ROBERT & Co.

CAPSULES, FUSILS ET COUTELLERIE ... THEOD. FROIS, 14, rue du Canal.

AVIS. ... J. F. LORFILHE.

EAU DE COLOGNE. 12 CAISSES à vendre par A. STURZENEGGER & ETERNOD.

CHAUX DE THOMASTON ... THS. BLOIS & CO.

VIN ROUGE ... EUG. ROCHEREAU & Co.

PICADURA ... D. BORNIO, Jr., 24 Gravier.

SARDINES ... OLDEMEYER & Co.

VENTES JUDICIAIRES.

... JAS. P. FRERET, Shérif de la paroisse d'Orléans.

CINQUIEME Cour de District de la Nouvelle-Orléans ... JAS. P. FRERET.

TROISIEME Cour de District de la Nouvelle-Orléans ... UN CABRIOLET. ... JAMES P. FRERET.

COUR du Troisième District Judiciaire—Paroisse de Jefferson ...

QUATRIEME COUR DE DISTRICT ...

AVIS JUDICIAIRES.

ETAT DE LA LOUISIANE ... CHS. WEYSHAM. ... THOS. C. POOLE. ... W. K. WANTON. ... J. A. VILLERE.

AVIS.—Tous ceux qui ont des réclamations contre la succession de feu Auguste Riffel ... J. A. DUREL.

Avis aux Habitans Sucriers. ... NELSON FOUCHE ...

GIQUEL & JAMISON, No. 18, RUE DE CHARTRES. ... GIQUEL & JAMISON.

Charbon! Charbon! ... SEDAN, WILLARD & Co.

MOUSSELINES ... JOS. N. ROBERT & Co.

VENTES JUDICIAIRES

... JAS. P. FRERET.

TROISIEME COUR DE DISTRICT de la Nouvelle-Orléans ... CAROLINE. ... JAS. P. FRERET.

CINQUIEME Cour de District de la Nouvelle-Orléans ... Le steamship LIBERTY ... JAS. P. FRERET.

QUATRIEME COUR DE DISTRICT ...

DEUX CERTAINS LOTS DE TERRE ...

... JAS. P. FRERET, Shérif de la paroisse d'Orléans.

EN vertu d'un writ de fi. fa. ... FRANCIS MOUNEY.

AVIS. Bottes, Souliers, Chapeaux et Casquettes en gros. Brodequins. Bottes. Guêtres, Bottes et Brodequins. Chapeaux et Casquettes. ... JAMES E. NORTH & Co.

Richard Aldige & Co. 35, RUE DE CHARTRES. ONT reçu par les navires Harvest et Minnesota du Havre, les marchandises suivantes: ...

PAUL JUGE FILS & Co., IMPORTEURS DE VINS, EAUX DE VIE, HUILE D'OLIVE &c., &c., &c. ET MARCHANDS COMMISSIONNAIRES, 27, rue St-Louis.

VENTES A L'ENCAN.

Grande vente de Terrains pour construction de magasins. ... PAR J. A. BEARD & MAY.

Examen annuel des Ecoles publiques de la 1re Municipalité.

MATCHES. ... J. B. MOIRON, ... No. 61.

Articles pour Francs-Maçons.

Charbon—Charbon. ... CLARKE & GEFENE.

Bottes et souliers en gros et en détail ...

Changement de Domicile. L. MAJESTE, Commissionnaire, ... No. 113 ...

F. FRYER.

No. 31 rue de Chartres, encoignure Douane. OLYMPE.

Habillements d'enfants. Wm. STUART & Co, 8, RUE DE CHARTRES.

G. LAPIX, 3, rue St-Charles, entre Canal et Commune.

Parfumerie.

Chapeaux français en soie. ... THEODORE FROIS, 14, rue du Canal.

VENTES DE CE JOUR.

PAR BERNARD TURPIN.

Beaux Meubles, sans réserve. PAR BACH & JAMES, Encanteur, No. 30, rue du Camp.

Vente de verrerie, par catalogue, de verrerie de la compagnie de Boston et des îles Sandwich. PAR R. B. SYKES.

Meubles—Sans réserve. PAR N. VIGNIE, Encanteur.

VENTES A L'ENCAN.

Mousselines endommagées. PAR F. H. PETITPAIN.

Vente par catalogue de marchandises sèches. PAR F. H. PETITPAIN.

Gingall endommagé vendu par ordre des gardiens du port. PAR F. H. PETITPAIN.

Vente d'ordre des gardiens du port. PAR J. B. BLACHE & CO.

Grande vente des plus belles et élégantes ...

PAR MORPHY & NEVIUS.

AVIS D'ENCAN. BERNARD TURPIN, ENCANTEUR, No. 20, Vieille-Levée. Jours réguliers pour la vente Lundis et Mercredis. Vente par catalogue—Tous les Samedis.

Magasins de valeur en vente.

A Monsieur le Rédacteur du journal la Charente-Inférieure.

REPUBLIQUE FRANÇAISE. Liberté, égalité, fraternité. Paris, 29 décembre 1851.

HOPITAL LUZENBERG. Situé sur le Rail Road Pontchartrain. ... Dr. J. RHODES, 182, rue Canal.

Tapis à des prix réduits pour du comptant. ... A. BROUSSEAU & Co.

VIN ROUGE ... CAVELIER & MAXENT.

VIN BLANC ... CAVELIER & MAXENT.

VIN EN CAISSE ... CAVELIER & MAXENT.

VINAIGRE ... CAVELIER & MAXENT.

SUCRE DE LA HAVANE ... S. DE VISSER & Co.

OMELETTES ... H. DE GOER & RIFFLARD.

CHAPEAUX PAILLE ... LOISON & SILVESTRE.

TOILE D'IRLANDE ... LOISON & SILVESTRE.

Marchandises à bon marché. ... JOS. N. ROBERT & Co., Maison Rouge.

CHAMPAGNE—100 paniers ...

VENTES DE CE JOUR.

Vente de Syndic. PAR BERNARD TURPIN.

VENTES A L'ENCAN.

Esclaves de valeur vendus par consentement des parties et en vertu d'une délibération de famille. PAR BONNEVAL & BENIT.

Grocerie—Grocerie. PAR R. B. SYKES.

Esclave à l'encan, par ordre du Conseil de la Municipalité No 2. PAR N. VIGNIE, encanteur.

Actions de valeur. Succession de James Beebe. PAR J. A. BEARD & MAY.

Succession de John Commes et de son épouse Catherine Arms. PAR P. E. TRICOU.

Nègre en vente, par ordre du Conseil de la municipalité No 2 de la Nouvelle-Orléans. PAR J. A. BEARD & MAY.

J. FEYTEL, Arrivé tout récemment du Nord ...

Dr. P. BLANCHARD, Chirurgien dentiste ... rue Royale, No 104.

Dépôt de drap de Billard des premières fabriques françaises. P. LEVERRIER ...

VIN ROUGE ... R. CAHUZAC, 30, Vieille-Levée.

WILLIAMSON, ZABATIE & GRATIAA.

VENTES A L'ENCAN

PAR J. A. BEARD & MAY, Encanteurs.

Vente de Syndic. PAR BERNARD TURPIN.

Succession de Henry Marbeaux. PAR J. A. BEARD & MAY.

PAR VINCENT & CO.

Paquebot des Attakapas.

Pour les Attakapas. ... HALL & RODD.

Pour la Grande Prairie. ... J. H. MORRISON & Co.

Pour Fort Jackson.

POUR LE HAVRE. ... H. V. BAXTER, 25, Carondelet.

Pour le Havre. ... H. V. BAXTER.

Pour le Havre. ... JOHN HANCOCK ... H. V. BAXTER.

Pour le Havre. ... CHARLES HOLMES ... H. V. BAXTER.

Fret, Colis, Malles, &c. expédiés par ADAMS & Co. Express de New-York et de la Nouvelle-Orléans.

Fusils de Chasse, Carabines, Pistolets, etc. etc. ... A. SOCRIE, 100, rue Chartres.

J. GHALABA, Fco DE FUENTES & CO., Négociants Commissionnaires, IMPORTEURS DE VIN DE BORDEAUX, EAUX DE VIE ET DE CIGARES DE LA HAVANE, ... 22, Vieille-Levée.

PAPIER FRANÇAIS ... Fco DE FUENTES & Co.

J. N. CURRIER.

JOHN CLAVERIE.

JOSEPH LAMATA.

BRUGUIERE & Co.