SALSEPAREILLE DE SANDS,
en quarts de bouteilles,

Pour purifier le sang et pour la guérison de la scrofule ou mal de roi, maladies causées par le mercure, les rhumatismes, éruptions de la peau, ulcères, maladies de foie, dyspepsie, bronchite, la pierre, consomption, fièvres, maladies de femmes, érysipèles, manque d'appétit, bourgeons, boutons, débilité générale, &c.

CETTE préparation a subi l'épreuve de plus de 14 ans d'expérience depuis le moment où elle a été offerte au public. Pendant ce temps de nombreuses guérisons ont été signalées, qui toutes fournissent leur droit à la confiance publique sur les vertus curatives renfermées dans la racine de salsepareille...

Maladie de Foie et Scorbut.

New-York, 27 juillet 1849.

MM. A. B. et D. Sands.—Messieurs,—Les expressions ne peuvent que faiblement exprimer ma reconnaissance...

Ville et Comté de New-York, S. S.

Extrait d'une lettre reçue d'un médecin du Maryland.

Je suis respectueusement, &c.
J. FLINT, N. D.

Préparée et vendue en gros et en détail par A. B. & D. Sands... Se vend à la Nouvelle-Orléans par Sickles & Co., H. Kennedy, F. P. Ducongé, J. H. Wright & Co., L. J. Dafflhe, J. Tucker, P. H. M. Grow.

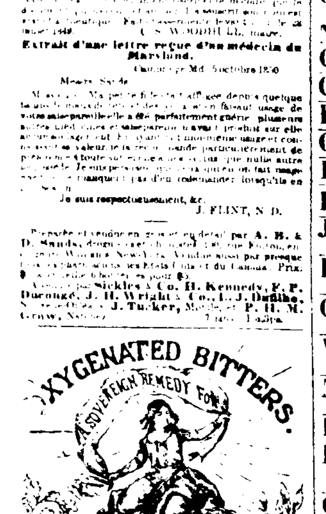

LE CÉLÈBRE BITTER OXIGÉNÉ

La Dispepsie dans toutes ses formes.

Préparé par le Dr GEORGE B. GREEN, propriétaire, Windsor, Vt.

REED, BATES & AUSTIN, Droguistes en gros, ...

J. WRIGHT & CO.,
151, rue Chartres.

Attention.—Chaque bouteille du véritable Bitter Oxigéné ...

Ι Σ Φ

GOUTTES Grecques de FANCHER.

CHERRY PECTORAL DE AYER,
Pour la guérison des Toux, Rhumes, Enrouements, Bronchites, Coqueluche, Croup, Asthme et Consomption.

... *Cherry Pectoral* ... AYER ...

Hillsdale (Mich.), 10 décembre 1849.

Mon cher monsieur,—Aussitôt après avoir reçu votre *Cherry Pectoral*, je portai une bouteille ...

Votre dévoué serviteur,
G. W. UNDERWOOD.

PECTORAL D'AYER.
Préparé et en vente par
JAMES C. AYER, Chimiste pratique,
Lowell, Massachusetts.

MAGASIN DE SELLERIE
DE
Newark, N. J.

ANDREW G. BELL & Co., No. 12, rue du Canal, ...

ANDREW G. BELL & CO.

FERBOS FRERES,
247 et 249, rue Royale, encoignure Dumaine,
Importateurs de produits d'Europe

John Hall. — HALL & RODD, — 17, 18? Hall
NÉGOCIANTS COMMISSIONNAIRES,
No 1, Front Levee, Nlle-Orléans.

FER DE BISCAYE—50 tonneaux convenable aux marchés du Mexique et de l'Amérique du Sud, à vendre par BRUGUIERE & Co.
9, rue Bienville

ACIER DE MILAN—100 caisses convenable aux marchés du Mexique et de l'Amérique du Sud, à vendre par BRUGUIERE & Co.
9, rue Bienville

Bottes, Souliers et Brodequins.

... FROST & CO.

H. DE GOER & RIFFLARD.
Marchandises françaises.

20 BALLES jaconats, Gros Odier, Roman & Co;
4 caisses brocatelles deuil;
2 caisses beréges et valenciennes;
10 balles cotonnade forte, bleue;
4 do de fantaisie pour enfants;
3 caisses agrafes argentées;
10 balles coutil fil;
... guingham fantaisie;
1 do seersuckers pour tailleurs;
4 caisses madras deuil, bas prix, à vendre au dessous du cours pour clore diverses consignations
16 jan

MARCHANDISES anglaises en débarquement—20 balles jaconats supérieurs, nouveautés (au drawback),
12 balles Planters Linens;
4 " " Taylor's padding;
4 " Brin écru double;
10 caisses Gingas fil (aralias);
10 " fil et coton do;
2 " Lasting noir; 2 do silesias;
2 " Beaux Foulards de poche;
2 " Serviettes barre rouge et bleue;
2 " Huckaback, à vendre au prix de fabrique, par
16 jan H. DE GOER & RIFFLARD.

RIZ—150 tierces Caroline; 100 boîtes fromage de Goshen, 250 do Dary, anglais; 100 do Pine Apple; 50 caisses cornichons assortis; ... E. E. Clark; ... 300 grosses de bouchons ... à vendre par W. H. BUNNELL, 10, rue Gravier

CAFÉ—230 sacs café de la Havane nouvelle récolte en débarquement du P. Soulé, à vendre par E. DE VISSER & Co.
28 jan 26, Vieille Levée

TABAC en feuille—véritable Vuelta de Abajo et bien assorti en qualités, pour tripes et pour capes, à vendre par Fco PUIG Y PUIG, 26, rue Commune

AUX AGENTS DE STEAMBOATS—Le soussigné a en magasin des soufflets de seconde main, en très bon ordre, et à vendre à des prix modérés. S'adresser à JOSEPH MITCHEL, 36, Poydras

BOUTEILLES vides—100 paniers de 100 bouteilles chaque de 22 onces, à vendre par A. COUTIN & RANSON, 13, rue Bienville.

AMIDON de la Havane—8 barils, à vendre par B. VALLS, 73, Magasins

ANISADO de Mallorca—2 pipes à vendre par B. VALLS, 73, Magasins

CHARBON pulvérisé pour distillateurs—11 boucauts, à vendre par B. VALLS, 73, Magasins

NOIR animal—50 barils, à vendre par B. VALLS, 73, Magasins

GRAINS pour oiseaux—25 barils à vendre par B. VALLS, 73, Magasins

CIGARETTES—25 caisses et barils, à vendre par B. VALLS, 73, Magasins

PICADURA—60 sacs, à vendre par B. VALLS, 73, Magasins

CACAO—50 sacs de Caracas et de Guayaquil, à vendre par B. VALLS, 73, Magasins

HUILE de Sevilla—30 botijas, à vendre par B. VALLS, 73, Magasins

RIZ de la Caroline—300 boucauts, à vendre par B. VALLS, 73, Magasins

JAMBONS passé au sucre—25 tierçons en débarquement du steamboat New-Castle, à vendre par CONVERSE & Co, 97, Tchoupitoulas

FARINE—500 barils Ohio et Indiana, superfine, à vendre par CONVERSE & Co., 97, rue Tchoupitoulas

CHANDELLES—300 caisses Etoile, 125 demi do, 100 caisses blanc de baleine, à vendre par CONVERSE & Co, 97, Tchoupitoulas

WHISKEY Monongahela—150 barils vieux et supérieur, en magasin et à vendre par CONVERSE & Co, 97, Tchoupitoulas

MOUTARDE—175 douzaines Kentucky, superfine; 130 caisses Kentucky, fine, à vendre par CONVERSE & Co, 97, Tchoupitoulas

RIZ—40 tierces prime, à vendre par CONVERSE & Co, 97, Tchoupitoulas

BEURRE—12 barillets Goshen de choix, en débarquement du navire Vicksburg, à vendre par W. H. BUNNELL, 10 rue Gravier

CHANDELLES — En débarquement du navire Union, de New York, 50 caisses Judd's Sons & Co. de diverses grandeurs, à vendre par DUNTZE & IKEN, 91 et 95, rue Royale, ... Conti

Guérison des Cancers.

PAR un traitement nouvellement découvert, les personnes affligées de cancer depuis n'importe quel temps, peuvent être guéries sans qu'on n'ait rien à payer d'avance ...

COGNAC, ABSINTHE, &c.—30 1/4 pipes cognac fine preuve Conté & Martin; 10 1/8 do do do; 20 caisses absinthe, 100 do vermouth, à vendre par PAUL JUGE FILS & CO

Essence de Térébenthine.
40 Barils, à vendre par P. CUSACHS, enc. Royale et St Philip

P. H. MONSSEAUX,
Marbrier,
Importateur de Marbres étrangers et du pays.
Encoignure St Louis et Robertson,
Vis-à-vis le Cimetière Catholique No. 2.

Excellent Pâtissier à vendre.
... S'adresser à JOS. RIFFLARD, 21, rue des Magasins

Etablissement de bain, à louer.
ETABLISSEMENT de bain situé à l'encoignure Bienville et Passage de la Bourse, sera loué pour un bon prix. S'adresser au No. 121, rue Conti.

EAU DE COLOGNE.
12 CAISSES à vendre par A. STURZENEGGER & ETERNOD, Jean de F. Maria Farina.—44, rue Bienville, encoignure Chartres.

CHANGE À VUE sur Paris direct, à vendre par EUG. ROCHEREAU & CO., 17 et 19, rue St Louis.

SARDINES en boîtes, demi et quart de boîtes, en débarquement du navire Harvest, du Havre, à vendre par A. COUTIN & RANSON, 13, rue Bienville

FRUITS à l'eau-de-vie—50 caisses prunes; 15 caisses abricots; 25 caisses cerises, en magasin et à vendre par B. TALAMON, 162 et 166, rue Royale

Nouveau Magasin de GRAINES de Hamilton & Co.

29, rue du Canal, nouvelles bâtisses de la Levée, 29. Nous venons de recevoir par les derniers steamers de New-York, un approvisionnement de graines de jardinage convenables pour la plantation d'automne.

HAMILTON & Co

Graines garanties de Maupas
RÉCOLTE DE 1851.

Le soussigné a reçu par le steamer Cherokee, un nouvel envoi de graines de la récolte de cette année ...

Chou grosse tête,	Navet plat blanc
do d'York,	do blanc rond,
do plat Hollandais,	do tête rouge,
do St Denis,	do ruta baga
Oignon rouge,	Carotte rouge
Grande betterave,	Céleri blanc,
Navet hâtif,	do rouge,
Navet radis rouge,	Panais assorti
do écarlate long,	Epinard do,
	Pois do,
	Salsifi do,

Les habitants, jardiniers, détaillants, &c. de la ville et de la campagne, &c., pourront se procurer des graines de toute qualité à des prix modérés.
D. MAUPAY, Grainetier, 67, Gravier, près la rue du Camp

Arbres fruitiers et Vignes.
J. MENARD,
181, *Vieille Levée, entre Quartier et Hôpital.*

VIENT de recevoir par le navire Beatrice, du Havre, un assortiment d'arbres à fruits ...

T. BACHELIER,
Marchand grainier, horticulteur, botaniste,

Rue des Ursulines, entre Vieille Levée et Condé.
REÇU de France par le navire Astracan, un immense assortiment comme :

Artichaut,	Betterave,
Céleri,	Cerfeuil,
Chou,	Cresson,
Epinard,	Lentille,
Oignon,	Oseille,
Persil,	Pimprenelle,
Radis,	Raiponce,
Piment,	Anis,
Basilic,	Carotte,
Chicorée,	Scarolle,
Laitue,	Mache,
Melons, dix variétés,	Navet,
Panais,	Chou chinois, nouvelle variété,
Pois,	Pourpier,
Salsifis,	Brêne,
Moutarde,	Choufleur,

Graines fourragères les plus recommandables ...

A. Sturzenegger & Eternod,
44, rue Bienville, encoignure Chartres,
VIENNENT de recevoir par les derniers arrivages d'Europe—100 caisses de marchandises se composant de :
1 caisse éventails riches,
2 caisses châles de soie et grenadines,
1 caisse robes riches, pour soirées,
1 caisse grenadines, 1 do florence,
2 caisses brillantines, soieries du printemps,
1 do Taffetas glacés, 25 do gingham,
8 do Mousselines damassées,
2 do Mousselines à Jacquard, pour rideaux,
6 do Mousselines unies,
4 do Mousselines à pois blanc et couleur,
3 do Mousseline à carreaux en couleurs,
3 do Mousselines brodées, 8 do madras,
5 do Mousseline imprimée de Mulhouse,
Cravates jaconat imprimé,
4 do Batiste écossais français.

En conséquence, ceci est pour faire savoir à toutes personnes ...

Donné sous ma main et le sceau de l'Etat, en la ville de Bâton-Rouge le 12me jour de janvier A. D. 1852, et de l'Indépendance des Etats-Unis la soixante-seizième.
JOSEPH WALKER.
Par le Gouverneur,
CHARLES GAYARRE, Secrétaire d'Etat

AVIS.
Aux Fashionables.
AUX MAGASINS D'ALBERT & TRICOU,
Rue de Chartres, 37, et encoignure Royale et St-Louis.

Les premiers élégants modes d'automne, de Paris, viennent d'être reçus.
...
Le tout confectionné sous la surveillance de notre Sr. J. J. Albece.

A LOUER.
Les magasins suivants, faisant partie de la bâtisse St-Louis :
Le magasin situé rue Royale, à gauche de l'entrée de l'hôtel St-Louis.
...
S'adresser à la BANQUE DES CITOYENS,
25 oct

A louer à bas prix.
La maison No 209, rue du Quartier, entre Rampart et St-Claude, cinq appartements, cuisine, chambres à bains et pour domestique, &c. Une belle cour et jardin magnifique.
S'adresser au No 15, rue St-Louis, chez QUEYROUZE & LANGSDORFF.

A LOUER—Un magasin No 22, Front Levée, entre Hôpital et Quartier—DEUX MAGASINS rue Gallatin, entre Hôpital et Quartier. S'adresser à ALEX. BONNEVAL.
Lettre C Passage de la Bourse, entre Douane et Bienville.

A louer—Possession immédiate—La maison 149, rue Royale. Elle est parfaitement située ... S'adresser à JEAN Y DE EGANA, 47, rue Bienville

HABILLEMENS D'AUTOMNE ET D'HIVER.
H. HUARD, No 69, rue de la Commune.
REÇU par les navires Westminster, Marathon et le steamer Georgia, un assortiment complet de marchandises confectionnées, consistant en :
Habits de toilette, drap noir français superfin,
Redingotes drap superfin, noir, bleu, brun et olive,
Paletots, sacs et boulevards en drap, casimir et tweed, assortiment très varié,
Surtouts de toutes nuances parfaitement doublés,
Pantalons satin laine, casimir et drap noir,
Do de fantaisie, dessins nouveaux,
Gilets satin, drap, soie, cachemire simples et croisés,
Manteaux, gants, cravates, malles, valises, parapluies, etc. etc.

Navire MARATHON.
...

MARCHANDISES SECHES,
Bottes, Souliers et Chapeaux,
Encoignure Magasins et Commune,
Nos 11 et 13.

LES soussignés ont maintenant en main et continueront à recevoir d'Europe et du Nord, un grand assortiment de marchandises sèches américaines et européennes ...
COUVERTURES pour nègres, françaises et anglaises;
COTON de Lowell 3|4, 4|4;
COTON blanc et bleu 3|4, 7|8, 4|4;
LINSEYS et JEANS du Kentucky et de Glascow;
LINSEYS à carreaux pour domestiques;
FLANELLES blanches, bleues, jaunes, rouges et vertes;
COTONNADE et DENIMS épaisse et légère pour habitation;
MOUCHOIRS MADRAS et imitation pour négresses;
SATINETS bleu, noir et mélée;
CALICOS, gingham, soies et bandges français;
CALICOS mérinos, ALPACCAS et bombazines ...
BAS, chemises de peau, caleçons et GANTS anglais;
...
BOTTES, SOULIERS et CHAPEAUX, ...

Chaussures de Ramsett,
Bottes,
Brodequins,
Bottines, Brodequins et souliers,
Chapeaux et Casquettes,
NORTH BROTHERS

SIROP VERMIFUGE
Du Dr. EDOUARD MARTIN.
Sans odeur ni saveur désagréables.

LE MELIA AZEDARACH (Folia Bipinnatis, Linné, Classe X, Décandrie Monogynie. Jussieu, Classe XIII, ordre 11, Méliacées. Tournefort, Classe XXI, Arbres Rosacés) ...

Préparé et à vendre par F. E. MOUOIN, Pharmacien, Encoignure Dauphine et Douane.

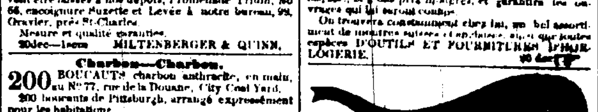

Railroad de la Nouvelle-Orléans et de Carrollton.
Réduction de prix.
Nouvelle-Orléans, 11 octobre 1851.
AVIS.—A dater du 1er novembre prochain, les réductions suivantes auront lieu dans les prix de transport sur ce chemin :
A Lafayette—Paquets de 50 tickets .... $2 50 cts.
A Lafayette—Billets personnels et mensuels, 4 00
A l'Avenue Napoléon—chaque tickets 10
A Carrollton—Paquets de 30 tickets 5 00
Tous les autres taux restent les mêmes.
Par ordre de la direction,
CHARLES BAQUIE, Secrétaire

Ligne d'omnibus de Lafayette et de la Nouvelle-Orléans.

HART, THOMAS & Co informent le public que les départs de leurs voitures auront lieu à dater de ce jour, comme suit :
De la rue Jackson, Lafayette :
Première voiture, à .... 6 heures A. M.
Dernière voiture, à .... 8 heures P. M.
De la rue du Canal :
Première voiture, à .... 6 1|2 heures A. M.
Dernière voiture, à .... 8 1|2 heures P. M.
Départ du bas de la ville : De la Presse à Coton d'en bas, Troisième Municipalité :
Première voiture, à .... 6 heures A. M.
Dernière voiture, à .... 7 3|4 h. P. M.
De la rue du Canal :
Première voiture, à .... 6 1|2 heures A. M.
Dernière voiture, à .... 8 1|2 heures P. M.
Il n'est pas permis de fumer dans les omnibus lorsqu'il y aura des dames.
Billets à vendre au No 53, rue des Magasins.

VICTOR,
16,—RUE SAINT-CHARLES—16.
A L'HONNEUR d'informer ses anciens clients et le public en général, qu'il vient de recevoir par les navires Gertrude, Isaac Bell, Lemuel Dyer et State of Maine, du Havre, un assortiment de marchandises de saison se composant de :
...
En débarquement de l'Océan Star, de Bordeaux—
20 caisses calmans 1|2 et 1|4,
30 barriques vin rouge (Listrac)
...
Thomas PINET & Cie, 29, rue Conti

Médicaments Homœopathiques.
LELIEVRE, rue Royale, No 210, prévient les médecins homœopathes, et les amis de l'homœopathie, qu'il vient de recevoir une consignation de médicaments préparés à la pharmacie homœopathique spéciale de CATELLAN de Paris ...

MM. ... W. Pell, O. Corney.

ASSURANCE MUTUELLE DU CROISSANT.
CONFORMEMENT à sa charte la Compagnie présente l'état suivant :
...

La vie, l'incendie et les risques de mer et des fleuves.

Trois cent cinquante mille piastres.
THOMAS A. ADAMS, Président.
MOSES GREENWOOD, Vice-Président.
CHARLES J. MANSONI, Secrétaire.

Samuel Bell,	H. M. Wright,
Glendy Burke,	J. W. Zacharie,
Moses Greenwood,	Cornelius Fellowes,
J. A. Barelli,	C. T. Buddecke,
Wm. P. Converse,	W. B. McCutchon,
David Hadden,	Louis De Saulles,
John D. Bein,	C. A. Barrière,
J. W. Stanton,	O. L. Dabelsteen,
Nathan Jarvis,	F. Puig y Puig,
George Jonas,	...
P. Sinnet,	...
J. P. C. Vion,	D. G. ...
John M. Bell,	J. Rifard,
E. J. Walsh,	C. R. Wright,
O. N. Hawkins,	John O. Woodruff,
R. R. Sumner,	F. Y. Carlisle.

Nouveautés de Printemps.
PAR les derniers arrivages de France, les soussignés viennent de recevoir leur assortiment de MARCHANDISES FRAICHES, consistant en partie de :
Ombrelles unies, moirées et brodées,
Eventails de bon genre,
...
P. & E. REILLY & CO., Encoignure Canal et Royale

TAPIS—Ayant de reçu notre assortiment ... CHITTENDEN & DAMERON, 25, rue Chartres

Rideaux.
...
CHITTENDEN & DAMERON.

Rue Royale, No. 150,
AU DESSOUS DE L'HÔTEL ST LOUIS.
REOUVERTURE.
A. HERNANDEZ, avantageusement connu ...

A vendre
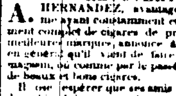
UNE HABITATION ...

CHARBON DE PITTSBURG.
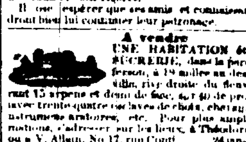
Un grand assortiment en main et délivré promptement au prix courant du marché. Notre assortiment vient des meilleures mines de la rivière Monongahela ...
MILTENBERGER & QUINN.

Charbon—Charbon.
200 BOUCAUTS charbon anthracite, en main, au No 77, rue de la Douane, City Coal Yard. 200 boucauts de Pittsburgh ...

McBEAN, WILBARD & Co.,
TIENNENT constamment en main, à leurs entrepôts, No. 222, rue Tchoupitoulas, No. 77 rue de la Douane, et No. 359, rue Royale,
DU CHARBON
DE PITTSBURGH, ANTHRACITE, ANGLAIS ET DE CANNEL.

Dépôt de drap de Billard des premières fabriques françaises.
P. LEVERRIER, rue de Chartres, 76, entre Bienville et Conti, informe ses acheteurs ...

Marchandises de Printemps.
GIQUEL & JAMISON,
No. 18, RUE DE CHARTRES,
APPELLENT l'attention de leurs amis ...
Toiles ! Toiles !
...

FRUITS A L'EAU-DE-VIE—120 caisses fruits assortis à l'eau de vie; 75 do abricots do; 40 do poires do; 60 do prunes do; 120 do cerises do, à vendre par NUMA LACOSTE, 147, rue Royale

COGNAC, Jean-Louis, supérieur old cognac, 1793 ... J. & J. TARDOS, 31 Vieille Levée

VINAIGRE EN CAISSE—90 caisses vinaigre double rectifié, à vendre par J. & J. TARDOS, No 30, Vieille Levée.

GENIEVRE—1 pipe genièvre schiedam ... J. & J. TARDOS, 31 Vieille Levée

VIN en barriques—225 barriques Montferrand, Margaux et St Julien ... J. & J. TARDOS, 31, Vieille Levée

VIN blanc en barils—150 barils vin blanc ... J. & J. TARDOS, 31, Vieille Levée

CHAMPAGNE—300 paniers des marques suivantes : Bouchè fils & Drouet, Star, Verzenay ... J. & J. TARDOS, 31, Vieille Levée

PRUNES—300 caisses prunes en paniers de diff. grandeurs ... J. & J. TARDOS, 31, Vieille Levée

TRUFFES—350 barils truffes de Duffes & Co. ... J. & J. TARDOS, 31, Vieille Levée

PICADURA—11 barils de première qualité ... D. BORNIO, Jr., 24 Gravier

CIGARETTES de la Havane—4 barils ... D. BORNIO, 24, rue Gravier

TABAC DE LA HAVANE EN FEUILLES ... D. BORNIO, Jr., 24, rue Gravier

Zinc, Cuivre, Ferblanc.
L. F. DELAMARE,
Rue de la Douane, entre Bourbon et Royale,
ENTREPREND travaux de zinc, plomb, cuivre, ferblanc et tôle ...

AVIS JUDICIAIRES.

ETAT DE LA LOUISIANE—Quatrième Cour de District de la Nouvelle-Orléans ...
Par ordre de la Cour, ALF. HOLLEREAU, Greffier

DEUXIEME Cour de District de la Nouvelle-Orléans.—Attendu que Sabin Dupard ... a présenté une pétition à la Cour ...
Par ordre de la Cour, A. J. VILLERE, Député Greffier.

ETAT DE LA LOUISIANE—Troisième Cour de District de la Nouvelle-Orléans ... Succession de G. H. Hartwell ...
Bureau du Greffier, Nlle-Orléans, ce 7 février 1852.
CHS WEYSHAM, Député Greffier.

Succession de Mlle Rosalie de Grand-Pré.
PREMIERE COUR de District de la Nouvelle-Orléans—Attendu que Joseph T. Beauregard a présenté une pétition ...
Bureau du greffier, 11 février 1852.
A. TREPAGNIER, Député Greffier

PREMIERE Cour de District de la Nouvelle-Orléans—Attendu qu'Alexandre Grailhe a présenté une pétition ...
Bureau du Greffier, Nlle Orléans 13 février 1852.
ALF. HOLLEREAU, Greffier.

Victor Séré vs John Molloy.
DANS la Troisième Cour de Juge de Paix pour la paroisse d'Orléans—En vertu d'un ordre de fieri facias ... rue Bienville, no 91, entre les rues Royale et Bourbon, le 23 février 1852, à onze heures du matin ...
E. W. WHITAKER, Const.

CONDUIT aux épaves de la Première Municipalité, rue Dauphine, entre Dumaine et Ste Anne, Une vache blanche, la tête, le cou, quelques taches sur le corps ...
MICHEL DUREL, Gardien des épaves

DETENUS à la geôle de police de la municipalité No 1:
GEORGE, griffe âgé d'environ 35 ans ...
ABNER, griffe âgé d'environ 35 ans ...
ED. PLANCHARD, Gardien
... JOHN, griffe âgé d'environ 30 ans ...
PETER, griffe âgé d'environ 30 ans ...
ED. PLANCHARD, Geôlier

Académie d'Ecriture de Dolbear,
29, rue du Camp.
LES Messieurs, Dames et Enfants peuvent en peu de temps acquérir une belle écriture de commerce ...
Heures de leçon—de 9 à 11 heures A. M., de 4 à 6 heures P. M., et de 7 à 9 heures du soir.
J. W. DOLBEAR, 29, rue du Camp

J. TURPIN,
Importateur de Bijoux,
65, *rue de Chartres, encoignure Bienville.*

B. DOUBE,
HORLOGER.

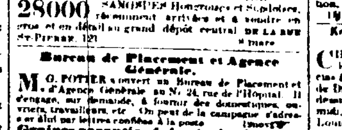

SANGSUES—SANGSUES.
L. PROVOST,
RUE ST PIERRE, no 121.
SUCCESSEUR DE M. RUSCONI.
28000 SANGSUES Hongroises et Suédoises ...

Bureau de Placement et Agence Générale.
M. G. POTTER a ouvert un Bureau de Placement et d'Agence Générale au No. 24, rue de l'Hôpital ...
Graines garanties de la récolte de 1851.

E. TATOUT & CO.,
161, Rue de Chartres, encoig. Toulouse.
VIENNENT de recevoir par les derniers arrivages de France, d'Angleterre et du Nord, un assortiment complet des articles suivants :
Parfumeries assorties et peignes de toute description ...

EN débarquement du navire Rhine, arrivé de Rotterdam :
10 barriques vin du Rhin, 1re qualité,
2 futs Kirschwasser do
A vendre par J. N. CURIEN, Enc. Dumaine et Condé

PAR navire Harvest, du Havre :
2 ton. véritable fromage de Gruyère.
A vendre par J. N. CURIEN, Enc. Dumaine et Condé

ATTENDU par le navire Lexington, du Havre :
100 caisses absinthe de la marque Ed. Pernod,
25 do do do do
30 do absinthe F. F. Berger,
4 tonneaux véritable fromage Gruyère.
A vendre par J. N. CURIEN, Enc. Dumaine et Condé

VIN BLANC—100 barils vin blanc Haut Sauterne, en débarquement du navire Ocean Star, à vendre par X. LAMBERT, 62, Magasins.

VIN ROUGE—130 barriques vin rouge St Julien, en débarquement du navire Ocean Star, de Bordeaux, à vendre par X. LAMBERT, 62, Magasins.

CHARBON pulvérisé de Philadelphie—20 boucauts à vendre par le soussigné à l'arrivée du navire Nashua. X. LAMBERT, 62, rue des Magasins.

A vendre à l'arrivée du navire Radiant, venant de Bordeaux :
25 quarts pipes eau-de-vie de Cognac 1846;
50 paniers bouteilles vides;
200 caisses absynthe Sauvajol, Brunaton & Co.
X. LAMBERT, 62, rue des Magasins

CHANGE à vue sur Paris, direct, à vendre par EUG. ROCHEREAU & Co, 17 et 19 rue St-Louis

CLOUS de Girofles et Muscades—100 balles muscades No 1 et 200 barils clous de girofle, à vendre par SECCOMB & VOORHIES, 15, Tchoupitoulas

HUILE DE LIN—30 barils de l'Ouest, à vendre par SECCOMB & VOORHIES, 15, Tchoupitoulas.

ALCOOL—25 barils, 92 pr. cent, à vendre par SECCOMB & VOORHIES, 15, Tchoupitoulas.

MORUE et Maquereaux—500 caisses et 25 tambours Morue, 200 colis maquereaux assortis, à vendre par SECCOMB & VOORHIES, 15, Tchoupitoulas.

A LOUER—Un magasin à 3 étages, rue Front Levée, entre Hôpital et Ursulines.
...
EUG. ROCHEREAU & CO, 17 et 19, rue St-Louis

FIGUES—170 paniers figues en bon état, à vendre par JOS LANATA, No 11 Jefferson et 12, Toulouse

CEDRAS—3 caisses cédrats, à vendre par JOS LANATA, 11, Jefferson, 12, Toulouse

CHAPEAUX de paille d'Italie—7 caisses chapeaux de paille ... JOS. LANATA, 11 rue Jefferson, 12 Toulouse

GRAINE de Lin d'Italie—6 1|2 boucauts graine de lin d'Italie très propre, à vendre par JOS. LANATA, 11 rue Jefferson & 12, rue Toulouse.

SUCRE EN PAINS RAFFINÉ—1 cargaison venant d'arriver par le navire ... B. TALAMON, 162 et 166, rue Royale

BOUTEILLES VIDES—... B. TALAMON, 162 et 166, rue Royale

SAVON de Marseille ... B. TALAMON, 162 et 166, rue Royale

FROMAGE de Gruyère—25 tinettes fromage de Gruyère, 1re qualité, à vendre par B. TALAMON, 162 et 166, rue Royale

---

AVIS JUDICIAIRES.

... Gueli vs L. R. Colas ...
QUATRIEME COUR de District de la Nouvelle-Orléans ... vendredi 19 de mars ... à la Bourse de ...
UN LOT DE TERRE situé dans le faubourg Tremé ...
Conditions : comptant, au moment de l'adjudication.
JAS. P. FRERET, Shérif de la paroisse d'Orléans

Mme W. Jeter vs Rosalie Doslondes, veuve Jourdan, et J. E. Mayo, garant; & ... pour les fins contre J. E. Mayo, garant.
QUATRIEME COUR de District de la Nouvelle-Orléans—No 2,925—En vertu d'un writ de fieri facias à moi adressé par l'honorable Quatrième Cour de District de la Nouvelle-Orléans, dans l'affaire ci-dessus, je procéderai, le samedi 28 de février 1852, à midi, dans la rotonde de la Bourse de Cité, rue Saint-Louis, entre celles de Chartres et Royale, à l'adjudication de :
Tous les droits, titres et intérêts de J. E. Mayo dans un certain jugement rendu dans l'affaire de J. E. Mayo vs Mortimer Turner et L. T. Jeter ...
Conditions comptant, au moment de l'adjudication.
JAMES P. FRERET, Shérif de la paroisse d'Orléans

Les administrateurs du collège de Xavier vs Gustavus Schmidt, Bates, &c.
TROISIEME COUR de District de la Nouvelle-Orléans—No 3,051.—En vertu d'un writ de fieri facias à moi adressé par l'honorable Troisième Cour de District de la Nouvelle-Orléans, dans l'affaire ci-dessus, je procéderai, le vendredi 19 de mars 1852, à midi, dans la rotonde de la Bourse de Cité, rue Saint-Louis, entre celles de Chartres et Royale, à l'adjudication de :
Un certain lot de terre situé en cette ville, sur la rue Royale, entre les rues Conti et St Louis, ayant 30 pieds de face à la rue Royale, sur une profondeur de 118 pieds; ensemble avec les bâtisses et les améliorations qui sont dessus, consistant en une maison haute en brique et une cuisine haute en briques, le tout couvert en ardoises.
Saisi dans l'affaire ci-dessus.
Conditions comptant, au moment de l'adjudication.
JAS. P. FRERET.

J. H. Washington vs ses créanciers.
TROISIEME COUR de District de la Nouvelle-Orléans—No 4068—En vertu d'un ordre de vente rendu le 14 février 1852, à moi adressé par l'honorable Troisième Cour de District de la Nouvelle-Orléans, dans l'affaire ci-dessus, je procéderai pour le compte des créanciers de l'insolvable, le samedi 28 de février 1852, à 11 heures A. M., à l'encoignure des rues du Canal et de la Levée, à l'adjudication de :
Le fonds et l'installation du café connu sous le nom de "Pavillion-Bar-Room" ...
La balance du bail de la maison située à l'encoignure des rues du Canal et de la Levée ...
Conditions : comptant, au moment de l'adjudication.
JAS. P. FRERET, Shérif de la paroisse d'Orléans

Joseph Dumas vs J. Kathman
TROISIEME COUR de District de la Nouvelle-Orléans—No 4040—En vertu d'un writ de fieri facias, à moi adressé par l'honorable Troisième Cour de District de la Nouvelle-Orléans, dans l'affaire ci-dessus, je procéderai le vendredi 19 de mars 1852, à midi, dans la rotonde de la Bourse de Cité, rue St-Louis, entre celles de Chartres et Royale, à l'adjudication de :
Un lot de terre situé au faubourg Tremé, de cette ville, désigné par le No 3 de l'îlet No 36 ...
Conditions : comptant, au moment de l'adjudication.
JAS. P. FRERET, Shérif de la paroisse d'Orléans

La Banque de l'Union de la Louisiane vs J. W. Dolbear, dans l'affaire de la ... de la Louisiane vs P. Garner.
CINQUIEME Cour de District de la Nouvelle-Orléans—No 3666.—En vertu d'un writ de fieri facias ...
JAS. P. FRERET, Shérif de la paroisse d'Orléans

QUATRIEME COUR de District de la Nouvelle-Orléans—Alexis Gildemeester et Mallet vs Mme Vve Van Renselaer ...

CINQUIEME Cour de District de la Nouvelle-Orléans—No 5,219—En vertu d'un ordre de vente ...
Un certain lot de terre dans la municipalité No Un ...
JAS. P. FRERET, Shérif de la paroisse d'Orléans

J. Jouet vs Jean Auriande
DEUXIEME Cour de District de la Nouvelle-Orléans—No 4,284. — En vertu d'un writ de fieri facias à moi adressé par l'honorable Deuxième Cour de District de la Nouvelle-Orléans, dans l'affaire ci-dessus, je procéderai le vendredi 20 de février 1852, à midi, dans la Rotonde de la Bourse de Cité, rue St-Louis, entre celles de Chartres et Royale, à l'adjudication de :
Tous les droits, titres et intérêts de J. Jouet à un certain jugement rendu en sa faveur contre Etienne Reimordet ...
Conditions : comptant, au moment de l'adjudication.
JAS. P. FRERET, Shérif de la paroisse d'Orléans

Bureau du Trésorier de la Municipalité No. Un.
AVIS est par le présent donné qu'il y a vingt cinq mille piastres dans la caisse d'amortissement créée pour le rachat des bons émis conformément à l'acte de la Législature, approuvé le 4 mai 1847, intitulé : "Acte pour pourvoir au paiement des dettes des Municipalités de la Nouvelle-Orléans."
...
Nouvelle-Orléans, 27 janvier 1852.
J. A. DUREL, Trésorier

CONSULAT DE FRANCE.
AVIS MENSUEL—FEVRIER 1852.
Sont invitées à se présenter à ce Consulat, pour affaires qui les intéressent, les personnes dont les noms suivent :

Ales, Jean, boulanger	Fisher, Etienne
Abello, Laurent	Godin, fils
Bataille, Théodore Clément	Givaudan, Mme veuve
	Gautier, Honoré Victorin
Barreau, Etienne	Gaston de Gangneux, René Silvain Désiré
Buguiski, Jean	
Brunet, Sévère Isidore	
Boudinhon, Joseph Pierre	Gilly, Prior
Boisteire, Henri	Gilly, Jane Buchanan Mlle
Boyé, Joseph	Gros, Cha. Christophe la dame veuve
Roser, George Pierre	
Barmann,	Hénocis, Joseph
Chapellier, Jean Fois Val.	Kieffer, Chs., Emile
Carnatz, Adolphe	Landrin, Auguste
Caubarrus, Louis	Letellier, Pierre
Carrère, Joseph	Martin, Pierre Antoine
Claystere, née Leg Nosmy	Maysonnade, Jn. Philippe
Coppones, Louis	Nado, André
Cassou, Lâsin	Pelleria, née Dupont Mme
Chédeville, Prosper Vital	Pousigh, Victorien, née Mariet
Delange Henri et Guillaume	Reynolds, Byrne & Cie,
Dufour, Jean Alfred	Roure, Joseph Antoine
Devillers, Emile Laurent Dominique	Roux, Joseph
Debaupte, Hyte Fradent dit Darthys, Léon	Seigneurie, Adolphe
Dufour, ouvrier plombier	Sicard, Dominique
Dauglars, Chs., Stanislas	Turpin, Chs. les époux
Fabre Albert	Terriot, François
Fauveau, Jean	Tricou, Dominique
	Trinchard, née Caroline Moffet
	Villeneuve, Ré, A. B. D. en M.

A. Boisière, agent des Assurances Maritimes de Paris et du Havre, pour le règlement des avaries—s'adresser au Consulat de France.

La Chancellerie du Consulat de France, située rue Royale, No 162, entre St-Louis et Conti, est ouverte tous les jours, de dix heures du matin à trois heures de l'après-midi.

Dix piastres de Récompense
...
E. POSSET & CO.

A VENDRE—Deux belles récoltes de sucre ...
JUAN Y DE EGANA, 47, rue Bienville

A L'ENCAN.

PAR J. A. BEARD & MAY ...

... Législature ... J. A. Beard ... 1851.

1—Deux lots de terre dans l'îlet borné par les rues Front Levée, Fulton, Commune et Gravier ...
2—Neuf lots de terre dans le carré borné par les rues Front Levée, Fulton, Commune et Gravier, numérotés de 1 à 9 inclusivement. Le No 1 forme l'encoignure des rues Front Levée, Fulton et Commune.
Les Nos 2, 3, 4, 5, 6 et 7 font face aux rues Fulton et Front Levée. Le lot No 9 forme l'encoignure des rues Fulton, Front Levée et Gravier.
3—Seize lots de terre dans le carré borné par les rues Nouvelle Levée, Fulton, Poydras et Gravier, numérotés de 1 à 16 inclusivement ...
4—Seize lots de terre dans le carré borné par les rues Nouvelle Levée, Fulton, Poydras et Lafayette, numérotés de 1 à 16 inclusivement ...
5—Quinze lots de terre dans le carré borné par les rues Nouvelle Levée, Fulton, Lafayette et Girod, numérotés de 1 à 15 inclusivement ...
6—Dix lots de terre dans le carré borné par les rues Nouvelle Levée, Fulton, Girod et Notre Dame, numérotés de 1 à 16 inclusivement ...
7—Neuf lots de terre dans le carré borné par les rues Notre Dame, Julia, Fulton et Nouvelle Levée, numérotés de 1 à 9 inclusivement ...
8—Vingt-trois lots de terre dans le carré borné par les rues Julia, St-Joseph, Nouvelle Levée et Fulton, numérotés de 1 à 23 inclusivement ...
9—Cinq lots de terre dans le carré borné par les rues St-Joseph, Market, Fulton et Nouvelle Levée ...
10—Cinq lots de terre, dans le carré borné par les rues Market, Delord, Fulton et Nlle-Levée ...
11—Un îlet, borné par les rues Delord, Fulton, Nlle Levée, et une rue qui n'est pas nommée, ayant quatre façades.
Les propriétés ci dessus décrites sont supérieures ...
Conditions—Un cinquième comptant, la balance ...

Ede de FUENTES, J. CHALAND
FDO. DE FUENTES & CO.
Négociants Commissionnaires.
IMPORTATEURS DE VIN DE BORDEAUX, EAUX DE VIE ET DE CIGARES DE LA HAVANE, ETC
99, Vieille-Levée

Avis.
Bottes, Souliers, Chapeaux et Casquettes en gros.
Les soussignés ont maintenant en main et recevront continuellement un assortiment complet de bottes, souliers et chapeaux ...
Brodequins.
Bottes.
Guêtres, Bottes et Brodequins.
Chapeaux et Casquettes.
JAMES E. NORTH & Co, 11 Magasins

Académie d'Ecriture et de Tenue des Livres.
DOLBEAR No 5, rue du CANAL—(Etablie en 1832.)—Ouverte de 8 heures du matin à 9 heures du soir ...
RUFUS DOLBEAR, 5, rue Canal.

Charbon—Charbon.
CHARBON de Pittsburgh de 1re qualité, en gros morceaux ...
CLARKE & GREENE, 94, Magasins.

BOUCHONS—40 balles bouchons à sode, ... WILLIAMSON, MARATIN & GRATIAA, ... Poydras

Le soussigné a formé une société sous la raison de **AVET Brothers**, pour continuer le commerce de GROCERIES ...
Paul AVET, J. B. AVET, J. AVET.

CHAMPAGNE—100 paniers grandes et demi-bouteilles, de la marque connue de Montbrun à Reims ... GILDEMEESTER & Co, 31 rue Gravier

FRUITS au jus—40 caisses assorties, de la marque J. Peneau de Nantes, à vendre par GILDEMEESTER & Co, 33, rue Gravier

SARDINES à l'huile—1000 demi-boîtes de la marque J. Peneau de Nantes, à vendre par GILDEMEESTER & Co, 33, rue Gravier

500,000 cigares de la Havane, de la célèbre marque El Dorado, à vendre par Y. QUADRAS & CO, 16, rue Douane

AGUARDIENTE DE CANA—en barriques, à vendre par Y. QUADRAS & CO, 16, rue Douane

G. W. DUNBAR.
Bottes et souliers en gros et en détail
REÇOIT en ce moment directement des meilleures manufactures, Son stock de marchandises d'été consiste en un grand assortiment ... au No 5, rue des Magasins.

AMIDON écossaise—150 caisses en débarquement du navire Anonime, de Palerme, à vendre par B. VALLS, 73, Magasins.

CIGARES de la Havane—6 barils cigarettes des meilleures marques, telles que, Figaro, Guaramaya, La Fiel et différentes autres, en magasin et à vendre par D. BORNIO Jr, 34, rue Gravier

PICADURA—8 barils tabac de la Havane, excellente qualité, à vendre par D. BORNIO Jr, 34, rue Gravier

MATCHES.
LES ALLUMETTES de L. A. Guillemin, rue du Cirque, No 209, et celles de M. Lecour, de New-York, sont à vendre chez J. F. LANG, No 136, rue de Chartres

J. B. BOISON, RUE ST-CHARLES, 64.
VIENT de recevoir par les derniers arrivages de France un bel assortiment de marchandises, savoir :
Chemises de toile extra-fines, nouvelle coupe, do fines
Cravates de fantaisie, cols nouveau genre,
Bretelles de soie; coutellerie fine,
Caleçons et gilets de peau en mérinos et soie,
Chaussettes blanches, écrues, rayées et fantaisie,
Brosses à dents, à ongles, à habits, etc.
Gants Jouvin pour hommes,
Canne, parapluies, porte-monnaies,
Un assortiment très varié de parfumeries, venant des meilleurs fabricants de Paris,
Cheveux à nattes, bandeaux, frisettes, toupets, etc.,
—Aussi pour habitation:—
Savon de guimauve, 1re qualité.
Articles pour Franc-Maçons.

Magasin de linge fait à la mode,
29, rue des Magasins, 29.
F. FABRE & Cie.
APPELLENT respectueusement l'attention de leurs amis à leur grand assortiment de choix de MANTEAUX, SURTOUTS et PALETOTS du dernier genre de Paris ...
F. FABRE & Co, 29, rue des Magasins

F. T. BOURNOS ET C. C. LYON,
Chirurgiens-dentistes, **No 185, rue Bienville**, entre Rempart et Bourgogne.

DR. L. DUCHAMP,
chirurgien dentiste,
A l'honneur d'informer le public et ses amis qu'il vient d'ouvrir son office ... rue de Chartres, No 95, entre Douane et Conti.

Dr. P. BLANCHARD,
Chirurgien-dentiste, a l'honneur d'informer le public qu'il est de retour à la Nouvelle-Orléans et qu'il vient d'ouvrir son cabinet, **rue Royale, No 104**, au premier, entre les rues Conti et St-Louis, vis-à-vis la Banque de l'Etat de la Louisiane.

A. BARRAUD,
9, *Rue de Chartres, entre Bienville et Douane,*
REÇU par les navires Harvest, Rousseau, Béatrice et Ferrière, du Havre :
Un grand assortiment de fleurs fines et guirlandes ...

VENTES DE DEMAIN.

PAR N. VIGNIE ...

PAR R. B. SYKES
AUJOURD'HUI 16, à 5 heures, il sera vendu sur la Levée, en face du marché de la première municipalité, en débarquement du brick Rococco, de Gênes,
2,297 tuiles plates, d'environ 18 pouces-carrés,
4,330 idem 15 idem.

Vente des Gardiens du Port.
PAR MORPHY & NEVIUS.
LUNDI, 16 février 1852, à midi, il sera vendu par ordre et sous l'inspection des gardiens du port, au No 18, rue Tchoupitoulas, pour le compte de ceux que cela concerne,
30 sacs café de Rio légèrement endommagés à bord du navire Hampden, de Boston à ce port.
Conditions :—Comptant.

Huile avariée.
Vente par les Gardiens du Port.
PAR F. H. PETITPAIN.
LUNDI 16 février, il sera vendu à dix heures, à son magasin d'encan, No 3, rue du Canal, par ordre et sous l'inspection des gardiens du port, et pour le compte de qui il appartiendra,
7 caisses huile de 12 contenant 100 pièces chaque, un peu avarié à bord du navire Hyperion, capitaine Perkins, dans son voyage de Liverpool à la Nouvelle-Orléans.
Conditions à la vente.

Vente sans réserve d'un grand assortiment de marchandises sèches fraîchement débarquées.
PAR CASSOU & Co.
G. GUIMAULT, encanteur
LUNDI, 16 du courant, à 10 heures, il sera vendu à leur magasin d'encan, No. 99, rue Chartres, environ 100 lots de fraîches marchandises ...
—AUSSI—
3 balles impériales qualité supérieure.

VENTES A L'ENCAN.

PAR FERNANDEZ & WHITING.
Beaux meubles vendus pour cause de départ.
MARDI 7 courant à 4 heures P. M., il sera vendu au No. 19, rue Tréme, entre Canal et Douane, un assortiment de beaux meubles, tels que bois de lit en acajou, canapés, sofas, chaises, table à dessus de marbre, sideboards, bureau de toilette, tapis, glaces, consoles, rideaux, vases, verrerie, &c. &c.

Livres ! Livres ! Livres !
PAR A. FERNANDEZ, Encanteur
MERCREDI, 18 du courant, à 5 heures, à son magasin d'encan, rue Toulouse, No 57, il sera vendu,
Une belle collection de **livres de loi, de médecine et d'histoire**, et une grande variété de romans, français, anglais, espagnols, etc. ...
Conditions :—comptant.

PAR P. E. TRICOU.
IL sera vendu le mercredi, 18 février 1852, à midi, dans la Rotonde de la Bourse de la Cité, rue de Louis,
Un lot de terre situé à Mandeville, dans la paroisse St-Tammany, compris entre le Cours Marigny, les rues Claiborne, Gérard et Lac, mesurant au pied français, 60 pieds de face au Cours Marigny, sur une profondeur de 190 pieds; ensemble les bâtisses et améliorations qui s'y trouvent.
Conditions :—Comptant.
L'acte de vente pardevant A. D. Doriocourt.

Huile, Vitriol, Tourines vides, etc.
PAR J. L. CARMAN & CO.
MERCREDI, 25 du courant, à 11 heures, il sera vendu au magasin de dépôt de L. S. Webster, à l'encoignure des rues Magazine et Lafayette, en vertu d'un ordre de l'honorable 5eme Cour de District,
11 tourines huile vitriol, 287 tourines vides, etc.
Conditions :—Comptant.

Meubles—Meubles.
PAR N. VIGNIE, Encanteur
MARDI 17 février 1852, à dix heures et demie A. M., il sera vendu au No —, rue Royale, entre les rues Toulouse et St-Louis,
Le MOBILIER de la dite maison consistant en lits, armoires, sophas, tables à manger, do à cartes, do de centre, causeuses, chaises, berceuses, glaces, rideaux, vases à fleurs, pendules, verrerie, porcelaine, faïence, ustensiles de cuisine, etc.
La vente est positive et sans réserve.
Conditions :—comptant.

27 Esclaves d'Habitation, provenant d'une succession.
PAR J. A. BEARD & MAY, encanteurs.
IL sera vendu à l'encan, le lundi 23 février à midi, à l'Arcade Banks, et ne s'en pas vendu avant à l'amiable,
27 Esclaves acclimatés, ayant été trois ans dans une habitation cotonnière ...

Succession de Henry Black.
PAR J. A. BEARD & MAY
IL sera vendu à l'encan le mercredi 25 février 1852, à midi, à l'Arcade Banks, en vertu d'un ordre de l'honorable A. M. Buchanan, juge de la 1re Cour de District de la Nouvelle-Orléans ...

CHARLES BYRNE
MANUFACTURIER D'OBJETS en cuivre, tole et ferblanc,
ET MARCHAND DE
POELES, GRATES, BARRES DE GRATES, &c.
46, rue Tchoupitoulas, 46.

EN magasin d'importations diverses, et à vendre par le soussigné,
10 quarts Porto doux à la Couronne, de F. Durand;
... Malère, aux ...
50 barriques vin rouge ordinaire, St-Estèphe;
18 do vin Margaux;
... vin rouge Bordeaux vieux de Ch. Carbonnieux;
... de C. Larreux;
... de Genouilhac & Valery;
... vin blanc Sauterne;
13 quarts eau de vie cognac;
4 1|8 de pipes " "
100 caisses vin rouge Ch. Lafitte & St-Julien;
" " Chat. Margaux;
100 caisses muscat Frontignan, qualité supérieure;
50 paniers champagne grandes et petites bouteilles de J. A. Garreaux;
25 paniers d'huile Pagnol;
50 caisses oerises, prunes, poires, abricots à l'eau de vie.
P. LONGIS, 47, Vieille Levée

BOTTES POUR LA BOUE, Brodequins russet, Chapeaux communs et en laine, à vendre par FROST & Co, 10, Magasins.

Bottes, Souliers et Brodequins.
500 caisses en débarquement des navires Amulet, Marengo et Leonidas, comprenant un grand assortiment de souliers pour hommes, femmes et enfants ...
JOHN M. GOULD & Co, 8 rue des Magasins

Chapeaux—Chapeaux.
Chapeaux, Panama, Leghorn, et chapeaux de paille de tous prix et qualités, formant un grand assortiment de choix reçus par le Wm. Rathburn, de New York ...
J. M. GOULD & Co, 8, rue des Magasins

REÇU par le navire Cumberland de Marseille, et à vendre par les soussignés, 200 caisses eau de fleurs d'oranger, de deux douzaines chaque.
RIELIEUX & REGGIO, 230, Bourbon

CEPES à l'huile—400 boîtes et demi-boîtes, en débarquement du navire Statesman, du Havre, à vendre par HENRY VALETON, 90, rue St Louis.

BOUTEILLES Bordelaises—100 paniers de 22 onces, à vendre en débarquement du navire Beatriz, par HENRY VALETON, 90, rue St-Louis

SAUCISSONS de Lyon—3 familles qualité supérieure, attendu par le navire Harvest, du Havre, à vendre par HENRY VALETON, 90, rue St Louis.

BERGASSE—30 barriques vin rouge de la marque Bergasse; 80 demi-barriques vin rouge de la marque Bergasse, à vendre par JOSEPH LANATA, 11, rue Jefferson, 12, rue Toulouse.

SARDINES—120 caisses de la marque B. Grillaux, à vendre par BRUGUIERE & Co, 9, rue Bienville

EN débarquement du navire Minesota, venant du Havre :
62 paniers Champagne en grandes bouteilles;
" vin Bourgogne.
A vendre par P. LONGIS, 47, Vieille Levée

BOITES en cèdre pour cigares de Régalias et Millares, venant d'être reçues de la Havane, à vendre par D. BORNIO Jr, 34, rue Gravier

REÇU par le Baron Pagunini, de Gênes :
25 barils macaroni premier choix; 100 caisses macaroni et vermicelle; 100 demi-caisses dito dito; 20 barils raisins secs, à vendre par LANATA, GANDOLFO & Co, 9 et 10, rue Jefferson

EN magasin : 250 caisses eau fleur d'orangers, grand et petit modèle; 100 caisses vin muscat de Lentine; 100 caisses vin muscat Jordon Ervinon; 100 caisses vin muscat Aubly & Guigon; 110 barriques vin rouge St-Estèphe, St-Julien, etc., à vendre par LANATA, GANDOLFO & Co, 9 et 10, rue Jefferson

EN douane, ayant droit au drawback : 20 barriques vin Bergasse; 400 paniers huile d'olives fin; 20 caisses Pagnol; 100 huitièmes cognac Cormié et Martin, de preuve, à vendre par LANATA, GANDOLFO & Co, 9 et 10, rue Jefferson

CUISINE EN FER DE WEST,
Améliorée et brevetée à New-York.

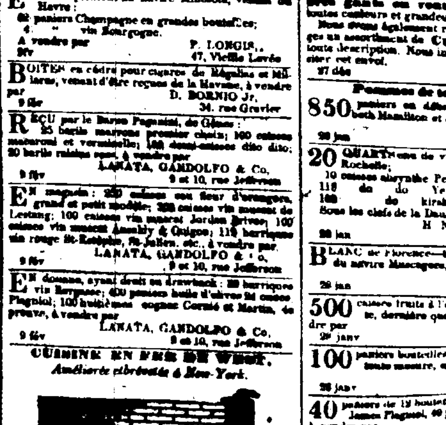

VENTES DE CE JOUR.

Fromage endommagé.
Vente des Gardiens du Port.
PAR F. H. PETITPAIN.
LUNDI, 16 février 1852, il sera vendu à 10 heures, à son magasin d'encan, No 3, rue du Canal, par ordre et sous l'inspection des gardiens du port et pour le compte de qui il appartiendra,
Deux caisses fromage français superfin, importées et un peu endommagé à bord du navire Rousseau, pendant son voyage du Havre à ce port.
Conditions, comptant.

Succession de Frederick Morris.
EN vertu d'un ordre de l'honorable Cour du Troisième District Judiciaire, siégeant en la paroisse de Jefferson, sous la date du 3 février 1852, il sera vendu, le lundi 16 février 1852, à onze heures A. M., aux lieux ... à la Halle aux Boucheries de la première municipalité, face au Ferry ...

Chargement du brick Richards.
PAR R. B. SYKES.
LUNDI, 16 du courant, à 4 1|2 heures, il sera vendu sur la Levée, en face du marché à la Viande de la 1re Municipalité, les vins, huiles, &c., suivants, en débarquement du brick Richards, savoir :
75 caisses vin de Porto de Terragone
14 1|4 do do do
500 paniers huile de Pagnol, 24 onces,
300 caisses macaroni italien extra,
300 " vermicelle "
12 barils gros marrons des montagnes
1200 tuiles en marbre pour carrelage
Conditions, comptant.

Bonne drague et Loge bail.
PAR R. B. SYKES, encanteur.
LUNDI, 16 du courant, à cinq heures, il sera vendu à son magasin d'encan, 31, rue des Magasins, pour le compte de ceux que cela concerne,
Les marchandises suivantes, savoir :
Drap français supérieur, habits à la mode, pardessus, habits et pantalons en mérinos français, gilets en soie unifiée en couleurs, du satin, du Marseille et Valence ...
Aussi,
10 caisses indiennes légères,
15 balles coton écru.
Conditions : comptant.

VENTE PAR LES GARDIENS DU PORT
Coutils et mousselines endommagés.
PAR J. B. BLACHE & CO.
LUNDI, 16 courant, à 10 heures du matin, il sera vendu à leur magasin d'encan, No 77, rue de Chartres, d'ordre et sous l'inspection des gardiens du port et pour compte de qui il appartiendra
2 balles coutils; 3 caisses mousselines;
2 balles robes en mousselines.
Le tout importé avarié à bord du navire Statesman, capt. Anderson, venant du Havre.
Conditions comptant.

VENTES A L'ENCAN.

Vente par catalogue de 1000 paniers de Vin de Champagne.
PAR BERNARD TURPIN.
MARDI 17 février 1852, à 10 1|2 heures, il sera vendu à l'encan, au magasin No 20, rue Vieille Levée, sans réserve, pour clore diverses consignations,
Un millier paniers de Champagne de différentes marques, en grandes et demi-bouteilles.
Les catalogues seront prêts un jour avant la vente.
Conditions à la vente.

Vente sans réserve, et pour conventionnement des parties, de plusieurs Esclaves.
PAR BONNEVAL & BENIT.
Bureau 54, rue Toulouse.
IL sera vendu à l'encan le samedi 21 courant, à midi, à la Bourse St-Louis, sans réserve, les esclaves ci-après décrits :
BARTHELEMI, mulâtre âgé de 30 ans, bon domestique de maison; excellent vendeur pour un magasin de quincaillerie ou de faïence.
PETER, nègre âgé de 40 ans, jardinier.
DENIS, " " 42 " nègre de champs.
CHERRY, âgée de 42 ans, bonne domestique de maison et sa fille.
SOPHIE, âgée de 7 ans.
BETSY, âgée de 40 ans, bonne cuisinière, parfaite blanchisseuse et repasseuse.
SARAH, âgée de 21 ans, bonne domestique de maison, blanchisseuse et repasseuse, et son enfant âgé de 9 mois.
WILLIAM, mulâtre âgé de 48 ans, charpentier.
Conditions : Un tiers comptant, un tiers à 6 mois, un tiers à 12 mois, en billets endossés à satisfaction, portant hypothèque sur les esclaves jusqu'à parfait paiement.
Les actes de ventes aux frais des acquéreurs.

Esclave à l'encan, par ordre du Conseil de la Municipalité No 3.
PAR N. VIGNIE, encanteur.
EN vertu d'une résolution du Conseil de la Municipalité No 3, passée dans la séance du 20 janvier 1852, et approuvée par Son Honneur le Maire le 23 janvier 1852, ordonnant la vente à l'encan d'un esclave marron nommé **Jordan** ou **Jourdan**, nègre âgé d'environ 30 ans, dont le propriétaire, ou propriétaires sont inconnus, et qui n'a pas été réclamé depuis sa détention dans la geôle de ladite municipalité ...
Conditions, comptant. L'esclave ne sera pas garanti.
L'acte de vente pardevant J. G. Lagenbuhl, not. pub.

Succession de Théophile Louis Abyven.
PAR J. L. CARMAN & Co.
SAMEDI, 21 février prochain, à midi, il sera vendu à l'encan, à l'Arcade de Banks, rue des Magasins, entre Gravier et Natchez, en vertu d'un ordre rendu par l'hon. George Strawbridge, juge de la 5me Cour du District de la Nouvelle-Orléans ...

AVIS D'ENCAN.
BERNARD TURPIN, ENCANTEUR,
No 20, Vieille-Levée,
Jours réguliers pour la vente :
Lundis et Mercredis.
Vente par catalogue—Tous les Samedis.

LE soussigné offrira à vendre les articles suivants :
30 meules fromages de Gruyère frais,
2 meules fromages Parmesan,
40 douzaines fromages Tête de Mort,
150 fromages de Limbourg, 40 do Port-Grasse,
... Stilton, 6 do Roquefort,
300 livres saucissons de Lyon,
50 caisses fruits au jus assortis, 40 do à l'eau-de-vie,
25 do do au noyau, 100 do fruits cristallisés,
100 boîtes dattes fraîches, 100 do Nougat,
100 do biscuits parisiens à la vanille,
40 do do anglais, crackers,
FERBOS FRERES.
Nos 247 et 249, rue Royale, enc. Dumaine

CONSERVES ALIMENTAIRES—1000 boîtes sardines à l'huile, 2500 demi-boîtes sardines à l'huile, 1000 quarts boîtes sardines à l'huile, 500 demi-boîtes truffes; 500 ... champignons, 10 boîtes lièvres ...
FERBOS FRERES.
247 et 249, rue Royale, enc. Dumaine.

REÇU par l'Athos, de Bordeaux—40 barriques vin rouge ordinaire,
30 barriques vin rouge vieux;
500 1|2 boîtes truffes;
300 1|2 et 1|4 boîtes pâtés assortis;
30 barils vin blanc
A vendre par JEAN FISSE, enc. St-Pierre et Royale

A VENDRE à l'arrivée du navire Adriatic, venant de Bordeaux :
4 barriques vin rouge château Margaux,
18 demi do vin blanc qualité supérieure,
50 demi do de vinaigre blanc
107 caisses vin rouge St-Estèphe Médoc.
CAVELIER & MAXENT, rue Royale, No 169

ADR. Z. CAVELIER. L. F. MAXENT.
CAVELIER & MAXENT.
Rue Royale, No. 169.
INFORMENT leurs amis et le public qu'ils continuent le même genre d'affaires que l'ancienne maison A. & Z. Cavelier ...

Cigares de la Havane.
830,000 Cigares de la Havane de toutes les qualités et des marques les plus recherchées, telles que Regalias, Imperiales, Canonellas, Prensados, Londres, &c. en magasin et à vendre par D. BORNIO Jr, 34, rue Gravier

MAQUEREAUX—175 demi et quarts de barils maquereaux No 1; 80 barils et demi barils No 2; 20 barils No 3, à vendre par CONVERSE & Co, 97, Tchoupitoulas

Gants et Cravates.
F. FABRE & Co, 29, rue des Magasins, reçoivent en ce moment un superbe assortiment des célèbres **gants en peau marin, Jouvin**, de toutes couleurs et grandeurs.
Nous avons également reçu par les derniers arrivages un assortiment de **Cravates d'hommes** ...
F. FABRE & Co., 29, rue des Magasins.

Pommes de terre françaises.
850 paniers en débarquement du navire Elizabeth Hamilton et à vendre par PIERRE POUTZ, 98, rue de la Douane

20 QUARTS eau de vie, Les Vignerons Unis, La Rochelle;
10 caisses absynthe Pernod Fils,
116 do do Veraio et Lecoultre,
160 do do kirsch do
Sous les clefs de la Douane et à vendre par H. NOEL & GUIRAUD, 103, rue Royale.

BLANC de Florence—6 caisses en débarquement du navire Mascagoes, à vendre par W. H. BUNNELL, 10, rue Gravier

500 caisses fruits à l'eau-de-vie, nouvelle recette, dernière qualité, en magasin et à vendre par PAUL LACROIX, 13, Toulouse.

100 paniers bouteilles vides et 500 dame-jeannes, toute mesure, en magasin et à vendre par PAUL LACROIX, 13, Toulouse.

40 paniers de 12 bouteilles huile d'olive, marque James Plagniol, 60 paniers de demi-bouteilles à vendre par PAUL LACROIX, 13, Toulouse.

50 barriques vin blanc Haut-Sauterne, première qualité, 30 barriques vin rouge, château pour famille, à vendre par PAUL LACROIX, 13, Toulouse.

300 barriques vin rouge bon ordinaire, en magasin et à vendre par PAUL LACROIX, 13, Toulouse.

SUCRE de la Havane—... caisses de la Havane, en débarquement de la barque Milwaukie, à vendre par E. CARUZAC, 28, Vieille Levée

OMBRELLES, nouveautés ... H. DE GOER & RIFFLARD.

VEAUX cirés, qualité supérieure, 2 caisses, à vendre par H. DE GOER & RIFFLARD,

EAU de Cologne extra fine—8 caisses véritable à vendre par H. DE GOER & RIFFLARD

25 BARRIQUES ocre jaune, à vendre par TH. BAILLY BLANCHARD & Co, 28, rue de la Douane

---

VENTES A L'ENCAN.

MARDI 17 ... à 10 heures à ...
150 colis de ...
Les catalogues seront prêts, et les marchandises pourront être examinées de bonne heure le jour de la vente.

Vente par catalogue de marchandises sèches.
PAR F. H. PETITPAIN.
MERCREDI 18 février ... à son magasin, rue du Canal, ...
Conditions libérales à la vente.

... Dufossat Sr.
PAR N. VIGNIE, encanteur.
SAMEDI, le vingt-huit février 1852, à midi, à la Bourse St-Louis, rue St-Louis entre les rues Chartres et Royale, en vertu d'un ordre rendu par l'honorable J. C. Clark, juge de la Cour du District du Troisième District Judiciaire, siégeant en la paroisse de Jefferson ...
1o—Un lot de terre situé en cette ville à l'angle S. E. O. des rues de la Douane et de la Levée ...
Le lot No 1 formant l'encoignure des rues Douane et Levée ...
Le lot No 2, attenant au lot No 1, mesure 17 pieds 2 pouces face à la rue de la Levée ...
Et le lot No 3, attenant ...
Les lots Nos 1 et 2, sont loués à M. C. Folger & Co, pour un an, à compter du 1er mars 1852 ...
2o—Un lot de terrain situé en cette ville rue de Chartres, entre les rues Conti et Bienville ...
3o—Assez terrain compris, situé en cette ville, rue de l'Hôpital, dans l'îlet compris entre les rues Condé, de l'Hôpital, de la Levée et des Ursulines ...
4o—Une portion de terre située à l'encoignure des rues Royale et St-Philippe ...
Le lot No 2, formant l'encoignure des rues St-Philippe et Royale ...
Les lots Nos 3 et 4 ...
Le lot No 1 formant l'encoignure des rues St-Philippe et Condé ...
5o—Une propriété située à l'encoignure des rues Condé et Madison ...
Les actes de vente pardevant Antoine Doriocourt, notaire public, aux frais des acquéreurs.

California et Oregon.—Compagnie des steamships de la Malle du Pacifique ... navire EMPIRE CITY ...
Pour passage, s'adresser à ARMSTRONG, HARRIS & Co, 43, rue Natchez, près Camp

Paquebot des Attakapas.
Le steamer tirant peu d'eau ANNA, No 2, capitaine J. J. Lebarthe, partira le ... pour St Martinville, la Nouvelle Ibérie, Franklin, Centreville, Pattersonville, et tous les points intermédiaires sur la route ...

Pour les Attakapas.—Le steamer DALLIA, capt. Edmund Castillo, partira pour St Martinville, Nouvelle-Ibérie, Franklin, Pattersonville et tous les ports intermédiaires, mardi prochain, à midi.
Pour fret ou passage, ayant de magnifiques emménagements, s'adresser à
P. J. PAVY, LOBIT & Co, ou à DARBY & TREMOULET, agents.

Pour la Grande Prairie,
Pointe à la Hache et toutes les habitations intermédiaires.—Le magnifique steamer CADDO No. 2, capitaine John Graham, partira de la Nouvelle-Orléans, tous les samedis et vendredis à 2 heures A. M. ...
J. M. MORRISON & Co.

Pour Port-Hudson—et tous les ports intermédiaires.—Le bateau à vapeur J. T. DOSWELL, capitaine Joseph ... les voyages réguliers les MERCREDIS et les DIMANCHES, à dix heures du matin ...

Pour Tampico.—La goëlette fine voilière et paquete régulier M. RY ELLEN ...
DELVAILLE & MORENO, 34, Vieille Levée

Pour la Havane—Le brick paquebot régulier ADAMS GRAY, capitaine Edwards, ...
JOSEPH MITCHELL, 36, rue Poydras

Pour le Havre—Le navire fin voilier et coppé en roche, JOHN HANCOCK, capt. Lever ...
E. W. BARTER.

Pour le Havre.—La navire de premier classe ... ATRICE, capitaine G. L. ...

POUR BORDEAUX—Le trois-mâts français de première classe, LA BLONDE, capitaine Lognay ...

Pour la Havane.—Le ... MOUNT VERNON, capitaine E. Washington ...
DELVAILLE & MORENO, 34, Vieille Levée

... expédiés par ... ADAMS & Co.
Express de New-York ... 16, 18 et 20 Wall street ...
ADAMS & CO, 72 rue du Camp