MARCHANDISES.

Marchandises Sèches.
BILLIEUX & REGGIO,
23, Rue Bourbon,

VIENNENT de recevoir de France les articles suivants:

Mantelets ... châles, mantelets, écharpes ... châles mérinos ... taffetas ... gros de Naples, gros de Rhin ... dentelles ... ombrelles ...

Toiles Jacquard pour meuble, indienne ... damas coton blanc ...

[illegible]

BILLIEUX & REGGIO, 23, rue Bourbon.

Marchandises Nouvelles.
P. W. WOODLIEF,
... rue de Chartres ...

RECEMMENT reçu par les steamers Winfield Scott, ... Empire City, et par les paquebots ... du Havre ... un assortiment de marchandises ...

[illegible]

FASHIONABLE STORE,
Encoignure St-Charles et Commune.

J. ... [illegible]

A. PAYA & CO.,
... rue de Chartres ...

[illegible]

... ouvrages illustrés pour étrennes ... Aussi ... jouets cartonnés ... bonbons fins ...

Tapis, Toiles cirées, Rideaux, &c.
GRAND RABAIS!!
MARCHANDISES SECHES,
10 p. 0/0 au-dessous du Cout.

[illegible]

Articles Français.

[illegible]

Articles de ménage.

[illegible]

AVIS.
Bottes, Souliers, Chapeaux et Casquettes en gros.

Les soussignés ont maintenant en main et recevront continuellement ... bottes, souliers, chapeaux ...

Brodequins. [illegible]

Bottes. [illegible]

Guêtres, Bottes et Brodequins. [illegible]

Chapeaux et Casquettes. [illegible]

Toiles cirées. [illegible]

Rideaux. [illegible]

CHITTENDEN & DAMERON, 26—27, Douane

Cheminées, Cheminées.
F. FABRE & Co., 28, rue des Magasins, ont reçu un assortiment ... de cheminées en tole ... les meilleures fabriques.
F. FABRE & Co., 29, rue des Magasins.

PAPIER FRANÇAIS—10 caisses papier à lettre ... à vendre par Fdo DE FUENTES & C. 22, Vieille Levée.

PLACARDS ... à vendre par B. VAULS, 53, Magasins

SALSEPAREILLE DE SANDS,
en quarts de bouteilles,
Pour purifier le sang et pour la guérison de la scrofule ou mal de roi, maladies causées par le mercure, les rhumatismes, éruptions de la peau, ulcères, maladies de foie, dyspepsie, bronchite, la pierre, consomption, fièvres, maladies de femmes, érysipèles, manque d'appétit, bourgeons, boutons, débilité générale, &c.

CETTE préparation a subi l'épreuve de plus de 14 ans d'expérience depuis le moment où elle a été offerte au public. ... [illegible]

Maladie de Foie et Scorbut.
New-York, 27 juillet 1849.

MM. A. B. et D. Sands.—Messieurs.— ... [illegible]

Ville et Comté de New York, S. S.—Ferrier Nazer, ... C. S. WOODHULL, maire.

Extrait d'une lettre reçue d'un médecin du Maryland.
Cambridge Md. 5 octobre 1850.

Messrs Sands, Messieurs. Ma petite fille était affligée depuis quelque temps de maux de tête et des yeux ... [illegible]

Je suis respectueusement, &c. J. FLINT, M. D.

Préparée et vendue en gros et en détail par **A. B. & D. Sands**, droguistes et chimistes, 100, rue Fulton, coin de William, New-York. Vendue aussi par presque tous les pharmaciens des Etats-Unis et du Canada. Prix: $1 la bouteille, 6 bouteilles pour $5.

A vendre par **Sickles & Co. H. Kennedy, F. P. Ducongé, J. H. Wright & Co., L. J. Dudley**, Nouvelle Orléans, **J. Tucker**, Mobile, et **P. H. M. Grew**, Natchez. 7 janv—1m3p

LE CELEBRE BITTER OXIGÉNÉ
SANS ALCOOL.
Est un remède infaillible contre
La Dyspepsie
Dans toutes ses formes.

[illegible]

J. WRIGHT & CO.,
151, rue Chartres.

Attention! Chaque bouteille du véritable Bitter Oxigéné ... [illegible]

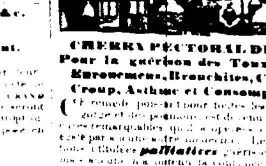

CHERRY PECTORAL DE AYER,
Pour la guérison des Toux, Rhumes, Enrouements, Bronchites, Coqueluche, Croup, Asthme et Consomption.

CE remède ... [illegible] ... *Cherry Pectoral* ... [illegible]

Votre dévoué serviteur, G. W. UNDERWOOD.

PECTORAL D'AYER.
Préparé et en vente, par
JAMES C. AYER, Chimiste pratique,
à Lowell, Massachusetts.
EN VENTE CHEZ
J. Wright, N° 151, rue Chartres, Nlle Orléans. ... [illegible]

A VENDRE par ... CHARLES CAVAROC, 20, rue Bienville.

J. FEYTEL,
Arrivé tout récemment du Nord ... [illegible] 16 déc

Dix piastres de Récompense
Seront données pour l'arrestation du nègre HENRY, âgé d'environ 40 ans, taille de 5 pieds 2 ou 3 pouces. On suppose qu'il s'est dirigé du côté d'Algiers.
A. POINCY & CO.

PERDU le 25 janvier, une jeune CHIENNE d'arrêt à longues oreilles ... [illegible]

THE Fouching ... à vendre par E J HART & Co, 79, Tchoupitoulas. 14 jan

---

[redacted]

... Forstall, Fred. Darrive, J. U. Lavillebeuvre, Eugène Lasère, T. O..., Victor Wiltz, G. W. Lewis, ... Winter, John L. Thielen, R. D. Blossman et A. H. Cénas.

En conséquence, ceci est pour faire savoir à toutes les personnes intéressées d'avoir à déduire au bureau du Secrétaire d'Etat, dans les quatre-vingt dix jours qui suivront la dernière publication du présent avis, les raisons pour lesquelles lesdites obligations ne seraient pas cancellées et annullées.

Donné sous ma main et le sceau de l'Etat, en la ville de Bâton-Rouge le 13me jour de janvier A. D. 1852, et de l'indépendance des Etats-Unis la soixante seizième.
JOSEPH WALKER.
Par le Gouverneur.
CHARLES GAYARRE, Secrétaire d'Etat. 20jv—30

AVIS.
Aux Fashionables.
AUX MAGASINS D'ALBERT & TRICOU, *Rue de Chartres, 37, et encoignure Royale et St-Louis.*

Les premiers chapeaux mode d'automne, de Paris viennent d'être reçus.

Aussi un large et bel assortiment de chapeaux et casquettes de fantaisie, pour enfans de tout âge et jeunes gens.

Aussi—Chapeaux d'amazone, pour dames.

Capotes en castor gris et noir, pour dames.

Le tout confectionné sous la surveillance de notre St. J. J. Albert. 1sdec

A LOUER.
Les magasins suivants, faisant partie de la bâtisse St-Louis:

Le magasin situé rue Royale, à gauche de l'entrée de l'hôtel St-Louis.

Le magasin attenant à celui ci-dessus décrit.

Le magasin situé rue St-Louis, précédemment occupé comme bureau de la cîté de bal.

Le magasin attenant à celui ci-dessus décrit, du coté le plus proche de la rue de Chartres.

S'adresser à la BANQUE DES CITOYENS. 25 oct

A louer à bas prix.
La maison No 200, rue du Quartier entre Remparts et Ste-Claude, cinq appartemens, cuisine, chambres à bains et pour domestique, &c—Une belle cour et jardin magnifique.
S'adresser au N° 15, rue St Louis, chez QUEYROUZE & LANGSDORFF.

A LOUER—UN MAGASIN No 22, Front Levée, entre Hôpital et Quartier—DEUX MAGASINS rue Gallatin, entre Hôpital et Quartier. S'adresser à ALEX. BONNEVAL, Lotto C Passage de la Bourse, entre Douane et Bienville. 13 oct

A LOUER—Une jolie maison de résidence, composée de cinq pièces, cour et jardin avec puits, située rue de l'Union, entre Urquhart et Girod, 3me municipalité. S'adresser à PAUL LACROIX, 1 Toulouse

A louer—Possession immédiate—La maison 149, rue Royale. Elle est parfaitement située et a été longtemps occupée par une pension. Une grande quantité de meubles qui se trouve dans la maison seront vendus par lot, s'adresser à JEAN Y DE EGANA, 47, rue Bienville. 15 jan

CONSULAT DE FRANCE.
AVIS MENSUEL—JANVIER 1852.

Sont invitées à se présenter à ce Consulat, pour affaires qui les intéressent, les personnes dont les noms suivent:

Abadie, Laurent	Désatarin, Nicolas
Baron, Auguste	Delpit, Genty, Mme Vve
Barnum	Fisher, Etienne
Boyer, George Peter	Gallois, cordonnier
Boye, Joseph	Galabert, Joseph
Bornot, Henri	Gros, la dame veuve
Bonseigneur, M. et Mme.	Hénonain, Mme, née Décarpentie
Rabin François	
Brignolle	Landrin, Auguste
Blanchard ou Branchard	Lévec, Pierre
Barbier, Nicolas	Larose, Jacques, Mme Vve
Chédeville, Prosper Vital	Lucas, Léon et sa femme
Casson, Lézin	Letelier, Paul, ex-capitaine d'état major
Coppones, Louis	Meyer, Adèle, Mlle
Chazotte, Mme	Pillet, Oscar
Clauzure, la dame	Pierre, Louis
Choppin, Adolphe	Roux, Joseph, boulanger
Chevallier, Adolphe	Raffaneau, Philippe
Dutour	Renoy Jubel, Mme veuve
Dovillier, Louis Pierre Hubert	Soraparu, [illegible]
Duchêne, Jean Achille	Seigneurie, Adolphe
Deron, Joséphine, Mlle	Sicard, Dominique, marin
Déron, Henri	Salleron, Louis Benjamin
Duplaix, Yves Louis	Tamburini, Gaëtan Antoine
Danglars, Chs. Casimir,	Vacher, Adrien.

La Chancellerie du Consulat de France située rue Royale, No 198, entre St-Louis et Conti, est ouverte tous les jours, de dix heures du matin à trois heures de l'après-midi. 1fev

HABILLEMENS D'AUTOMNE ET D'HIVER.
H. HUARD, No 69, rue de la Commune,

REÇU par les navires Westminster, Marathon et le steamer Georgia, un assortiment complet de marchandises confectionnées, consistant en ... [illegible]

Navire MARATHON. ... [illegible]

MARCHANDISES SECHES,
Bottes, Souliers et Chapeaux,
Encoignure Magasins et Commune, Nos 11 et 13.

LES soussignés ont maintenant en main et continuent à recevoir d'Europe et du Nord, un grand assortiment de **marchandises sèches américaines et européennes**, convenables pour ce marché ... Leur stock de **marchandises sèches** comprend les articles suivants:

COUVERTURES pour nègres, françaises et anglaises; COTON de Lowell 3/4, 4/4; COTON blanc ... LINSEYS et JEANS du Kentucky et de Glasgow, LINSEYS à carreaux pour domestiques, FLANELLES blanche, bleue, jaune, rouge et verte; COTONNADE et DENIMS ... MOUCHOIRS MADRAS et imitation pour négresses; SATINETS ... CALICOS ... BAS, chemises de peau, caleçons et GANTS ... TOILE D'IRLANDE; BRETELLES ... PARAPLUIES ... BOTTES, SOULIERS et CHAPEAUX ...

Chaussures de Russett, Pour enfants et jeunes gens, de toutes grandeurs.

Bottes, En peau de veau et kip; de de bœuf, pour habitation, pêcheurs, etc.

Brodequins, ... [illegible]

Bottines, Brodequins et souliers, ... [illegible]

Chapeaux et Casquettes, ... [illegible]

NORTH BROTHERS.

B. TATOUT & CO.,
161, Rue de Chartres, encoignure Toulouse.

ONT reçu par tous les derniers arrivages d'Europe, un assortiment complet de leurs articles, savoir:

d'Angleterre.

400 douzaines chaussettes tricotées en laine, diverses qualités.
150 douzaines chaussettes mérinos bleus et gris;
200 do bas en laine et mérinos,
300 do chaussettes d'enfants, laine et coton ...
... douzaines bottines do en laine,
200 do bonnets laine pour enfants et grandes personnes;
300 do bas coton blanc de tous prix;
100 do chaussettes coton blanc et écru;
Plus de 500 douzaines gants coton, laine, filoselle pour hommes, dames et enfants;
400 douzaines bordures laine pour tapis, &c;
4 caisses fil de Rennes de toutes couleurs et Nos.
5000 douzaines fil Alexandre, blanc et couleur.
Ainsi qu'un grand choix de coutellerie de poche et de table.

De France et d'Allemagne.
Bonneterie française, quincaillerie fine, mercerie, parfumerie, brosserie, bimbloterie, poupées allemandes et jouets de Paris.
Sans y comprendre les articles du Nord dont leur magasin est toujours abondamment pourvu.

En Magasin:
200 caisses pétards, N° 1.
3janv B. TATOUT & Cie

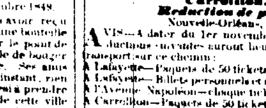

Railroad de la Nouvelle-Orléans et de Carrollton.
Réduction de prix.
Nouvelle-Orléans, 11 octobre 1851.

AVIS—A dater du 1er novembre prochain, les réductions suivantes auront lieu dans les prix de transport sur ce chemin:

A Lafayette—Paquets de 50 tickets .... $2 50 cts.
A Lafayette—Billets personnels et mensuels, 4 00
A l'Avenue Napoléon—chaque ticket 10
A Carrollton—Paquets de 50 tickets 5 00

Tous les autres taux restent les mêmes.
Par ordre de la direction:
11 oct CHARLES BAQUIE, Secrétaire

Ligne d'omnibus de Lafayette et de la Nouvelle-Orléans.

HART, THOMAS & Co, informent le public que les départs de leurs voitures auront lieu à dater de ce jour, comme suit:

De la rue Jackson, Lafayette:
Première voiture, à .... 6 heures A. M.
Dernière voiture, à .... 9 heures P. M.

De la rue du Canal:
Première voiture, à .... 6 1/2 heures A. M.
Dernière voiture, à .... 9 1/2 heures P. M.

Departs du bas de la ville:
De la Presse à Coton d'en bas, Troisième Municipalité:
Première voiture, à .... 6 heures A. M.
Dernière voiture, à .... 7 3/4 h. P. M.

De la rue du Canal:
Première voiture à .... 6 1/2 heures A. M.
Dernière voiture, à .... 8 1/4 heures P. M.

Il n'est pas permis de fumer dans les omnibus lorsqu'il y aura des dames.
Billets à vendre au N° 52, rue des Magasins.
30 mars—1an

VICTOR,
16,—RUE SAINT-CHARLES—16.

A L'HONNEUR d'informer ses anciens clients et le public en général, qu'il vient de recevoir par les navires Gertrude, Isaac Bell, Lemuel Dyer et State of Maine, du Havre, un assortiment de marchandises de saison se composant de:

Chemises toile dans tous les prix;
do de ... toile;
Chemises coton et perkale françaises;
do en couleur;
do brodées;
Cols et faux cols toile, dito coton;
Chaussettes fil Perse, dito coton;
do ... dito laine, dito cachemire;
Gants Jouvin, gants Castor, gants soie ... et couleur, gants fil Perse, gants soie peau, coupe Jouvin;
Bretelles dans toutes les qualités et de tout prix;
Cravates grenadine, dito ... dito Congrès;
do Joinville, dito Congrès;
Cravattes satin brodées, article supérieur;
Parapluies et demi parapluies soie, dito coton;

Il recommande particulièrement à l'attention des amateurs son assortiment de cannes ... [illegible]

Il débalie en ce moment une facture de porcelaine, telles que: vases, garnitures de cheminée, encriers, porte crayons, tête à tête, services à thé, ... [illegible]

Il recommande aussi à l'attention des acheteurs un assortiment superbe de bronzes, tels que: candelabres, flambeaux, sujets variés pour pendules, &c.

Comme par le passé, toute sa parfumerie sort des premières maisons de Paris et se distingue par la fraîcheur et la bonne qualité des articles.

Il offre aussi à vendre à très bon compte un fort joli article de calèche pour enfant.

En raison des retards qu'il a éprouvés dans la réception de ses marchandises, Victor les offre aux prix les plus réduits pour du comptant.

A vendre en gros, 2 caisses chapeaux de soie première qualité et du dernier genre. 3déc

MUSCAT de Frontignan — 200 caisses de qualité supérieure, en magasin et à vendre par B. TALAMON, 182 et 186, rue Royale. 27 jan

SALAISONS—... [illegible] ... B. TALAMON, 182 et 186, rue Royale

FARINE—1,000 barils extra, Ohio, à vendre par BECCOMB & VOORHIES, 15, Tchoupitoulas. 19janv

---

[redacted]

MM. A. Reggio, M. Ribas, ... E. Tureaud, W. Polk, | MM. Ls. Bouligny, P. Soulat, P. Perlier, O. St-Amand, O. Cornay,

NELSON FOUCHE, N° 80, rue Moreau, 3me municipalité, ou chez MM. CORDEVIOLLE & LACROIX, N° 193, rue de Chartres. 27jv—4m

P. M. MONSSEAUX,
Marbrier,
Importateur de Marbres étrangers et du pays.
Encoignure St Louis et Robertson,
Vis-à-vis le Cimetière Catholique No. 2.
Monuments—Tombes—Pierres tumulaires—
Et en général tout ce qui concerne la Marbrerie. 26jv—1a

Excellent Patissier à vendre.
L'Esclave FRANCIS, appartenant à Courvoisier & Co. S'adresser à JOS. RIFFLARD, 21, rue des Magasins. 28jv—a

Etablissement de bain, à louer.
L'ETABLISSEMENT de bain situé à l'encoignure de Bienville et Passage de la Bourse, sera loué pour un an ou plus. S'adresser au No 121, rue Conti. 27 janv—a

EAU DE COLOGNE.
12 CAISSES à vendre par A. STURZENEGGER & ETERNOD. Agens de F. Maria Farina.—44, rue Bienville, encoignure Chartres. 27 janv—e

CHANGE A VUE sur Paris direct, à vendre par EUG. ROCHEREAU & CO., 17 et 19, rue St Louis. 27 janv

FERBOS FRERES,
247 et 249, rue Royale, encoignure Dumaine.
Importeurs de produits d'Europe.
Et marchands de comestibles en gros et en détail. 26 jan

John Hall, *E. W. Rodd.*
HALL & RODD,
NEGOCIANTS COMMISSIONNAIRES,
No 1, Front-Levée, Nlle Orléans. 21jv

VIN vieux Château Haut Brion—Le soussigné, seul agent aux Etats-Unis de M. J. Eugène Larrieu, propriétaire du Château Brion, vient de recevoir divers envois de vin de ce crû renommé, qu'il offre à vendre en gros et en détail.
HENRY VALETON, 24 janv 30, St-Louis.

Las Cuatro Postrimerias del Hombre,
POR ADADUS CALPE,
(Español.)
EN venta chez les soussignés les 12 premières livraisons de cet ouvrage.
Prix de la livraison ....30 cents.
Pour les souscripteurs ....25 cents.
A. PAYA & CO., Agents,
23jv—15 56, rue de Chartres.

EN débarquement du navire Ocean Star, de Bordeaux—12 barriques vin pour familles Cantenac. 40 do do ordinaire Queyries, à vendre par FERBOS FRERES. 28jv 247 et 249, rue Royale enc. Dumaine.

EN débarquement de l'Océan Star, de Bordeaux—
20 caisses sardines 1/2 et 1/4.
30 barriques vin rouge (Listrac)
10 do do (Antenac)
17 do vin blanc (Haut Sauterne)
10/2 do do do
50 caisses vin rouge (St. Lambert)
50 do do (St. Julien)
28 barriques vin rouge (St Julien)
36/2 barriques vin blanc
206 caisses vin blanc, à vendre par THOMAS PINET & Co.
28jv 29, rue Conti

EN débarquement du Rouennais, du Havre—50 paniers Champagne grandes bouteilles, 25 paniers do demi bouteilles, à vendre par THOMAS PINET & C. 29jv 29, rue Conti

EN débarquement du Statesman, du Havre—50 paniers ... bouteilles vides, à vendre par THOMAS PINET & Co. 29, rue Conti

HUILE de ... 25 barils No 1 en débarquement du navire Muscogee, à vendre par W. H. BUNNELL, 10, rue Gravier. 28 jan

Pommes de terre françaises.
850 paniers en débarquement du navire Elizabeth Hamilton et à vendre par PIERRE POUTZ, 93, rue de la Douane. 28 jan

20 QUARTS eau de vie Les Vignerons Unis La Rochelle; 10 caisses absinthe Pernod Fils, 118 do do Versin et Lecoultre, 100 do kirsh do. Sous les clefs de la Douane et à vendre par H. NOEL & GUIRAUD, 101 rue Royale

EN débarquement du navire Ocean Star, de Bordeaux, 120 barriques vin ..., 100 barils vin blanc Haut Sauterne, à vendre par N. LAMBERT, 62, Magazine. 28 jan

BLANC de Florence ... caisses en débarquement du navire Muscogee, à vendre par W. H. BUNNELL, 10, rue Gravier

FROMAGE DE GRUYERE ... à vendre par W. H. BUNNELL, 10, rue Gravier. 28 jan

REÇU par le navire italien Baron Pagano, ... [illegible] ... LANATA, GANDOLFO & CO.

100 caisses cerises à l'eau de vie, en magasin et à vendre par PAUL LACROIX, 13, rue Toulouse. 29 janv

500 caisses vin ... PAUL LACROIX, 13, Toulouse. 29 janv

100 paniers bouteilles vides ... PAUL LACROIX, 13, Toulouse. 29 janv

40 paniers de 12 bouteilles huile d'olive, marque James Plagnol, 40 paniers en demi-bouteilles à vendre par PAUL LACROIX, 13, Toulouse.

50 tierçons vin de ... Haut Sauterne, première qualité, 30 tierçons vin rouge pour la famille, à vendre par PAUL LACROIX, 13, Toulouse. 29 janv

300 barriques vin rouge ... PAUL LACROIX, 13, Toulouse. 29 janv

GRAND CHOIX DE PIANOS
Au prix coûtant pour cause de Liquidation.
A. PERIER,
Rue Royale 130, entre St-Philippe et Ursulines.

UN magnifique assortiment de pianos des fabriques de **Pleyel** et **Erard**, système ... en très bel état.

Pianos pleyels, de 6 3/4 octaves à 7 octaves, à $300, $225 et $250.

Pianos Pleyel et Erard, grand format, à $500, $550 et $600.

A. Perier sur le point de partir pour France et le Nord, ... [illegible]

Orgues Harmoniums à trois registres, à vendre de $100 à $140. ... [illegible]

Schneider frère
30, rue Royale
Avis au public musical.

LES soussignés, importateurs de pianos et d'instruments de musique en général, ont l'honneur d'informer le public et leurs amis, qu'ils ont maintenant complété leur assortiment de **pianos** et d'autres instruments ... [illegible]

IGNACE PLEYEL & Co., Paris.
J. CHICKERING, Boston.
HENRY ERBEN,
NUNS & CLARK,
WM DUBOIS, New-York.
MME P. BOYER,
E. JOHNS,
J. GABICI, Nouvelle-Orléans.
TH. DE LA HACHE,

... [illegible]

SCHNEIDER FRERES, No 30, rue Royale, vis-à-vis de la Banque de la Louisiane. 30 déc—1m, 3 p ap

W. HARTKOPF,
Facteur de Pianos,
172, rue Royale, entre Toulouse et St-Pierre.

Attendant sous très peu de jours un grand assortiment de pianos D'ERARD & PLEYEL et de ... [illegible]

Pianos à louer et échange comme par le passé. 24tr—1

J. GAUDIN,
RUE ROYALE 104, entre les rues St-Louis et Conti.

VIENT de recevoir de France un assortiment de pianos des premières manufactures, ... [illegible] 25 déc—1an

Avis d'association.
LES soussignés ont formé une association sous la raison de JAMES E. NORTH & Co. pour la transaction des affaires de Bottes, Souliers, Chapeaux, etc. Ils occuperont momentanément une partie du magasin de l'ancienne maison de North Brothers, 11, rue des Magasins.
1 jan—1 m JAMES E. NORTH. EMILE MARQUEZ.

HUILE D'OLIVE—200 paniers en grandes bouteilles; 50 paniers en demi-bouteilles, en magasin et à vendre par B. TALAMON, 182 et 186, rue Royale. 27 jan

EAU DE FLEURS D'ORANGERS—100 caisses eau de fleurs d'orangers; 10 estagnons ... 6 estagnons ... de roses, à vendre par ANT. GIRAUD, 46, Vieille Levée. 6jv

BOUTONS DE VIGNE Isabelle et Catawba, à vendre par 100 ou par 1000, par H. BONNABEL, Encoign. Natchez et Tchoupitoulas. 7 jan

MELASSE de citerne—en barils et demi barils, de la raffinerie de Toulouse, à vendre par LOISON & SILVESTRE, 24, rue de la Douane. 21jv

FRUITS AU JUS—Environ 50 caisses de la fabrique de ... et de Bordeaux, à vendre par LOREILHE & Co., Encoignure Royale et Douane. 22 dec

TRAITES sur Paris, l'Angleterre et New-York, à vendre par A. J. DENNISTOUN & CO, No 93, rue Gravier. 10 nov—1an

VINS EN BARRIQUES—200 barriques vin Mont Ferrand, Margaux, St Julien, St-Estèphe, sous les clefs de la douane, et ayant droit au drawback, par J. & J. TARDOS, No 31, Vieille Levée. 19j

---

[redacted]

ETAT de la Louisiane— ... District de la Nouvelle-Orléans ... [illegible]

Par ordre de la Cour.
Bureau du greffier, Nouvelle-Orléans, le 20 janvier 1852. CHS. WEYSHAM, Dép. Greffier. 31jv—3m10j

Eug. Potier vs ses créanciers.
ETAT de la Louisiane—Deuxième Cour de District de la Ville Orléans.—Les créanciers de l'insolvable sont par le présent notifiés qu'une cession de ses biens a été acceptée par la Cour pour leur bénéfice; qu'ils ont à se réunir au bureau de A. E. Bienvenu, notaire public, le 16 février prochain, à 10 heures, pour prendre en considération les affaires du dit insolvable et en attendant que toutes poursuites judiciaires contre sa personne et ses propriétés soient suspendues.
Nlle Orléans, 2 février 1852.
(Signé) J. A. LEA, juge.
Pour copie conforme, &c. A. J. VILLERE, Dép. Greffier. 3fv—10m10j

J. Soniat Dufossat vs. F. Cairo—N° 11,317.
EN vertu d'un writ de fi. fa., à moi adressé par l'honorable A. Derbès, 4me Juge de Paix pour la paroisse d'Orléans, j'exposerai en vente publique le lundi 16 février 1852, à midi, sur les lieux, Passage de la Bourse, entre les rues Conti et Bienville:
Un coffre-fort, saisi dans l'affaire ci-dessus.
Conditions: comptant. FRANCIS MOUNEY, Constable. 3fv—3m10j

Eliza Ann Swart, épouse de B. Joubert, vs. son mari.
DEUXIEME COUR DE DISTRICT de la Nouvelle-Orléans—Après avoir recueilli les témoignages et entendu les plaidoieries, et la Cour étant d'avis que les plaintes de la demanderesse sont fondées et que la loi favorise sa demande;
Il est par conséquent décrété et ordonné que le jugement par défaut rendu le 29 décembre 1851 soit confirmé, et qu'il y ait jugement définitif en faveur de la demanderesse, Eliza Ann Swart, et contre le défendeur Basile Joubert, son mari, décrétant un divorce entre eux, et dissolvant à jamais les liens de mariage ci-devant existant entre eux;
Il est de plus ordonné que le dit défendeur paie les frais du procès.
Jugement rendu 13 janvier 1852.
Jugement signé 17 janvier 1852.
(Signé) J. N. LEA, juge.
Copie authentique. R. DE ARMAS, Dép. Greffier. 29jv—3m10j

CHARBON DE PITTSBURG.

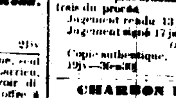

Un grand assortiment en main et délivré promptement au prix courant du marché. Notre assortiment vient des meilleures mines de la rivière Monongahela et est égal en qualité au charbon Canel Anglais, et plus économique. Les ordres peuvent être laissés à nos dépôts, Promenade Triton, No 66, encoignure Suzette et Levée, à notre bureau, 99, Gravier, près St-Charles.
Mesure et qualité garanties.
24déc—1von MILTENBERGER & QUINN

Charbon—Charbon.
200 BOUCAUTS charbon anthracite, en main, au N° 77, rue de la Douane, City Coal Yard.
200 boucauts de Pittsburgh, arrangé expressément pour les habitations.
300 tonneaux Cannel anglais supérieur, au plus bas prix du marché, en lots convenables aux acheteurs.
Charbon de Pittsburgh par chargement. 5 jan

Charbon.—Charbon.
CHARBON CANEL ANGLAIS.
10 TONNEAUX en débarquement du navire Lapland, poteau No 20, Seconde Municipalité, et prêts à être délivrés. Envoyez vos ordres No 370 rue Royale; 77, rue de la Douane, 232, rue Bienville.
21déc McBEAN, WILLARD & Co

McBEAN, WILLARD & Co.,
TIENNENT constamment en main, à leurs entrepots, No. 372, rue Tchoupitoulas, No 77 rue de la Douane, et No 320, rue Royale,
DU CHARBON
DE PITTSBURGH, ANTHRACITE, ANGLAIS ET DE CANNEL.
A vendre aux prix les plus bas du comptant. 21déc.

Charbon.-Charbon.
CHARBON de Pittsburgh de 1re qualité, en gros ou morceaux, sans mélange, à vendre en quantité qui conviendront aux acquéreurs, rendu sans frais aux plus bas prix du marché par CLARKE & GREENE, 12 Bank Place et 294, Magazine.
N. B. Charbon anglais et anthracite en grenier à barils. 22 nov

ASSURANCE MUTUELLE DU CRESCENT.
CONFORMEMENT à sa charte la Compagnie présente l'état suivant:

[illegible]

La vie, l'incendie et les risques de mer et des fleuves.

[illegible]

Trois cent soixante mille piastres.
THOMAS A. ADAMS, Président.
MOSES GREENWOOD, Vice-Président.
CHARLES J. MANSONY, Secrétaire.

Samuel Bell,	H. M. Wright,
...	J. W. Zacharie,
Moses Greenwood,	Cornelius Fellowes,
J. A. Barelli,	...
Wm. P. Converse,	W. B. M'Cutchon,
David Hadden,	...
John B. Bein,	A. Barrière,
J. W. Stanton,	...
Nathan Jarvis,	...
...	...
J. F. C. Vies,	D. Randlett,
John M. Bell,	J. Ritard,
E. J. Walsh,	... Wright,
...	...
R. B. Sumner	...

En magasin et à vendre par le soussigné, 50 caisses ... Pernod ... [illegible]

MAISON FRANCAISE,
106, RUE DU CANAL,
Encoignure Bourbon.

UNE expédition tardive ... [illegible]

Les F∴ F∴ M∴ trouveront des ornements magnifiques dans tous les grades.
30 in R. D. FANIS

LIBRAIRIE PIEUSE ET CLASSIQUE, 210, rue ROYALE.

LELIEVRE, en vue de sa liquidation ... [illegible] 25dec

SIROP VERMIFUGE
Du Dr. EDOUARD MARTIN,
Sans odeur ni saveur désagréables.

LE MELIA AZEDARACH (Folia Bipinnata, Linné, Classe X, Décandrie Monogynie. Jussieu, Classe XIII, ordre 11, Méliacées; Tournefort, Classe XXI, Arbres Rosacées), ... [illegible]

MOUGIN, Pharmacien, Encoignure Dauphine et Douane.

Chapeaux Français en Gros.
Reçu par le navire Emperor—Un grand assortiment de CHAPEAUX et CASQUETTES, pour hommes et pour enfants, à vendre par THEOD. FROIS, 14, rue du Canal. 17 oct

---

[redacted]

... le mardi 24 février 1852, à midi, dans la Rotonde de la Bourse de Cité, rue St-Louis, entre celles de Chartres et Royale, à l'adjudication de:

Un certain lot de terre, ensemble avec toutes les bâtisses et améliorations qui sont dessus, situé au faubourg ... [illegible]

Conditions—Comptant, au moment de l'adjudication.
JAS. P. FRERET, Shérif de la paroisse d'Orléans. 23 jv—23fv3 14 21

John Pemberton vs Raphael Aguayo.
CINQUIEME Cour de District de la Nlle-Orléans—No 5348—En vertu d'un alias writ de saisie et vente, à moi adressé par l'honorable Cinquième Cour du District de la Nouvelle-Orléans, dans l'affaire ci-dessus, je procéderai, le mardi, 24 février 1852, à midi, dans la rotonde de la Bourse Cité, rue St-Louis, entre celles de Chartres et Royale, à l'adjudication de:

Un certain lot de terre situé au faubourg de l'Annonciation, ... [illegible]

Conditions: comptant, au moment de l'adjudication.
JAS. P. FRERET, Shérif de la paroisse d'Orléans. 23 jan—fv3 14 21

Succession de feu John Parmer.
TROISIEME Cour de District de la Nouvelle-Orléans—No 986—En vertu d'un ordre de vente rendu le 17 janvier 1852, à moi adressé par l'honorable Troisième Cour de District de la Nouvelle-Orléans, dans l'affaire ci-dessus, je procéderai, le mardi 24 de février 1852, à midi, dans la rotonde de la Bourse de Cité rue St Louis, entre celles de Chartres et Royale, à l'adjudication de:

1° Un certain lot de terre ... [illegible]

Conditions, comptant, au moment de l'adjudication.
JAS. P. FRERET, shérif de la paroisse d'Orléans. 23jan—fv3 14 21

Colonies patentées de Roche.
LES soussignés ayant été nommés par ... [illegible]
B. NAUTRE & Co, 22, rue Conti. 23 déc

A VENDRE—Deux belles récoltes de sucre et une ... [illegible] ... JUAN Y DE EGANA, 47, rue Bienville. 15 jan

Vins de Bourgogne supérieurs.
60 CAISSES Chambertin, Romanée, Beaune, Montrachet, Goutte d'Or et Meursault, d'importation directe et à vendre par TH. BAILLY BLANCHARD & Co., 29, rue de la Douane

25 BARRIQUES cidre blanc, à vendre par TH. BAILLY BLANCHARD & Co., 29, rue de la Douane

Changement de Domicile.
L. MAJASTRE, Commissionnaire,
INFORME le public que son magasin qui était rue Toulouse 28, est transféré 113, rue de Chartres, entre St Louis et Conti.

EAU DE VIE—15 1/4 de pipe marques Washington ... [illegible] ... Fdo DE FUENTES & Co. 22, Vieille Levée

PAPIER FLORETE pour le marché mexicain—15 balles supérieur, sous les clefs de la Douane, à vendre par Fdo DE FUENTES & Co. 22, Vieille Levée.

CIGARES DE LA HAVANE—Constamment en main, un magnifique assortiment des marques les plus renommées, telles que Punctualidad, Dos Hermanos, El Sol, Cruces, Figaro, Mensagero, Cabañas, &c. à vendre par Fdo DE FUENTES & Co. 22, Vieille Levée.

J. B. BOIRON, RUE ST-CHARLES, 64.
VIENT de recevoir par les derniers arrivages de France un bel assortiment de marchandises, savoir:
Chemises de toile extra-fines, nouvelle coupe, ... Cravates de fantaisie ... Bretelles de soie ... Chaussettes blanches, écrues, rayées et fantaisie. Brosses à dents, à ongles, à habits etc. Gants Jouvin pour hommes. Cannes, parapluies, porte monnaies. Un assortiment très varié de parfumeries venant des meilleurs fabricants de Paris, Cheveux à nattes, bandeaux, frisettes, toupets, etc. —Aussi pour les familles — Savon de guimauve, 1re qualité.

Articles pour Francs-Maçons.
Les membres des sociétés maçonniques sont informés qu'ils trouveront un bel assortiment d'insignes et ornements maçonniques, choisis par lui-même à Paris, et qu'il vendra à des prix raisonnables. 16 janv

TAPIS, TOILE CIREE, &c.
RECEMMENT reçus des manufactures anglaises et américaines:
Tapis, tapisseries en velours et Bruxelles;
Tapis 3 plis, de Bruxelles, Ingrain et Venitien;
Rideaux en drap, toiles, etc. Couvertures de tables, pianos, etc., tapis pour escalier et autres.
Tapis en toile cirée, de 3 à 24 pieds de large, dernier genre.
Le tout est offert en vente aux plus bas prix par A. BROUSSEAU & Co. 23, Chartres. 5 jan—ab

Potasse rouge et blanche. Sel de soude de New Castle. Jaspitre de Dupont. Alphatre de Dupont. Nitrate et sulfate de Baryte. Un assortiment complet de verrerie pour parfumeurs, confiseurs, pharmaciens, &c. Huile de vitriol. Acide nitrique, muriatique, acétique, couperose, campêche, indigo, extrait de bois de Campêche, gomme du Sénégal en barriques, fleur de camomille romaine et allemande; un assortiment complet de plantes médicales européennes, &c., en débarquement et à vendre par H. BONNABEL, Encoignure Natchez et Tchoupitoulas. 15jan

ALEXIS & FAVRE,
PHARMACIENS, successeurs de P. A. Bertrand, encoignure Royale et Bienville, font savoir aux consommateurs qu'ils ont repris la fabrication des eaux minérales artificielles. ... [illegible] 1edec

LOUIS CASTEL,
PHARMACIEN, a l'honneur d'annoncer au public qu'il a succédé à monsieur Labycle dans la pharmacie, encoignure Royale et Ste Anne. ... [illegible] LOUIS CASTEL. 18dec—a

H. BONNABEL reçoit par le Globe du Havre ... [illegible] 16 déc Encoig. Natchez et Tchoupitoulas.

DROGUES, médecines, articles de teinture, couleurs, &c., en débarquement et à vendre par H. BONNABEL, encoignure Natchez et Tchoupitoulas. ... [illegible] 27tv

EAU de vie—40 quarts pipes eau de vie Boston Charrier, en débarquement du navire Ocean Star de Bordeaux, à vendre par RAYMOND CAHUZAC, 30, Vieille Levée. 28 janv

VIN de Champagne—200 paniers vin de Champagne Ducal Grape, en grandes et demi bouteilles, en débarquement du navire Béatrice, du Havre, à vendre par RAYMOND CAHUZAC, 30, Vieille Levée. 28 janv

---

[redacted]

PAR L. PETITPAIN.
MARDI 3 février, à dix heures, à son magasin ... rue du Canal, ... [illegible]
Conditions à la vente. ... 3fv

Pour le compte de ceux que cela concerne.
PAR MORPHY & NEVIUS, Encanteur.
MARDI, 3 février 1852, à onze heures A. M., sera vendu au No 73, rue des Magasins, pour le compte de ceux que cela concerne, 35 tierces riz. Débarquement endommagé à bord du brick Mechanic, de Savannah à ce port.
Conditions—comptant. 24fev

VENTES A L'ENCAN.

Succession de Bryan Corcoran.
Propriété de valeur dans la seconde municipalité.
PAR BEARD & MAY.
SAMEDI 6 mars 1852 à midi, il sera vendu à l'Arcade Banks, dans la ville de la Nouvelle-Orléans, en vertu d'un ordre de l'honorable John C. Larue, juge de la Première Cour de District de la Nouvelle-Orléans, daté du 17 avril 1851, la propriété ci-après décrite, appartenant à la succession de Bryan Corcoran, savoir: ... [illegible]

Vins, Eaux de vie, Huile, Sardines, etc. etc.
PAR BERNARD TURPIN.
MERCREDI, 4 février 1852, à dix heures et demie, il sera vendu à l'encan, au magasin No 20, rue Vieille Levée.
6 caisses sardines en demi boites, ... [illegible]
Conditions—$300, comptant; au-dessus de $300, ... jours. 4fev

Forgeron! Forgeron!
PAR N. VIGNIE, encanteur.
SAMEDI 7 février, à midi, il sera vendu à la Bourse St-Louis, Reuben, mulâtre âgé d'environ 26 ans, forgeron et constructeur de voiture, parlant le français, l'anglais et l'allemand, pleinement garanti des vices et maladies prévus par la loi.
Conditions: comptant. 3fev

Chevaux Chevaux.
Vente par ordre du Gouvernement des Etats Unis.
PAR P. B TAYLOR & TOURNE, Bureau, 95, rue Commune.
MERCREDI, 4 du courant, à midi, il sera vendu en face du bureau du Quartier-Maître, rue du Camp, en face de la Place Lafayette, à l'encan par ordre du col. T. F. Hunt, assistant Quartier Maître Général de l'armée des Etats-Unis, 20 chevaux (plus ou moins), incapables d'être employés immédiatement au service public.
La vente sera sans réserve. Conditions—Comptant. Les chevaux seront délivrés sur les lieux.

Vin rouge en caisses et Eau-de-vie de Rochelle.
PAR BERNARD TURPIN, encanteur.
MERCREDI 4 février 1852 à 10 heures et demie, il sera vendu à l'encan, à la Levée, vis-à-vis le Marché ... [illegible]

Prunes! Prunes!
PAR BERNARD TURPIN. ... [illegible]

Vente par les Gardiens du Port.
PAR MORPHY & NEVIUS.
MERCREDI prochain, 4 février 1852, à midi il sera vendu ... [illegible]

Succession de John Kugedahl.
PAR N. VIGNIE, encanteur. ... [illegible]

Esclave à l'encan, par ordre du Conseil de la Municipalité No 3.
PAR N. VIGNIE, encanteur. ... [illegible]

AVIS D'ENCAN.
BERNARD TURPIN, ENCANTEUR,
N° 20, Vieille-Levée.
Jours réguliers pour la vente:
Lundis et Mercredis.
Vente par catalogue—Tous les Samedis.
Avances d'argent sur dépot de marchandises.
1 oct 1an Nouvelle Orléans, 6 octobre 1851.

Ι Σ Φ
GOUTTES Grecques de FANCHER.
REMEDE certain contre la Migraine, la fièvre ... [illegible] ... Dr J. S. Fancher, No 100, rue Fulton à New-York—En vente, à la Nlle-Orléans, No 127, rue du Canal, chez E. D. BEACH, ... 11 fev—1an

DR. L. DUCHAMP, chirurgien dentiste.
A l'honneur d'informer le public et ses amis qu'il vient d'ouvrir son office au premier, rue de Chartres, No 99, entre Douane et Canal. 13janv—1m

Dr. P. BLANCHARD,
Chirurgien-dentiste, a l'honneur d'informer le public qu'il est de retour à la Nouvelle-Orléans et qu'il vient d'ouvrir un cabinet, rue Royale, No 104, au premier, entre les rues Conti et St Louis, vis-à-vis la Banque de l'Etat de la Louisiane. 28 juin

F. T. BOURNOS ET C. C. LYON,
Chirurgiens-dentistes. No 185, rue Bienville, entre Remparts et Bourgogne.

Fdo de FUENTES. J. CHALARD
FDO. DE FUENTES & CO.,
Négociants Commissionnaires.
IMPORTEURS DE VIN DE BORDEAUX, EAUX DE VIE ET DE CIGARES DE LA HAVANE, ETC.
5 déc—1an 22, Vieille-Levée.

JOUETS! JOUETS!
100 caisses jouets assortis, directement d'Allemagne, très convenables pour les détaillans de la ville et de la campagne, à vendre à bon marché, par URIAH POLLARD & CO. No 12, rue du Canal.
Aussi: 200 caisses pétards, qualité supérieure. 15 déc—1m

BOUCHONS—40 balles bouchons à soda, à vendre par WILLIAMSON, ZARATIN & GRATIAA, 30 1/2 Poydras. 9 janv

FOULARDS noir—... pièces extra en débarquement du navire Elizabeth Hamilton, du Havre, à vendre par LOISON & SILVESTRE, 24, rue Douane

CORSETS—... en débarquement du Elizabeth Hamilton, du Havre, à vendre par LOISON & SILVESTRE, 24, Douane

CHAPEAUX PAILLE—... pour hommes et dames, ... en débarquement du Elizabeth Hamilton, du Havre, à vendre par LOISON & SILVESTRE, 24, Douane

IODURE POTASSIUM—1 caisse de 100 livres, en débarquement du Elizabeth Hamilton, du Havre, à vendre par LOISON & SILVESTRE, 24, Douane

GELATINE—1 baril de 200 livres, en débarquement du Elizabeth Hamilton, du Havre, à vendre par LOISON & SILVESTRE, 24, Douane

CEPES A L'HUILE—... à vendre par WILLIAMSON, ZARATIN & GRATIAA, 30 1/2 Poydras

VIN de Moselle—... sparkling, ... à vendre par WILLIAMSON, ZARATIN & GRATIAA, 30 1/2 Poydras

AMONTILLADO—... à vendre par WILLIAMSON, ZARATIN & GRATIAA, 30 1/2 Poydras

CHARBON—... à vendre par WILLIAMSON, ZARATIN & GRATIAA, 30 1/2 Poydras

TRUFFES—4 caisses en bouteilles, 1/2 bouteilles ... à vendre par WILLIAMSON, ZARATIN & GRATIAA, 30 1/2 Poydras. 28 janv

---

[redacted]

PAR MORPHY & NEVIUS.
MERCREDI ... 3 février 1852, à midi, il sera vendu ... 279 barriques, 36 barils et 10 demi barils ... Sauvé du naufrage du steamer Geo. Washington ... 3fev

Vente pour cause de départ.
PAR M. BARNETT Jr.
IL sera vendu aujourd'hui mardi, 3 du courant, à 10 heures, à son magasin d'encan, le fonds d'un magasin de marchandises sèches, telles que coton, mouchoirs, indiennes, ... [illegible] 3fev

Succession de Thomas Cummings.
PAR ANTHONY FERNANDEZ, Encanteur.
EN vertu d'un ordre de l'honorable Cour de District de la Nlle-Orléans, daté du 27 décembre 1851, il sera vendu à la Bourse St Louis, rue St Louis, entre Chartres et Royale, le mardi 3 février prochain, à midi, les propriétés ci-après décrites, appartenant à ladite succession, savoir: ... [illegible]

VENTES A L'ENCAN.

PAR MORPHY & NEVIUS.
D. E. MORPHY, encanteur.
EN vertu d'un ordre de l'honorable Juge de la 5me Cour de District de la Nouvelle Orléans, il sera vendu le mercredi 4 février 1852, à 10 heures, au No 7, rue Bienville, ... [illegible] 24 janv

Vente à l'encan de 2000 barils Sucre raffiné, de la raffinerie de Battle Ground.
PAR BERNARD TURPIN.
JEUDI 5 février 1852, à 10 1/2 heures, il sera vendu à l'encan, au magasin de MM. Th. B. Blanchard & Co., No. 29, rue de la Douane
2000 barils sucre raffiné, concassé, en poudre et petits pains, de différens numéros.
AUSSI:
40 quarts pipes 4me preuve, Cognac "Pellevoisin" pale. ... [illegible]
Vente positive—Conditions libérales.
Les catalogues seront prêts deux jours avant la vente. ... 26 janv

VENTE REMISE.
Vente par catalogue d'Eaux de Vie, Vins, Huiles, &c.
PAR BERNARD TURPIN.
JEUDI 12 février 1852, à 10 1/2 heures du matin, il sera vendu à l'encan, au magasin de M. A. Carrière, importeur, rue Vieille Levée, N° 25 ... [illegible]

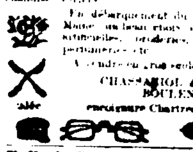

REÇU par les derniers navires de France, d'Angleterre et de New-York, un grand assortiment de quincaillerie ... [illegible]
CHASSAIGNAC & BOULENGER, encoignure Chartres et Conti.

Fusils de Chasse, Carabines, Pistolets, etc. etc.
Le soussigné a reçu et offre à vendre un assortiment de Fusils de chasse ... [illegible] ... *Aussi*—Carabines ...
A. SOUBIE, 160, rue Chartres

Habillements d'enfants.
— *Spécialité* —
Wm. STUART & Co.,
8, RUE DE CHARTRES,
Magasin d'habillements confectionnés, spécialité pour des petits **Garçons seulement.**
Chemises, Cravates, Mouchoirs, Gants, Bretelles, Bas, &c.

Dépôt de drap de Billard des premières fabriques françaises.
P. LEVERRIER, rue de Chartres, 76, entre Bienville et Conti, ... [illegible]

LES soussignés offrent à vendre en débarquement du navire Helen, directement de Londres 200 futailles bierre et porter de la marque de R. B. Brass.
42 fromages de Chester, ... [illegible]
O. VALETON & Co., 25 rue Tchoupitoulas. 16déc

2000 demi boites petits pois, 100 boites demi ... thon mariné à l'huile. 300 caisses cerises à l'eau de vie. 3 barils jus de cerises. 200 caisses absinthe, à vendre par TH. BAILLY BLANCHARD & Co, 29, rue de la Douane. 27 déc

TOUJOURS EN MAIN—**Cigares de la Havane**—Une grande collection de cigares des meilleures marques, de toutes grandeurs et de véritable manufacture. ... J. M. CABALLERO, 30, Vieille Levée. 16jv

COGNAC, 238 Jean-Louis, ... [illegible] ... J. & J. TARDOS, 31 Vieille Levée.

BOUCHONS—25 balles de 14 mille bouchons ... P. CUSACHS, Enc. Royale et St Philippe

AMANDES—20 barils amandes douces pour dragée, à vendre par P. CUSACHS, Enc. Royale et St-Philippe. 23 janv

MATCHES.

LES ALLUMETTES de L. A. Guillemain, rue du Cirque, No 203, et celles de M. Lacour, de New-York, sont à vendre chez J. B. LANG, No 158, rue de Chartres. 23 déc

CAFE—... sacs café de la Havane nouvelle récolte, en débarquement ... à vendre par S. DE VISSER & Co, 25, Vieille Levée. 26 jan

MIEL—10 barils miel blanc de la Havane, reçu par le F. Soulé, à vendre par S. DE VISSER & Co, 25, Vieille Levée. 26 jan

GENIEVRE—7 pipes genièvre, Schiedam ... à vendre par J. & J. TARDOS, 31, Vieille Levée.

VIN BLANC EN BARILS—150 barils Haut Sauterne, ... J. & J. TARDOS, No 31, Vieille Levée.

VIN EN CAISSES—1,300 caisses vin, St-Emilion, Haut Palmer, St-Julien, Margaux, sous les clefs de la Douane, ayant droit au drawback, à vendre par J. & J. TARDOS, 31, Vieille Levée.

VIN BLANC EN CAISSES—100 caisses Haut Sauterne, ... J. & J. TARDOS, No 31, Vieille Levée.

VINAIGRE EN CAISSES—50 caisses vinaigre pour familles, à vendre par J. & J. TARDOS, No 31, Vieille Levée.

EN débarquement du navire Andover, de Bordeaux, 20 caisses prunes d'Ente ... à vendre par QUEYROUZE & LANGSDORFF, 13 et 15, St-Louis

EN débarquement du navire Andover, de Bordeaux, ... paniers de bouteilles vides ... QUEYROUZE & LANGSDORFF, 13 et 15, St-Louis

EN débarquement du navire Andover, de Bordeaux ... QUEYROUZE & LANGSDORFF, 13 et 15, St-Louis

TAPIS, TOILE CIREE—De 3 à 24 pieds de long ... CHITTENDEN & DAMERON, 26, rue Chartres

---

VENTES A L'ENCAN.

Armes à feu, à plusieurs coups, patentées, de la fabrique de Colt!
PAR BERNARD TURPIN.
MERCREDI, 4 février 1852, à 11 1/2 heures, il sera vendu à l'encan au magasin No 20 rue de la Vieille Levée, pour compte de qui il appartiendra:
Une caisse contenant 12 carabines à 5 coups, ... [illegible]
Conditions à la vente. 3fv

Vente à crédit de marchandises sèches.
PAR J. B. BLACHE & Co.
MERCREDI 4 courant, à 10 heures du matin, il sera vendu à leur magasin d'encan, rue de Chartres, n° 77: ... [illegible]

ETAT DE LA LOUISIANE—Paroisse St Jean Baptiste—Cour du 4me District Judiciaire—Succession de Madame Adelaide Haydel, décédée, veuve de feu sieur George Roussel—Lundi, 16 février 1852, à 10 heures du matin, en vertu d'un ordre rendu le 6 décembre dernier, par la Cour du 4me District ... [illegible]

Conditions.
Les BIENS-MEUBLES payables comptant.
Les ESCLAVES payables un quart comptant, et le reste en trois termes égaux ... [illegible]

CET article, d'un genre tout à fait nouveau, réunit toutes les garanties ... [illegible] ... B. SAUTRE & Co

VINS FINS EN BARRIQUES— ... LEOPOLD JEANNET & Co.

REÇU par Andover, de Bordeaux ... [illegible]

ABSINTHE ... PAUL JUGE FILS & C.

PICADURA ... à vendre par Fdo DE FUENTES & C. 22, Vieille Levée.

REÇU par l'Océan Star, de Bordeaux ... rouge ordinaire ... [illegible]

EAU DE VIE de Cognac ... LEOPOLD JEANNET & Co.

AVIS.
LA société qui existait entre les soussignés, sous la raison de S. Masperreau & Co., est dissoute d'un commun accord depuis le 1er janvier 1852. ... [illegible]
S. MASPERREAU. D. GUERIN. B. NAUTRE.

Avis de société.
LES soussignés, successeurs de la maison S. Masperreau & Co, ont, par acte passé devant Joseph Lisbony, notaire public, le 14 janvier 1852 formé une société, à partir du 1er janvier 1852, sous la raison sociale de B. Nautre & Co ... [illegible]
B. NAUTRE. A. CASSERGUE. S. MASPERREAU. D. GUERIN.

Grande occasion.
LES soussignés ... [illegible] ... P. & F. REILLY & Co.

A VENDRE, à l'arrivée du navire Adriatic, venant de Bordeaux: 4 barriques vin rouge ordinaire Margaux, 16 demi do vin blanc qualité supérieure, 50 demi do vinaigre blanc, 107 caisses vin rouge St Estèphe Médoc. CAVELIER & MAXENT, Rue Royale, N° 169. 15 jan

CAVELIER & MAXENT,
Rue Royale, No 169.
INFORMENT leurs amis et le public qu'ils continuent le même genre d'affaires qu'exerçaient ci-devant A. & Z. Cavelier, ... Haut Brion, La Mission, ... [illegible]

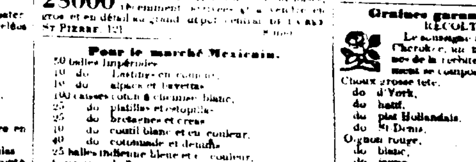

SANGSUES—SANGSUES.
L. PROVOST,
RUE ST-PIERRE, No 121
SUCCESSEUR DE M. RUSCONI.
28000 SANGSUES ... [illegible]

Pour le marché Mexicain.
50 balles lingerie, ... [illegible] ... McDOWELL, MILLS & Co.

H. ANTOGNINI,
N° 14, rue Conti, entre Chartres et Levée.

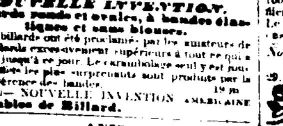

BANDES de billard en gomme élastique, garanties pour cinq années et plus, ... [illegible]

NOUVELLE INVENTION. Billards ronds et ovales, à bandes élastiques et sans blouses. ... [illegible] ... **de Tables de Billard.**

AVIS.
Bottes, Souliers, Chapeaux et Casquettes en gros.
Les soussignés ont maintenant en main et recevront continuellement ... [illegible]
Brodequins. ... **Bottes.** ... **Guêtres, Bottes et Brodequins.** ... **Chapeaux et Casquettes.** ... [illegible]
JAMES E. NORTH & Co. 11, Magasins. 15 jan

BARRIERE, LACAPERE & Co.,
No 99, rue de Chartres.
DESIRANT réduire leur stock de marchandises qui est considérable, offrent à vendre à des prix réduits, les articles suivants ... [illegible]
BARRIERE, LACAPERE & Co.

VIN rouge—20 barriques vin rouge ... en débarquement du navire Ocean Star, de Bordeaux, à vendre par RAYMOND CAHUZAC, 30, rue de la Vieille Levée.

CLOUS—... à vendre par E. J. HART & Co. 79 rue Tchoupitoulas

MAQUEREAUX—... à vendre par CONVERSE & C°, 97, Tchoupitoulas

Pour la Havane, directement ... PHILADELPHIA ... [illegible]

Pour le Pacifique—Portant la Malle.
La seule ligne directe.
Pour la Californie et l'Oregon, par la voie de la Havane et de Chagres ... [illegible]
Prix du passage: ... [illegible]
ARMSTRONG, HARRIS & Co., Agent, 43, rue Natchez

Pour les Attakapas.
Le steamer bon marcheur A. FUSILIER, partira pour le port ci-dessus, mardi 3 du courant, à 5 heures P. M. ... HALL & RODD

Pour les Attakapas—Le ... FLORA ... HALL & RODD

Pour la Grande Prairie, ... [illegible] ... J. B. MORRISON & Co

Pour Port Hudson ... J. T. DOSWELL ... [illegible]

Pour la Havane—La brig goelette ... S. DE VISSER & Co, 25 Vieille Levée

Pour le Havre—Le navire de première classe AKBAR, ... H. V. BAXTER, 25, rue Carondelet. 24 jan

Passage pour le Havre—Le navire ... GEO. HURLBUT ... H. V. BAXTER, 25, rue Carondelet

Pour le Havre—Le navire CHIMBORAZA, capitaine Webb ... H. V. BAXTER, 25, rue Carondelet. 22 jan

Pour Liverpool.—Le navire fin marcheur EMMA FIELD, capt. Snow ... H. V. BAXTER, 25, Carondelet

Pour Liverpool—Le magnifique navire ... WINCHESTER, capitaine Briggs ... H. V. BAXTER, 25, Carondelet

A Vendre.
La goelette PELICAN du port d'environ 14 tonneaux ... [illegible]
RICHARD ALDIGE & Co. 25, rue de Chartres

Fret, Colis, Malles, etc., expédiés par ADAMS & Co.
Express de New-York et de la Nouvelle-Orléans.
Bureaux:
No 16 et 18 Wall street, New York.
... Main street, Hartford, Ct.
... State street, New Haven, Ct.
118 Chestnut street, Philadelphia, Pa.
... Baltimore street, Baltimore, Md.
... Pennsylvania Avenue, Washington.
... Fourteen street, Richmond, Va.
24 Washington street, Boston, Ms.
ADAMS & Co. ... rue du Camp

Charrues, Charronnage Quincaillerie.
Les soussignés étant les seuls agents, pour la vente des Charrues de ... Kentucky ... [illegible]
HOGAN & TUREAUD. 1er jan

HOPITAL LUZENBERG.
Situé sur le Rail Road Pontchartrain.
CET établissement fondé par le Dr C. A. LUZENBERG et conduit par lui ... [illegible] ... Dr J. RHODES, 152, rue Canal

Graines garanties de Maupay
RECOLTE DE 1851.
... [illegible]
D. MAUPAY, Grainetier, 67, Gravier, près la rue du Camp. 23 déc

Graines potagères, Oignons et Graines de Fleurs, Plantes et Arbustes.
J. MENARD,
181, *Vieille Levée, entre Hôpital et Quartier.*
VIENT de recevoir ... [illegible]
HAMILTON & ...

Graines garanties de la récolte de 1851.
Rue des Ursulines, entre Vieille Levée et Condé. ... [illegible]