[illegible]

Le document No 2 contient une estimation approximative du département du voyer.

Le document No 3 contient l'actif et le passif de cette Municipalité.

Le document No 4 contient le montant des propriétés pouvant être taxées dans les limites de la Municipalité No Un.

Relativement au document No Un, votre comité a l'honneur de vous faire observer que les dépenses excèdent les recettes de $462,725. 72 cents. Pour combler ce déficit il faudrait prélever une taxe de 2 5/16 pour cent, mais, convaincu qu'une grande portion de la dette flottante de la Municipalité peut être capitalisée d'après une résolution du Conseil en date du 28 avril 1851, conformément à la loi de 1847, votre comité est d'avis qu'une taxe de 1 5/8 pour cent suffira à combler le déficit susmentionné et à faire face aux dépenses courantes de la Municipalité No Un pendant l'année 1852.

Votre comité a l'honneur de vous faire observer que la taxe qu'il recommande maintenant n'est pas supérieure à celle de l'année dernière, car le Conseil a imposé une taxe de 1 7/8 pour cent pour l'année 1851; sept huitièmes pour cent devant être collectés par la Municipalité, et 1 pour cent devant être collecté par le Bureau des Liquidateurs. Ce bureau n'a jamais collecté la dite taxe qu'il vient d'être déclaré inconstitutionnel par la 3me Cour de District; tandis que la taxe de 1 1/4 pour cent que votre comité recommande servira en même temps à faire face aux dépenses courantes de la Municipalité et à payer la portion d'intérêt de l'ancienne corporation que la Municipalité doit assumer.

En conséquence votre comité recommande l'adoption de la résolution suivante:

Résolu qu'une taxe de 1 1/2 pour cent est et de graves prélevée au capital, propriétés foncières et esclaves dans les limites de cette Municipalité, conformément au rôle d'Assessment fait pour l'année 1852.

Signé: PAUL FOUQUET, Rapporteur.
[illegible]

No 1.

Recettes et Dépenses du 1er janvier jusqu'au 31 décembre 1852

DEPENSES.

Appointements du Maire, Recorder, Trésorier et autres employés	$32,000 00
[illegible]	[illegible]

[illegible]

RECETTES

[illegible]

No 2

[illegible]

No 3

Capital de la Municipalité No Un

[illegible]

No 4.

[illegible]

$ 1,063,650	Valeur totale des esclaves
$ 2,584,400	Valeur totale du capital
$17,419,900	
$21,807,150	montant sujet à la taxe.
$20,100,000	balance

Orleans High School,

Rue de l'Esplanade Nos 56 et 58,

Erastus Everett, A.M,

Principal et Propriétaire.

Le directeur de cette institution, dont la réputation est déjà faite depuis longtemps, a l'honneur d'informer les familles, que son établissement a été organisé sur un plan qui ne laisse rien à désirer. Jamais il n'a été mieux en mesure d'offrir à ses élèves, une instruction solide, dans toutes les branches de connaissances qu'ils devront mettre en pratique dans le monde.

Les élèves qui désirent se préparer pour l'un des collèges du Nord, seront l'objet d'une attention spéciale et bientôt mis en état d'y entrer avec distinction, car les cours classiques sont réglés sur ceux de ces collèges et professés par des maîtres habiles, munis de diplômes de l'Université de Paris.

N B—Une classe élémentaire est sous la surveillance immédiate du principal. 20 nov

AUX AGENTS DE STEMBOATS—Le soussigné a en magasin des soufflets de seconde main, en très bon ordre, et à vendre à des prix modérés. S'adresser à JOSEPH MITCHEL, 15juil—1 36, Poydras

Les marchands de la campagne

SONT invités à venir visiter un large assortiment de chapeaux et casquettes de tous les genres tout frais reçus aux magasins de ALBERT & TRICOU, rue de Chartres, 27, 15 oct et encoignure Royale et St-Louis

CRAVATTES—CRAVATTES.

Un grand assortiment de Cravattes de soie et satin, noires et de fantaisie, dans le dernier goût, importation récente et directe de Paris, à vendre par F FABRE & Co, 4oct 1 9, rue des Magasins

---

[illegible] *Membre de l'Université* [illegible]

DONNE des leçons particulières [illegible] livres; ses élèves [illegible] de langue et de littérature française; d'histoire, de géographie, de mathématiques et sciences naturelles; de langues anciennes, etc. Comme principal de collège, il a longtemps formé des bacheliers; il offre aux familles de compléter, au besoin l'instruction des jeunes gens qui se destinent à une profession élevée.

Son adresse: ST MARO, chez M. Delcroix, rue de Chartres, 106.

S'adresser, pour référence, à MM. Delcroix, O. Payroux, G. Boyer et Nordé. 25 sep—3m

Collège de St-Vincent

Au Cap Girardeau, Etat du Missouri.

CE COLLEGE, auquel la Législature de l'Etat du Missouri a accordé, en 1843, une charte et des privilèges universitaires, occupe un des sites les plus charmants qui se trouvent sur le Mississipi; il est situé au Cap Girardeau sur le Mississipi, à quarante cinq milles au-dessus de l'embouchure de l'Ohio et domine les deux rives du fleuve. Quarante acres avoisinantes appartiennent au collège, qui possède, en outre, à un mille et demi du village, une maison de campagne où les élèves peuvent aller passer leurs jours de récréation.

Pour plus amples informations, s'adresser à J. AD. ROZIER, Avocat.

Agent du collège, rue St Charles, No 14. 4 août—1an

Education Classique et Generale

COLLEGE ST-CHARLES.

PAROISSE ST-CHARLES. (*Louisiane.*)

CE college, fondé il y a environ deux ans par M. J. Curry, vient de passer sous la direction de M. J. C. Macé.

Le but de cette institution est de porter l'éducation à un niveau plus élevé et de faire cesser la nécessité où se trouvent les parents d'envoyer leurs enfants chercher une instruction solide hors de la Louisiane.

Situé à 12 milles de Carallton, sur la rive gauche du Mississipi et accessible de tous les points de l'Etat, l'institution se recommande par sa position même et la pureté de l'air. Rien n'a été négligé pour assurer aux élèves, avec une éducation solide, une excellente santé et tous les agréments de la vie matérielle.

Le cours d'études comprend toutes les branches d'une éducation complète et dirigée dans un but utile. On y enseigne les langues latine, grecque, anglaise, française, espagnole, et les mathématiques, en outre de tout ce qui constitue une bonne et solide éducation.

Prix de la pension—$300 par an.

S'adresser à MM. Felix Grima, Duverger, au bureau de l'Abeille, Bouligny et Gauchaux, Thos J. Durant, à la Nlle-Orléans—Beauséjour Bossiane; Edmond Fortier, Alcée Labranche, Charles Fortier; Paroisse Jefferson—J. Pastor, B. D. Labranche, Docteur Logan—Paroisse St Charles.

(N. B.) M. Duverger, au bureau de l'Abeille, se charge de toutes communications pour M. J. C. Macé. 9nov—1an

Collége de la Louisiane,

Rue Dauphine, entre Ursulines et Hopital

DIRECTEUR LOUIS DUFAU.

LE Directeur de ce nouvel établissement d'instruction a l'espoir de fonder une maison qui puisse présenter pour la jeunesse de la Louisiane les mêmes ressources et les mêmes avantages que les meilleurs collèges du Nord et de l'Europe. Dans ce but il a recruté des professeurs [illegible].

[illegible]

PETIT COLLEGE

[illegible]

LYCEE FRANKLIN,

[illegible]

INSTITUTION JEFFERSON,

[illegible]

INSTITUTION BOYER,

[illegible]

HABILLEMENS D'AUTOMNE ET D'HIVER

H. HUARD, No. 69, rue de la Commune

REÇU par les navires Westminster, Marathon et le steamer Georgia, un assortiment complet de marchandises confectionnées, consistant en Robes de toilette, drap, noir français superfin. Redingottes drap superfin noir bleu, brun et olive. Paletots, sacs et boulevards, en drap, cassimir et tweed, assortiment très varié.

Surtouts de toutes nuances, parfaitement doublés. Pantalons satin, laine, cashmir et drap noir. Do de fantaisie, dessins nouveaux. Gilets satin, drap, soie, cachemire simples et croisés. Manteaux Gants, cravattes, malles, valises, parapluies &c &c.

Les articles ci-dessus énumérés, sortis des meilleures manufactures de New York, sont pleinement garantis. Un soin particulier ayant été porté à la façon ainsi qu'à la coupe qui est entièrement française, ne laisse rien à désirer.

Navire Marathon.

Reçu par le susdit navire, un grand assortiment de chemises très bien finies. Aussi un bel assortiment de chemises, de dessous et caleçons en mérinos laine et coton, de tous les numéros. H. HUARD, 11oct No 69, rue de la Commune

VINS—60 barriques vin Bergasse; 100 paniers huile vierge; 50 barriques vin rouge pour familles; 25 barils vin blanc bon cru; 8 1/4 Cognac vieil et fin; 30 barils Porto wine; 50 caisses vin rouge vrai Château Léoville 1845; 100 do do ordinaire; 60 milliers bouchons demi-fins; 12 estagnons eau d'oranger triple; 12 do eau de rose do. A vendre par L. MAJESTE, 1nov—1m 60, Vieille Levée

PIANOS

d'ERARD & PLEYEL.

W. HARTKOPF,

Rue Royale, 172, entre Toulouse et St-Pierre.

A l'honneur d'annoncer au public son retour d'Europe et offre à vendre des Pianos d'Erard & Pleyel, de qualité supérieure, qu'il a choisis lui-même dans les manufactures à Paris, et qu'il a fait disposer de façon à résister à toutes les variations de température de ce climat.

Reçu par le navire *Emperor*, SIX PIANOS D'ERARD.

TROIS PIANOS obliques, à trois cordes, en palissandre sculptés.

UN PIANO oblique, grand format, 7 octaves, de genre nouveau.

DEUX PIANOS droits, système en fer.

Un grand assortiment de Pleyel & Erard, attendu par le "Lemuel Dyer."

M. HARTKOPF se chargera comme par le passé des réparations et accords de pianos.

AUSSI—PIANOS A LOUER ET ECHANGES. 5sept

Vente Judiciaire.

Samuel Wilson & Co vs la Compagnie dite "Brilliant Steamboat Company."

TROISIEME Cour de District de la Nouvelle-Orléans, No 5063—En vertu d'un ordre de vente rendu le [illegible] de décembre, et à moi adressé par l'honorable Troisième Cour de District de la Nlle-Orléans, dans l'affaire ci-dessus, je procéderai le lundi 22 décembre 1851, à midi, dans la Rotonde de la Bourse de Cité, rue St-Louis, entre celles de Chartres et Royale, à l'adjudication de:

Le bâteau à vapeur "BRILLIANT," ensemble avec sa machine, ses meubles, etc.

Saisi dans l'affaire ci-dessus.

Conditions:—Comptant, au moment de l'adjudication. JAMES P. FRERET, 9 déc—13,17,22 Shérif de la paroisse d'Orléans.

DEUXIEME COUR DE DISTRICT de la Nouvelle Orléans—No 4674—T. A. James & Cie. vs leurs créanciers—En vertu d'un ordre de vente rendu le 21 novembre 1851, adressé par l'Honorable Deuxième Cour de District de la Nouvelle-Orléans, dans l'affaire ci-dessus, à John L Lewis, ci-devant shérif et par ledit shérif à moi transféré, je procéderai, vendredi 19 décembre 1851, à 10 heures A M en mon magasin de dépôt, No 23, rue de Jefferson, pour le compte des créanciers desdits faillis, à l'adjudication de:

Un lot d'habillements faits et dont le détail sera donné au jour et à l'heure de la vente.

Et le samedi 20 décembre 1851, à 10 heures A M au magasin d'entrepôt de M. Smith à l'encoignure des rues Carondelet et Perdido:

L'installation d'un magasin, et un lot de meubles &c.

Le tout abandonné par les insolvables à leurs créanciers.

Conditions, comptant, au moment de l'adjudication. JAS. P FRERET, 8 dec 11,15,18,19 shérif de la paroisse d'Orléans

COUR du Troisième District Judiciaire—Paroisse de Jeffer on—No 1889—Lubbens F Rogers vs Rachel Posey McKinney Chandler—En vertu d'un writ d'alias pluries fieri facias, à moi adressé par l'honorable Cour du 3me district judiciaire dans l'affaire ci-dessus, je procéderai le lundi 22 de décembre 1851, à midi, dans la rotonde de la Bourse de Cité, rue St Louis entre celles de Chartres et Royale, à l'adjudication de:

Quarante cinq actions dans le capital principal de la Banque des Citoyens de la Louisiane.

Saisies dans l'affaire ci-dessus.

Conditions comptant, au moment de l'adjudication. JAS P FRERET, 8 dec,8,13,17,20 shérif de la paroisse d'Orléans

Charles Lammermann, pour l'usage et au profit d'Eugenie Joublanc, f. c. l., vs. Martin Henrick Moiler.

CINQUIEME Cour de District de la Nlle Orléans—No 2787—En vertu d'un alias writ de saisie et vente adressé par l'hon. Cinquième Cour de District de la Nlle Orléans, dans l'affaire ci-dessus, à John L Lewis, ci-devant shérif et par ledit shérif à moi transféré, je procéderai le mercredi 7 de janvier 1852, à midi, dans la Rotonde de la Bourse de Cité, rue St Louis, entre celles de Chartres et Royale, à l'adjudication de:

La moitié indivise d'un certain LOT DE TERRE situé au faubourg Marigny, en cette ville, désigné sous le No 4, dans l'îlet No 23, borné par les rues d'Amour, Craps, Espagne et des Poètes, sur un plan fait par N. Fouché Jr, le 3 mai 1848, et déposé en l'étude de Joseph Cuvillier, notaire public, ledit lot mesurant trente et un pieds onze pouces et cinq lignes de face à la rue d'Amour, sur une profondeur de cent vingt pieds entre lignes parallèles, ensemble avec toutes les dépendances, bâtisses et améliorations qui sont sur ledit lot de terre, sans exception aucune.

Saisi dans l'affaire ci-dessus.

[illegible]

JAMES P FRERET

[illegible]

Avis Judiciaires.

[illegible]

Bureau du Trésorier de la Municipalité No Un

AVIS est par le présent donné qu'il y a [illegible] mille piastres dans la caisse d'amortissement créée pour le rachat des bons émis conformément à l'acte de la Législature approuvé le 4 mai 1847, intitulé "Acte pour pourvoir au paiement des dettes des Municipalités de la Nouvelle-Orléans."

Que cette somme devant être employée à cet effet des propositions cachetées seront reçues par moi jusqu'au samedi 27 décembre 1851, à midi, heure à laquelle je procéderai à l'ouverture de ces propositions en présence du comité de finances, pour la vente de tout montant desdits bons, et que ceux qui seront offerts au plus bas prix, seront achetés jusqu'à concurrence de la somme ci-dessus.

Les propositions devront porter en suscription "Proposition pour la vente des bons de la Première Municipalité."

Nlle Orléans, 27 octobre 1851 J A DUREL, Trésorier

CHAPEAUX ET CASQUETTES—Chapeaux à la mode en soie, feutre, &c, pour hommes, chapeaux en laine blanc, noir et gris, chapeaux en laine pour habitation, blanc et noir, et un grand assortiment de casquettes pour hommes et enfants à vendre par J M GOULD & Co, 6 Magasins 27nov

PLUSIEURS beaux bureaux situés au premier et second étage du No 5, rue Bienville et abord du Commerce. A louer à bas prix. JUAN Y DE EGANA, 29 nov 47, rue Bienville

25 piastres par mois.

UNE MAISON située rue St-Philippe, entre Claiborne et Derbigny, contenant quatre chambres à feu, galerie, cabinets, avec une bonne cuisine ayant quatre chambres à feu, cour carrelée &c. S'adresser rue Bourbon, 233. 19 nov—15

A LOUER.

UNE belle Maison, située rue des Remparts, près de l'encoignure de la rue de l'Esplanade, composée de trois chambres au rez de chaussée et un cabinet, deux chambres dans l'attique, cuisine, chambre à domestique et water works. S'adresser à EUG ROCHEREAU & Co 14nov 17 & 19, rue St Louis

A LOUER une grande maison, No 4, rue de la Paix. Cette grande maison possède toutes les commodités pour une famille; elle a aussi un grand jardin derrière, écurie, cuisine et hangard. S'adresser à P. CUSACHS, 4 nov Encoig Royale et St-Philip

A LOUER.

Deux MAGASINS en briques à trois étages, situés à l'encoignure Gallatin et Hôpital. S'adresser à EDW. SHIFF & Co, 7 nov—1m 120, rue de la Commune

---

Compagnie [illegible] de Liverpool [illegible] sur la Vie et contre l'incendie.

CAPITAL social: Dix Millions de Piastres, payé, $1,000,000.

Surplus et fonds au [illegible] $[illegible]

Capital actif: DEUX MILLIONS, TROIS CENT QUARANTE MILLE PIASTRES.

Cette Compagnie offrant par son grand capital et la responsabilité individuelle des actionnaires la plus parfaite sécurité au public, est maintenant prête à assurer à la Nouvelle-Orléans contre les risques des incendies, aux conditions les plus avantageuses.

La diminution ordinaire des primes place les polices de cette compagnie sur un pied d'égalité avec les Compagnies Mutuelles, et tous les règlements de pertes seront prompts et libéraux.

CHARLES BRIGGS, Agent, Bureau 139, Commune

Directeurs à la Nlle. Orléans:

Samuel Nicholson,	A Heine,	Tho Sellar
A Laufear,	G A Holt,	Wm Mure,
Wm Freeman,	J H Behn,	O Bullitt,
		C Ogden.

Directeurs à New-York:

JAMES BROWN, Président,

FRANCIS COTTENET, Vice-Président

George Barclay,	Francis Griffin,	Ed F Sanderson
Mark W Collet,	Mortimer Livingston,	W S Wetmore,
C W Faber,		Royal Phelps.

ALFRED PELL, Secrétaire-résident.

Directeurs à Liverpool:

WM NICOL, Président.

JOSEPH C. EWART—JOSEPH HORNBY, Vice-Présidents

Ths Brocklebank,	Robt Higgin,	Edw Moon,
Wm Dixon,	Geo Holt,	Lewis Mosley,
Wm Earle,	John Bore,	Jos Shipley,
The Stw Gladstone,	Geo Hall Lawrence,	Herman Stolterfoht,
George Grant,		
Fras Haywood,	John Marriott	John Swainson
		SWINTON BOULT, Secrétaire.

Directeurs à Londres:

WM EWART M P, Président

GEO FREDERICK YOUNG, Vice Président.

Sir Wm P De Bathe Bart,	John Ranking,
Wm Brown M P	Jas M Rosseter,
Mathew Forster M P	Seymour Teulon,
Frederick Harrison,	Swinton Boult,
James Bartley,	Ross de Mangles
Hon F Ponsonby,	

BENJAMIN HENDERSON, Secrétaire résident. 14nov—

ACADEMIE DE HARBY

LE SOUSSIGNE, reconnaissant du patronage qu'il a reçu du public de la Nouvelle Orléans depuis nombre d'années, annonce respectueusement qu'il a transporté son académie classique de français, anglais, espagnol et de mathématiques, au No 25, RUE DE L'ESPLANADE.

Il a adopté ce système intellectuel et persuasif par lequel tous les sujets qui sont démontrés sont expliqués et illustrés.

Tous ses soins et son attention seront portés sur cette institution, et il est persuadé qu'il atteindra le but que se proposent les parents qui voudront bien lui confier leurs enfants. Son expérience et le succès qu'il a obtenu comme professeur, l'encouragent à solliciter le patronage du public. Le local occupé par cette institution est vaste et aéré.

Les classes comprendront *ces cours d'instruction*:

L'Ortographe
La Lecture et la Grammaire,
L'Ecriture d'après le système Carstairs
Géographie ancienne et moderne
L'usage de l'Atlas
Branches pratiques des mathématiques
Histoire, Philosophie naturelle
Composition, Rhétorique.

Astronomie, Mythologie et toutes les sciences utiles et agréables.

Le Français, Espagnol et le Latin y ont le demande.

Des professeurs de Français et d'Espagnol son attachés à cette institution et les services du Dr J. B Vandegriff et de plusieurs autres professeurs ont été engagés pour les cours d'Anatomie, de Chimie et de Physiologie.

[illegible]

GEORGE W HARBY Principal

[illegible]

LEÇONS D'ANGLAIS ET DE MATHEMATIQUES

LE soussigné donnera des leçons particulières d'anglais et de mathématiques. LEWIS ELKIN, Passage de la [illegible] Bourse, No 12. [illegible]

Vve HEBERT & Cie

149, rue de Chartres,

OFFRE A VENDRE DE SECONDE MAIN

[illegible]

Vve HEBERT & Co.

No 149, RUE DE CHARTRES

REÇU PAR LE NAVIRE EMPEROR ET EN DEBALLAGE

15,000 Rouleaux PAPIER PEINT.

[illegible]

DELCROIX,

MAGASIN DE PAPIER PEINT

RUE CHARTRES No 106,

[illegible]

J. B. Boiron,

[illegible]

Charbon Charbon

[illegible]

CHARBON

[illegible]

CHARBON—CHARBON

Charbon Cannel Anglais

100 [illegible] MCBEAN, MILLARD & Co

Charbon Anthracite et Pittsburg

100 [illegible] JAMES HUNES & Co

McBEAN, MILLARD & Co

[illegible]

DU CHARBON

DE PITTSBURGH, ANTHRACITE, ANGLAIS ET DE CANNEL,

A vendre aux prix les plus bas au comptant

F. L. BERNARD,

DEPOT DE CHARBON,

Encoignure Levée et Clouet

Les ordres laissés au dépôt ou au numéro 25, Passage de la Bourse, seront promptement remplis. 23sept—1an 6pe

CHARBON DE PITTSBURG—5000 barils Charbon de Pittsburg à vendre à bon marché. S'adresser chez J LEVOIS, 1nov 15 47, rue de Chartres

A LOUER—Les magasins suivants, faisant partie de la bâtisse St Louis

Le magasin situé rue Royale, à gauche de l'entrée de l'hôtel St Louis,

Le magasin attenant à celui ci-dessus décrit.

Le magasin situé rue St Louis, précédemment occupé comme bureau de la salle de bal,

Le magasin attenant à celui ci dessus décrit, du côté le plus proche de la rue de Chartres

S'adresser à la BANQUE DES CITOYENS 25oct

A LOUER—Trois grandes maisons en briques situées No 185, rue Condé, No 137, rue Condé, No 129, rue Condé, encoignure Hôpital.

Aussi—Deux magasins au dessous des dites maisons. Possession en sera donnée de suite. Pour les conditions, s'adresser à LABORDE & XIQUES, 3, rue Front, 30 oct entre Canal et Crossman

A LOUER—Une grande maison, No 4, rue de la Paix, cette maison possède toutes les commodités pour une famille; elle a aussi un grand jardin derrière, écurie, cuisine et hangard. S'adresser à P. CUSACHS, 4oct Encoignure Royale et St Philippe.

A LOUER au 1er novembre prochain, le magasin en briques à deux étages, situé rue de la Vieille Levée, No 31, entre Bienville et Douane. S'adresser aux soussignés RICHARD ALDIGE & Co, 4oct 35, rue de Chartres, au premier

A LOUER—La maison en briques située à l'encoignure Condé et Hôpital, ayant six grandes chambres et plusieurs bâtisses dans la cour. Possession en sera donnée immédiatement. Pour un bon locataire, le loyer sera modéré. S'adresser à LABORDE & XIQUES, 15oct 3, Front Levée

A LOUER—Une belle maison située rue Royale, entre Canal et Douane, aussi: le premier étage de la maison No 15, rue Royale, entre Douane et Canal, consistant en trois beaux bureaux—Un magasin rue de la Levée, No 21, entre Hôpital et Quartier. S'adresser à Alex. Bonneval, lettre C Place de l'Exchange, entre Douane et Bienville. 15oct

MAGASIN A LOUER avec comptoir, étagères, bureaux, et situés à NAPOLEONVILLE, Assomption. S'adresser à M. P. F. ELLIUM, 19 nov—1 Napoleonville

BOTTES ET SOULIERS en gomme élastique—300 caisses pour hommes, femmes et enfants, à vendre à des conditions libérales, par JOHN M GOULD & Co, 24 nov 6, rue des Magasins

---

VENTES A L'ENCAN.

PAR R. D. SYKES, Encanteur.

Sans réserve pour clore une société.

TABAC—TABAC.

MERCREDI, 10 décembre, à midi, il sera vendu dans le magasin de MM. Parrish & Norman, rue des Magasins No 55, sans réserve, pour clore une société:

30 caisses de 8 petites boîtes chacune de tabac aromatique supérieur,

16 caisses de 8 dito James Thomas, Virginia, gold leaf.

196 caisses de 5 et 8 liv., en medium et commun.

Conditions: au-dessous de $300, comptant; de $300 à $500 à 60 jours, de 300 à $800, 90 jours; au-dessus de $800, à 4 mois; en billets approuvés. 8 déc

Vente d'une sucrerie et esclaves, pour opérer un partage entre les propriétaires.

PAR J. A. BEARD & MAY.

LUNDI 19 janvier 1852, il sera vendu par J A Beard & May encanteurs, à midi, dans la Rotonde de l'Hôtel St-Louis, afin d'effectuer un partage à l'amiable entre les propriétaires,

La belle HABITATION établie en sucrerie, située dans la paroisse Plaquemines, sur la rive droite du fleuve, à environ seize milles au-dessous de la Nlle-Orléans, connue sous le nom d'habitation Bellechasse, mesurant cinquante sept arpents et demi de face au fleuve Mississipi, sur quarante arpents de profondeur, et contenant environ 2,300 arpents.

Ensemble avec cent vingt-neuf esclaves des noms et âges suivants.

Hommes.

1—Charles Patterson, charpentier 35 ans,	22—Cue Terry, 32 ans
2—Fan Futcher, ingénieur et forgeron, 45 ans,	23—Jane Garrett, 35 ans
	24—Reuben, 20 ans
	25—Tom Sloane, 20 ans
3—Mitchell, 23 ingénieur, 30 ans	26—Long Ben, 60 ans
	27—Richard, 32 ans
4—Aaron, ingénieur, 20 ans	28—Stephens, 35 ans
	29—Rob, 23 ans
5—Syphax, maçon, 35 ans	30—John Smith, 35 ans
	31—Phil, 18 ans
6—Austin, sucrier 33 ans	32—Harman, 28 ans
	33—Zamon, 35 ans
7—Valentin, sucrier, 21 ans	34—John Jackson, 38ans
	35—Sailor Peter, 60 ans
8—Harry, chaudronnier 35 ans	36—Zanola, 68 ans
	37—Peter Tucker, 45 ans
9—Phil Griffin, chaudronnier, 33 ans	38—Jim Rouge, une jambe, 50 ans
10—Cornelius, chef conducteur, 40 ans	39—John, 24 ans
	40—Jesse, 25 ans
11—Cesar, 25 conducteur, 55 ans	41—Frank, 25 ans
	42—Gilbert, 30 ans
12—Armstead, palfrenier 40 ans	43—Henry, 12 ans
	44—Hampton, 14 ans
13—Wm Sharkey 40 ans	45—Peter, 20 ans
14—Amos, 20 ans	46—Geo Hogan, 33 ans
15—José, 30 ans	47—Tom Hogan, 33 ans
16—Watson, 30 ans	48—Carter, 60 ans
17—Davy, 18 ans	49—Geo Brooks, 34 ans
18—Asa, 33 ans	50—Jeffrey, 12 ans
19—Fusby, 20 ans	51—Andrew, 19 ans
20—Bill Johnson, 30 ans	52—Jim Cooper, 30 ans
21—Allen, 60 ans	53—Squier, 70 ans

Femmes.

1—Rosette, 35 ans	26—Sucky, 22 ans
2—Sally, 35 ans	27—Sophy, 40 ans
3—Maria Cooper, 35ans	28—Elizabeth, 24 ans
4—Harriet Cooper, 23 ans	29—Venus, 60 ans
5—Maria Johnson, 40 ans	30—Mary, 18 ans
6—Charity, 48 ans	31—Manoy, 30 ans
7—Maria Kitty, 23 ans	32—Martha, 18 ans
8—Kerky, 40 ans	33—Polly, 12 ans
9—Caroline, 25 ans	34—Eleanor, 12 ans
10—Philline, 40 ans	35—Mathilde, 23 ans
11—Maria Davis, 38 ans	36—Ellen, 44 ans
12—Gatsey, 35 ans	37—Monor, 62 ans
13—Amina, 28 ans	38—Julia, 35 ans
14—Maria Wright, 25 do	39—Maria Jones, 22 ans
15—Fanny Wirt, 43 ans	40—Francis, 32 ans
16—Philis, 30 ans	41—Rachel, 30 ans
17—Kitty, 22 ans	42—Vina, 24 ans
18—Courtney, 21 ans	43—Charlotte, 30 ans
19—Mathilda Garnett, 31 ans	44—Isabelle, 23 ans
20—Susan, 20 ans	45—Emma, 12 ans
21—Kitty, 35 ans	46—Little Francis, 23 do
22—Molly, 20 ans	47—Harriet, 40 ans
23—Patsey, 23 ans	48—Little Sophy, 17 ans
24—Catherine, 25 ans	49—Sophia, 17 ans
25—Pauline, 25 ans	50—Lucy, 35 ans

Récapitulation

[illegible]

129 esclaves

[illegible]

EN GROS ET EN DETAIL, aux prix de Paris.

PARFUMERIE DE PARIS.

L. BUSSY,

Manufacturier de Parfumerie fine et de Savon de [illegible] rue de Chartres, No 126, entre Conti [illegible]

[illegible]

Bois de construction Bois de construction

[illegible]

GRAINES DE SAISON

BACHELIER,

[illegible]

Graines garanties de Maupay:

Récolte de 1851

LE soussigné a reçu par le steamer [illegible] un nouvel envoi de graines de la récolte de cette année. L'assortiment se compose comme suit:

Chou grosse tête	Navet plat blanc
do d'York	do blanc rond,
do hâtif	do tête rouge,
do pain Hollandais	do do vert,
do St Denis	do ruta baga,
Ognon rouge	Carotte orange,
do blanc	do à corne, hâtif,
do jaune	do court,
Grande batterave	Céleri blanc,
Navet hâtif,	do rouge,
Navet-radis rouge,	Panais assortis,
do demi-long,	Epinard do,
do écarlate long,	Pois do,
do espagnol noir,	Salsifi do,

Les habitans, jardiniers, detaillans, etc, de la ville et de la campagne, etc, pourront se procurer des graines de toutes qualités à des prix modérés.

D MAUPAY, grainetier, 14 août 67 Gravier près la rue du Camp

CUISINE EN FER DE WEST,

Améliorée et brevetée à New-York.

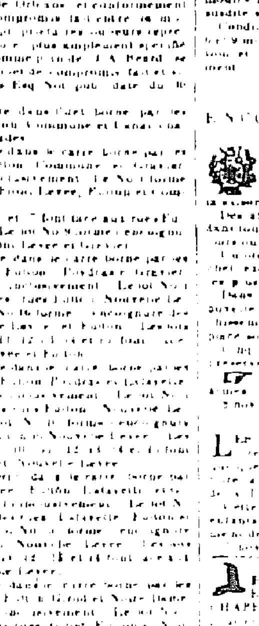

Pompes.—Appareils pour les Bains et les Cuisines.

JOHN McCARTY, plombier, No 134 rue du Camp, Nlle-Orléans, vient de recevoir un grand assortiment de robinets en cuivre de différentes grandeurs; pompes de force, pompes à bière, etc, etc; ustensiles de cuisines, tubes à bains, installations de bains à douches. Réparations et posage de tuyaux de plomb, ainsi que tout autre espèce d'ouvrage dans sa ligne, réparations pour navires et bateaux à vapeur faites en peu de temps, tous les ordres seront remplis dans le plus bref délai à des prix modérés.

Zinc—Cuivre—Ferblanc.

L. F. DELAMARE, rue de la Douane, entre Bourbon et Royale.

ENTREPREND travaux de zinc, plomb, cuivre, ferblanc et tôle. Objets de fabrication, de commodité supérieure à tout ce qui a été fait jusqu'à ce jour; ustensiles de ménage, bains et baquets de toutes formes, filtres et fontaines; garde robes pour cabinets et chambres, garanties inodores; pompes, installation de bains, lavabos, etc.

Travaux de bâtimens en zinc, corniches, ventilateurs, châssis, dalles, tuyaux.

Couvertures en zinc, garanties vingt ans sans réparations. 14oct—a

ATTENDU tous les jours et à vendre par le soussigné—

304 barriques vin Bergasse; 300 paniers huile; 100 demi do do do do 1/2 bouteille; 50 barriques do Ausaldy; 300 caisses Muscat; 100 caisses eau fleur d'oranger; 25 caisses fromages Tête de Maure, nouveau; 23 meules gruyère suisse do do

DOMINIQUE LANATA, 1 dec 9 et 10 rue Jefferson

VENTES A L'ENCAN.

Succession de Raphael Ferret femme de [illegible] Salfonde.

PAR N. VIGNIE, Encanteur.

SAMEDI, 13 décembre 1851, à midi, il sera vendu dans la rotonde de la Bourse de Cité, rue St-Louis, entre Chartres et Royale, en vertu d'un ordre rendu par l'honorable juge de la Seconde Cour de District de la Nouvelle-Orléans, les propriétés ci-après décrites, appartenant à la dite succession:

Propriétés foncières.

1o—Un certain lot de terre situé dans l'îlet borné par les rues Bourgogne, Dauphine, Canal et Douane, désigné par le No un, d'après un plan fait par Zimpel et déposé en l'étude de Mazureau, notaire, ayant mesure anglaise, trente pieds de face à la rue Bourgogne, sur cent onze pieds, cinq pouces et cinq lignes de profondeur, prise à une distance de cent pieds, mesure anglaise, de l'encoignure de la rue de la Douane; ensemble avec la maison en brique à deux étages et les autres améliorations qui s'y trouvent; la dite propriété sera vendue sujette à un bail de $60 par mois, expirant le 1er novembre 1852.

2o—Un lot de terre situé au faubourg Tremé, dans l'îlet borné par les rues Tremé, St Philippe, Dumaine et Marais, faisant partie des lots désignés par les Nos 5 et 6 de l'îlet No 50, d'après un plan fait par J. Pitie, déposé en l'étude de M. de Armas, alors notaire, le 10 novembre 1834, mesurant, mesure française, trente six pieds de face à la rue St Philippe, sur cent vingt pieds de profondeur, ensemble avec les améliorations qui s'y trouvent.

Esclaves.

WILLIAM, âgé de 34 ans, charretier, laboureur et nègre de champ.

JUSTIN, 19 ans, cuisinier et domestique de maison.

JUSTINE, 17 ans, blanchisseuse, couturière et domestique de maison.

CAROLINE, 33 ans, blanchisseuse, couturière et domestique de maison.

CLEMENTINE, 34 ans, blanchisseuse, cuisinière et domestique de maison, ensemble avec son fils JUPITER, âgé de 6 ans.

BAYARD, 34 ans, blanchisseuse et cuisinière et COLIN et JOSEPH, ses deux enfants, Colin 6 ans et Joseph 2 ans.

JULES, 10 ans, fils de Bayard.
EDMOND, 12 ans, domestique, }
OLYMPE, 10 ans domestique, } frères
JULIEN, 8 ans, } et
EUGENIE, 6 ans, maladive } soeurs
JACQUES, 8 ans
JEANNETTE 6 ans } frères et soeurs
CELESTE, 4 ans }

FELICIE, 45 ans, blanchisseuse, cuisinière et domestique de maison.

CELESTIN, 17 ans malade et idiot

ARTHUR, 13 ans, domestique de maison.

Conditions de la vente—Un quart comptant, la balance à 6, 12 et 18 mois de crédit, en billets endossés à satisfaction et portant hypothèque spéciale jusqu'à parfait paiement. Les billets porteront intérêt à raison de huit pour cent par an à dater leur échéance jusqu'au paiement. [illegible] le paiement de deux billets de la somme de $450 chacun dûs respectivement le 10/13 mars, 10/13 septembre 1852. Les actes de vente devant Dorio court, notaire, aux frais des acquéreurs. 10 nov—10,22,31,13

Grande vente de Terrains pour construction de magasins. Première vente annuelle des terrains de la batture de la seconde municipalité, Nouvelle-Orléans.

PAR J. I. CARMAN, *encanteur.*

Conformément à une résolution passée par le Comité des Finances de la Seconde Municipalité, le 26 juin 1851,

IL sera vendu à l'encan, le mercredi 14 janvier 1852, et les jours suivans à midi à la salle d'encan de l'Arcade, rue des Magasins, Nouvelle Orléans.

[illegible]

Meubles, Glaces, Porcelaines, Cristaux et articles de fantaisie.

P. Mallard,

Rue Royale, No 61

ARRIVANT d'Europe, prévient ses amis et le public qu'il a reçu par les derniers arrivages un grand assortiment d'objets d'art et de fantaisie.

On trouvera également chez lui un choix d'objets d'ameublement en palissandre et en acajou dans le dernier goût, tels que lits, armoires, canapés ottomanes fauteuils, chaises, etc, de toutes espèces.

Etoffes en satin tulle richement brodé, lampas brocatelle, damas laine et soie, damas laine, damas des Indes, cachemires imprimés, passementeries, ganses, franges, patères, galeries, meubles de fantaisie pour chambres à coucher, salons et boudoirs.

Glaces encadrées richement et dans le plus nouveau style.

Transparents riches et ordinaires.

Lampes Carcel et modérateurs, lustres et candélabres, pendules et garnitures de cheminées, bronzes, porcelaines et cristaux dorés.

Il a constamment en main un grand assortiment de cristaux et porcelaine de table, blanche et décorée, services complets et pièces détachées.

Fait sur commande toutes espèces de meubles sur les modèles les plus nouveaux et confectionne tapis et rideaux et tout ce qui concerne la décoration des appartements dans les délais demandés et aux prix les plus modérés.

Messieurs les tapissiers trouveront chez lui, aux plus bas prix, tous les articles de leur état.

Egalement à louer au dit magasin, candelabres lustres et tous les objets nécessaires pour bals et soirées. 10 nov 1m

C YALE Jr & Co,

27, RUE DES MAGASINS, 27,

MARCHANDS EN GROS D'ARTICLES DE FANTAISIES.

SOIERIES ASSORTIES, ARTICLES DE MODES, Dentelles, Broderies Chapeaux de paille, Gants, Rubans, Bas, Franges, Plumes, Passementeries, Fleurs artificielles.

Le tout reçu par les derniers arrivages et formant un superbe assortiment auquel ils appellent l'attention des marchands de la ville et de la campagne. C YALE Jr & Co, No 27, rue des Magasins, entre Gravier et Commune. 18 sept 4m

DEPOT DE DRAP DE BILLARD des premières fabriques françaises.

P. LEVERRIER, rue de Chartres, 76, entre Bienville et Conti, informe ses acheteurs qu'il vient de recevoir par le navire Minerva, du Havre, un assortiment complet de DRAP POUR BILLARD, et que d'après un arrangement pris avec les dites fabriques, il recevra des envois successifs qui maintiendront toujours au plus grand complet cet assortiment. Il annonce aussi que ses prix seront toujours, plus que jamais, au plus bas de la place. 2 oct

Rue Royale, No. 139,

AU-DESSOUS DE L'HOTEL ST LOUIS.

REOUVERTURE.

A HERNANDEZ, avantageusement connu comme ayant constamment en magasin un assortiment complet de cigares de *première qualité* et des *meilleures marques*, annonce à ses amis et au public en général qu'il vient de faire la réouverture de son magasin, où comme par le passé, on trouvera toujours de beaux et bons cigares.

Il ose espérer que ses amis et connaissances voudront bien lui continuer leur patronage. 15sept

Tapis, Toiles cirées, Rideaux &c.

LES soussignés informent le public, qu'ils ont en magasin un assortiment de choix, récemment reçu et digne d'être examiné.

Tapis velours, dernier genre, anglais 1ère qual. " " " américain, "

Tapis de Bruxelles, trois tresses; do anglais et américain,

60 pièces tapis de trois fils, convenables pour bibliothèques, salle-à manger, &c.

Trois plis impérial, dessins nouveaux, 1re et 2de qualités,

300 pièces tapis ingrain, superfin, fin et commun.

TOILES CIRÉES

De 3 pieds sur 24, pour salles et chambres de toutes grandeurs. Le posage sera fait dans le plus bref délai.

RIDEAUX.

Brocatelle riche, soie, couleurs assorties, Soies et franges, damassées, dito, dito, nouvelle invention, Franges et cotons, dito dito dito, Rideaux en mousseline et dentelle, Corniches de fenêtres, riches et du meilleur goût, Couvertures pour tables et pianos, Couverture de Marseille, 1ère qualité, Ornements, rideaux de fenêtres, calico, &c.

Notre assortiment est probablement ce qu'il y a de mieux en cette ville.

CHITTENDEN & DAMERON, 94 Chartres et 27, Douane 8 oct—ab

VENTES DE CE JOUR.

Vente par catalogue de Marchandises Sèches.

PAR F. H. PETITPAIN.

MARDI, 9 décembre, il sera vendu à dix heures, à son magasin d'encan, No 8, rue du Canal,

125 colis et lots de marchandises de saison, consistant en mousseline de laine française unie, mousseline à rideaux brodée, services de table, indiennes en couleur pour rideaux, indiennes fantaisie, indienne bleue et deuil, alpacas et mérinos noir et couleur, serviettes fil, gants soie et cachemire, mouchoirs batiste unis et brodés, ouvré fil, nappes damassées, satins noires et couleurs, drap, casimir, satinet, cravates fantaisie et soie noire, foulards, cotonnade bleue, parapluies, ginghams, flanelles, couvertes, coutil blanc et écru, denims, étoffes rayées, coutils, coton croisé, blanc et écru, &c.

Conditions à la vente.

Les catalogues seront prêts et les marchandises pourront être examinées de bonne heure le jour de la vente. 8déc

Linges faits.

PAR F. H. PETITPAIN.

MARDI, 9 décembre, il sera vendu à 11 heures, à son magasin d'encan, No 8, rue du Canal,

Une facture de linge fait, consistant en pardessus bleu et gris, paletots et levites en tweed et drap, habits et levites bleu, noir et brun, pantalons, casimir, satinet et cotonnade, gilets soie et fantaisie, chemises devant toile, chemise coton et laine, chemises en gingham, rayées et indienne, bretelles, valises, malles, &c.

Conditions à la vente. 8déc

Meubles—Meubles

PAR N. VIGNIE, Encanteur.

MARDI, 9 décembre 1851, à 10 heures A. M. il sera vendu à l'encoignure des rues Conti et Passage de la Bourse.

UN MOBILIER consistant en armoires, glaces, sophas, chaises, lits, sideboards, toilettes, table de centre, do à cartes, do à manger, berceuses, tapis, ornemens de cheminée, candelabres, pendules, verrerie, porcelaine, &c, &c.

Conditions—Comptant 8déc

Vente par ordre des Gardiens du Port.

PAR MORPHY & NEVIUS

AUJOURD'HUI mardi, 9 décembre 1851, à quatre heures et demie P M, il sera vendu par ordre et sous l'inspection des gardiens du Port, au No 23, rue de la Vieille Levée, pour le compte de ceux que cela concerne.

100 caisses amidon de G Pores, marqué J I A, endommagées à bord du steamer James Milinger, dans son dernier voyage à ce port.

Conditions—Comptant 9 déc

VENTES A L'ENCAN.

Succession de Mme veuve D'Lakay

PAR H. J. DOMINGON

EN vertu d'un ordre de l'honorable Deuxième Cour de District de la ville de la Nouvelle Orléans, en date du 29 novembre 1851,

Il sera vendu le mardi, 16 décembre 1851, à dix heures du matin, dans le faubourg Tremé, rue Robertson, entre les rues Ursulines et St Philippe, les objets suivants dépendant de la dite succession.

Une quantité de meubles de maison, consistant en lits, armoires, glaces, sofa, chaises, table, etc., une montre d'argent, couverts de tables, linge de tables, verreries, vaisselle et batterie de cuisine.

Conditions comptant 4déc—5,6,10 à

Succession de John Peabody.

PAR S. GUINAULT, Encanteur

IL sera vendu, samedi, 13 décembre 1851, à quatre heures P. M. au Bassin Neuf.

En vertu d'un ordre de l'honorable Deuxième Cour de District de la Nouvelle Orléans en date du 28 novembre 1851,

Un smack appelé LUCRECE avec ses chaînes et installations de pêche appartenant et attaché au dit smack, maintenant amarré au Bassin Neuf. Le tout appartenant à la susdite succession.

Conditions: Un tiers comptant, et la balance à 6 et 9 mois de crédit, en billets endossés à satisfaction et portant hypothèque jusqu'à parfait paiement. 1 dec—1913

Bal du Globe,

ENCOIGNURE ST-PIERRE ET ST CLAUDE.

LE public est informé que l'ouverture de cette belle salle aura lieu SAMEDI 6 du courant, et commencera par un BAL MASQUE qui continuera pendant toute la saison d'amusement.

Des affiches placées à toutes les encoignures et dans tous les endroits publics, feront connaître les jours où les bals auront lieu.

Un orchestre choisi sous la direction d'un habile chef exécutera les valses, polkas et contredanses et pas modernes.

Dans un salon près de la salle se trouvera, une buvette où toutes les meilleures liqueurs et rafraîchissements seront servis. Aussi un restaurant placé sous la direction d'un excellent cuisinier.

[illegible]

Personne ne sera admis dans le bal avec des armes. S. VIGOSA, 2 nov Propriétaire

FOIRE DES DAMES

LES dames de la Nouvelle Orléans annoncent respectueusement qu'elles tiendront pendant [illegible] 9 décembre une Foire [illegible] bénéfice des orphelins [illegible]

[illegible]

CHAPEAUX FRANCAIS EN GROS. Reçu par le navire Emperor un grand assortiment de CHAPEAUX ET CASQUETTES pour hommes et enfants, à vendre par THEODORE FROIS, 11, rue du Canal

Nouveautés de Saison.

[illegible] THEODORE FROIS

MARCHANDISES ANGLAISES ET AMERICAINES

[illegible] THEODORE FROIS, 11 rue du Canal

[illegible] JEAN FISSE

[illegible]

[illegible] PAUL TA ROSA

SAVON ITALIEN MEDICINAL DE GOURAUD

[illegible]

Magasin de nouveautés, No 20, rue St Charles, sous le Verandah. [illegible]

MAGASIN DE SELLERIE

DE

Newark, N. J.

ANDREW G. BULL & Co, No 15, rue du Canal, Nouvelle-Orléans, entre les rues Camp et Magasin, manufacturiers et importeurs de sellerie et tout article dans ce genre, ont constamment en mains un grand assortiment de selles, brides, martingales, malles de voyage, fouets, sangles, harnais et brides, peaux de sangliers, outils de sellerie et autres articles. Rue du Canal No 15. 19août—ab ANDREW G. BULL & Co

B. DOURS,

HORLOGER.

Ayant transporté son atelier et ses marchandises du magasin de MM. D T Lillie & Co, au No 66, rue de [illegible], entre la rue Royale et le Passage de la Bourse, prévient ses amis et le public en général, qu'il s'occupera comme par le passé de la réparation des montres, pendules, &c., et à des prix modérés, et garantira les ouvrages qui lui seront confiés.

On trouvera constamment chez lui, un bel assortiment de montres Suisses et Anglaises, ainsi que toutes espèces D'OUTILS ET FOURNITURES D'HORLOGERIE. 16 oct

BOTTES Souliers et Brodequins—100 caisses en débarquement du navire Adelaide Metcalf, à vendre par FROST & CO, 10, Magasins 4dec

CHAPEAUX, Casquettes, &c—1000 caisses en débarquement et en magasin, à vendre par FROST & Co, 5dec 10, rue des Magasins

MARCHANDISES SECHES de saison, nouvelle mode—2 caisses riches, châles en soie à carreaux, unis et à raies, à vendre par W H BUNSELL, 10 Gravier 11nov—6t

EN magasin et à vendre

3000 têtes de Pavots;

200 livres racine guimauve; 25 do fleurs de
50 do camomille romaine;
25 do fleurs de violette,
25 do do tilleul; 25 do do coquelicot,
25 do do bourrache;
5 do racine d'asperges;
200 do grande absinthe; 100 do petite do
20 do coriandre;
100 do fenouille longue;
25 do essence absinthe.

P CUSACHS, 4déc encoignure Royale et St Philippe

PORCELAINE DE FANTAISIE—5 caisses de porcelaines de fantaisie, bien choisies pour ce marché, reçu par le navire Isaac Bell, à vendre par BERNARD TURPIN, Encanteur, 4 déc 30, Vieille Levée

A VENDRE par le soussigné, en débarquement de la barque Reindeer, venant de Bordeaux—

210 barriques vin rouge ordinaire;
10 do do Léoville 1844;
20 do vin blanc;
150 barils do

CHARLES GAVAROU, 4dec 30, rue Bienville

Fil en bobine et en pelotte.

300 Caisses reçues par les derniers arrivages de la célèbre manufacture Alexander, qualités assorties, à vendre par H BOYLE & Co, 23 nov 47, rue de la Douane

100 Piastres de Récompense.

Parti marron le mardi 5 août dernier, le mulâtre nommé ROBERT REED, âgé de 30 à 35 ans, teint clair, taille de 5 pieds 6 pouces, pesant environ 140 livres, il regarde de travers et a toujours l'air mécontent. La susdite récompense sera donnée à quiconque remettra ledit esclave au soussigné. L'on suppose qu'il s'est échappé dans un état libre. F. FABRE & CO, 11 nov—1 9, Magasins.

VENTES DE CE JOUR.

PAR R. D. SYKES, encanteur.

Chargement du Brick Louisiana, de Marseilles,

AUJOURD'HUI, 9 du courant, à 4 1/2 heures P. M., il sera vendu sur la Levée, en face de la rue Dumaine,

400 barriques vin de Bergasse véritable,
100 do do rouge au solide,
600 paniers véritable huile Pignoit 24 onces,
190 do do do 24 demi-bouteilles,
400 caisses vin Muscat, 1re qualité,
50 do savon de Castille,
130 jarres de 3, 4 et 6 barils,
200 paniers bouteilles vides,
100 caisses d'olives,
100 do capres,
2000 cruchons à marasquin,

1300 dames-jeannes, en débarquement du brick Louisiana, de Marseilles, importation directe et ayant droit au drawback.

Conditions à la vente. 9 déc

Marchandises avariées.

PAR F. H. PETITPAIN.

AUJOURD'HUI, 9 décembre, il sera vendu, à 10 heures, à son magasin d'encan, No 8, rue du Canal, pour compte de qui il appartiendra

10 balles Lowell, (légèrement avariées.)

Conditions à la vente. 9 dec

Bottes, Brodequins, Souliers, Chapeaux, Casquettes,

PAR MORPHY & NEVIUS.

MARDI, 9 décembre 1851, à 10 heures et demie, il sera vendu au No 37, rue des Magasins, dans la salle de vente, au premier,

175 caisses comprenant un assortiment général de chaussures, brodequins pour hommes et enfants en kip, veau, chevreau, veau marin fendu et russets, bottes de cuir veau et maroquin, bottines pour dames et demoiselles en chevreau et veau, bottines à lacets; souliers lacés, souliers découverts; etc.

Aussi—25 caisses chapeaux d'hommes et d'enfants, noirs, perles, Union, laine blanche, perles et noirs Buena Vista.

Conditions à la vente. 8 dec

Marchandises Sèches

SANS RESERVE.

PAR M BARNETT Jr,

IL sera vendu le mardi 9 décembre, à 10 heures, A M, à son magasin d'encan, encoignure Chartres et St Louis,

150 lots de marchandises sèches, consistant en partie en draps, mousseline de laine, bas, velours, linge de table calico, mérinos, coutil à matelas, toile écrue, flanelle, casimir, coton écru et autres, etc. 8 dec

Eaux de vie françaises en Douane.

PAR BERNARD TURPIN

MARDI, 9 décembre 1851, à dix heures du matin, il sera vendu à l'encan au magasin de la Douane No 2, rue Bienville entre Royale et Bourbon, pour compte d'une consignation

demi pipes Cognac, 1e preuve, Abell & Co
12 do do do Bonnie fils
2 quarts do do Abell & Co
25 do do do Bonnie fils
25 huitièmes do do do

Conditions à la vente 8 dec

VENTES A L'ENCAN

Boeuf Boeuf

PAR MORPHY & NEVIUS

MERCREDI, 10 décembre, à 11 heures A. M. il sera vendu sur la levée, à la tête de la rue Poydras, pour le compte de ceux que cela concerne, en débarquement du steamer Delta

80 1/2 barils de mess boeuf
2 do do do
2 tierçons de boeuf sec

Conditions Comptant 9 dec

Vente à crédit de Marchandises sèches

PAR J. B. BLACHE & CO

MERCREDI 10 courant, à dix heures du matin il sera vendu à leur magasin d'encan, rue de Chartres, No 7

100 cais et lots de marchandises sèches comme suit: mérinos français et couleur, satinet noir, bas gris français, chaussons blancs, robes de taffetas, mouchoirs de batiste, casimir en coupons, indiennes à meubles, drap noir, percale noire, rubans coton blanc et écru, cravattes soie noire et couleur, casquettes de peau, mouchoirs soie et coton imprimés rubans en soie, voiles, bas de coton, chaussettes, etc.

Conditions libérales à la vente 9 dec

Vente sans réserve d'une belle propriété située sur le Chemin de la Métairie près du Nouveau Canal.

PAR N. VIGNIE, encanteur

SAMEDI 13 décembre 1851, à midi, il sera vendu dans la Rotonde de la Bourse St Louis,

Un lot de terre situé sur le chemin de la Métairie à environ 800 pieds de pont du Canal Neuf, mesurant 40 pieds de face au Chemin de la Métairie sur [illegible] de profondeur et formant un angle aigu, ensemble la belle maison à deux étages contenant quatre beaux appartements, cabinets, galeries devant et derrière, cuisine, chambres à domestiques et [illegible] de 20 pieds de [illegible], un grand édifice à deux étages pouvant servir [illegible] améliorations qui s'y trouvent.

Conditions: Moitié comptant [illegible] mois de crédit.

Souliers Bottes Chapeaux et Souliers pour dames

PAR R. D. SYKES

MERCREDI [illegible]

[illegible]

Le brick Pauline Marcelle [illegible]

PAR MORPHY & NEVIUS

[illegible]

Vente sans réserve [illegible]

PAR BONNEVAL & [illegible]

[illegible]

AVIS D'ENCAN

BERNARD TURPIN, encanteur

No 20, Vieille Levée

Ventes régulières pour la Vente [illegible] Lundis et Mercredis

Ventes par catalogue Tous les Samedis

[illegible]

Propriétés à vendre à l'amiable,

PAR J A BEARD & MAY

No 8 Arcade Banks

DEUX beaux magasins situés rue du Camp [illegible] en briques à deux étages, rue Constance

Une maison commode rue Dauphine

Une maison à deux étages bien située rue St Philippe, à Lafayette

Une jolie résidence à l'encoignure Camp et Robin

Un magasin rue de Chartres entre Conti et St Louis

Une maison en bois à deux étages rue Baronne près Magasins

Une maison Bayou près Annunciation

Une belle maison avec de belles améliorations et jardin dans la partie haute de Lafayette près du chemin de fer

Un beau carré de terre entouré rue Navarre à Lafayette

Deux carrés de terre près de la tannerie à La Fayette

Quatre terrains de choix, encoignure Jackson et Prytania à Lafayette

Une maison commode avec un beau jardin, rue Laurel, à Lafayette

Plusieurs carrés de terre de choix quelques uns améliorés, situés à Jefferson City, Rickerville, Hurtsville, Greenville et Carrollton.

Treize carrés de terre, dans la seconde municipalité, bornés d'une part par les rues de la Commune et Poydras, et de l'autre par les rues Gravier et Broad.

Tous ces carrés sont terre haute et seront vendus à long terme.

Une belle habitation et les nègres, à St Bernard.
Une " " à Jefferson.
Une " " Bâton Rouge
Une " " Iberville.

Convenables pour une sucrerie ou pour vendre du bois. 17 nov

VERITABLE

Huile de foie de morue,

De Rushton, Clark & Co.

CE précieux remède a été introduit par nous depuis environ deux ans, au corps médical, et a fait dans ce peu de temps plus de progrès dans la faveur publique qu'aucun autre remède. Il a été employé avec le plus grand succès, même dans les cas les plus désespérés, et les derniers rapports des hôpitaux de New-York et de la Pennsylvanie le recommande pour la guérison des affections pulmonaires et de toutes les maladies du poitrine. Il possède en outre le grand avantage sur tous les autres remèdes, d'augmenter au lieu de diminuer les forces du malade, aidant ainsi la nature à se rendre maîtresse du mal.

L'huile de nos manufactures doit à sa qualité supérieure ainsi qu'à sa pureté, l'avantage dont elle jouit sur toutes les autres. Plusieurs personnes ont cherché à imiter la marque et la forme de nos bouteilles afin de répandre dans le public des qualités inférieures ou des huiles altérées. Or, cet article contrefait de la sorte a prouvé des effets nuisibles que salutaires. Nos bouteilles portant notre signature sur le bouchon sont faciles à reconnaître.

ATTENTION!—Demandez l'Huile de Foie de Morue de Rushton, Clark & Co., et voyez si notre signature se trouve sur le bouchon.

A vendre par N Jarvis & Co., J Wright & Co., Sickles & Co., Randolph & Pope, et par les droguistes généralement, où des pamphlets seront délivrés gratis donnant la manière de se servir de cette huile. 23 oct—3m

ACADEMIE D'ECRITURE,

ET DE TENUE DE LIVRES,

DE DOLBEAR,

Rue du Canal, No 56 (établie en 1832.)

Cette académie est ouverte de 7 heures A. M. à 9 heures P. M. Les élèves de cet établissement peuvent toujours trouver de bonnes places dans le commerce. On vient ici demander des commis &c. Il est peu de banques ou de fortes maisons de cette ville où l'on ne trouve mes élèves. Classes pour les Dames, Messieurs et enfants.

Plumes en or de qualité supérieure, à vendre. 1 déc RUFUS DOLBEAR, 56 Canal

---

Pour San-Juan et Chagres—Directement.—Le magnifique steamer à double machine UNION, de 1,200 tonneaux, capitaine Thos C Budd, partira directement pour San Juan et Chagres, de son wharf, à Lafayette, vers le jeudi, 18 décembre à [illegible] heures, A. M.

Les voyages rapides et réguliers faits par ce steamer pendant les derniers 18 mois, entre la Nlle Orléans et New York, suffisent aux voyageurs pour donner la préférence à ce beau navire à vapeur.

Prix du Passage:

1re Chambre	$70
2de do	$55
Entrepont, avec nourriture	$35

Pour fret ou passage, s'adresser à BABCOCK & FENNELL, 8dec 30, rue Commune.

STEAMERS DU PACIFIQUE—PORTANT LA MALLE.

La seule ligne directe.

Pour la Californie et l'Oregon—(Par la voie de la Havane et de Chagres.)—Prix réduits.—Le beau steamer PHILADELPHIA, sous le commandement du capt W. J. Brown. Ce navire à une double machine, et partira mercredi 10 décembre à 8 heures du matin. Il se reliera aux steamers du Pacifique partant de Panama à l'arrivée des malles et des passagers.

Prix du Passage:

Nouvelle Orléans à Chagres—Salon $70, seconde chambre $55, entrepont $35

Panama à San Francisco—Salon $250, seconde chambre $225, entrepont $125.

Pour passage ou fret, s'adresser à ARMSTRONG HARRIS & Co, Agents, 1 dec 41, rue Natchez près l'amp.

Compagnie des steamers des Etats Unis,

POUR NEW-YORK.—Touchant à la Havane et correspondant, à la Havane avec le steamship Isabella pour Key-West et Charleston.—Le magnifique steamer à double machine PHILADELPHIA, capt. W. H. Brown, partira de son wharf vis-à-vis la place Jackson, mercredi dix décembre, à 8 heures du matin. Les passagers pour New York seront transférés à la Havane à bord du magnifique steamer Georgia.

Les passagers pour la Havane devront prendre leurs passeports du consul espagnol. Tous les steamers de cette compagnie ont à bord un habile médecin. La Philadelphia prendra du fret pour Chagres et des espèces seulement pour la Havane.

Pour fret ou passage s'adresser au bureau de la compagnie, 25 rue des Magasins. JAMES & JENNINGS, 27 nov Agent.

STEAMERS DE LA LIGNE ENTRE NLLE-ORLEANS ET NEW-YORK.

Les magnifiques steamers neufs à double machine UNION, 1,200 tonneaux, capitaine Budd, et le WINFIELD SCOTT, capitaine Kenney Gouillard, partant de New York et de la Nouvelle Orléans à trois heures de l'après midi de [illegible]

[illegible]

Paquebot des Attakapas.

[illegible]

Pour la Balise [illegible]

Paquebot des Attakapas.

[illegible]

AXBY & FREBOT [illegible]

Pour le Havre—[illegible]

[illegible] V. SAXTER

POUR LE HAVRE—[illegible]

Pour le Havre [illegible]

POUR LIVERPOOL [illegible]

Pour le Havre [illegible]

Pour Liverpool [illegible]

Pour Campeche [illegible]

DE NAGLE & MOKEN, 34, Vieille Levée

S. BRADNER SMITH,

Marchand Commissionnaire, 89, rue Gravier

A reçu une commission pour prendre des actes et représenter des absens, pour administrer des sermens prescrits des témoignages [illegible] preuves. Il tient ses pouvoirs des gouverneurs des Etats suivants, savoir: MAINE, NEW HAMPSHIRE, VERMONT, RHODE ISLAND, CONNECTICUT, NEW YORK, NEW-JERSEY, PENNSYLVANIE, OHIO, MICHIGAN, WISCONSIN, INDIANA, ILLINOIS, MISSOURI, KENTUCKY, TENNESSEE, CAROLINE DU SUD, CAROLINE DU NORD, ALABAMA, MISSISSIPI, FLORIDE & TEXAS. [illegible] 1an

D. HORNIO Jr,

Marchand Commissionnaire et Importateur de Cigares, Tabac et Café de la Havane. Rue Gravier, No 34.

Fleurs artificielles à vendre.

CETTE semaine seulement au No 31, rue de Chartres, il sera vendu à bas prix pour du comptant.

Un magnifique assortiment de fleurs artificielles de tout genre pour coiffure bonnets, bouquets &c. C'est une rare occasion pour les modistes et les marchands. 20nov

GRAVEUR ET IMPRIMEUR

EN TAILLE DOUCE,

SALOMON,

GRAVEUR ET IMPRIMEUR

75, rue Chartres.

Cartes de visites, plaques de portes, argenterie, alliances, cachet de notaires, etc, proprement gravés.

Un joli assortiment de plaques de portes. 14 oct—3m

SUCRE HAVANE—300 caisses blanc et jaune, en débarquement du brick Mary Elizabeth, à vendre par RAYMOND CAHUZAC, 20 nov 30 Vieille Levée

MATCHES

LES allumettes de L. A. Guillemain rue du Cirque, No 200 et celles de N Lacour, de New York, sont à vendre chez J B LANG, No 138 rue de Chartres.

Compagnie de la Poudre du Hazard,

C T BUDDECKE & CO.

Agents, rue Tchoupitoulas, No 100

AYANT été nommés agents de cette grande manufacture, nous avons l'honneur d'annoncer au commerce que nous sommes maintenant prêts à remplir promptement tous les ordres qui nous seront donnés, quelque soit la quantité. La qualité de la poudre de la Compagnie du Hazard est non seulement garantie pour n'avoir jamais été surpassée, mais est en outre considérée supérieure à toutes les autres marques, ayant acquis la préférence partout où elle a été introduite et où elle a été connue. Cette manufacture de poudre est maintenant la plus grande des Etats-Unis. Tous colis demandés qui ne seraient pas satisfaits seront repris, et les frais et dépenses seront remboursés. Nous avons toutes les qualités en main, en barils, demi barils et quarts, ainsi qu'en caisses en ferblanc très convenables pour ce marché. N'importe quelle quantité sera délivrée aux prix réguliers à bord des steamboats ou à tout autre endroit, sur un ordre laissé à notre magasin.

C T BUDDECKE & CO, 5dec—1an 100, Tchoupitoulas

I Σ Φ

GOUTTES Grecques de NOCHER.

REMEDE certain contre la Migraine, la fièvre en frisson, la jaunisse, la dyspepsie, la diarrhée chronique, le mal de mer et le choléra. Il n'y entre pas la plus légère parcelle de mercure, quinine ou morphine. Sans être un remède universel, ces gouttes guérissent positivement les maladies ci-dessus énumérées, [illegible] les douleurs [illegible] au rhumatisme [illegible] la gravelle et sont excellentes comme vermifuge.

Elles sont préparées par le Dr J. H. Fancher No 100, rue Fulton, à New-York.—En vente, à la Nouvelle-Orléans, No 127, rue du Canal, chez E D BEAULI, agent pour la Louisiane, et les Etats d'Alabama, Mississipi, Arkansas, Texas, et Floride. 11nov—1an

BUREAU A LOUER—Un [illegible] devant, au dessus de notre magasin, 12 Bienville. S'adresser à A. COUTIN & DAMERON, 19nov [illegible]