[illegible] JOSEPH WALKER [illegible]

[illegible] ...que le peuple, devant ce... ...souverain de l'État de la Louisiane et conformément à l'invitation du pouvoir exécutif des différents États pour ...jeudi 27 novembre, comme un jour d'actions de grâces... [illegible]

En conséquence, je, Joseph Walker, Gouverneur de l'État de la Louisiane... ...adresser l'hommage... [illegible]

...Bâton Rouge, le 27ème jour d'octobre, l'an 1851 de notre Seigneur, et la soixante-seizième de l'indépendance des États-Unis d'Amérique.

JOSEPH WALKER.

Par le Gouverneur [illegible] Secrétaire d'État. 29 oct

MAGASIN DE SELLERIE

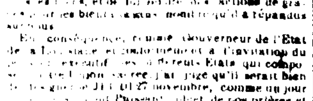

DE

Newark, N. J.

ANDREW G. BUELL & Co. [illegible] ...rue de Chartres... [illegible]

LIBRAIRIE FRANÇAISE,

RUE DE CHARTRES, 56

[illegible]

Établissement Hydrothérapeutique [illegible] CHARLES MUNDE, ...Northampton (Mass). [illegible]

Changement de domicile.

[illegible]

Loreilhe et Co.

Encoignure Douane et Royale.

[illegible] ...prochains [illegible] ...marques [illegible] ...l'huile de [illegible] ...Cognac des [illegible] ...Marseille, [illegible] ...marques, [illegible] ...Peneau et [illegible]

LOREILHE & CO, ... Royale et Douane.

[illegible]

FERBOS FRÈRES [illegible]

Fil en bobine et en pelotte

300 [illegible] ...H. BOYLE & Co, 17, rue de la Douane.

[illegible] ...N LAMBERT, 52 Magasins.

[illegible] FAUCHON ROUX, ...Toulouse [illegible]

[illegible] ...GRAVIER [illegible] ...96, Gravier

GRAND CHOIX DE PIANOS.

A. FERRER, 310 rue Royale.

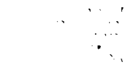

[illegible] ...A. FERRER, 310 rue Royale

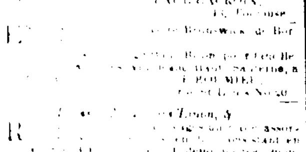

SANGSUES, SANGSUES.

L. Provost,

[illegible] No 121, [illegible]

28000 [illegible]

MATCHES

[illegible] ...SECOMB & VOORHIES, 15, rue Tchoupitoulas.

[illegible] ...SECOMB & VOORHIES, 15, rue Tchoupitoulas

[illegible] SECOMB & VOORHIES, 15, rue Tchoupitoulas

WHISKEY [illegible] Extra, en magasin et à vendre par SECOMB & VOORHIES. 15, rue Tchoupitoulas

VEAUX CIRÉS—40 douzaines, à vendre par LOISON & SILVESTRE.

Ventes Judiciaires.

G. C. Duncan vs. Rebecca Davis.

VENTE par le constable de la 3me Cour de Juge de Paix.—N. ... En vertu d'un writ de fi. fa. à moi adressé par l'honorable Paul Fecquet, Juge de Paix pour la paroisse de la Nouvelle-Orléans, j'exposerai en vente publique, jeudi le 20 de novembre 1851, à midi précis, à mon magasin de dépôt, No 91, rue Bienville, entre les rues Royale et Bourbon: Un lot de meubles.

E N STRINGER, Constable.

11 nov

L. Burthe agent vs Louisa Hays—No 6,798.

EN vertu d'un ordre de saisie provisoire, à moi adressé par l'honorable P Coudrain, Cinquième Justice de Paix pour la paroisse d'Orléans, dans l'affaire ci dessus et du consentement des parties, j'exposerai en vente publique, en face de mon magasin de dépôt, rue des Français, No 4, entre Victoire et Esplanade, mercredi 12 novembre 1851, à midi, un lot de meubles, saisis dans l'affaire ci dessus. Conditions—Comptant.

MIGUEL HERNANDEZ Jr., Constable

11 nov—1

Jas McGuigan vs Schr. Flint, Capt & owners.

TROISIÈME Justice de Paix—Paroisse d'Orléans—No 8,804—En vertu d'un writ de saisie provisoire à moi adressé par l'honorable Paul Fecquet, Juge de la Troisième Justice de Paix, j'exposerai en vente publique, mercredi, 19 courant, à 4 heures P. M.

La goëlette FLINT, ses agrès, apparaux, &c, telle qu'elle se trouve maintenant au Canal Carondelet (Vieux Bassin) en face de la rue Tremé.

E N STRINGER, Constable

11 nov—2

Avis Judiciaires.

Succession de Daniel O'Dowd.

DEUXIÈME Cour de District de la Nouvelle-Orléans—Avis est par le présent donné aux créanciers de ladite succession et à toutes autres personnes que cela peut concerner, d'avoir à montrer sous dix jours, à dater de la présente publication, les raisons pour lesquelles le compte présenté par John O'Neal, curateur de la dite succession, ne serait point approuvé et homologué, et les fonds entre ses mains répartis conformément audit compte.

Par ordre de la Cour: WM K WANTON, Député Greffier

4 nov—3en10j

MAIRIE de la Nlle-Orléans, le 8 novembre 1851. Conformément à une résolution du Conseil de la Municipalité No Un, adoptée le 26 octobre 1846, avis est par le présent donné, que le privilège de collecter la taxe imposée sur les pirogues chargées d'huîtres arrivant dans les limites de la municipalité No Un, pour une année," sera adjugé par moi, au plus offrant et dernier enchérisseur, le 14 novembre 1851, à mon bureau, à midi précis.

Les termes et conditions seront annoncées au moment de la vente. A DCROSSMAN, Maire.

10 nov

MAIRIE de la Nlle Orléans 1851.—En vertu des ordonnances existantes, avis est par le présent donné que lundi 1er décembre 1851, à midi précis, je vendrai à mon bureau, au plus haut et dernier enchérisseur, la ferme du marché aux Boucheries, celle du marché aux Légumes et celle du marché "Treme" (Municipalité No Un) pour une année, à partir du 5 janvier 1852. Le tout conformément aux susdites ordonnances. Les conditions seront annoncées au moment de la vente.

A DCROSSMAN, Maire.

10 nov

Bureau du Trésorier de la Municipalité No Un.

AVIS est par le présent donné qu'il y a trente mille piastres dans la caisse d'amortissement créée pour le rachat des bons émis conformément à l'acte de la Législature, approuvé le 4 mai 1847, intitulé: "Acte pour pourvoir au paiement des dettes des Municipalités de la Nouvelle Orléans."

Que cette somme devant être employée à cet effet des propositions cachetées seront reçues par moi jusqu'au samedi 27 décembre 1851, à midi, heure à laquelle je procéderai à l'ouverture de ces propositions en présence du comité de finances, pour la vente de tout montant desdits bons; et que ceux qui seront offerts au plus fort escompte seront achetés jusqu'à concurrence de la somme encaissée.

Les propositions devront porter en suscription: "Proposition pour la vente des bons de la Première Municipalité."

Nlle Orléans, 27 octobre 1851. J A DUREL, Trésorier.

28oct

AUX AGENTS DE STEMBOATS—Le soussigné a en magasin des soufflets de seconde main, en très bon ordre, et à vendre à des prix modérés. S'adresser à JOSEPH MITCHEL, 36, Poydras

15juil

McBEAN, WILLARD & Co,

TIENNENT constamment en main, à leurs ENTREPOTS, No 332, rue Tchoupitoulas, No 77 rue de la Douane, et No 359, rue Royale,

DU CHARBON

DE PITTSBURGH, ANTHRACITE, ANGLAIS ET DE CANNEL,

A vendre aux prix les plus bas du comptant.

5sept—a

E. L. BERNARD,

DEPOT DE CHARBON,

Encoignure Levée et Clouet.

Les ordres laissés au dépôt ou au numéro 22 Passage de la Bourse, seront promptement remplis. 23sept—2m.2fpe

CHARBON.

LE dépôt de charbon Louisiana, rue St-Louis, 101, entre Bourgogne et Dauphine, a constamment en main, un assortiment de toutes espèces de charbon, qu'il offre à vendre aux plus bas prix du marché. Les ordres peuvent être laissés chez E Connery, No 5, Front Nouvelle Levee, chez S Carr Jr, No 7 rue Bienville, et au dépôt où ils seront promptement exécutés.

W A HAYDOCK.

6 sept—3m

CHARBON—CHARBON.

Charbon Canel Anglais.

100 TONNEAUX en débarquement du navire Lapland, poteau No 20, Seconde Municipalité, et prêts à être délivrés. Envoyez vos ordres Nos 359, rue Royale, 77, rue de la Douane, 332, rue Tchoupitoulas. McBEAN, WILLARD & Co.

1 nov

JAMBONS DE WESTPHALIE—Reçu par les navires Louisiana et H V Gagen, de Brême:

150 jambons de Westphalie, extra fins;
50 barils de harengs de Hollande,
30 do sardines en saumure,
10 do Caviar de Russie;
200 livres saucissons de Brunswick.

A vendre par DUNTZE & IKEN, 5 nov enc. Royale et Conti

COGNAC—10 demi, 20 quarts et 30 huitièmes de A. L. Bienvile,
15 demis, 20 quarts et 50 huitièmes de J Eraud,
5 demis et 20 quarts, de John Durand &c La Rochelle,
10 demis et 15 quarts, Jean Louis, 1811,
5 demis et 10 quarts, Maglory 1834,
En débarquement du navire Brunswick, de Bordeaux, à vendre par J & J TARDOS,
6 nov 31, Vieille Levée

VIN en barriques—79 barriques vin Montferrand 20 barriques vin Margaux, en débarquement du navire Brunswick et à vendre par J & J TARDOS,
6 nov 31, Vieille Levée

VIN BLANC en barils—94 barils Haut Sauterne, 1847, en débarquement du navire Brunswick, de Bordeaux, et à vendre par J & J TARDOS,
6 nov 31, Vieille Levée

PRUNES en pobans—50 caisses prunes, en débarquement du navire Brunswick, de Bordeaux à vendre par J & J TARDOS,
6 nov 31, Vieille Levée

EN magasin et à vendre par le soussigné:
50 caisses absinthe suisse directe importation marque de Y & L. et E Pernod.

40	do	kirsch do do,
150	paniers	guignolet,
50	caisses	eau verte,
50	do	eau de Dantzick,
25	do	crème de thé,
100	do	anisette et peppermint,
350	do	liqueurs assorties fines,
200	do	do do surfines,
200	do	do do superfines,
150	do	do do extra fines,
200	do	curaçao petits et grands modèles;
250	do	marasquino do do do,
250	do	absinthe de diverses marques,
150	do	kirsch do do,
150	do	fruits à l'eau de vie,
50	do	vin ordinaire,
500	paniers	anisette fine;
375	do	do surfine,
400	do	do superfine,
150	do	do extra fine,

40 barils whiskey Bourbon et Monongahela
70 barriques vin rouge, pour famille,
25 barriques vin rouge ordinaire, anisette, bitter, peppermint, curaçao, marasquino, etc, etc, pouvant être vendus par barils.

F ROUMIEU,

16 sep rue St Louis, entre Chartres et Levée

GRAND EMPRUNT DE L'ÉTAT ÉLECTORAL DE HESSE,

de 6,725,000 piastres.

CET emprunt est garanti par le gouvernement et contracté par la maison de Banque de MM A. Von Rothschild & Sons, de Francfort sur M.

Les prix suivants seront gagnés.

14 de 40,000 piastres		60 de	4,000 piastres
22 de 36,000	"	50 de	2,000 "
24 de 32,000	"	120 de	1,500 "
60 de 8,000	"	180 de	1,000 "

Le plus faible est de $55.

Le prochain tirage aura lieu positivement le 1er décembre 1851.

Le prix du billet est comme suit:
Un billet 5 piastres six billets 25 piastres
Treize 1 0 soixante-cinq 200 "

Les remises peuvent être faites en billets de banques, mandats ou traites sur l'Europe, &c. Chaque détenteur de billet recevra, sans frais, le prospectus avec les détails, et après le tirage de la loterie la liste des numéros heureux. Les prix seront payés en espèces, à Francfort sur le Mein, Paris, Londres, New York et la Nouvelle-Orléans.

S'adresser immédiatement à Moriz Stiebel Sons, banquiers et marchands, Francfort sur le Mein, Allemagne, ou à Stiebel & Co, marchands, 32, Nicholas Lane, Lombard street, Londres.

P. S.—Les remises qui arriveront trop tard seront renvoyées à l'expéditeur; ou s'il le préfère on lui donnera des inscriptions pour le prochain tirage.

N B—L'argent et les ordres seront reçus au bureau de l'Abeille. 29 aout—3,pau15nov

CONSULAT DE FRANCE.

AVIS MENSUEL—NOVEMBRE 1851.

SONT invitées à se présenter à ce consulat, pour affaires qui les intéressent, les personnes dont les noms suivent:

Anne, née Toussaint (Mme)	Grelier, Joseph
Boyer, la dame,	Géveron, née Amélie (Mme)
Breton, Hubert	Hinous, Julien Me.
Beffin, James Brown (époux	Hermann, La Florian
Beau, Samuel Chambers	(les époux)
(les époux)	Horacy, Jn Marin
Besançon, Constant	Jardel, Marguerite
Bornet, (les époux)	(Mlle)
Crosnier, de Lasichere la famille,	Janet, Ambroise
Clouss, Jacques, boulanger	Jardin, Prosper
Chotan, Adolphe	Kock, Charles (époux)
Castelnau, Dominique	Lambert, Alexandre
Chaussenel, la dame veuve,	Laval, Etienne Ant.
Cau, Evans Jones les époux	Langlois, Désir
Coquelet, Joseph Napoléon	Leboutte, Hélène
Carré, Félix	Lefèvre, Léon Pierre
Chavez, de Louzon la dame veuve,	Leviel,
Coudreau, Guillaume dit Auguste,	Lejeune, La Augustin
Davenne, Edmond	Le Rouge, Auguste
Dubreuil, Jean Jacques et Lucien,	Mascarelly, Joseph
Desaule, Louis les époux,	Musson, Michel les époux,
DeBays, Marie Manette (Mme)	Maillard, Pierre
Desmarets, née Boutier Mme	Marais, Mme veuve
Demontroud, Claude Franç,	More, Lazare
Dimberton, Auguste	Mauger Jean Baptiste François,
Fontaine, de Chassenel la dame veuve,	Navarre, femme Ducoing,
Gautier, née Imbert (Mme)	Perrochain, Jean Baptiste,
Givaudan, la dame veuve,	Ra...quetat, Thimothé
Granger, les époux,	Royer, Casimir
Gillet, Pierre	Romeau, Alexandre
Grasc, Léopold	Séguin, Romain
	Simonetti.

Tournieres, les époux.

La Chancellerie du Consulat de France, située rue Royale, No 102, entre St Louis et Conti, est ouverte tous les jours de 10 heures du matin à 3 heures de l'après-midi. 10nov

MADERE—London particular très vieux,
Arrac de Batavia do do;
Whiskey d'Irlande do do;
Eau de vie de pêche do do;
Rum de la Jamaïque do do.
A vendre par NADAUD DU TREIL, 27 sept rue St-Louis

MANTELETS de Paris et quelques robes soierie de Lyon riche, à vendre pour clore par H NOEL & GUIRAUD,
6 nov 103, rue Royale

EN débarquement du navire Miltiades, de Bordeaux:
50 caisses fruits au jus, Champion, à vendre par H NOEL & GUIRAUD,
6 nov 103 rue Royale

EN débarquement du brick Jenny, de Bordeaux: 100 barriques vin rouge, à vendre par H NOEL & GUIRAUD,
1 nov 103 rue Royale

...de Quincaillerie, Ferrailles, Ebénisterie, &c.,

Nos 89 et 91, RUE DU CAMP,

REMERCIENT leurs amis pour le patronage libéral qu'ils ont... ...tion des habitants, des détaillants de la campagne, de la ville, sur leur assortiment varié de marchandises qu'ils reçoivent directement des meilleures manufactures du Nord et d'Europe; leur stock est un des mieux assortis de la ville, et est digne de l'attention des acheteurs. Ils garantissent que leurs marchandises sont de première qualité. Les prix sont bas, et les conditions aussi libérales qu'aucune autre maison.

Les marchandises suivantes font partie du stock.

100	tonneaux fer anglais en barre, plat, rond, carré.				
100	do	do	do	do	Tennessee.
200	do	do	do	do	de Suède.
200	do	do	do	do	Cables.
100	do	do	do	do	Pensylvanie.
20	do	do	plaques à bouilloires do.		
50	do	do	do	do	Tennessee.
25	do	do	do	do	à charrues do.
10	do	do	do	do	à moulures.
10	do	do	do	do	à charrues de Suède.

500 paquets de tôle anglais, américain et du Tennessee, assortis, des Nos 10 à 36.

800 paquets fer pour cercles de barils et de citerne, assortis, de 5|8 à 4 pouces.

800 barillets clous coupés marque renommée de Weymouth et autres bonnes marques.

300 barillets grands clous à chaloupes.

1000 caisses ferblanc, marque Charcoal.

15000 livres étain, zinc, etc.

50000 do cuivre en feuille, de 10 à 150 livres la feuille.

250 douzaines haches de Collins et de Hunt.

250 do pelles et pioches de Ames et autres.

200 do cardes à coton, à laine, et étrilles; 200 douzaines moulins à café, marque véritable de Wilson, couteaux de table et de poche, rasoirs, etc, serrures américaines et anglaises de toutes descriptions, ferrements de portes à coulisses, loquets plaqués et galvanisés, garnitures de fenêtres, balances patentées, do à plateforme, enclumes, étaux, soufflets, chaînes de traits, de toute description, chaînes et traits, houes de toutes descriptions et modèles, scies à bras, courbes et à moulin, de Rowland et Hoe, charrues de John King et autres, chaudières, marmites et articles de fonte, chaudières françaises de 1 à 108 pintes, cordes goudronnées et de Manille, de toute dimension, étoupes, marlines, etc, huile de lin, de baleine, de cachalot et de lard, blanc de céruse pur de l'Atlantique, do de Brooklyn, Nos 1 et 2, peintures noire et jaune, vert de gris; Chrome vert et de Paris, meules et pierres à moulins, plomb en feuilles, barres et saumons, tuyaux, &c, &c.

Ils sont aussi agents d'un grand nombre de manufactures qu'ils énumèrent plus bas.

AGENCE DE FER ET DE CUIVRE.

Les soussignés sont agents des manufactures suivantes, savoir:

FORGES DE ROLLING, du Tennessee, dont les bouilloires et autres ouvrages ont été examinés par des personnes compétentes, et qu'un rapport de la Chambre de Commerce a déclaré être des meilleures qualités.

Manufacture de cuivre de Sempheysville, des Fourneaux de Marion, pour chaudières à sucre, bouches de fourneaux, barres de grates, &c.

Manufacture de tuyaux en fer.

Toutes ces marchandises, en outre de leur stock, sont offertes à des conditions très libérales.

PRIESTLEY & BEIN,

1lect 89—91, Camp

Charrues, Chrronnage et Quincaillerie.

LES soussignés étant les seuls agents, pour la vente des Charrues de Maysville, Kentucky des célèbres manufactures de Hall et de Ballenger, ont en magasin un grand assortiment en fonte et en fer battu, qu'ils offrent aux prix des manufactures. Savoir:

125	Charrues de Hall en fer battu, sans coutre,	No 1	$5 50
103	" " " " avec	" 1	7 00
67	" " " " "	" 2	9 50
28	" " " " "	" 3	12 00
8	" " Flukes "	No 1	12 00
		No 2	15 00
10	" " Sub soil	No 1	7 00
75	" Ballenger en fer battu sans coutre,	No 1	5 50
150	" " " " avec coutre,	No 1	7 00
98	" " " " avec coutre,	No 2	9 50
52	" " " " avec coutre	No 3	11 00
15	" " Flukes	No 1	12 00
11	" " "	No 2	15 00
10	" Ballenger (Yankee extended Bar.)	No 1	3 25
98	" " " Extended bar,	No 2	4 75
81	" " " Extended bar	No 3	4 75

Avec un grand assortiment de Quincaillerie pour habitations, savoir: Chaînes, Clous coupés et forgés, Haches de Hunts, Pelles à douille et Irlandaises, Pioches de toutes qualités, Couteaux à cannes, Pantures à plaques et à gonds, Meules pour moulins, Colliers ordinaires en cuir et ecossais; Cordes de Manille et goudronnées, Scies de long pour moulins, et Passe-partouts, Limes de toutes espèces, Poulies en fer avec roues de 7 pouces, et un grand assortiment de fer anglais et américain, Essieux en fer avec boîtes; Huile à lampes et de lin, Esprit de Thérébentine, Mastic, Vitres, et Peintures de toutes qualités.

HOGAN & TUREAUD.

jan 7 Encoignure Douane et Levée

T. E. BENOIT,

Importeur et Marchand de Musique

ET D'INSTRUMENTS DE MUSIQUE.

No 78, rue de Chartres.

A REÇU par les derniers arrivages d'Europe un grand assortiment d'instruments soigneusement choisis, qu'il vendra

En gros et en détail.

Ses relations directes avec les meilleurs facteurs d'Europe, le mettent à même d'offrir des qualités comparativement supérieures, à des prix excessivement bas.

Il appelle particulièrement l'attention des marchands et des amateurs sur son choix de Guitares, consistant en:

250 guitares variant de $2 75 ct à $30.
50 do élégamment ornées, de $30 à 50.

Il a reçu aussi:

400 violons variant de $2 à $15.
12 basses et contrebasses, de $15 à $40.
600 flûtes de différentes sortes, de bois, et de 1 à 8 clefs, de 50 cts à $25.
300 clarinettes de 6 à 13 clefs, de $4 à $15.

Un grand nombre d'instruments en cuivre, nouveaux modèles, à des prix très réduits; les *Cornets à trois pistons* avec tous les tons $10.

Aussi: Orgues à manivelle, de différentes dimensions, jouant Quadrilles, Valses, Polkas, etc., pouvant, à la campagne, tenir lieu d'orchestre pour bals et soirées. Orgues d'église de 4 jeux complets à $350.

On trouvera toujours chez lui des *Fournitures et Accessoires* nécessaires à tous les instruments.

Cordes de 1re qualité pour Basse, Contrebasse Guitare, Violon, Harpe: et aussi pour pendule et horloge, à des prix très modérés.

Son fonds de musique, journellement augmenté, venant d'être entièrement renouvelé: on peut donc être sûr trouver toujours chez lui tout ce qu'on peut désirer en nouveautés, *éditions originales*, avec une remise de 40 pour 0|0.

Toute personne qui achètera à la fois pour une somme de plus de $10, jouira d'une remise plus forte.

Polkas, Valses, Mazurkas, Redowas, et.cc., et la feuille, à 10 et 15 cts. 15nov—

AU MAGASIN VERT,

Encoignure Chartres et Conti.

Les soussignés offrent aux prix les plus modérés, le nouvel assortiment d'articles de fantaisie et d'utilité, qu'ils ont reçu par les derniers arrivages du Havre et de New-York.

Cet assortiment se compose de parfumerie assortie, rubans nouveaux, bretelles fines et communes brosses à dents, do à habits, do à tête, do à ongles do à poudre, do à barbe, do à souliers, aiguilles et épingles de tous les Nos, agrafes, gants, lacet pour corsets, lacets fil et coton en pièce, papier à lettre regie, français et américain, enveloppes pour lettres, fleurs artificielles, boutons en nacre et au tres—Enfin un assortiment de mercerie et quincaillerie des plus varié.

N. B.—50 douz. plumeaux des Nos 8 à 22;
50 douz cuillères fer battu;
Dépôt de poudre de riz.

1 av. CHASSANIOL & BOULENGER.

Henry Valeton,

MARCHAND DE VINS ET LIQUEURS, GROCERIES FINES, ETC., ETC.

90, RUE ST-LOUIS,

INFORME respectueusement ses amis et le public qu'il vient d'ouvrir un nouvel établissement où l'on trouvera un stock entièrement nouveau d'articles de choix, importés directement, savoir: conserves alimentaires des meilleures marques de Nantes et Bordeaux, en dinés et pâtés, gibiers truffés, fruits au jus, au sirop et à l'eau-de-vie, jambons de Westphalie, saucissons de Lyon, langues de bœuf et de buffalo, fromages anglais suisses, de Hollande et de France, petits pois et truffes au naturel, saumon anglais et de Boston, épices, sauces et salaisons de toutes espèces, moutarde française et anglaise, le meilleur café et thé, sucre blanc en pain et en poudre, fruits secs pour dessert, chandelles de sperm et de cire, etc. etc.

En outre un grand assortiment des meilleures eaux-de-vie françaises, vieux cognac 1795, vins de Porto et de Madère, sherry amontillado, les marques les plus renommées de Champagne; vins de Bordeaux rouges et blancs des meilleurs crus en caisses et en barriques, Haut-Brion et Eugène Larrieu, vins de Hock supérieur, genièvre de Hollande, rhum de la Jamaïque, vieux whiskey d'Irlande, Ecosse et Monongahela, bierre de Londres et d'Ecosse, liqueurs de choix assorties, absinthe, kirsch, curaçao, marasquino, anisette, Bokers bitters.

L'administration de cette même branche d'affaires ayant été pendant plusieurs années conduite exclusivement par HENRY VALETON dans l'ancienne maison Loreilhe & Co., il croit offrir au public la garantie que les marchandises [et plus spécialement les vins et liqueurs] offertes par lui comme bonnes et véritables, seront trouvées telles en réalité. 25 oct

MARCHANDISES SÈCHES

RILLIEUX & REGGIO,

238, RUE BOURBON,

ONT reçu par le navire Emperor, les marchandises suivantes, qu'ils ouvriront aujourd'hui, 18 courant, savoir:

Mantelets soie Pompadour, mantelets châles, mantelets écharpes pompones et soutachés, châles cachemire couleur et noir, châles mérinos noir, soieries glacées, taffetas noir, do couleur, taffetas couleurs ombrées, à raies et à carreaux, foulards écossais, do à raies, do ombrés et chinés, satin la reine, taffetas quadrillé, vénitienne noire, gros d'Écosse, poult de soie, satin de Chine, armure royal, gros de Naples, gros du Rhin, moire noire, damas, marcelline noire, florences (couleurs assorties), cachemire imprimé, do uni en couleur et noir, mérinos simple chaîne 5|4 couleur et noir, chambord cotelé, mousseline laine noire 5|4, mousseline laine 2|3 couleur, do imprimée, foulard laine, popeline, alepine, barpoor, orientale imprimé et broché.

Tissu de Chine, cachemire blanc, barège uni et imprimé.

Indienne enluminée, do d'Alsace et de Rouen, madapolame broché, brillanté 4|4.

Etoffes Jacquard pour meuble, indienne Perse, damas coton blanc, do couleur, indienne lisse, rouge, bleue et saumon, do chamois damassée, mousseline pour meuble.

Cols mousseline brodés à jabot, do à plastrons, cols chemisettes riches, do jaconat, broderies anglaises pour dames et fillettes, manches pagodes en mousseline et jaconat, broderie anglaise, bonnets en batiste et mousseline pour enfant, bonnets, jaconat pour dame, mouchoirs batiste brodés riches, do pour enfant, mouchoirs batiste, do batiste épaisse, batiste en pièce, bandes brodées, mousseline et jaconat, voilettes soie noires et blanches, voiles de gaze noirs, bleus et verts, do barège, gants Jouvin, do soie, fil de Perse et filoselle avec et sans manchettes pour femmes et enfants, gants soie pour hommes, bas et chaussettes en soie, bas et chaussettes coton écru et gris pour femmes, hommes et enfans, couvertures laine et molleton pour grand lit, do pour berceau, flanelles croisées, do unies, flanelles de santé, drap de Sedan, casimir fantaisie, services de table, serviettes, cretonnes à liteaux, do damassées, do à damiers, toile cretonne 6|4, 8|4, 12|4, franges et passementeries en soie, courtepointes piquées, blanches et en couleur, gilets de mérinos pour homme, femme et enfant, corsets sans coutures, cotonnade pour pantalon.

Parapluies verts, bleus, noirs et marrons.
Parasols changeants.
Ombrelles dans tous les genres.
Cravattes satin unies et façonnées.
Bretelles pour hommes et enfants.

Eventails riches, foulards de soie pour poche, dentelles de fils, tartan pour robes de chambres, boutons de nacre, boutons de soie pour robes, lacets de soie.

Cold cream et crême de concombres par once, pommade, crême de l'erse, savons ovales, savons amandes amères, crême d'amandes, vinaigre de Bully, eau de Cologne, &c, &c, &c.

RILLIEUX & REGGIO,

18oct 238, Bourbon.

VIN de Bordeaux—100 caisses St-Julien et Pauillac Médoc, 100 caisses Sauterne, à vendre par BRUGUIERE FRÈRES,
31 oct 9, rue Bienville

TABAC en feuilles—50 balles de qualité supérieure pour cigares, à vendre par BRUGUIERE FRÈRES.
31 oct 9, rue Bienville

CIGARES—[illegible] BRUGUIERE FRÈRES. [illegible]

VENTE AU RABAIS POUR DU COMPTANT.

LELIEVRE

SE retirant des affaires vendra, au rabais pour du comptant, les articles composant son assortiment, consistant en

Livres de prières et de piété.
Livres élémentaires pour l'étude de la langue française.

Livres pour l'Étude des Langues:
Latine, Anglaise, Italienne,
Grecque, Espagnole, Allemande.
Livres d'éducation, Mathématiques, Histoire, Philosophie, Littérature Française, &c.
Quelques ouvrages de Jurisprudence, de Sciences et Arts, Manuels Roret, &c.
Médecine, Pharmacie, Magnétisme.
Livres de Cuisine.

Les collections connues sous les noms de:
Bibliothèque de la Jeunesse Chrétienne.
— Historique et Morale.
— des Écoles Chrétiennes.
— de l'Enfance Chrétienne.
— Pieuse.

Gymnase Moral d'Éducation, &c., &c.

Fournitures de Classes et de Bureaux:
Chapelets, Crucifix, Médailles, Images, &c.

Nota—Les ventes seront positives. Aucun objet vendu ne pourra, sous aucun prétexte, être repris ou changé.

Les marchands de la campagne obtiendront une remise libérale. 30 oct

B. TATOUT & CO.,

161, Rue Chartres, encoignure Toulouse,

ONT reçu par tous les derniers arrivages d'Europe, un assortiment complet de leurs articles, savoir:

D'Angleterre,

400 douzaines chaussettes tricotées en laine, diverses qualités;
100 douzaines chaussettes mérinos bleus et gris;
200 do bas en laine et mérinos;
300 do chaussettes d'enfants laine et coton Nos 1 et 7;
500 douzaines bottines do en laine;
200 do bonnets laine pour enfants et grandes personnes;
300 do bas coton blanc de tous prix;
100 do chaussettes coton blanc et écru;
plus de 500 douz. gants coton, laine, filoselle et soie pour hommes, dames et enfants;
400 douz. bordure laine pour tapis, &c;
4 caisses fil de Rennes de toutes couleurs et nos.
5000 douz. fil Alexandre blanc et couleur.

Ainsi qu'un grand choix de coutellerie de poche et de table.

De France et d'Allemagne:

Bonneterie française, quincaillerie fine, mercerie; parfumerie, brosserie, bimbloterie, poupées allemandes et jouets de Paris.

Sans y comprendre les articles du Nord dont leur magasin est toujours abondamment pourvu.

En Magasin

200 caisses pétards No 1.

28oct B. TATOUT & CO.

Vor. HEBERT & Cie,

149, rue de Chartres,

OFFRE A VENDRE DE SECONDE MAIN,

LA Bibliothèque Latine Française, publiée par Panckouke—178 volumes reliés, marge non rognée. 29oct

Vor HEBERT & Co.

No 149, RUE DE CHARTRES.

RECU PAR LE NAVIRE EMPEROR ET EN DEBALLAGE

15,000 Rouleaux

PAPIER PEINT.

Depuis 15 cts. le rouleau jusqu'aux prix les plus élevés.

Papier glacé pour salon à 25 et 30 cts.;

Papiers riches et nouveaux pour établissements publics.

Bordure Imitation à 75 cts. le rouleau et au-dessus.

Bordures veloutées et dorées, nouvelles.

Un bel assortiment de devants de cheminées nouveaux.

Ciels de lits et Bordures. 23oc

EN GROS ET EN DETAIL, aux prix de Paris.

PARFUMERIE DE PARIS.

L. BUSSY,

Manufacturier de Parfumerie fine, et de Savon de Toilette, a sa manufacture et son magasin rue de Chartres, No. 122, entre Conti

C. YALE Jr. & Co.,

27, RUE DES MAGASINS, 27,

MARCHANDS EN GROS D'ARTICLES DE FANTAISIES.

SOIERIES ASSORTIES,
ARTICLES DE MODES,
Dentelles. Broderies
Chapeaux de paille, Gants,
Rubans, Bas, Franges,
Plumes, Passementeries,
Fleurs artificielles.

Le tout reçu par les derniers arrivages et formant un superbe assortiment auquel ils appellent l'attention des marchands de la ville et de la campagne. C. YALE Jr & Co,

No 27, rue des Magasins, entre Gravier et Commune. 18 sept—4m

MARCHANDISES NOUVELLES.

P. W. WOODLIEF,

13, RUE DE CHARTRES.

RECEMMENT reçu par les steamers Winfield Scott, Union et Empire City, et par les paquebots à voile de New-York, Boston et du Havre, un assortiment de marchandises sèches de mode et de saison insurpassable pour la quantité, qualité, variété et le bon goût, qui est offert en vente, en gros et en détail à ses nombreux clients à des prix réduits.

Le stock consiste en partie des articles suivans.

Soieries brochées antique; do armure en couleur, do taffetas à raies.

Poult de soie uni grosse couleur;

Brocade noire façonnée, do extra riche et brodée, do changeable et chinée;

Poult de soie brodée, damassée et unie, do grosse couleur à petits carreaux pour demoiselles;

Marcellines et Florences de toute couleur et nuance satin blanc et de couleur;

Quelques pièces poult de soie supérieur gros noir et de couleur ondé;

Velours soie en couleur; satin à raies riche, chiné et cachemire d'Écosse à carreaux;

Mérinos français et anglais;

Mousseline laine et alpacca, couleurs solides et de toutes nuances;

Poplins unis à raies et à carreaux.

Crêpes de coton supérieur noir, en couleur, unis et à dessins;

Un grand assortiment de schalls en crêpe blanc et en couleur, unis et brodés, et quelques-uns extra riches;

Shalls en mérinos, cachemires et soie riche.

Soieries brutes, riches et unies,

Calicots français, anglais et américains;

Un assortiment complet de bas et demi bas en soie, blanc et de couleur;

Gants et mitaines, daim, chamois, chevreau, cachemire, soie, filoselle et en filets de toute description;

Dentelles—Un grand assortiment élégant de valenciennes, anglaises, françaises et allemandes; do brodées;

Toile à chemise supérieure, 6—12 et 12—4.

Linge de table en toile et damassé, style nouveau et élégant;

Toiles d'Irlande et d'Allemagne;

Mouchoirs de batiste en fil uni;

Etoffes à rideaux brodées et bordées en couleur, dentelles et mousselines brodées, soie et laine, damasks, &c.

Marchandises d'habitation, gros kerseys, lindseys, lowells, jeans, denims, stripes et cotonnades,

Couvertes françaises,

Couvertes gros grains, très supérieures,

P. W. Woodlief, appelle particulièrement l'attention des commissionnaires et des habitants à son assortiment; il est complet et les articles ont été choisis avec le plus grand soin et un tact qui provient d'une longue expérience dans ce genre d'affaire. 27 sept

AUX RAFFINEURS.

A LOUER à partir du 1er octobre prochain, la raffinerie de la Louisiane, située à environ deux milles au-dessous de la rue du Canal. Cette belle propriété est en parfait état, et à un grand assortiment de moules, noir animal et de tous les accessoires nécessaires à l'exploitation d'une raffinerie ou distillerie.

Pour les conditions, qui sont libérales, s'adresser à JUAN Y DE EGANA,

29 sep 47 rue Bienville

AVIS AUX FASHIONABLES,

AUX MAGASINS D'ALBERT & TRICOU

Rue de Chartres, 37, et encoignure Royale et St. Louis.

Les premiers chapeaux mode d'automne, de Paris, viennent d'être reçus.

Ainsi qu'un large et bel assortiment de chapeaux et casquettes de fantaisie, pour enfans de tout âge et jeunes gens.

Aussi—Chapeaux d'amazone, pour dames.

Capottes en castor gris et noir, pour dames.

Le tout confectionné sous la surveillance de notre Sr. J. J. Albert. 15 oct

L'UNION POUR TOUJOURS!!!

LE STEAMSHIP UNION EST ARRIVÉ!

LES messieurs sont notifiés qu'on trouvera toujours des CHAPEAUX DE L'UNION chez D'ARCY, le Chapelier à la mode,

7oct à l'encoignure Canal et Chartres

EN débarquement du navire Miltiades, de Bordeaux:
25 caisses poires à l'eau de vie;
50 do fruits assortis à l'eau de vie, à vendre par X LAMBERT,
3 nov 62 rue des Magasins

EN débarquement du brick Jenny, de Bordeaux:
48 barriques bon vin rouge;
20 do bon vin rouge pour famille;
50 barils vin blanc Haut Sauterne, à vendre par X LAMBERT,
3 nov 62 rue des Magasins

PAR navire New-England, du Havre;
500 damejeannes vides de 5 gallons, reçues à vendre par HENRY VALETON,
3 nov 90, St Louis.

CHANGE sur New York, à vendre par DOMINIQUE LANATA,
3 nov 9 et 10 rue Jefferson

VIN BLANC en barils—54 barils Haut Sauterne 1847, en débarquement du navire Miltiades, de Bordeaux et à vendre par J & J TARDOS
3 nov 31, Vieille Levée

EN débarquement du navire Miltiades, de Bordeaux, à vendre par le soussigné:
54 barils Haut Sauterne, 1847. J & J TARDOS
3 nov 31, Vieille Levée

VIN en barriques—79 barriques Montferrand, en débarquement du navire Miltiades, de Bordeaux et à vendre par J & J TARDOS,
3 nov 31, Vieille Levée

VIN en caisses—300 caisses vin Margaux, Médoc, en débarquement du navire Miltiades, de Bordeaux, à vendre par J & J TARDOS
3 nov 31, Vieille Levée

UNICORN, de Bordeaux:
34 barriques Haut Sauterne;
98 barils do
12 barriques vin rouge.
THOMAS PINET & CO,
1ernov 29, rue Conti

EN débarquement du brick Morocco, capitaine Paresich, de Bordeaux:
40 barriques vin rouge St Estèphe;
98 do do Macon;
60 barils vin blanc Haut Sauterne;
40 barriques do do;
200 caisses vin rouge Pauillac et St Estèphe;
60 do vin blanc Haut Sauterne;
16 barils vinaigre blanc;
100 caisses de 12 bouteilles vides chaque;
2 balles bouchons à damejeannes;
12 do do pointus, ronds, &c, à vendre par B. TALAMON,
14oct 182 et 186, rue Royale

EAU DE FLEUR D'ORANGER—Un assortiment complet, en magasin et à vendre par B. TALAMON,
14oct 182 et 186, rue Royale

VINS—80 barriques vin Bergasse;
100 paniers huile vraie;
50 barriques vin rouge pour familles;
25 barils vin blanc bon crû;
8 1|4 Cognac vrai caiment;
50 barils Porto-wine;
50 caisses vin rouge vrai Château Léoville 1845
100 do do ordinaire;
60 milliers bouchons demi fins;
5 1|8 bon Madère;
12 estagnons eau d'oranger triple;
12 do eau de rose do.
A vendre par L MAJESTE',
1aout—a 60, Vieille Levée

CIGARES de la Havane—150,000 cigares de meilleures manufactures, telles que Cabanas Tres Marias, Positiva, Dos Mendes, Extra Regalias Sol, etc., constamment en main, à vendre par Fco FUENTES & CO.,
26 oct— 38, Vieille Levée

CHEMISES—CHEMISES—[illegible]

[illegible]

CONFORMÉMENT à la charte la Compagnie présente l'état suivant:

Montant des primes sur les polices émises pendant l'année finissant le 12 juillet 1850.

Prime sur risques incendies	$ 66,001 34
Do do risques de mer	105,473 [illegible]
Do do risques rivière	120,[illegible]
Moins les primes remboursées	8,[illegible]
Do do non terminées	[illegible]
Primes gagnées pendant l'année	[illegible]
Payé pendant la même période pour pertes:	
Sur les incendies	$ 28,488 66
Sur les risques de mer	70,219 67
Do do fleuves	48,308 07
	$147,036 02
Montant des contre assurances et dépenses, moins les intérêts et escomptes, &c	$9,982 33—167,018 36
Profits à partager	$63,703 44

La Compagnie rapporte en outre, qu'elle avait le 12 juillet, fin de l'année fiscale, l'actif suivant:

En bons et hypothèques sur des biens-fonds libres dans les paroisses d'Orléans et Jefferson valant le double des sommes prêtées dessus $ 30,000

Billets à recevoir	288,120 [illegible]
Dû sur primes et en recouvrement	7,783 [illegible]
En caisse	50,936 [illegible]
Actif	$360,880 [illegible]

Les directeurs ont déclaré ce jour un dividende de trente-trois et un tiers pour cent, sur les primes nettes de l'année dernière, payable en scrip à dater du second lundi d'août prochain.

La Compagnie informe également qu'elle a commencé à prendre des assurances sur la vie, et qu'elle continuera à assurer,

La vie, l'incendie, et les risques de mer et des fleuves.

Elle offre à la communauté tous les avantages d'une institution appartenant à la Nouvelle-Orléans, les bénéfices sont investis dans son sein et les garanties sont représentées par un capital de trois cent soixante mille piastres.

THOMAS A. ADAMS, Président.

MOSES GREENWOOD, Vice-Président.

CHARLES J. MANSONI, Secrétaire.

Samuel Bell,	H. M. Wright,
Glendy Burke,	J. W. Zacharie,
Moses Greenwood,	Cornelius Fellowes,
Jr A. Barelli,	C. T. Buddecke,
Wm P. Converse,	W. B. McCutchon,
David Hadden,	Louis Dellacilles,
John D. Bein,	C. A. Barrière,
J. W. Stanton,	O. L. Dabelsteen,
Nathan Jarvis,	F. Puig y Puig,
George Jonas,	Z. Taylor,
P. Simms,	Wm Burgess,
J. F. C. Vies,	D. C. Randlett,
John M. Bell,	J. Riffard,
E. J. Walsh,	C. R. Wright,
G. R. Hawkins,	John O. Woodruff,
R. B. Sumner,	F. Y Carlisle.

DELCROIX,

MAGASIN DE PAPIER PEINT,

RUE CHARTRES, No. 106,

Entre St-Louis et Conti,

VIENT de recevoir par les navires Minerve, Emperor et Gertrude, un magnifique assortiment de Papiers peints de toutes les qualités et dessins, tels que papiers glacés et satinés unis, do ornements—do paysages—do marbres—do à fleurs—do granit pour soubassement et bordures de tous genres.

Il invite Messieurs les entrepreneurs et les personnes qui ont des appartements à faire tapisser, à visiter ses marchandises—elles seront convaincues qu'il est impossible de trouver mieux et meilleur marché que chez lui. Il se charge de la pose du papier. DELCROIX,

15 oct 107, rue de Chartres

P. MASSIP.

Rue Condé No 15,—Maisons Pontalba.

LE soussigné a l'honneur de faire savoir à ses amis et au public en général, qu'il fera l'ouverture de son magasin de détail le 23 courant.

En déchargement des navires Héro et Narragansett, de New York:—Cotons blancs, 3|4 à 12|4; do écrus 3|4 à 12|4; do croisés blancs et écrus; indiennes de toutes qualités; Molletons blancs et écrus; Flanelles rouges, bleues, grises, jaunes et blanches, croisées et unies; Mérinos noirs et couleurs; Alpacas changeans, unis et noirs; Mousselines de laine, cachemires; Mousselines suisses unies et brodées; do damassées et brodées, pour rideaux; 500 douzaines bas différentes qualités; do do chaussettes; 300 do gants pour dames et pour hommes; Couvertures laines de plusieurs qualités; Cotonnade unie et à dessins; Percales et Jaconats blancs, et une infinité d'autres articles trop longs à détailler.

En débarquement du navire Gertrude du Havre—Un riche assortiment de Marchandises Françaises, consistant en Soieries, noires, couleurs, changeantes, chinées et brochées; Organdis soie chinés haute nouveauté; Fichus soie, satin et taffetas; Mouchoirs batiste unis, à vignettes, à ourlets et brodés; Entredeux, Bandes, Broderies anglaises et autres; Manches à la Pagode; Dentelles noires en soie et laine; 600 douzaines bas gris, écrus et mode; 200 do do pour enfans.

10 douzaines capotes en satin et gros de Naples haute nouveauté, et une infinité d'autres articles dont le détail serait trop long.

Le soussigné ayant lui même fait ses achats à Paris et au Nord, est à même de vendre aussi bon marché que n'importe qu'elle maison en ville, et engage le public de venir visiter son magasin avant de faire ses achats.

Pour les restaurateurs.

30 douzaines	couverts Malchor argentés.	
25 do	cuillères à café;	
50 do	do louche;	
50 do	do à potage.	15oct—1m

Les marchands de la campagne

SONT invités à venir visiter un large assortiment de chapeaux et casquettes de tous les genres, tout frais reçus au magasin de ALBERT & TRICOU, rue de Chartres, 37,

15oct et encoignure Royale et St-Louis

Chapeaux faits de commande.

Par de bons ouvriers de Paris, à la manufacture de Chapeaux de ALBERT & TRICOU,

15 oct Encoignure Royale et St-Louis

LINGES D'HIVER

Pour Jeunes Gens et Enfants de tout âge.

20,000 PIASTRES

CONSISTANT de tous les articles de 1ère nécessité et de luxe. Jamais un assortiment aussi complet n'a été offert en vente.

Au-dessus du magasin de Chapeaux de D'Arcy, encoignure Canal et Chartres. 7oct

BOTTES, SOULIERS, BRODEQUINS—476 colis en débarquement, de Philadelphie, New York et Boston, du steamer Union et des navires Chimère, J H Jarvis, Kopraam, Hero, Kelly. Aussi, 2000 caisses en magasin, formant un assortiment complet pour le commerce de la campagne et de la ville, à vendre à des conditions libérales. Une attention toute particulière sera portée aux ordres qui seront reçus des habitations.

G W DUNBAR,

15 oct 8, rue des Magasins

$15,000 DE TROP

AYANT en ce moment en magasin un surplus de marchandises égal à la somme ci-dessus, se composant d'articles de tout genre et de saison, nous prévenons le public que pendant quelques jours nous vendrons à n'importe quel prix et que nous ne refuserons aucune vente (comptant), dont la perte n'excédera pas 25 pour cent.

U. LAROUSSINI & Co. Maison Rouge, No 1 sur la Levée, près le marché aux légumes et encoignure Poydras et Baronne. 9oct—1m

M. ST-MARC,

Membre de l'Université de France, bachelier-ès-lettres et ès-sciences,

DONNE des leçons particulières de tenue des livres, (ses élèves joignent la pratique à la théorie); de langue et de littérature française, d'histoire et de géographie, de mathématiques et sciences naturelles, de langues anciennes, etc. Comme principal de collège, il a longtemps formé des bacheliers, il offre aux familles de compléter, au besoin, l'instruction des jeunes gens qui se destinent à une profession élevée.

Son adresse ST-MARC, *chez M. Delcroix, rue de Chartres, 106.*

S'adresser, pour référence, à MM. Delcroix, O. Peyroux, G. Boyer et Nores. 25 sep—3m

MARCHANDISES NOUVELLES

Giquel et Jamison,

18, RUE CHARTRES.

VIENNENT de recevoir par les navires Emperor, Gertrude, Lemuel Dyer, du Havre, les articles suivants: ils invitent leurs habitués et le public à venir visiter leurs stocks, viz.

Mousselines de laine imprimées, haute nouveauté,
do do petits dessins, pour enfants,
do do unies de toutes couleurs,
Mérinos et cachemirs unis do do,
Tartans unis et carreaux,
Couvertures de Molton et de laine,
Cols mousseline et valenciennes brodés,
Manches do et denteles do,
Pelerines do et denteles do,
Soieries noires en tout genre,
Do couleurs, brochées et moirées,
Do pour enfants,
Barèges brodés et imprimés,
Mouchoirs batiste et tout genre,
Poplines rayées et jaspées,
Cachemirs à carreaux, nouveautés,
Ombrelles pour dames et enfants,
Voiles et voilettes dentelle,
Indiennes françaises dernier goût,
Flanelle croisée superfine, etc., etc.

GIQUEL & JAMISON,

31 oct 18, Chartres

DEPOT DE DRAP DE BILLARD des premières fabriques françaises.

P. LEVERRIER, rue de Chartres, 76, entre Bienville et Conti, informe ses acheteurs qu'il vient de recevoir par le navire Minnesota, du Havre, un assortiment complet de DRAP POUR BILLARD, et que d'après un arrangement pris avec les dites fabriques, il recevra des envois successifs qui maintiendront toujours au plus grand complet cet assortiment. Il annonce aussi que ses prix seront toujours, plus que jamais, au plus bas de la place.

2 oct

Rue Royale, No. 132,

AU-DESSOUS DE L'HOTEL ST LOUIS.

REOUVERTURE.

A. HERNANDEZ, avantageusement connu comme ayant constamment en magasin un assortiment complet de cigares de *première qualité* et des *meilleures marques*, annonce à ses amis et au public en général qu'il vient de faire la réouverture de son magasin, ou comme par le passé, on trouvera toujours de beaux et bons cigares.

Il ose espérer que ses amis et connaissances voudront bien lui continuer leur patronage. 18sept

EN débarquement du navire Auguste Adolphe, venant de Bordeaux:
40 barriques vin rouge St. Denis;
12 demi do do do
A vendre par CAVELIER & MAXENT,
23oct 109, rue Royale

Couvertures Zoe Granier.

LES soussignés offrent à vendre pour clore diverses consignations à très bas prix pour du comptant ou du bon papier de la ville.

50 balles	couvertures grises	3 points;
50 do	bleu 3 et 3 1|2 points;	
25 do	rouge écarlate 3 1|2 points	
50 do	blanches 3 et 3 1|2 points;	
10	blanche 12 1|4 qualité supérieure, à vendre par	H DE GOER & RIFFLARD,
1 nov		21, rue des Magasins

BOURNOS ou capots nouveautés—3 balles convenables pour les marchands de linge confectionné, à vendre au-dessous de leur valeur par H DE GOER & RIFFLARD,
1 nov 21, rue des Magasins

CORSETS sans coutures—2 caisses corsets sans coutures;
1 do do soie do do;
A vendre au-dessous du cours par H DE GOER & RIFFLARD,
1 nov 21, rue des Magasins

EN débarquement du navire Brunswick, de Bordeaux—
34 barriques vin rouge vieux;
2 demi pipes cognac Lecoq;
A vendre par PAUL LACROIX,
1er nov 13, Toulouse

AVIS D'ENCAN.

BERNARD TURPIN, ENCANTEUR,

No. 20, Vieille-Levée.

Jours réguliers pour la vente: *Lundis et Mercredis.*

VENTE PAR CATALOGUE—Tous les Samedis. Avances d'argent sur dépôt de marchandises.
6oct—6m Nlle-Orléans, 6 octobre 1851.

EN MAGASIN et à vendre — 20 barils miel d'abeille;
500 livres cire blanche.
P CUSACHS, Encoignure
20 oct Royale et St Philippe

EN débarquement du navire Lemuel Dyer, du Havre, et à vendre par le soussigné [illegible]

[illegible] vente de Terrains pour construction de [illegible] Première vente annuelle des terrains de la [illegible] de la seconde municipalité, Nouvelle-Orléans.

PAR J. L. CARMAN, encanteur.

Conformément à une résolution adoptée par le Comité des Finances de la Seconde Municipalité, le [illegible] juin 1851.]

IL sera vendu [illegible] ...décembre 1851, [illegible] ...Orléans.

Par, et en vertu des décrets de la Législature approuvé le 22 mars 1850, intitulé "Acte concernant une portion de la batture, située dans la Municipalité No 2, Nouvelle Orléans, et conformément à un acte spécial de compromis fait entre la municipalité No 2, et les propriétaires ou leurs représentans, de ladite batture, plus amplement spécifié dans un plan connu comme plan de J A d'Hémecourt, en date du [illegible] auquel acte se référant audit acte spécial de compromis fait et signé devant E B Cenas [illegible] Not pub, daté du 20 juin 1851.

1—Deux lots de terre dans l'îlet borné par les rues Front Levée, Fulton, Commune et Canal, chacun des lots ayant trois façades.

2—Neuf lots de terre dans le carré borné par les rues Front Levée, Fulton, Commune et Gravier, numérotés de 1 à 9 inclusivement. Le No 1 forme l'encoignure des rues Front Levée, Fulton et Commune.

Les Nos 2, 3, 4, 5, 6 et 7 font face aux rues Fulton et Front Levée. Le lot No 9 forme l'encoignure des rues Fulton, Front Levée et Gravier.

3—Seize lots de terre, dans le carré borné par les rues Nouvelle Levée, Fulton, Poydras et Gravier, numérotés de 1 à 16 inclusivement. Le lot No 1 forme l'encoignure des rues Gravier, Fulton, Nouvelle Levée et Gravier. Le No 16 forme l'encoignure des rues Poydras, Nouvelle Levée et Fulton. Les lots 2, 3, 4, 5, 6, 7, 8, 9, 10, 11, 12, 13, 14 et 15 font face aux rues Nouvelle Levée et Fulton.

4—Seize lots de terre dans le carré borné par les rues Nouvelle Levée, Fulton, Poydras et Lafayette, numérotés de 1 à 16 inclusivement. Le lot No 1 forme l'encoignure des rues Fulton, Poydras et Nouvelle Levée. Le lot No 16 forme l'encoignure des rues Lafayette, Fulton et Nouvelle Levée. Les lots 2, 3, 4, 5, 6, 7, 8, 9, 10, 11, 12, 13, 14 et 15 font face aux rues Fulton et Nouvelle Levée.

5—Quinze lots de terre, dans le carré borné par les rues Nouvelle Levée, Fulton, Lafayette et Girod, numérotés de 1 à 15 inclusivement. Le lot No 1 forme l'encoignure des rues Lafayette, Fulton et Nouvelle Levée. Le lot No 15 forme l'encoignure des rues Girod, Fulton, Nouvelle Levée. Les lots 2, 3, 4, 5, 6, 7, 8, 9, 10, 11, 12, 13 et 14 font face aux rues Fulton et Nouvelle Levée.

6—Dix lots de terre dans le carré borné par les rues Nouvelle Levée, Fulton, Girod et Notre Dame, numérotés de 1 à 10 inclusivement. Le lot No 1 forme l'encoignure des rues Girod, Fulton et Nouvelle Levée. Le lot No 10 forme l'encoignure des rues Notre Dame, Fulton et Nouvelle Levée. Les lots 2, 3, 4, 5, 6, 7, 8 et 9 font face aux rues Fulton et Nouvelle Levée.

7—Neuf lots de terre dans le carré borné par les rues Notre Dame, Julia, Fulton et Nouvelle Levée, numérotés de 1 à 9 inclusivement. Le lot No 1 forme l'encoignure des rues Notre Dame, Fulton et Nlle Levée. Le lot No 9 forme l'encoignure des rues Julia, Fulton et Nouvelle Levée. Les lots 2, 3, 4, 5, 6, 7 et 8 font face aux rues Fulton et Nouvelle Levée.

8—Vingt-trois lots de terre dans le carré borné par les rues Julia, St Joseph, Nouvelle Levée et Fulton, numérotés de 1 à 23 inclusivement. Le lot No 1 forme l'encoignure des rues Julia, Fulton et Nouvelle Levée. Le lot No 23 forme l'encoignure des rues St-Joseph, Fulton et Nouvelle Levée. Les lots 2, 3, 4, 5, 6, 7, 8, 9, 10, 11, 12, 13, 14, 15, 16, 17, 18, 19, 20, 21 et 22 font face aux rues Fulton et Nouvelle Levée.

9—Cinq lots de terre dans le carré borné par les rues St-Joseph, Market, Fulton et Nouvelle Levée. Le lot No 1 forme l'encoignure des rues St-Joseph, Fulton et Nouvelle Levée. Le lot No 5 forme l'encoignure des rues Market, Fulton et Nouvelle Levée. Le lot No 5 forme l'encoignure des rues Market, Fulton et Nouvelle Levée. Les lots 2, 3 et 4 font face aux rues Fulton et Nouvelle Levée.

10—Cinq lots de terre, dans le carré borné par les rues Market, Delord, Fulton et Nile-Levée, numérotés de 1 à 5 inclusivement. Le lot No 1 forme l'encoignure des rues Fulton, Nile-Levée et Market. Le lot No 5 forme l'encoignure des rues Delord, Fulton et Nile-Levée. Les Nos 2, 3 et 4 font face aux rues Fulton et Nile-Levée.

11—Un îlet, borné par les rues Delord, Fulton, Nile Levée, et une rue qui n'est pas nommée, ayant quatre façades.

Les propriétés ci dessus décrites sont supérieures par leur location à n'importe quelle propriété foncière dans les États-Unis. Tous ces lots ont deux façades sur de larges rues, et sont parfaitement situés pour le grand commerce de l'Ouest et pour des magasins de dépôt.

De plans lithographiés seront prêts le — août, et pourront être envoyés avec des notes à ceux qui en désireront.

Les lots faisant face aux propriétés qui étaient représentées par les parties au compromis de 1820, et qui n'avaient pas signé l'acte de compromis, en vertu duquel cette vente est faite, avant le jour de la dite vente, ne seront pas vendus.

Conditions—Un cinquième comptant, la balance en billets égaux (en coupons si on le demande) à 1, 2, 3 et 4 ans de crédit, avec six pour cent d'intérêt par an, jusqu'à l'échéance, et en cas de non paiement huit pour cent par an jusqu'à parfait paiement, garantis par hypothèque sur les propriétés.

10 oct—1m

Succession de Euphrasie Perret, femme de Pierre Delhonde.

PAR N. VIGNIE, Encanteur.

SAMEDI, 13 décembre 1851, à midi, il sera vendu dans la rotonde de la Bourse de Cité, rue St-Louis, entre Chartres et Royale, en vertu d'un ordre rendu par l'honorable juge de la Seconde Cour de District de la Nouvelle-Orléans, les propriétés ci-après décrites, appartenant à la dite succession:

Propriétés foncières.

1o—Un certain lot de terre situé dans l'îlet borné par les rues Bourgogne, Dauphine, Canal et Douane, désigné par le No un, d'après un plan fait par Zimpel et déposé en l'étude de Mazureau, notaire, ayant mesure anglaise, trente pieds de face à la rue Bourgogne, sur cent onze pieds cinq pouces et cinq lignes de profondeur, prise à une distance de cent pieds, mesure anglaise, de l'encoignure de la rue de la Douane; ensemble avec la maison en brique à deux étages et les autres améliorations qui s'y trouvent, la dite propriété sera vendue sujette à un bail de $60 par mois, expirant le 1er novembre 1852.

2o—Un lot de terre situé au faubourg Tremé, dans l'îlet borné par les rues Tremé, St Philippe, Dumaine et Marais, faisant partie des lots désignés par les Nos 5 et 6 de l'îlet No 50, d'après un plan fait par J. Pilié, déposé en l'étude de M. de Armas, alors notaire, le 16 novembre 1816, mesurant, mesure française, trente un pieds de face à la rue St-Philippe, sur cent vingt pieds de profondeur, ensemble avec les améliorations qui s'y trouvent.

Esclaves.

WILLIAM, âgé de 33 ans, charretier, laboureur et nègre de champ.

JUSTIN, 19 ans, cuisinier et domestique de maison.

JUSTINE, 17 ans, blanchisseuse, couturière et domestique de maison.

CAROLINE, 33 ans, blanchisseuse, couturière et domestique de maison.

CLEMENTINE, 9 ans, blanchisseuse, cuisinière et domestique de maison, ensemble avec son fils JUPITER, âgé de 6 ans.

BAYARD, 34 ans, blanchisseuse et cuisinière, et COLIN et JOSEPH, ses deux enfants, Colin 6 ans et Joseph 4 ans.

JULES, 18 ans, fils de Bayard.		
EDOUARD, 13 ans, domestique,	}	frères
OLYMPE, 10 ans domestique,	}	et
JULIEN, 8 ans,	}	sœurs.
EUGENIE, 6 ans, maladive.	}	
JACQUES, 8 ans	}	frères et sœurs
JEANNETTE, 6 ans	}	
CELESTE, 11 ans	}	

FELICIE, 25 ans, blanchisseuse, cuisinière et domestique de maison.

CELESTIN, 17 ans, maladif et idiot.

ARTHUR, 13 ans, domestique de maison.

Conditions de la vente—Un quart comptant, la balance à 6, 12 et 18 mois de crédit, en billets endossés à satisfaction et portant hypothèque spéciale jusqu'à parfait paiement. Les billets porteront intérêt à raison de huit pour cent par an s'ils ne sont pas payés à l'échéance, et devront en coupons à la satisfaction des héritiers. Les maisons seront assurées et les polices transférées aux héritiers jusqu'à final paiement des billets. L'acquéreur de la maison et terrains de la rue St Philippe, assumera le paiement de deux billets de la somme de $450, chacun dus respectivement le 10|13 mars, 10|13 septembre 1852. Les actes de vente devant Dorio court, notaire, aux frais des acquéreurs.

10 nov—10,22,31,12

LE CELEBRE

BITTER OXYGENE

SANS ALCOOL,

Est un remède infaillible contre

LA DYSPEPSIE

DANS TOUTES SES FORMES,

TELLES que douleurs à l'estomac, aigreurs, constipations, acidité de l'estomac, maux de tête, perte d'appétit, hémorroïdes, transpirations de nuit, asthme ou phthisie, vents à l'estomac, maladies de nerfs, froids aux extrémités, faiblesses dans les membres, et toutes les débilités en général.

Ce bitters est le meilleur tonique connu pour prévenir ou guérir les fièvres et frissons.

Il n'y a point de médecine qui ait été plus approuvée que ce bitters. Des témoignages venant de personnes de la plus haute respectabilité ont été accordés pour prouver son efficacité, et des médecins en réputation en font usage. On peut se référer aux pamphlets qui ont été publiés et dans lesquels sont donnés les noms de membres du Congrès et d'autres personnes bien connues du public, qui attestent en faveur de ce remède.

Les personnes qui désireraient obtenir plus d'informations, peuvent s'adresser aux agents, et se convaincre par elles-mêmes, en prenant connaissance des lettres et certificats de personnes respectables.

Dr. GEORGE B. GREEN, propriétaire, Windsor Vt.

REED, BATES & AUSTIN, Droguistes en gros, No 26, Merchant's Row, Boston, Agent général.

Prix de la bouteille—$1; 6 bout. $5.

A vendre à la Nouvelle-Orléans chez

J. Wright et Co

151, RUE CHARTRES.

ATTENTION.—Chaque bouteille du VERITABLE BITTER OXIGENE est couverte d'une enveloppe imprimée en anglais, français et espagnol, avec la signature du propriétaire Geo. B. Green, sur trois côtés et une étiquette gravée sur le haut de la bouteille, avec la signature de *Reed, Bates et Austin* seuls agents généraux. 8 oct—12

CONSERVES DE LUBECK—Reçu directement:
300 boîtes d'asperges, article supérieur;
100 do petits pois, un article supérieur; à vendre par DUNTZE & IKEN,
4 nov enc Royale et Conti

SARDINES à L'HUILE—Reçu par le navire Palaski, de Bordeaux—80,000 demi boîtes sardines à l'huile; 8000 grandes do do; 3000 deux tiers do do; 8000 quarts dito dito, à vendre par DUNTZE & IKEN,
6 nov enc. Royale et Conti

CONSERVES DE NANTES—1000 boîtes et demi boîtes petits pois; 700 demi et boîtes champignons; 100 demi boîtes pâtés truffés; 100 quarts do do; 400 demi boîtes truffes, à vendre par DUNTZE & IKEN,
6 nov enc Royale et Conti

FRUITS AU JUS—123 caisses fruits au jus assortis, reçues par le navire Pulaski, et à vendre par DUNTZE & IKEN,
6 nov enc Royale et Conti

SAUCISSON DE LYON—300 livres de saucisson de Lyon, reçu par le navire Lemuel Dyer, du Havre, à vendre par DUNTZE & IKEN,
6 nov enc Royale et Conti

CONFITURES—[illegible] DUNTZE & IKEN [illegible]

VENTES [illegible]

PAR [illegible]

[illegible] ...du naufrage de la Gertrude [illegible]

PAR R B SYKES, encanteur.

Café! Café!

MARDI [illegible], il sera vendu, au magasin de [illegible], encoignure Commune et Girod, [illegible] l'inspection des gardiens du port, pour le compte de qui que cela concerne, 1500 sacs [illegible] endommagé à bord de la barque [illegible], venant de Rio à ce port.

Conditions—Comptant. 8 nov

VENTES A L'ENCAN.

Vente à crédit de Marchandises Sèches.

PAR J B BLACHE & Co.

MERCREDI 12 courant, à 10 heures du matin, il sera vendu, à leur magasin d'encan, No 77, rue de Chartres,

125 colis et lots de marchandises sèches, comme suit:

Couvertures de lit 14|4, indiennes rouges à rideaux, mousselines laine dessins nouveaux, alpacas et calicos noirs, couleur, à raies, satinées et moirées, cotons écrus 3|4, cotons blancs, flanelles coton, étoffes rayées, casimirs noirs et couleurs, mouchoirs batiste, bas de laine, rubans, mouchoirs soie, cravates, etc.

Conditions libérales à la vente. 11 nov

Vente par les Gardiens du Port.

Genièvre de Hollande.

PAR BERNARD TURPIN, Encanteur.

JEUDI 13 novembre 1851, à 11 heures A. M., il sera vendu à l'encan, au magasin de la Douane des États-Unis, encoignure Julie et Fouché, par ordre et sous l'inspection des gardiens du port, pour le compte de qui il appartiendra,

6 pipes genièvre de Hollande, sauvées du naufrage du navire Gertrude. 11 nov.

Grande vente de livres de valeur pour cause de liquidation.

PAR P B TAYLOR & TOURNÉ.

Bureau, 96 rue de la Commune.

SAMEDI 15 courant, à 7 heures P M., au No 210, rue Royale, il sera vendu, un grand assortiment de livres français appartenant à J P Lelièvre et comprenant une grande variété de livres de piété classiques et autres, des meilleurs auteurs.

La seconde vente aura lieu le lundi soir, 17 courant, à 7 heures et continuera tous les samedis et lundis.

L'attention des libraires est spécialement appelée à cette vente. On peut obtenir des catalogues à la librairie.

Conditions:—Comptant 5 nov

Marchandises Sèches,

Bottes, Souliers et Chapeaux.

ENCOIGNURE MAGASINS ET COMMUNE, Nos 11 et 13.

LES soussignés ont maintenant en main et continueront à recevoir d'Europe et du Nord, un grand assortiment de marchandises sèches AMÉRICAINES et EUROPÉENNES, convenables pour ce marché, et qu'ils offrent à vendre à des conditions avantageuses.

Leur stock de MARCHANDISES SECHES comprend les articles suivants:

COUVERTURES pour nègres, françaises et anglaises;
COTON de Lowell 8|4, 4|4;
COTON blanc et écru 3|4, 7|8, 4|4;
LINSEYS et JEANS du Kentucky do de Glascow;
LINSEYS à carreaux pour domestiques;
FLANELLES blanche, bleue, jaune, rouge et verte;
COTONNADE et DENIMS épaisse et légère pour habitation;
MOUCHOIRS MADRAS et imitation pour négresses;
SATINETS bleu, noir et mêlé;
CALICOS, guingham, soies et barèges français;
CALICOT mérinos, ALPACAS et bombazines, anglais;
BAS, chemises de peau, caleçons et GANTS anglais;
BAS et chaussettes allemands;
MOUSSELINES SUISSES, à carreaux, blanche, en couleur et à dessins;
TOILE D'IRLANDE,
BRETELLES en gomme élastique, cols, dentelles, &c.;
PARAPLUIES en soie et coton.

Ils offrent aussi en vente un assortiment complet de BOTTES, SOULIERS et CHAPEAUX, manufacturés pour eux;

Chaussures de Russett.

Pour enfans et jeunes gens, de toutes grandeurs.

Bottes,

En peau de veau et kip; do de boue, pour habitation, pêcheurs, etc.

Brodequins.

En cuir patenté, peau de veau et de bœuf, de toutes qualités, pour hommes, jeunes gens et enfans.

Bottines, Brodequins et Souliers.

Pour dames, demoiselles, enfans et servantes, de toutes qualités.

Chapeaux et Casquettes.

De tous genres, grandeurs et qualités, pour hommes, jeunes gens et enfans, et très convenables pour ce marché.

Les acheteurs sont respectueusement invités de venir examiner notre stock avant de faire leurs achats.

16 oc NORTH BROTHERS.

Tapis, Toiles cirées, Rideaux &c.

LES soussignés informent le public, qu'ils ont en magasin un assortiment de choix, récemment reçu et digne d'être examiné.

Tapis velours, dernier genre, anglais 1ère qual. " " " américain,

Tapis de Bruxelles, trois tresses; do anglais et américain,

60 pièces tapis de trois fils, convenables pour bibliothèques, salle-à-manger, &c.

Trois plis impérial, dessins nouveaux, 1re et 2de qualités,

300 pièces tapis ingrain, superfin, fin et commun.

Toiles Cirées.

De 2 pieds sur 24, pour salles et chambres de toutes grandeurs. Le posage sera fait dans le plus bref délai.

Rideaux.

Brocatelle riche 6|4, couleurs assorties,

Soies et franges damassées, dito, dito, nouvelle invention,

Franges et coton, dito dito dito

Rideaux en mousseline et dentelle,

Corniches de fenêtres, riches et du meilleur goût

Couvertures pour tables et pianos,

Couvertes de Marseille, 1ère qualité,

Ornements, rideaux de fenêtres, calico, &c.

Notre assortiment est probablement ce qu'il y a de mieux en cette ville.

CHITTENDEN & DAMERON, 26 Chartres
8 oct—ab et 27, Douane

J. FEYTEL

A l'honneur de prévenir ses anciens amis et le public en général que, décidé à se fixer d'une manière permanente à la Nouvelle-Orléans, il vient d'ouvrir à l'encoignure des rues Chartres et Conti, vis-à-vis de son ancien établissement, un magasin de bijouterie et horlogerie où il détaille en ce moment un magnifique assortiment d'articles de parure, tels que: montres d'or Lépine, Tobias et French, do argent, chaînes de sureté et chaînes de gilets or, épingles et broches diamant, rubis, perles et pierres fines, bagues do, services de table et à thé en argent et vermeil, à filet et simples, etc. etc.

Le tout garanti au meilleur titre.

Il reçoit en ce moment un grand assortiment de montres savonnettes en or et en argent, des meilleures manufactures de France et d'Angleterre qu'il vendra aux conditions les plus libérales.

Il offre aussi à vendre en gros et en détail toutes espèces de fournitures pour horlogers

Il continuera comme par le passé à s'occuper des réparations en tous genres, dans toutes les branches de l'horlogerie, de la bijouterie, et se flatte que la confiance qu'on a bien voulu accorder anciennement à son travail ne lui fera pas défaut.

22 nov—1an

B. DOURS,

HORLOGER.

Ayant transporté son atelier et ses marchandises du magasin des MM. D T Lillie & Co, au No 66, rue de la Douane, entre la rue Royale et le Passage de la Bourse, prévient ses amis et le public en général, qu'il s'occupera comme par le passé de la réparation des montres, pendules, &c., et à des prix modérés, et garantira les ouvrages qui lui seront confiés.

On trouvera constamment chez lui un bel assortiment de montres Suisses et Anglaises, ainsi que toutes espèces D'OUTILS ET FOURNITURES D'HORLOGERIE. 16 oct

A LOUER—Les magasins suivans, faisant partie de la Bâtisse St Louis

Le magasin situé rue Royale, à gauche de l'entrée de l'hôtel St Louis;

Le magasin attenant à celui ci-dessus décrit;

Le magasin situé rue St Louis, précédemment occupé comme bureau de la salle de bal;

Le magasin attenant à celui ci dessus décrit, du côté le plus proche de la rue de Chartres.

S'adresser à la BANQUE DES CITOYENS.

25oct

A LOUER—Une maison haute avec cinq chambres, cabinets, galeries, balcon, cour, cuisine haute, citerne et waterworks, située rue des Marais, entre Douane et Canal. S'adresser à A. DUBUCH, 77 rue St-Louis,
29 oct entre Royale et Bourbon

A louer immédiatement:

La maison et magasin situés à l'encoignure Prytania et Thalia. Le magasin est très convenable pour un cordonnier ou pour marchandises sèches, et la maison très convenable pour une famille.

S'adresser à X LAMBERT.

26oct—2m 62, Magasins

A LOUER—Possession immédiate — Une belle maison sur la rue du Canal, entre Roman et Prieur. Il y a au premier étage une belle salle, parloir et salle à manger, et au second étage deux grandes et une petite chambre à coucher. La bâtisse de derrière possède trois chambres à domestiques, cuisine, &c. Il y a dans la cour une belle citerne montée sur briques. S'adresser sur les lieux ou au No 14, rue du Canal. 24 oct

Maisons rue de l'Esplanade à louer.

DEUX maisons en briques, à trois étages, situées rue de l'Esplanade, entre Condé et Royale, ayant chacune six appartements, cuisine, trois chambres à domestiques, hydrant, citerne, etc; à louer $50 par mois. S'adresser à EDWARD BARNETT,
27 oct 31 rue Conti

A LOUER—Trois grandes maisons en briques situées
No 188, rue Conti;
No 137, rue Condé;
No 139, rue Condé, encoignure Hôpital.

Aussi—Deux magasins au-dessous des dites maisons. Possession en sera donnée de suite. Pour les conditions, s'adresser à LABORDE & XIQUES, 3, rue Front,
30 oct entre Canal et Crossman

A LOUER—Une grande maison, No 4, rue de la Paix; cette maison possède toutes les commodités pour une famille; elle a aussi un grand jardin derrière, écurie, cuisine et hangard.

S'adresser à P. CUSACH,
3oct Encoignure Royale et St Philippe.

A LOUER au 1er novembre prochain, le magasin en briques à deux étages, situé rue de la Vieille Levée, No 33, entre Bienville et Douane. S'adresser aux soussignés.

RICHARD ALDIGE & Co.
4oct 35, rue de Chartres, au premier

A LOUER—La maison en briques située à l'encoignure Condé et Hôpital, ayant six grandes chambres et plusieurs bâtisses dans la cour. Possession en sera donnée immédiatement. Pour un bon locataire, le loyer sera modéré. S'adresser à LABORDE & XIQUES,
13oct 3, Front Levée

A LOUER—Une belle maison située rue Royale, entre Canal et Douane, aussi: le premier étage de la maison No 18, rue Royale, entre Douane et Canal, consistant en trois beaux bureaux—Un magasin rue de la Levée, No 25, entre Hôpital et Quartier. S'adresser à Alex. Bonneval, lettre U Place de l'Echange, entre Douane et Bienville. 13oct

BIERRE et porter de Londres—100 futailles de bierre et porter, en grandes et demi bouteilles, de la marque de E & Byass, en débarquement du navire Hartley, de Liverpool, à vendre par VALETON & Co.
30 oct 55 Tchoupitoulas

LES soussignés préviennent leurs amis et le public qu'ils viennent d'établir à Pascagoula des succursales Royale et Quartier, une boutique de leur ancienne de commerce, située sur [illegible] No 55, Tchoupitoulas.

[illegible]

VENTES [illegible]

Vente par catalogue de Marchandises [illegible]

PAR F. H. PETITPAIN.

MARDI, 11 novembre, il sera vendu à dix heures, à son magasin [illegible], No 8, rue du Canal [illegible]

[illegible] ...indiennes, mousselines de laine, [illegible] ...cotons écrus, flanelles, [illegible] ...soierie noire, [illegible] ...guingham, paletots noirs, poplines et mousselines, soieries noires en couleur, fil en bobine, chemises coton.

Conditions à la vente.

Les échantillons seront prêts et les marchandises pourront être examinées de bonne heure le matin de la vente. 10 nov

Marchandises Françaises Avariées.

PAR F. H. PETITPAIN.

MARDI 11 novembre, il sera vendu à 10 heures, à son magasin d'encan, No 8 rue du Canal, sans réserve, et pour compte de qui il appartiendra.

1 caisse 3|4 et 6|4 mousselines à rideaux,
1 caisse do do,
1 caisse gingham,
2 caisses mouchoirs Bayonne. Le tout avarié et sauvé du navire "Gertrude," du Havre.

Conditions à la vente. 10 nov

BAROUCHE! BAROUCHE!

PAR N. VIGNIE, encanteur.

MARDI 11 novembre, à 10 heures A. M. il sera vendu à l'encoignure des rues Conti et Passage de la Bourse:

Une belle et bonne BAROUCHE de famille, pour un ou deux chevaux, avec de riches harnais.

Conditions—Comptant. 10nov

Meubles! Meubles!

PAR N. VIGNIE, encanteur.

MARDI 11 novembre, à 10 heures A. M. il sera vendu à l'encoignure des rues Conti et Passage de la Bourse:

UN MOBILIER consistant en armoires, lits, bureaux français, toilettes, lavabos, matelas, chaises, berceuses, tables à manger, do à cartes, do de centre, consoles, glaces, rideaux, pianos, lampes, pendules, ornements de cheminée, &c.

Aussi:

Un jeu de BAGATELLE. 10nov

Aiguilles!

PAR P H PETITPAIN.

MARDI 11 novembre, il sera vendu à dix heures, à son magasin d'encan No 8, rue du Canal, une grande facture d'AIGUILLES assorties de Barthel & Crowley.

Conditions à la vente. 10 nov

VENTES A L'ENCAN.

Marchandises sèches sauvées du naufrage du navire Gertrude.

PAR R B SYKES, Encanteur.

MERCREDI, 12 courant, à dix heures, il sera vendu à son magasin d'encan, au No 51, rue des Magasins, pour le compte de ceux que cela concerne, les marchandises suivantes,

40 pièces soieries, 9 do casimir, 20 do barège, 28 schalls, 105 douzaines cravattes pour dames, 100 grosses de boutons en soie, 86 tentes à deux coupes, 1 caisse glaces.

Conditions—Comptant. 11nov

Bottes, Souliers, Brodequins et Chapeaux.

PAR R. B. SYKES, Encanteur.

MERCREDI, 12 courant, à dix heures et demie, il sera vendu à son magasin d'encan, 51, rue des Magasins,

100 caisses bottes, brodequins et souliers, pour femmes et enfans.

25 caisses chapeaux, 10 caisses parapluies.

11 nov—2

Vente à crédit de Cigares, Sucre, Indigo, &c.

PAR MORPHY & NEVIUS.

MERCREDI 19 novembre, à 10 heures A. M., il sera vendu au magasin de dépôt des célèbres importeurs, Laborde & Xiques, No 3, Front Street, entre Canal et Crossman, pour cause de déménagement:

220 caisses sucre de la Havane, blanc, jaune et brun;
11 surons indigo Guatemala;
4 manteaux de cheminée;
21 barriques à liqueurs, peintes.

A 11 heures:

343 000 Cigares de la Havane, garantie d'importation directe et des marques et qualités les plus choisies.

Aussi—Le bail du susdit magasin à 4 étages, très bien situé pour les affaires.

Conditions libérales à la vente. Les catalogues seront prêts à être examinés le lundi, 17 courant.

11nov

Succession de Joseph Voisin.

PAR S. GUINAULT, Encanteur.

IL sera vendu vendredi 21 novembre 1851, à 4 heures et demie de l'après-midi, rue St-Joseph, entre Magasins et Fouché, en vertu d'un ordre de l'honorable Deuxième Cour de District de la Nouvelle-Orléans, en date du 4 novembre 1851, les objets mobiliers ci-après décrits, appartenant à la susdite succession, savoir:

1 vieux bois de lit, oreillers, matelas, etc, 2 armoires, 2 tables à manger, 1 canne à épée, 1 vieille épée, 1 petit miroir, 1 secrétaire, 4 vieux rideaux, 1 buffet, 1 lot fayence, 1 lot linge de corps, 2 petites tables, 11 vieilles chaises, 1 pan chaudière, 1 lot bouteilles, 1 lot batterie cuisine et 1 lot vin en bouteilles.

Conditions:—Comptant. 11 nov—19,21

VERITABLE

Huile de foie de morue,

De Rushton, Clark & Co.

CE précieux remède a été introduit par nous depuis environ deux ans, au corps médical, et a fait dans ce peu de temps plus de progrès dans la faveur publique qu'aucun autre remède. Il a été employé avec le plus grand succès, même dans les cas les plus désespérés, et les derniers rapports des hôpitaux de New-York, et de la Pensylvanie le recommandent pour la guérison des affections pulmonaires et de toutes les maladies de poitrine. Il possède en outre le grand avantage sur tous les autres remèdes, d'augmenter au lieu de diminuer les forces du malade, aidant ainsi la nature à se rendre maîtresse du mal.

L'huile de nos manufactures doit à sa qualité supérieure ainsi qu'à sa pureté, l'avantage dont elle jouit sur toutes les autres. Plusieurs personnes ont cherché à imiter la marque et la forme de nos bouteilles afin de répandre dans le public des qualités inférieures ou des huiles altérées. Or cet article contrefait de la sorte a plutôt des effets nuisibles que salutaires. Nos bouteilles portant notre signature sur le bouchon sont faciles à reconnaître.

Attention:—Demandez l'Huile de Foie de Morue de Rushton, Clark & Co., et voyez si notre signature se trouve sur le bouchon.

A vendre par N Jarvis & Co., J Wright & Co, Stebbins & Co, Randolph & Pope, et par les droguistes généralement, ou des pamphlets seront délivrés gratis donnant la manière de se servir de cette huile. 25 oct—3m

SAVON ITALIEN MÉDICINAL DE GOURAUD.

LA langue est impuissante à rendre la dixième partie des propriétés merveilleuses de ce savon. L'approbation publique a établi sa supériorité d'une manière irrévocable au dessus de toute contestation. Son efficacité est connue partout pour la guérison des taches de rousseur, du hale, de la pâleur des boutons, dartres et ulcères, même les plus invétérées et les plus tenaces, des vers de l'épiderme et des autres maladies de la peau. Outre ces qualités, c'est aussi le meilleur savon à barbe que l'on puisse employer.

La poudre subtile de Gouraud, pour faire tomber les poils, sur n'importe quelle partie du corps, est recommandée également.

Le Restaurateur de la chevelure ou vinaigre capillaire, de Gouraud, est une admirable préparation qui prévient la chute des cheveux, en favorisant la croissance et donnant aux plus rudes la mollesse de la soie.

La Teinture Liquide de Gouraud change sur le champ les cheveux rouges ou gris en cheveux d'un noir lustré ou d'un beau châtain.

Le Rouge Liquide de Gouraud rend aux lèvres et aux joues pâles une admirable teinte vermeille, que le frottement ne peut enlever.

Le Blanc de Lys, de Gouraud, est sans égal pour les teints âcres, rouges et trop haute en couleur.

Les préparations du docteur Felix Gouraud ne se trouvent véritables que chez son unique agent G. FARGUE,

Magasin de nouveautés, No 26, rue St-Charles, sous la Verandah. 9 oct—3m

EN débarquement du navire Unicorn, venant de Bordeaux:

8	barriques vin rouge Montferrand;			
21	do	do	Maury;	
58	do	do	St Estèphe Médoc,	
254	do	do	St Julien	do
69	do	do	do	do

100 demi barriques vinaigre blanc;
25 quarts pipes eau de vie Cognac, 12 huitièmes de do Alexandre Seignette.

1 demi pipe	3 quarts de Otard Dupuy & Co, 1844;		
3 quarts	do	do	1846;
3 quarts	do	do	1848;
3 quarts	do	do	1848;
24 quarts	do	J J Dupuy;	
25 quarts	do	25 huit. do W Raymond;	
10 quarts	do	26 do do Union Brand;	
10 quarts	do	11 do do Nartigue & Big	
4 demi	do	5 quarts de Celeb. Brand. wine	
5 huit.	do	5 do do M. Castillon, 1815;	
2 demi	do	2 do de 2 huit. do M. Castillon, Jne, 1825, à vendre par	

A. CARRIERE,
22oct 25, Vieille Levée

Ant. Z. Cavelier L. F. Maxent

Cavelier & Maxent

Rue Royale, No 109,

INFORMENT leurs amis et le public qu'ils continuent le même genre d'affaires que l'ancienne maison A. & Z. Cavelier, et qu'ils sont les seuls agents des vins de C. C. Haut Brion, La Mission, en barriques et en caisses. 6 jan

$10 DE RECOMPENSE.

PARTIE marronne de chez le soussigné, vers le 17 du mois dernier, la négresse MARIA LOISA, communément appelée Louisa, âgée d'environ 26 ans taille d'environ cinq pieds, peau très noire. Par la mauvaise conformation de son pied elle paraît boiter en marchant.

La récompense ci-dessus sera donnée à la personne qui l'arrêtera et la conduira soit chez le soussigné, rue d'Amour No 5, 3me municipalité ou à la geole de paroisse. P PAJAUD,
7 nov— Pour la succession de Jn. Voisin

$25 DE RECOMPENSE.

PARTI marron il y a quelques jours, le mulâtre CHARLES, alias ALEXANDRE, de taille moyenne. Il se tient droit, et a la marche dégagée, le nez pointu, le front haut, et deux petites cicatrices à la figure; il parle anglais et un peu français, et est âgé d'environ 25 ou 26 ans; il est domestique de maison et cherchera probablement à s'engager à bord d'un steamboat ou comme domestique dans une pension. Une récompense de $25 sera donnée à quiconque le ramènera au soussigné ou le logera dans la geole de la Première Municipalité. H. DARET,
4 nov—9 117 rue St-Philippe

DEUX CENTS PIASTRES DE RECOMPENSE.

PARTI marron le mardi 5 août dernier, le mulâtre ROBERT REED, teint clair, âgé de 30 à 35 ans; taille de 5 pieds 6 pouces, pesant environ 140 livres; il regarde de travers et a toujours l'air mécontent.

Aussi: le même jour, l'esclave MARIA, âgée d'environ 30 ans, très noire, marquée de la petite vérole, de constitution délicate, ayant les dents très blanches et de grands yeux; elle paraît très timide lorsqu'on lui parle. Deux cents piastres seront données pour l'arrestation de ces esclaves ou cent piastres pour la remise de l'un d'eux à l'un des soussignés. On suppose qu'ils sont en ville.

F. FABRE & Co.
14 oct W R HOBOUN.

EN débarquement du navire Unicorn, de Bordeaux:
40 caisses de 12 pobans fruits à l'eau de vie assortis
25 do do abricots do do
25 do do prunes do do
10 do do [illegible] do do
A vendre par QUERTROUZE & [illegible]
30oct 13—15, rue du Levée

CIGARES DE LA HAVANE—Un grand assortiment des plus réputés, Cabanas, Partagas, Canonas, Figaro, Ugues Concil, Larranaga, Sevilla, Et Sol, &c., toujours en magasin et à vendre par FCO PUIG Y PUIG,
30 oct 42, rue Commune

TABAC DE [illegible] [illegible]

VENTES A L'ENCAN.

Vente à crédit de Vins et Fruits à l'eau de vie,

PAR MORPHY & NEVIUS.

MERCREDI 26 novembre, à 4 1|2 heures P. M., il sera vendu par le catalogue, [illegible] en débarquement du navire New England [illegible]

[illegible] vin Rouge supérieur; [illegible] fruits à l'eau de vie. [illegible] *en débarquement du brick* [illegible] 3me municipalité; [illegible] 79 barriques [illegible] l'importation directe et des qualités les plus choisies.

Conditions au dessous de $500, comptant—au dessus de $500, 60 jours—au dessus de $500, 4 mois en billets approuvés. 11nov

VENTE PAR CATALOGUE

de vins supérieurs, eaux-de-vie, genièvre, &c.,

PAR BERNARD TURPIN, Encanteur.

SAMEDI 15 novembre 1851, à dix heures et demie, il sera vendu, à l'encan, en sa résidence, magasin No 20, rue Vieille Levée, les articles suivants:

10 caisses	9 douzaines chaque madère	en 1820;		
10 do	2 do de	"Oporto Gonzalo" do		
10 do	2 do de	sherry essayé "Yriarte" 1836		
12 do	2 do do	cognac "Otard Dupuy & Co, 1843;"		
15 do	2 do do	genièvre "Schiedam Swan Brand" 1841;		
17 do	2 do do	sherry brandy préparé avec de l'eau de vie française fine;		
10 do	vin du Rhin Liebfraumilch très supérieur;			
5 do	do	Hochheimer	do;	
10 do	do	Niersteiner	do;	
5 do	do	do	do;	
10 do	vin de Médoc Pape Clément 1844,		12 bouteilles;	
10 do	do	Larose	1844;	12 "
26 do	do	Chateau Larose	1844;	24 "
3 do	do	Margaux	1844;	24 "
3 do	do	do		24 "
11 do	do	Chateau Margaux	1844;	48 "
7 do	grand vin	do	do;	24 "
1 do	do	do	do,	48 "
16 do	vin Montrose Roger do		1841;	12 "
10 do	do Vve Merman 1er vin Médoc;			12 "
5 do	do	do	do	25 "
10 do	do Hermitage			12 "
46 do	do blanc Haut Sauterne			24 "
67 do	do do do			12 "

Madère Palethino, vin de sherry pale, vieux port, cognac très vieux, malaga doux, rhum de la Jamaïque, vins de Pajarete, de Malvoisie, Kola, Peralta, whiskey de 21 ans, &c, suivant catalogues que l'on pourra se procurer dans les magasins de encanteur deux jours avant la vente. 7 nov

STEAMERS DE LA LIGNE ENTRE NLLE-ORLEANS ET NEW-YORK.

Les magnifiques steamers neufs à double machine, UNION (1500 tonneaux), capitaine Boll, et le WINFIELD SCOTT, capitaine Kendry Couillard, partant de New York et de la Nouvelle-Orléans, à trois heures de l'après midi de New-York, et à huit heures du matin de la Nouvelle-Orléans. Pour l'accomodation du public, les propriétaires de ces steamers ont décidé que les départs auraient lieu comme suit pendant la balance de l'année. Partant de New-York tous les onze jours, et de la Nlle-Orléans tous les douze jours.

Départ de New-York		De la Nouvelle Orléans	
Union,	octobre 22	W Scott,	octobre 22
W Scott,	novembre 2	Union,	novembre 3
Union,	novembre 14	W Scott,	novembre 15
W Scott,	novembre 26	Union,	novembre 26
Union,	décembre 6	W Scott,	décembre 8
W Scott,	décembre 19	Union,	décembre 18
Union,	décembre 29	W Scott,	décembre 31

Partant de la Nouvelle-Orléans, à neuf heures du matin.

Le fret par ces steamers a été réduit à trente cents le pied.

Ces navires ont été construits à grands frais et avec le plus grand soin, et rien n'a été négligé pour leur assurer la force, la vitesse et le confort, et sont assurés par les rapports des steamers de 1re classe.

Pour fret ou passage, s'adresser comme suit:

Pour le steamer Union à SPOFFORD, TILESTON & Co, 48 South st,

Pour le steamer Winfield Scott, à DAVIS BROOKS & Co, 64 Broad St.

A la Nlle Orléans, à BABCOCK & PENNELL,

13aout 90, Commune

POUR LES ATTAKAPAS.

—(Devant partir mardi prochain.)—Le steamship LIBERTY partira mardi du pied de la rue St-Louis. Pour fret ou passage, s'adresser à JOHN J CLARK,
10 nov 20, Gravier

Paquebot des Attakapas via l'Atchafalaya.

Pour Brashear, Charrier's Landing, Pattersonville, Franklin, Nouvelle-Ibérie et St Martinville.

Le beau steamer, tirant peu d'eau NANIOPE, capitaine Alcide Meynier, partira pour les ports ci-dessus mardi prochain, 11 du courant, à 5 heures P. M.

Le NANIOPE sera prêt à recevoir du fret lundi matin. DARBY & TREMOULET.
8 nov—3 Agents.

Pour les Attakapas—

Voie de l'Atchafalaya—Le steamer bien connu FLORA, capitaine Jenkins, est prêt à recevoir du fret en face de la rue Conti et partira le lundi, 10 courant, à 4 heures P. M. il prendra du fret et des passagers pour St-Martinville, la Nouvelle-Ibérie, Franklin, Centreville, Pattersonville, la Baie Berwick, [illegible] chure de la Rivière Noire et tous les ports intermédiaires aux prix de l'Atchafalaya. Pour de plus amples détails s'adresser à bord ou à
8 nov HALL & RODD, 1, Front-Levée

Pour la Balise

et tous les ports intermédiaires—Le bateau à vapeur J. T. DOSWELL, capitaine Joseph Caton, ayant été complètement réparé, reprendra ses voyages réguliers les MERCREDIS et les SAMEDIS, à dix heures du matin. Le Doswell a été arrangé expressément pour les voyages de la Balise, la côte et la Nouvelle-Orléans, ce qui est une garantie suffisante pour les planteurs, les chargeurs et les passagers, que ce bateau fera constamment ces voyages durant la saison. Pour fret ou passage, s'adresser à bord, en face de la rue St-Louis.
25 sep

Paquebot des Attakapas.

Pour St-Martinville, Nouvelle Ibérie, Franklin, Pattersonville et tous les débarcadères intermédiaires.

Le bateau à vapeur, tirant peu d'eau, MAT JOHNSON, capt. Marenes, fera ces voyages entre le Village Indien et les lieux susdits. Il partira du village Indien tous les lundis et jeudis, à 10 heures A. M. et de St-Martinville tous les mercredis et samedis, à 7 heures du matin.

M. Théodore Johnson de Plaquemine se chargera de faire transporter tout le fret destiné au steamboat Mat Johnson.

6 nov—1m DARBY & TREMOULET, agents

POUR NAPLES.

—Le navire un voilier NEW ENGLAND, capt. Manson, ayant la plus grande partie de son chargement engagé et allant à bord, partira sous le plus bref délai. Pour fret de 300 balles de coton ou passage, ayant de magnifiques emménagements, s'adresser au capitaine à bord, poteau — 3me Municipalité, ou à H V BAXTER,
11 nov 79, Commune

POUR MARSEILLES

—Le navire fin voilier JAMES CORNER, capitaine Corner, est maintenant en chargement pour le port ci-dessus, et partira dans le plus bref délai. Pour fret ou passage ayant de magnifiques emménagements, s'adresser au capitaine à bord, poteau No 5, 3me Municipalité, ou à H V BAXTER.
11 nov 79, Commune

Pour Liverpool

—Le beau navire américain JOHN CUMMING, capitaine Dwight, ayant la plus grande partie de son chargement engagé et allant à bord, partira dans le plus bref délai. Pour passage, ayant de beaux emménagements, s'adresser au capitaine à bord, au poteau No 2, 3me Municipalité, ou à H V BAXTER,
11 nov 79, Commune

POUR LA HAVANE

—Le beau brick fin voilier et doublé en cuivre, MOUNT VERNON, capt. Henry Carl, ayant une partie de son chargement engagé, partira pour le port ci-dessus dans le plus bref délai. Pour balance de fret ou passage, ayant de magnifiques emménagements, s'adresser à bord, au Picayune Tier de la 1re municipalité, ou à DELVAILLE & MORENO,
3nov 34, Vieille Levée

Pour le Havre

—Devant partir la semaine prochaine—Le Paquebot régulier et fin voilier, ROBERT, capitaine Beauchamp, ayant tout son chargement engagé et allant à bord, partira comme il est dit ci-dessus. Pour passage, ayant de magnifiques emménagements, s'adresser au capitaine à bord, poteau 13, Seconde Municipalité, ou à H V BAXTER,
1 nov 79, Commune

Pour la Havane

—Le brick paquebot fin voilier P. SOULE, capt Smith, ayant la plus grande partie de son chargement engagé, partira pour le port ci-dessus. Pour balance de fret ou passage, ayant de magnifiques emménagements, s'adresser à bord, en face du marché à la viande ou à S DE VISSER & Co,
30 oct 26, Vieille Levée

Pour la Havane

—La belle goëlette fine voilière MARY, capitaine E Woolingham, partira pour le port ci-dessus dans le plus bref délai. Pour balance de fret ou passage, ayant de beaux emménagements, s'adresser au capitaine à bord, au Picayune Tier de la Première Municipalité, ou à DELVAILLE & MORENO,
30 oct 34, Vieille Levée.

Pour Liverpool

—Le navire fin voilier ELLEN MARIA, capitaine Whitmore, ayant la majeure partie de son chargement engagé et allant à bord, partira incessamment. Pour balance du fret ou passage, s'adresser à bord, au poteau 29, Seconde Municipalité, ou à H V BAXTER, 79 Commune ou à W H OFFENBANDT,
23 oct 8 rue St-Charles

POUR LE HAVRE,

—Le paquebot régulier et fin voilier LEMUEL DYER, capt Rugg, est maintenant en charge pour le port ci-dessus, et partira dans le plus bref délai. Pour fret s'adresser à H V BAXTER, 79, Commune.

Pour passage ayant de magnifiques emménagements pour passagers de chambre et entrepont, s'adresser au capitaine à bord au poteau No 3, 3eme Municipalité 21 oct

Pour la Havane

—Le brick paquebot de première classe ADAMS GRAY, capitaine Schneidau, ayant une partie de son chargement engagé, partira sous peu. Pour reste de fret ou passage, ayant de beaux emménagements, s'adresser au capitaine à bord ou à JOSEPH MITCHEL,
18 oct 36 rue Poydras

Pour le Havre

—Le paquebot régulier et fin voilier EMPEROR, capitaine Pedrick, est maintenant en charge pour le port ci-dessus, et partira dans le plus bref délai. Pour le fret, s'adresser à H V BAXTER,
79 Commune

Pour passage, ayant de magnifiques emménagements de chambre et pour passagers d'entrepont, s'adresser au capitaine à bord en face du marché aux légumes, Première Municipalité. 8 oct

Pour le Havre

—Le navire fin voilier, paquebot régulier J C HUMPHREYS, capitaine Badger, est maintenant en charge pour le port ci dessus, et partira dans le plus bref délai. Pour fret, s'adresser à H. V. BAXTER,
25 sept 79, rue de la Commune

Pour passage, ayant de beaux emménagements, s'adresser au capitaine à bord au poteau 26, Seconde Municipalité.

N. BRADNER SMITH,

Marchand Commissionnaire, 89, rue Gravier,

A reçu une commission pour prendre des actes et reproduire des affidavits, pour administrer des serments, prendre des témoignages, recueillir des preuves. Il tient ses pouvoirs des gouverneurs des États suivants, savoir: MAINE, NEW-HAMPSHIRE, VERMONT, RHODE-ISLAND, CONNECTICUT, NEW-YORK, NEW-JERSEY, PENNSYLVANIE, OHIO, MICHIGAN, WISCONSIN, INDIANA, ILLINOIS, MISSOURI, KENTUCKY, TENNESSEE, CAROLINE DU SUD, CAROLINE DU NORD, ALABAMA, MISSISSIPPI, FLORIDE & TEXAS. 9avril—1an

CRAVATTES—CRAVATTES

Un grand assortiment de cravattes de soie et satin, noires et de fantaisie, dans le dernier genre, d'importation récente et [illegible], à vendre par P FABRE & Co,
16oct 20, rue des Magasins

ACADÉMIE D'ÉCRITURE,

ET DE TENUE DE LIVRES, DE DOLBEAR, 56 (Canal) (établie en 1836.)

Il est sorti de cette Académie de 500 à 600 élèves, qui ont été rendus aptes à s'occuper des différentes branches de commerce, et qui ont trouvé immédiatement des places. On reçoit journellement de nouveaux élèves.

Il y a des classes pour les femmes, les hommes et les enfants. Un peu de leçons en [illegible] [illegible]