Salsepareille de Bull.

EN quart de bouteille et d'une force six fois supérieure à la plus pure Salsepareille de Honduras, et à n'importe quelle autre préparation semblable, faite en Amérique.

Prix $1 la bouteille ou six bouteilles pour $5.

Il a été reconnu depuis plusieurs années que, la Salsepareille prise et préparée d'une manière convenable, était une panacée universelle pour toutes les maladies provenant des impuretés du sang, de l'usage du mercure, des boissons enivrantes et des abus de la jeunesse. Nous affirmons avec confiance, que *l'extrait de Salsepareille de John Bull*, est aujourd'hui le seul remède de ce genre, d'une force régulière, et préparé d'après les principes stricts de la science. La Salsepareille, employée à la préparation de ce remède, est toujours soumise à l'épreuve des agens chimiques avant d'être concentrée, afin d'acquérir la certitude de sa valeur.

La Salsepareille de BULL contient également des extraits des plusieurs plantes médicinales, et de cette combinaison, résulte *l'agent curatif le plus actif qui ait encore été donné au monde.*

CETTE MÉDECINE EMPLOYÉE SELON LA FORMULE, GUÉRIT INVARIABLEMENT LES MALADIES SUIVANTES:

Scrofules, Cancers, Tumeurs, Eruptions sur la peau Erysipèles, Maladie chronique des yeux, Rhumatisme, Douleurs dans les os et jointures, Vieilles plaies et Ulcères, Gonflement des amygdales, Syphilis, Dyspepsie, Maladies du foie, Maladies résultant de l'emploi du mercure, pertes d'appétit, douleurs de côtés et d'épaules, débilité générale, assoupissements, jaunisse, Constipation, mal de gorge, Bronchites, Rhumes, maux d'estomac, affections des poumons, et toutes les autres maladies tendant à produire la Phthisie Irrégularités chez les femmes, abattements d'esprit, migraines, transpiration, imprudences, maladies chroniques de la constitution &c. Ce remède est un tonique très agréable à boire, et un excellent purgatif, supérieur au *blue lick*, à la poudre de Seidlitz ou à l'eau de Seltz.

BONS TÉMOIGNAGES.

Le *Ohio State Journal* s'exprime ainsi sur la Salsepareille de Bull.

Elle n'a pas d'égale! Cette assertion n'est point exagérée. Les effets miraculeux dont nous avons été témoins, et la vente considérable qui a eu lieu depuis deux mois que cette Salsepareille a été introduite dans notre ville, sont une preuve évidente de ce que nous avançons. Toutes les personnes qui en ont fait usage, attestent que c'est un dépuratif du sang sans égal.

☞ Lisez encore et vous serez convaincu que la SALSEPAREILLE DE BULL EST LA MERVEILLE DU MONDE et qu'elle vous guérira, quelque soit le temps que vous ayez été affligé de votre maladie.

Voici ce que pensent les Médecins et les Apothicaires de la SALSEPAREILLE DE BULL.

Louisville, 31 mai 1849.

Mr. John Bull. Monsieur,—J'ai long-temps souffert d'une forte douleur du foie, ainsi que de migraines. J'ai essayé sans succès toutes les Salsepareilles, heureusement la vôtre m'a été indiquée, et trois bouteilles seulement m'ont apporté plus de soulagement que toutes les autres réunies. Je recommande donc avec plaisir votre remède à toutes les personnes malades.

Agréez, &c. P. H. OWEN.

RHUMATISME.

Que toutes les personnes affligées de cette affreuse maladie, tiennt ce qui suit: elles apprendront par la ce qu'elles sont encore à espérer.

M. J. Bull—Monsieur—J'ai été affligé pendant trois ans d'un rhumatisme des plus aigus. J'ai souffert tout ce que l'on peut souffrir. J'ai essayé tous les remèdes, enfin je désespérai de ma guérison lorsque l'on m'engagea à employer votre Salsepareille. Je le fis, et depuis ce moment, mon rhumatisme a disparu, et ma santé est complètement rétablie. Voici plusieurs mois que je suis guéri et je prends plaisir à vous témoigner ma reconnaissance, et à déclarer que votre remède est sans pareil pour ce genre de maladie.

ISHAM BRIGGS.

[illegible] Town,—Union Co. Ky.—12 Mai 1848.

Dr. Dr. Wm. Th. Prentiss.

Mr. Bull.—J'ai employé votre Salsepareille avec le plus grand succès dans les affections cutanées et [illegible] ... telles que la teigne, la lèpre, et dans toutes les maladies qui semblent nécessiter pour leur guérison une modification dans le fluide du sang. Je pense que cette composition est préférable à toutes celles qui ont été offertes en vente jusqu'à ce jour. Je pense que les médecins ne recommanderont [illegible] en apprenant quelles sont les matières dont elle est composée.

W. T. PRENTISS, M. D.

Lewisport, Ky. Dec. 5, 1847.

[illegible] ... de produire de nouveaux témoignages en faveur de ce grand remède. Il suffit de l'essayer pour être convaincu de sa supériorité. [illegible] ... sont atteints de maladies chroniques, d'affaiblissement, débilité nerveuse, faiblesse [illegible] ... de l'abus du mercure, en faisant la tentative et se convaincront par eux-mêmes de sa vertu [illegible] des milliers de personnes qui souffrent. Le peut ... être guéris.

AVIS AUX FEMMES.

La Salsepareille de J. Bull est un des meilleurs remèdes pour les femmes, qui puisse se rencontrer actuellement. Dans les nombreux cas ou la constitution est affaiblie, où l'énergie nerveuse a disparu, lorsque les forces viennent à manquer au moindre effort, que le visage est pâle et incolore, que le corps s'affaisse énervé, que l'esprit est troublé et comme accablé, que la santé est détruite et qu'en définitive toute félicité est brisée, alors la Salsepareille de Bull est le souverain remède. Il soutient la nature dans l'accomplissement de toutes ses fonctions, embrasse tout le système organique, restaure constamment l'énergie vitale, rétablit la régularité des menstrues, étend les excès, crée un sang pur et sain, et rend à tous la santé et le bonheur. Que les dames laissent usage de ce remède, et elles verront cesser leurs souffrances, disparaître leurs maladies et leurs infirmités actuelles, les roses de leur teint leront oublier leur précédente pâleur, leur visage se sourire remplacera la trace des pleurs et peut-être une longue vie de bonheur viendra succéder à une courte existence de maladie, qu'elles auraient passée misérables et dans des souffrances continuelles. A cette époque critique qu'on appelle le déclin de la vie, époque si souvent dangereuse, la Salsepareille de Bull produit les plus merveilleux effets. Que toutes les dames qui approchent de ce moment se persuadent de cette vérité et se traitent par cet excellent remède.

BEAUTÉ ET BLANCHEUR DE LA PEAU.

Avec quel plaisir nous admirons la beauté, la blancheur, la transparence de la peau et sa couleur rose! que de moyens pour se procurer ces avantages envie! cosmétiques, lotions, peinture et matières colorantes sont mises à contribution pour dissimuler la perte de ces beautés et les ravages faits par la maladie. Au lieu de tout cela, prenez la Salsepareille de Bull. Blancheur, fraîche et véritable du teint, vous ne qu'elle produit tandis que les matières employées en décoloration obstruent les pores et arrête la transpiration. La Salsepareille agit sur la bile et le sang, chasse les principes morbides, active la circulation d'un sang pur et généreux, fait disparaître le teint jaune et la couleur maladive et rend la vigueur et la fraîcheur des jeunes années.

MEILLEURS TÉMOIGNAGES.

Que ceux offerts pour toute autre remède.

M. J. Bull.—Je n'hésite pas à vous dire que je regarde votre Salsepareille comme le meilleur article qui ait [illegible] à ma connaissance pour la guérison des scrofules, syphilis, affections de la peau, maladies de glandes, m'étant servi souvent dans un grand nombre de ces maladies avec le plus grand succès.

Louisville, 26 décembre 1846.

DR. JAS. M. MOORE.

M. J. Bull—J'ai employé votre Salsepareille dans plusieurs nouveaux cas de scrofules, avec le plus grand bonheur. Je suis maintenant convaincu que c'est le meilleur remède pour ces maladies.

Winchester, Ky. 1er février 1848.

JAS. M. MOORE. D.M.

Ces témoignages et les suivants disposent de tout commentaire sur l'efficacité de la Salsepareille de Bull.

J'ai examiné les ingrédiens qui composent l'extrait de Salsepareille de J. Bull, et je n'hésite pas à déclarer qu'ils forment un composé salutaire et devant être efficace dans les maladies chroniques, dans lequel il sera employé.

Louisville, 6 juin 1848.

L. P. YANDELL, M. D.

Professeur de Chimie au Collège Médical de Louisville.

J'ai examiné la prescription pour la préparation de la Salsepareille de Bull et je pense que cette combinaison est excellente et parfaitement calculée pour réparer les altérations du système. Je l'ai employée pour moi comme pour mes malades et pense que c'est le meilleur article de Salsepareille en usage.

Louisville, 20 mars 1849.

M. PYLES, M. D. Médecin résident, attaché à l'hôpital de la Marine.

Salsepareille de Bull—Nous avons employé une bouteille de cette Salsepareille pour la débilité générale et le lumbago et l'avons expérimenté avec succès en toute connaissance de cause. Dans le même temps nous avons employé deux bouteilles de la Salsepareille de Townsend, que nous avons payées $1 50 et nous en avons éprouvé du mal au lieu du bien que nous en attendions.

Ce remède est d'un usage journalier dans l'Ouest, répare les santés affaiblies, et rend la vigueur de la jeunesse, à tous ceux qui souffrent ou sont gravement tourmentés par la maladie. Les attestations en trouvent de toutes parts, de personnes loyales et d'une grande moralité, déclarant, dans les termes les plus clairs, que c'est le meilleur de tous les remèdes offerts au public.

Il se vend en gros et en détail chez J. Bull, à son principal bureau, 81, Quatrième rue, à Louisville, Ky., et chez tous les pharmaciens de la ville et de la campagne.

J. WRIGHT & CO., 151, rue de Chartres.

Aux aux Planteurs Sucriers.

A VENDRE à bas prix une CHAUDIÈRE A SUCRE en cuivre, à serpentine, le tout complet. S'adresser à

HOGAN & TUREAUD, 29, rue de la Vieille Levée.

18 juillet—2m

PAUL JUGE FILS. C. FABRY.

PAUL JUGE Fils & Co.

Importeurs de Vins, Eaux de vie, Huile d'olive, &c.

Et Marchands Commissionnaires,

21fév 27, rue St Louis.

J. N. RICULFI & Co.

MARCHANDS COMMISSIONNAIRES ET IMPORTEURS

De Cigares de la Havane, Café et Sucre,

No 17, rue Conmerce.

K. DUNBAR. W. E. BUCHANAN.

DUNBAR & BUCHANAN,

MARCHANDS COMMISSIONNAIRES,

22, rue Gravier, Nouvelle-Orléans.

A VENDRE en magasin—Vin rouge en barriques et en caisses, vin blanc en barils et en caisses, qualités supérieures, eau de vie de Raoul de 1,800 et 1820 en 1/4 et en 1/8 pipes, à vendre par

A. COUTIN & KANSON, 13, Bienville.

18jn

VINS MÉDOC SUPÉRIEUR pour famil—

11 barriques vin rouge Tronquoy Lalande 1844,
20 do do do Milon Pauillac 1844,
27 do do do Ve Mermau 1846,
19 do do do Ve Bacheloi 1846,
11 do do do Bodekin Leognan, 1846,
13 do do do do 1847,

En magasin et à vendre par

A. CARRIERE, 25, Vieille Levée

15juil

VINS ROUGES ET BLANCS—100 barriques vin de Marseille,
50 barriques St Julien 1844,
13 do Tayac 1844—46,
12 do St Estèphe et Pauillac 1841,
14 do do St Emilion,
50 barils vin blanc Haut Barsac;
50 caisses St Julien 1846,
30 do muscat de Frontignan,
20 do Château Larose Margaux 1841,

A vendre par PAUL JUGE FILS & CO, 27, St-Louis

5aout

PORTO ET MADÈRE.—50 barils Porto,
50 do Madère

A vendre par PAUL JUGE FILS & CO, 27, St-Louis

5aout

IMPORTATIONS directes de La Rochelle, par le navire Trenton, et le brick L'Abeille, et dans les magasins de la Douane:

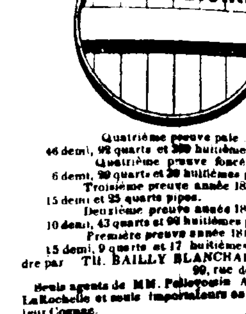

Quatrième preuve pâle 46 demi, 92 quarts et 300 huitièmes pipes.
Quatrième preuve foncé 6 demi, 20 quarts et 30 huitièmes pipes.
Troisième preuve année 1835 15 demi et 25 quarts pipes.
Deuxième preuve année 1825 10 demi, 43 quarts et 90 huitièmes pipes.
Première preuve année 1815 15 demi, 9 quarts et 17 huitièmes pipes, à vendre par TH. BAILLY BLANCHARD & Co, 90, rue de la Douane

Seuls agents de MM. Pellevoisin Aîné & Co, de La Rochelle et seuls importateurs de cette ville de leur Cognac. 17juin—☞

HUILE—25 paniers huile d'olive en magasin et à vendre par P. LONGIS, 47 Vieille Levée.

12 aout

BUREAU [illegible] DE LA MUNICIPALITÉ [illegible].

AVIS est par le présent [illegible] ... pour le rachat des [illegible] ... bles en 1851; que [illegible] ... yés à cet effet, des [illegible] ... ques par moi jusqu'au [illegible] ... midi, heure à laquelle il sera procédé à l'ouverture de ces propositions en présence du comité de finance, pour la vente de tout montant desdits bons; et que ceux qui seront offerts au plus fort escompte seront achetés jusqu'à concurrence de la somme encaissée.

Les propositions devront porter en suscription: "Propositions pour la vente des Bons de la Première Municipalité."

Nouvelle Orléans, 30 juillet 1850.

3juil J. A. DUREL, Trésorier.

Compagnie d'Assurance Mutuelle sur la Vie.

(Southern Mutual Life Insurance Company of Louisiana.)

ASSURANCE SUR LA VIE EXCLUSIVEMENT.

FOND DE RESERVE GARANTI $50,000.

Principal Capitalise $500,000.

Bureau Général No 48, rue du Camp, Nouvelle Orléans.

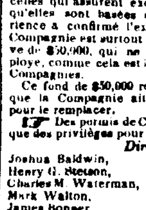

CETTE Compagnie est maintenant prête à faire des assurances sur les BLANCS ET LES ESCLAVES, à la prime établie. Cette Compagnie étant la seule incorporée dans cet Etat, prenant exclusivement des assurances sur la vie, avec un fond de réserve garanti, offre aux personnes qui désirent se faire assurer des avantages plus considérables que les autres.

Elles est également fondée sur le principe mutuel; chaque assuré devient actionnaire et participe aux profits, et n'est responsable de rien au-delà du montant des primes accumulées.

Les Compagnies d'assurances établies sur le principe mutuel prospèrent généralement, surtout celles qui assurent exclusivement sur la vie, parce qu'elles sont basées sur des calculs dont l'expérience a confirmé l'exactitude. Le succès de la Compagnie est surtout garanti par le fond de réserve de $50,000, qui ne pourra être diminué, ni employé, comme cela est le cas dans toutes les autres Compagnies.

Ce fond de $50,000 restera permanent jusqu'à ce que la Compagnie ait accumulé un capital égal pour le remplacer.

☞ Des permis de Californie sont accordés ainsi que des privilèges pour les voyageurs.

Directeurs:

Joshua Baldwin,	John D. Bein,
Henry G. Stetson,	Henry Renshaw,
Charles M. Waterman,	Edward C. Payne,
Mark Walton,	William C. Tompkins,
James Bonner,	George W. West,
Warrick Martin,	Thomas J. Dix,
William H. Garland,	John Calhoun,
George C. Lawrason,	Jilson P. Harrison,
Robt. M. McAlpin,	John Leeds,
A. B. Seger,	M. O. H. Norton,

JOSHUA BALDWIN, Président.

HARMAN DOANE, Secrétaire.

Richard Bein, Howard Smith, } Médecins Examinateurs. { Heures de 10 à 3 heures.

E. L. Goold, Avocat. 17juillet

Nouveautés! Nouveautés

VICTOR, importeur direct de marchandises françaises, anglaises et américaines *rue St Charles, No 16, entre les rues Canal et Commune*, a l'honneur d'annoncer à ses habitués et au public qu'il vient d'augmenter considérablement son magasin d'un grand assortiment de marchandises nouvellement débarquées et en débarquement des navires Espindola, Scargo et Holyoke.

Au nombre de la grande variété qu'il serait trop long de mentionner se trouvent les marchandises suivantes, savoir:

Cravates vermingaux de toutes couleurs.
do à la Duchesse.
do à la Joinville.
do en voile de Chine.
do en mousseline imprimée.
do en soie des ateliers de la Sylphide.

Cols de nouveau genre.

100 douzaines chemises de toile superfine.
80 do do en coton, devant en toile.
30 do do en percale.
90 do do de couleurs, dif. modèles.
100 do mouchoirs batistes pour homme et pour femme.
100 douzaines foulards des Indes, d'un nouveau genre.

Un très grand assortiment de gants fil d'Ecosse et de soie.

Chaussettes de soie de toutes couleurs.
do de coton, en tous genres.

Un grand assortiment de bretelles en soie et autres.

Cannes et parapluies de diverses couleurs et en tous genres.

Nécessaires de voyage pour homme et pour femme. Toutes espèces de parfumeries de Paris, &c., &c.

M. Victor prévient aussi les coiffeurs de cette ville particulièrement, qu'il a aussi reçu par les dits arrivages, un considérable assortiment de cheveux à leur usage.

Il continue comme par le passé à se charger de toutes commandes de perruques et de toupets et est constamment prêt à en fournir sur demande.

Son Salon pour la coupe des cheveux est pourvu des meilleurs ouvriers, et les soins les plus empressés seront donnés à ceux qui voudront bien l'honorer de leur patronage. 3lav

GRAND RABAIS.

No. 6, rue de Chartres.

LES soussignés désirant réduire le stock de marchandises, offriront, à partir de ce jour, les articles suivants à une très grande réduction:

Jaconats et mousselines à 25 cts;
Barèges fond percé, qualité supérieure;
Batiste d'Ecosse et demi-de. de 15 à 25 cts;
Barèges unis de toutes nuances,
do do noir, carreaux rayés et brochés;
Toiles du Nord, unies, rayées et carreaux;
Etamine, alpaca et bombazine noirs;
Mousseline de laine noire, 5/4 à 6/4 de large;
Gants en soie, fillet et fil d'Ecosse.
Mouchoirs batiste unis, festonnés et brodés;
Rideaux en mousselines brodées de $2 à $15 la p.
Chemises en flanelle, gaze pour dames et pour hom.
Percale frappée couleur et blanc,
Cols et pèlerines brodés riches, très bon marché;
Bandes et festons brodés de 15 c. à 50 cts;
Percale blanche, Nansous, Mull Mull et jaconat;
Coutil fil blanc et en couleur;
Eau de Cologne superfine;
Galons, fil à coudre, lacets fil et aiguilles.

Valenciennes.

Un grand assortiment de valenciennes et de dentelles anglaises à très bon marché.

Toile d'Irlandes:

25 caisses toiles d'Irlande, des meilleures fabriques, garantie pour fil.

Toiles à Draps:

50 pièces toiles à draps de toutes largeurs, depuis 75 c. à $2 la yarde.

Linge de Table:

Services damassés et unis;
Damassés 5/4 à 14/4;
250 douz. serviettes rayées rouges et blue.

Bas en coton:

220 douz. bas en coton pour dames;
135 do do do enfants;
260 do chaussettes do hommes;
160 do do coton do enfants;
165 do bas fil d'Ecosse pour dames et enfants;
70 do chaussettes en fil pour hommes.

Parasols:

300 parasols couleurs assorties, venant d'être reçus.

Evantail bobinet, à moustiquaires, coton blanc et écru, denims, ginga coton, ginga fil à matelas, bretelles, savons, franges coton, indiennes, crêpe blanc et noir, velours coton noir, boutons en et nacre, &c. &c. GIQUEL & JAMISON,

30av No 6, rue de Chartres

LES soussignés offrent à vendre les articles suivants:

300 barriques vin rouge et blanc 1846 et 1849, de diverses marques;
80 do vin rouge 1841 et 1844 Mouton, Larose et Cantenac.
200 barils Haut Sauterne 1846, 1841 et 1848.
1500 caisses vin rouge St-Julien et St-Estèphe.
200 do do 1841 Mouton et Larose.
50 do do Haut Sauterne.
100 do do do en 24/2 bout.
30 caisses Grand vin Lafite 1841, Nathl Johnston & fils, Bordeaux,
10 do do do Magnum do
80 paniers champagne (Marque du Cygne.)
25 do sup. X. Desbordes fils Avige.
1000 damejeannes vides de 5 gallons.
20000 capsules en plomb.
20 caisses liqueurs assorties,

Guignolet, curaçao, bouchons, cire, Madère et Porto. THOMAS PINET & Co,

20je 123, rue Royale

Librairie de Lelièvre,

210, Rue Royale, encoignure Place St-Antoine

REÇU par les derniers arrivages du Havre:

Guizot—Discours sur la révolution.
do —Histoire de la révolution d'Angleterre.
Lamartine—Les Girondins.
Paul Feval—Les Amours de Paris.
Dumas—Les Quarante-Cinq.
Flemming & Tibbins—Dictionnaire Royal, ang. fr. et fr. ang.
Bescherelle—Dictionnaire National.
Grisier—Les armes et le duel.
Collection des Romans populaires.
L'Art de procréer les sexes
Debay—Médecine du visage.
Conseils aux femmes pour la conversation de la beauté, &c.
Crouilhes—Médecin de la famille.
Bigel—Manuel d'Hydrosudothérapie.
Baldou—Hydrothérapie.
Scoutetten—Hydrothérapie.
Schedel—Examen critique de l'Hydrothérapie.
Bigel—Homœpathie domestique.
Jahrr—Homœpathie.
Benninghausen—Thérapeutique Homœopathique.
Bouchardat—Formulaire Magistral pour 1850.
Cours de paysages par Tirpenne.
Album du jeune paysagiste.
Etudes de dessin,
Livres de prières de toutes reliures.
Livres de piété et de liturgie.
Sermonaires, prones, bréviaires, missels, &c.
Musique sacrée, cantiques notés, &c.
Abonnement à l'Illustration à $8 par an.
do au Journal des demoiselles, des jeunes filles, &c.
do à la Musique (Journal de Musique.)
V. Value's Ollendorf's—New Method With Key.
Rowan's French reader.
Companion to Ollendorf's Method,
Ollendorf's, primary lessons in French.
De Fiva's Elementary, French reader.
do Classic, French reader.
Collot's Dramatic, French reader.
Surenne's French pronouncing dictionary.
Mme Coutan—Choix de poésies à l'usage des jeunes personnes.

Le sieur LELIÈVRE se charge de toutes les commissions en librairie, instruments de chirurgie, de physique, de mathématiques, &c; ainsi que pour les préparations anatomiques.

Assortiment de papiers à lettres français, fournitures de bureaux, articles pour le dessin, imagerie chapelets, médailles pieuses, &c. &c. 15juin

CIGARES DE LA HAVANE 3000 Régalias, Esmeralda Washington, et marque libre de «Commercio, venant d'arriver et à vendre par

MITCHEL & MASENDORFF,

17juil 38 rue Poydras

CHAUX DE STE GENEVIEVE—500 barils en déchargement et à vendre par THS. BLOIS,

16juil 91, rue des Magasins.

BRIQUES A FEU — 30,000 briques à feu, Anglaises, Pittsburg et Pensacola, à vendre par THS. BLOIS,

16juil 91, rue des Magasins.

6 BOUCAUTS Garances EXFF, à vendre par TH. BAILLY BLANCHARD & CO., 99 rue de la Douane

17 juin—1m

COGNAC—En déchargement du navire Ohio, de Bordeaux,

8/4 pipes de cognac Castillon,
15/8 do do fine Champagne 1805.

A vendre par DUNTZE & IKEN, Enc. Royale et Conti.

5aout

VIN ROUGE—En déchargement du navire Ohio, de Bordeaux,

15 barriques St-Estèphe 1846,
15/2 do do do.

A vendre par DUNTZE & IKEN, Enc. Royale et Conti.

5aout

CONSERVES—Reçu par le navire Ohio, de Bordeaux:

2 caisses de champignon en demi boîtes,
1 do do en grandes,
1 do truffes 1/4 1/2,
1 do patés truffés en 1/8 et 1/4,
1 do sardines à l'huile en 1/2,
1 do petits pois 1/2,
16 do fruits à l'eau 1/4 et 1/2 boîtes.

A vendre par DUNTZE & IKEN, Enc. Royale et Conti.

5aout

EN débarquement des navires Chaffe et Ohio, de Bordeaux, et à vendre par les soussignés,

200 caisses vin rouge St-Julien.
20 do do St Estèphe d'Ergnan.
20 barriques do Médoc et St-Julien.
37 demi-barriques vin blanc Haut Sauterne.
20 quarts cognac Th. Moulerie, de preuve, ayant droit au draw-back.
40 huitièmes cognac do do do
6 balles de 16,000 bouchons fins.

V & E MAIGNAN, 65—67, rue St-Louis

5aout

PORTER & ALE—50 barriques à vendre par W L CUSHING & Co,

ETAT DE LA LOUISIANE.

[illegible]

... [illegible] de la Législature ... approuvé le 14 ... [illegible] ... le Gouverneur ... [illegible] ... hypothèques et ... [illegible] ... LOUIS FAVROT ... pour garantir ... dans l'exécution de son emploi de Juge de la paroisse d'Ouest Bâton-Rouge, hypothèque, en faveur du Gouverneur de cet Etat, une certaine étendue de terre, sur laquelle le dit Louis Favrot réside actuellement, et qui se trouve située dans la paroisse d'Ouest Bâton-Rouge, mesurant deux arpens face au Mississipi, par 40 arpents de profondeur, laquelle hypothèque était souscrite pour la somme de cinq mille piastres, montant que la loi le forçait à donner comme sécurité, et qui avait été acceptée comme telle par D. White, Gouverneur de la Louisiane, comme il appert par acte passé à la Nlle-Orléans devant Théodore Seghers, notaire public, le 28 août 1836 et maintenant enregistré dans les archives de Bâton Rouge;

ET ATTENDU que le dit Louis Favrot s'est adressé à moi pour faire canceller la dite hypothèque;

AVIS est par le présent donné à toutes personnes intéressées de déduire sous 90 jours, par écrit au bureau du secrétaire d'Etat et après la dernière publication du présent avis, les raisons pour lesquelles la dite hypothèque ne serait point cancellée et annullée.

Donné sous ma main et le sceau de l'Etat, à Bâton-Rouge, le 19 juillet 1850, an 74 de l'Indépendance des Etats-Unis.

Par le Gouverneur: JOSEPH WALKER.

CHARLES GAYARRÉ, Secrétaire d'Etat.

26 juillet—90j

PROCLAMATION

PAR JOSEPH WALKER,

Gouverneur de l'Etat de la Louisiane.

ATTENDU qu'il m'a été prouvé que le nommé Nicholas Aman s'est rendu coupable du crime de meurtre sur la personne de M. Wilson, de la paroisse St-Bernard, le 15 mai 1850;

J'ai lancé la présente proclamation et invite le bon peuple de cet Etat à donner aide et assistance pour arrêter le coupable, et j'offre en outre au nom de l'autorité qui m'est dévolue, la somme de deux cents piastres pour l'arrestation et conviction du dit Nicholas Aman. Il est âgé d'environ 45 ans très brun, petits yeux noirs, cheveux noirs, ayant une teinte grise et presque chauve vers le sommet de la tête; taille d'environ 5 pieds 8 pouces et parle français, allemand et anglais.

Donné sous ma main et le sceau de l'Etat à Bâton-Rouge, le 22 juillet 1850, la 74ème année de l'Indépendance des E. U.

Par le Gouverneur. JOSEPH WALKER.

CHARLES GAYARRÉ, Secrétaire d'Etat.

26juil—30f.

PROCLAMATION;

Par Joseph Walker, Gouverneur de l'Etat de la Louisiane.

ATTENDU que j'ai été officiellement informé qu'un meurtre a été commis dans la paroisse de Sabine, par un nommé John McDermio ou McDermot *alias* John Clark, sur la personne de son propre fils, et que pour ce le coupable est appelé à comparaître devant la Cour de District de la dite paroisse de Sabine; j'ai lancé la présente proclamation et engage le bon peuple de cet Etat à prêter main forte à la loi afin d'arrêter et conduire devant la justice le criminel; et j'offre en outre au nom de l'autorité de cet Etat une récompense de deux cent cinquante piastres pour son appréhension et conviction.

Le dit McDermio ou McDermot *alias* John Clark, est Irlandais, âgé de quarante à cinquante ans, cheveux roux, yeux gris, figure tachetée de rousseur, grand et fort, sourcils blancs, taille d'environ 5 pieds 8 pouces.

Donné sous ma main et le sceau de l'Etat, le 23 juillet 1850, et la 75me année de l'Indépendance des E. U.

Par le Gouverneur: JOSEPH WALKER.

CHARLES GAYARRÉ, Secrétaire. 29juil—30f

AGENCE D'ASSURANCE MUTUELLE DE L'UNION,

90, rue du Camp,

CETTE Compagnie continue à assurer contre l'incendie, les risques maritimes et des fleuves, au plus bas taux. Cette Compagnie a en sus des sécurités habituelles données par les Compagnies mutuelles, un capital en caisse de cent mille piastres, ce qui avec d'autres valeurs s'élève à environ $450,000. Les bénéfices sont repartis entre les actionnaires et les assurés.

Références à la Nouvelle-Orléans;

Maunsel White & Co,	J. Fanning & Co,
Leverich & Co.	Geo. Foster & Co,
Martin & Stockwell,	Paradise, Lawrason & Co,
Bell & Stubbins,	R. C. Cammack,
U. H. Dudley,	Aaron Cohen,
E. J Hart & Co.	N. H. Brigham
Samuel Bell, caissier de la Banque du Canal.	Bernard Fallon,

13 nov—☞ JAMES H. SUYDAM, Agent

Charrues, Charronnage et Quincaillerie.

LES soussignés étant les seuls agents, pour la vente des Charrues de Maysville, Kentucky, des célèbres manufactures de Hall et de Ballenger, ont en magasin un grand assortiment en fonte et en fer battu, qu'ils offrent aux prix des manufactures. Savoir:

125 Charrues de Hall en fer battu, sans coutre,		No 1,	$5 50
103	"	avec	1 7 00
67	"	"	2 9 50
28	"	"	3 12 00
8	" Flukes	No. 1	10 00
13	"	No. 2	15 00
10	" Sub soil	No 1	7 00
75	" Ballenger en fer battu sans coutre	No 1	5 50
150	" avec coutre,	No 1	7 00
98	" avec coutre,	No 2	9 50
52	" avec coutre,	No 3	11 00
15	" Flukes	No 1	12 00
11	"	No 2	15 00
10	" Ballenger (Yankee extended Bar.)	No 1 3	25
98	" Extended bar	No 3	4 7
81	" Extended bar,	No 3	4 75

Ils ont en magasin 87 paires de roues avec essieux en fer, et tomcards de 2 à 5 pouces, et 29 paires de 2 à 5 pouces avec essieux en bois.

Aussi, 6 wagons complets avec essieux en fer, prix, $160 chaque.

2 Diables ou, Timber wheels, roues de 9 1/2 pieds de haut sur 7 pouces de large, $ 150.

Ils prennent des ordres pour toutes espèces de charronnage, et se débarquent sur les habitations aux prix de manufacture.

Avec un grand assortiment de Quincaillerie pour habitations, savoir: Chaines, Clous coupés et forgés, Haches de Hunts, Pelles à douille et Irlandaises, Pioches de toutes qualités, Couteaux à cannes, Pantures à plaques et à gonds, Meules pour moulins, Colliers gondronnés, Pétrins de bois, Cordes de Manille et goudronnées, Pierre de long pour moulins, et Passe-partouts, Limes de toutes espèces, Poules en fer avec roues de 7 pouces, et un grand assortiment de fer anglais et américain, Essieux en fer avec boites; Huile à lampes et de lin, Esprit de Thérebentine, Mastic, Vitres, et Peintures de toutes qualités.

HOGAN & TUREAUD, 29 Vieille Levée

7jan

Bas, Bobinets, Filets, Linge de table.

100 DOUZAINES chaussettes demi écru; 75 douz. bas blancs de coton pour dames;
6 caisses bobinet 13/4 pour moustiquaire;
5 do serviettes et essuie mains diapré & Huckaback;
4 do nappes bordées en couleur;
10 do toile d'Irlande supérieure;
4 do toile à draps blanche, 12/4;
3 do 5/8 et 3/4 mouchoirs batiste fil.

Venant d'arriver et à vendre par McDOWELL, MILLS & CO.

30juil 96, Gravier

Impériales pour le marché mexicain.

REÇU par le navire Otomoco, de Liverpool: 1,000 pièces 4/4 impériales, qualités supérieures;
1,750 pièces 7/8 do do do

A vendre par McDOWELL, MILLS & Co., 96, Gravier

30juil—2s

Cotons du pays.

35 BALLES Appleton 4/4 cotons écrus.
40 do Cabot do do do
33 balles Milledgeville 3/4 do do p. chemises.
40 do Ashland 4/4, Osnaburg épais.
30 do Landerdall 7/8 do do
15 do Ashland " Duck Canevas,
20 do cotonnades assorties, à vendre par McDOWELL, MILLS & Co.,

30juil—2s 96, Gravier

Aux Habitants Sucriers.

CHAUDIERES à sucres, grilles et gueules de fourneaux de toutes dimensions, de la fonderie Slacker, du Tennessee, constamment en main et à vendre par J. U. LAVILLEBEUVRE,

30 juillet 157, rue Carondelet.

EN débarquement du navire le Radius, de Bordeaux, et à vendre par les soussignés:

100 barriques vin rouge bon ordinaire.
100 barils vin blanc, 1re marque.

Leur magasin, situé à l'encoignure des rues Moreau et Mandeville, 3me municipalité, offre aux acheteurs un avantage incontestable tant par la modicité des prix, que par la variété et le choix des VINS, LIQUEURS et COMESTIBLES de toutes descriptions dont il est constamment alimenté.

26juil. BOYER FRERES.

Graines fraiches de jardinage.

Garanties de la récolte de 1849.

RECUS par la barque Arthur, de Philadelphie un grand assortiment de graines fraîches de jardinage:

Betteraves,	Laitues,	Giromons,
Haricots,	Melon musqués,	Radis,
Choux,	Melon d'eau,	Epinards,
Choufleurs,	Moutarde,	Squash,
Céleri,	Oignons,	Roquette,
Carrotties,	Pois,	Tomates,
Cressons,	Poivre,	Navets,
Concombres,	Persil,	

Les prix pour les jardiniers sont largement réduits. Les acheteurs sont priés de venir examiner ces marchandises avant d'acheter ailleurs.

WM DINN, agent, 20 Canal, 9 avril Nouvelles bâtisses de la Levée

Graines fraîches de jardinage.

LE soussigné vient de recevoir par le navire Atheus, du Havre, un grand assortiment de graines de jardinage: CHOUX FLEURS, BROCOLI, GRANDES LAITUES, CHICORÉE, RADIS, choux, &c.

Les jardiniers pourront s'approvisionner par livres ou boisseaux à des prix réduits.

18jn D. MAUPAY. 95, Camp.

Gas Portatif pour Lampes "VINCENT."

LES soussignés font savoir au public qu'ils se sont décidés à composer ce Gaz, à cause de sa grande demande, et qu'ils en auront toujours en leur établissement à vendre—à 75 cents le gallon

S. MASPEREAU & Co, 30juin No. 22, rue Condé.

THOMAS C. PAYAN & CO.

No 10, rue Canal, entre les rues Vieille-Levée et Chartres.

Manufacture No 311, Broad street, Newark, New-Jersey.

VIENNENT de recevoir par les navires Mediator, Ohio et Galena, un bel assortiment de marchandises de printemps qu'ils offrent à vendre à très bas prix pour du comptant.

HABITS—De toilette et négligé, genre Cerro-Gordo, Lamartine, bureaux, paletots d'affaires, sacs et habits à la Quaker.

PANTALONS—Avec et sans sous-pieds.

ETOFFES—Mérinos noir français, anglais, allemand et américain, mérinos fantaisie de toutes couleurs, alpacas soie et coton fantaisie, noirs, olive, vert, perle, coutils à carreaux, à raies et coutils blancs, gingas, toile brune, &c.

GILETS—Etoffes satin noir et fantaisie, bombasines, soie française, Florence d'Italie, soie torsée, cachemire d'été; coutils français, blancs et à dessins, do lustrés, &c.

TOILE—Chemises françaises et fabriquées dans le pays, articles supérieurs de $12 à $36 la douzaine; chemises brodées, chemises en calicot, ou à raies, do Hickory, do à devant de toile et autres; chemises de peau en toile, de soie, mérinos, agneau, tricots blancs, roses, chamois, &c.

300 paires bretelles américaines et françaises en gomme élastique, bas et chaussettes de fil et coton, mouchoirs de soie fantaisie, foulards, cravates; cols, et rubans pour le col de toutes les couleurs et de tous les prix.

Les planteurs, les marchands et les détaillants sont invités à venir visiter ce stock avant d'acheter ailleurs. Les quelques marchandises d'hiver qui nous restent en main sont maintenant offertes à très bas prix et presqu'au prix coûtant.

24 avril—3m THOMAS C. PAYAN & Co

Vermifuge Canadien de J. Wimer & Co.

Dépôt chez F. A. BERTRAND, *Encoignure Royale et Bienville.*

☞ La Louisiane entière toujours paya, celui où l'affection vermineuse revêt les formes les plus variées et les plus graves; et sans vouloir rattacher toutes les maladies de l'enfance à des affections vermineuses [illegible] ... [illegible] ... c'est le seul qui réunisse les trois qualités suivantes: d'être anthelmintique, purgatif et tonique. 19 nov.

[illegible] D'ASSURANCE MUTUELLE [illegible]

[illegible]

Do de [illegible]		
Do [illegible]		
Moins les primes ... payée	6,714 65	
Do de sur les assurances non terminées	60,547 51	—69,089 76
Primes gagnées pendant l'année		$630,741 38
Payé pendant la même période pour les pertes:		
Sur les incendies	$ 28,480 08	
Sur les risques de mer	70,319 67	
Do do fleuves	48,306 07	
	$147,036 82	
Montant des contre-assurances et dépenses, moins les intérêts et escomptes, &c	19,982 38	—167,019 14
Profits à partager		$463,722 44

La Compagnie rapporte en outre, qu'elle avait le 18 juillet, fin de l'année fiscale, l'actif suivant:

En bons et hypothèques sur des biens-fonds libres, dans les paroisses d'Orléans et Jefferson valant le double des sommes prêtées dessus	$ 32,600 00
Billets à recevoir	260,129 31
Dûs sur primes et en recouvrement	7,743 49
En caisse	58,950 41
Actif	$359,424 95

Les directeurs ont déclaré ce jour un dividende *de trente trois et un tiers* pour cent sur les primes nettes de l'année dernière, payable en *scrip* à dater du second lundi d'août prochain.

La Compagnie informe également qu'elle a commencé à prendre des ASSURANCES SUR LA VIE et qu'elle continuera à assurer,

LA VIE, L'INCENDIE, ET LES RISQUES DE MER ET DES FLEUVES.

Elle offre à la communauté tous les avantages d'une institution appartenant à la Nouvelle-Orléans; les bénéfices sont investis dans son sein et les garanties sont représentées par un capital de

TROIS CENT SOIXANTE MILLE PIASTRES.

THOMAS A. ADAMS, Président.

MOSES GREENWOOD, Vice-Président.

CHARLES J. MANSONI, Secrétaire.

Samuel Bell,	H. M. Wright,
Glendy Burke,	J. W. Zacharie,
Moses Greenwood,	Cornelius Fellowes,
J. A. Barelli,	C. T. Buddecke,
Wm P. Converse,	W. R. McCutchon,
David Hadden,	Louis DeSaulles,
John D. Bein,	C. A. Barrière,
J. W. Stanton,	O. L. Dabezieux,
Nathan Jarvis,	F. Ping y Puig,
George Jonas,	Z. Taylor,
F. Simms,	Wm Burgess,
J. F. C. Vies,	D. C. Randlett,
John M. Bell,	J. Riffard,
E. J. Walsh,	C. R. Wright,
G. S. Hawkins,	John O. Woodruff,
S. B. Sumner,	F. Y Carlisle.

Compagnie D'ASSURANCE MUTUELLE DES MARCHANDS ET PLANTEURS.

Fond permanent par acte d'incorporation $200,000

DIRECTEURS:

Wm. Laughlin,	C. S. Cutter,
Cuthbert Bullitt,	Ab. L. Van Bibber,
Jos. Menard,	Ig. Szymanski,
Eliot Robbins,	C. A. Bulkley.
Peter Marcy,	Wm H. Pattison,
Kendall Dunbar,	Wm Christy,
Samuel Jamison,	Charles Pride.
John Hall.	

WM LAUGHLIN, Président.

CUTHBERT BULLITT, Vice-président.

JOS. NASH, Actuary. EDW. RAWLE, Solliciteur.

WM CHRISTY, notaire.

JAMES JONES, M. D. / A. H. CENAS, M. D. } Médecins.

La Compagnie des Marchands et Planteurs, ayant un fond souscrit en espèces et billets parfaitement garantis et suffisant pour toutes les exigences, est prête à recevoir des demandes et à prendre des **assurances contre l'incendie, les risques de Mer et des fleuves** et sur la vie des blancs ou des esclaves, à son bureau, encoignure Sud-Est des rues Natchez et Camp.

Cette compagnie est établie sur le principe d'Assurance Mutuelle, de sorte que chaque assuré devient intéressé aux succès et participe aux profits réalisés, qui sont payables en espèces au lieu de coupons. 5 nov—1 an

HOTEL DU CHENE VERT A BILOXI,

TENU PAR Mme PRADAT.

LE public est informé que cet établissement, si avantageusement connu pour la salubrité de sa situation, la beauté de ses jardins, allées, kiosques et la tranquillité dont on y jouit, est maintenant ouvert aux visiteurs.

Les propriétaires ont profité de l'hiver pour améliorer et agrandir la maison. Cet hôtel peut maintenant recevoir deux cents pensionnaires de plus que l'année dernière, et les familles pourront avoir des maisons arrées complètement séparées de l'hôtel.

La table est servie avec une recherche toute particulière, les vins et les liqueurs sont des meilleures qualités.

Mme Pradat a engagé un orchestre composé de bons musiciens, et il y aura deux bals par semaine. La salle de bal a 100 pieds de long, elle est élégamment décorée et séparée du reste de l'établissement, afin de ne pas importuner les pensionnaires qui ne voudrai[e]nt pas assister au bal.

L'hôtel a engagé une compagnie de pêcheurs qui fourniront continuellement la table d'huîtres et de poissons frais de toute espèce, tels que: poissons rouges, truites, grognards, pompano, maquereaux espagnols et chevrettes.

L'établissement possède aussi un magnifique café, salle de billard, bateaux à promenades, et des maisons de bain pour les dames et les messieurs. On peut également se procurer des voitures et des chevaux de selle.

Mme Pradat informe le public qu'en rien n'a été épargné pour rendre l'hôtel du Chêne égal si non supérieur aux plus beaux établissemens de ce genre établis dans le Sud.

Les personnes qui désirent s'arrêter à l'hôtel du Chêne Vert, sont invitées à en informer le capitaine du steamboat, afin d'être débarquées au wharf de l'hôtel.

Les prix sont modérés. 18 mar—4m

EN magasin pour clore diverses factures,

20 barriques vin vieux Chateau Margaux,
25 barriques vin Leoville,
50 do do ordinaire,
50 barils vin blanc vieux Haut-Sauterne,
100 do do bon ordinaire,
400 do vin rouge diverses marques et qualités,
100 do vin blanc Haut Sauterne,
200 caisses absinthe suisse véritable, 1re marque,
30 do Kirschenwasser Yersin et Lecoultre.
100 1/4 cognac différentes marques et qualités,
20 1/8 do do do do.
15 balles bouchons pontus, de 20,000 chaque,
30 malle do surfines régulières,
20 damejeannes vides,
10 paniers de guignolet d'Angers.

N. DUDOUYT, 13, Toulouse.

6 aout

MAISON ROUGE,

ENTRE LES DEUX MARCHES.

MARCHANDISES nouvelles en débarquement du steam-ship Ohio, de New York,

8 caisses casimir nouveau genre.
13 do indiennes cochée do.
2 balles tartan carreaux bleus.
1 caisse alpacca noir, divers numéros.
3 do chemises devant en toile.
3 do chaussons coton écru.
2 do bas do blanc.
4 do mousseline blanche à carreaux.

En magasin, une grande variété de marchandises sèches trop étendue pour être détaillée, lesquelles seront vendues à des prix réduits.

Etant divers navires devant arriver sous peu de jours, un magnifique assortiment de marchandises sèches à bon marché. Les marchands de la ville et des campagnes et les habitans sont priés de venir de temps en temps examiner notre assortiment—

JOS. N. ROBERT & Co,

10aout entre les deux marchés—Maison Rouge.

A VENDRE à des prix très réduits, pour clore sa cargaison, par l'Arendal.

En Douane:

Cognac de M. Castillon jeune, 1846, 4e preuve.
23 futailles en 1/2, 1/4 et 1/8 de pipe.

En Magasin:

450 caisses vin rouge St Estèphe, Médoc, 1846.
41 do do Ch.-Marg et Ch.-Larose, 1842.
76 do on pan. huile d'olive de Bétou, Bordeaux
45 do absynthe de Yersin & Lecoultre.
22 do kirsch.
102 do vin blanc vieux H.-Saut. et H.-Barsac.
44 paniers Champagne de Massac et de Loyson.

S'adresser 177, rue St Pierre à

26juil NADAU DU TREIL.

BOUTEILLES.—100 paniers en débarquement de la barque Orbita et en magasin, à vendre par

11av J F BERCIER & Co, 54, Vieille Levée

VIN MUSCAT.—100 caisses première qualité en débarquement de la barque Orbita et à vendre par J F BERCIER & Co,

11avril 54, Vieille Levée,

25 PANIERS Champagne en débarquement du navire Pyramide, du Havre à vendre par TH. BAILLY BLANCHARD & CO.

17 juin—1m 99, rue de la Douane

Cuisines patentées de Beebee.

LES soussignés ayant été nommés par les manufacturiers qui ont obtenu la patente, seuls agents pour la vente de ces cuisines dans l'Etat de la Louisiane, informent le public qu'ils viennent de recevoir un grand assortiment de ces cuisines, tant pour bois que pour charbon, qu'ils offrent à vendre à des prix réduits et s'engagent de les faire poser partout où l'on pourra le désirer.

Ces cuisines ont l'immense avantage, outre celui d'une prompte cuisson, avec très peu de matière celui de chauffer autant d'eau que l'on peut en nécessiter pour la cuisine, bains, etc, ayant une bouilloire en cuivre contenant 130 ou 40 gallons qui est placée de manière à recevoir l'eau des WATER WORKS et la chauffer à mesure qu'on en retire.

Les personnes tenant maison, sont invitées à venir en examiner une, toute montée en leur magasin et se convaincre de la supériorité de ces cuisines sur tout ce qui a été introduit de ce genre dans le pays, tant en fait d'économie que de commodité

S MASPEREAU & Co, RueCondé, No. 22

7aout—☞

CAMOMILLE—3 barils camomille fraîche en débarquement et à vendre par P CUSACHS,

10 juil Encoignure Condé et St-Philippe

CAMPECHE—50 barils bois de Campêche, coupés pour les teinturiers, à vendre par P CUSACHS,

10 juil Encoignure Condé et St Philippe

Entrepot de Chanvre.

WESTERN & PHENIX.

LES soussignés, ayant dévoué les étages supérieurs des magasins Phenix et Western, exclusivement l'emmagasinage du Chanvre, afin de se conformer aux vues des assureurs sont préparés à recevoir et emmagasiner ces articles, à des conditions avantageuses. Ayant plusieurs presses dans le même établissement, ils sont aussi préparés à choisir et remballer de la manière la plus convenable et pour l'époque désirée, à bas prix.

EMERSON, TOURNE & Co, 15, Tchoupitoulas

mars

A VENDRE en débarquement du navire Ohio, venant de Bordeaux,

30 barriques vin St-Julien, bon ordinaire,
7 barriques vin blanc Haut-Sauterne,
90 barils do do

N. DUDOUYT, 13, Toulouse.

6 aout

CERISES à l'eau-de vie, absinthe et huile—100 caisses cerises à l'eau-de vie, 10 caisses absinthe Dubuc, 75 paniers huile d'olive de M. Sue, à vendre par FDO. DE FUENTES & Co,

5 aout 22, Vieille Levée.

CIGARES DE LA HAVANE—Un grand assortiment toujours en main, et à vendre par F. DE FUENTES & CO,

5 aout 22, Vieille Levée.

EN débarquement du navire O. J. Chaffee, de Bordeaux—80 barriques vin rouge, à vendre par FDO. DE FUENTES & Co,

5 aout 22, Vieille Levée,

EN débarquement du navire O. J. Chaffee, de Bordeaux—10 caisses papier à lettre, à vendre par FDO. DE FUENTES & Co,

5 aout 22, Vieille Levée,

CHAUX DE THOMASTON—1000 barils chaux fraîche, de Thomaston, en déchargement et au magasins, à vendre par THS BLOIS, 91, rue des Magasins

8 aout

CIMENT ET PLATRE—100 barils ciment diverses marques; 300 barils plâtre de Paris, en déchargement et en magasin, à vendre par THS BLOIS, 91, rue des Magasins

8 aout

SAUCISSONS POUR LA CALIFORNIE — 300 livres saucissons imitation de Lyon, arrangés dans des petites caisses de ferblanc, de manière à pouvoir être transportés facilement dans l'intérieur et à vendre par J. & J. TARDOS, 31, Vieille Levée

17 juin

EN magasin et à vendre par les soussignés—30 caisses de 12 paquets prunes sèches.

V & E MAIGNAN, 65—67, rue St-Louis

5aout

INSTITUTION [illegible]

[illegible]

... L'établissement possède un beau et vaste bâtiment bâti sur un plan spécial pour un grand pensionnat, et réunissant toutes les conditions de bien-être et de salubrité. Depuis les bâtiments, dépendances des Remparts, s'étendent des jardins, des cours ... destinés aux récréations et aux promenades des élèves; Le terrain en a été exhaussé et nivelé de manière à offrir en tout temps un emplacement agréable et salubre; et l'acquisition définitive, qui vient d'être faite d'un des jardins, assure pour toujours, à l'établissement, les avantages qui en résultent. Enfin, en y commençant les efforts et les résultats de dix années de travail, les Directeurs sont parvenus à former, dans le plus beau quartier de la ville, un *établissement* vraiment digne de ce nom, et de sa destination.

L'instruction est donnée également en *français* et en *anglais*: elle est variée, complète, et s'étend des premiers éléments jusqu'aux notions élevées de la *Littérature* et des *Sciences*.

Le personnel de l'enseignement reste le même, sauf un seul changement, qui a donné lieu d'attacher à l'institution un professeur, (M. F. LIGNERET) récemment arrivé de Paris, ou il est connu et apprécié de plusieurs hautes notabilités scientifiques et littéraires.

M. Ligoret est appelé, vû le nombre croissant des élèves, à partager l'enseignement des *premières classes* avec *M. A. Desrayaux* qui, de son côté, y consacre tout son temps. Une instruction plus rationnelle et plus forte doit ainsi s'étendre jusqu'à la troisième classe, et devenir une préparation plus intelligente aux études de la première.

L'enseignement supérieur en anglais reste sous la direction de *Mme K. Desrayaux*, anglaise de naissance et d'éducation, et du *Dr Macaulay*, dont la capacité est généralement connue.

Plusieurs dames, anglaises et françaises, se partagent l'enseignement des degrés secondaires et élémentaires, dans les deux langues.

En tout, un nombreux personnel est attaché à l'établissement, de manière à fournir à tous les emplois, d'enseignement ou de surveillance, des personnes d'une aptitude spéciale.

La musique (piano, harpe, solfège et chant) reste sous la direction connue de *Mme Desrayaux* et de *Mmes Berbiguier et Desforges*.

L'éducation religieuse et morale reçoit tous les soins que réclame son importance: *La première communion* surtout: est, pour les élèves catholiques, l'objet d'une sollicitude particulière. *M. l'abbé Lesnes* est, comme les années précédentes, chargé de *l'instruction religieuse*; et à cette instruction se joignent, comme moyens auxiliaires, les habitudes de travail, de régularité et d'ordre, destinées à influer sur la vie entière, en unissant au sentiment religieux la *conscience et la pratique du devoir*.

Le Prospectus plus détaillé se trouve chez MM. les Libraires, et à l'Etablissement.

27 sept—1an

INSTITUTION JEFFERSON.

53, rue Bourbon—Dirigée par J. G. LORD.

LE plan de cette institution comprend un système d'éducation général et très étendu. Les élèves y sont admis dès six ou sept ans et peuvent y rester jusqu'à ce que leur instruction soit complète ou qu'ils soient préparés pour une profession de leur choix. Ils sont répartis en classes suivant leurs dispositions et le degré d'avancement qu'ils ont atteint.

Le local est peut-être le plus convenable qu'il y ait en ville, avec de l'espace pour l'exercice et la récréation. On y trouve réunis tous les avantages que peut offrir un établissement formé sur une grande échelle.

Les professeurs sont hommes d'un talent éprouvé. Le bon ordre règne et la plus grande surveillance est exercée sur la conduite et les progrès des élèves.

Pensionnaires,	$33	par mois.
Demi-pensionnaires,	16	do
Externes au-dessous de 8 ans,	6	do
do do de 12 ans,	8	do
do au dessus de 12 ans,	10	do

Ces conditions comprennent la pension et l'enseignement des langues anglaise et française, l'écriture, l'arithmétique, la géographie, l'histoire, les mathématiques, la tenue de livres ...

Sont payés [illegible] médecine ...

Le Latin ou le Grec, ... BRIGGS,
L'Espagnol, l'Allemand ... 25, 1844.
La musique,
La danse, 6 do
L'escrime et les exercices militaires, — do

Les classes continuent toute l'année sans interruption. Heures d'étude, de 8 heures et demie jusqu'à 2, et de 4 heures et demie jusqu'à 6. 4sep—1an

MAISON D'EDUCATION POUR LES DEMOISELLES,

DIRIGÉE PAR

Mme VAN NOOTEN

TRANSPORTÉE A PLAQUEMINES, PAROISSE IBERVILLE (LOUISIANE.)

(Sera ouverte pour la réception de pensionnaires et externes le 11 février prochain.)

MME VAN NOOTEN ayant accompli son voyage en Europe et complété ses arrangements pour attacher à sa maison, d'une manière permanente, des professeurs dignes de sa confiance et de celle des parens, s'empresse d'en informer ses amis et le public. Les parens et les tuteurs sont respectueusement invités à visiter la localité vaste et spacieuse des lieux, ou, à la demande des principaux habitans de Plaquemines, l'institution a été transportée. De plus amples informations sont contenues dans le prospectus de l'établissement qui se trouve à l'académie même, et chez les libraires de la Nouvelle Orléans, ou, pourront être obtenues en s'adressant aux soussignés,

A Plaquemines.	A la Nlle-Orléans.
M. W. E. Edwards,	Le Rev. Dr. Neville,
Le Dr. Fin. Flement,	MM. Alfred Hennen,
M. Zénon Labauve,	James Robb,
	H. C. Cammack,
30janv—1 an	Fred Frey.

Pompes.—Appareils pour les Bains et les Cuisines.

JOHN McCARTY, plombier, No 124 rue du Camp, Nlle-Orléans, vient de recevoir un grand assortiment de robinets en cuivre de différentes grandeurs, pompes à force, pompes à bière, etc, etc, cisternes de cuivre pour les bains, installations de bains à douches. Réparations et posage de tuyaux de plomb, ainsi que toute autre espèce d'ouvrage dans sa ligne, réparations pour navires et bateaux à vapeur faites en peu de temps; tous les ordres seront remplis dans le plus bref délai à des PRIX MODÉRÉS. 1fév—

WILLIAM PRICE, Plombier,

No. 162, RUE POYDRAS,

A l'honneur d'informer le public qu'il entreprend toutes les affaires de ce genre et qu'il peut fournir des bains à douches chaudes et froides, bassins à lavabos, robinets à lieux d'aisances, fontaines, pompes de force, pompes à bière et autres arrangées dans le meilleur goût, tuyaux en plomb et plomb en feuilles de toutes descriptions et à employer de toute espèce de manière, poses et réparations de toute espèce à bord des navires. Les prix sont modérés. ☞ Il est en outre, AGENT pour les GATCHEL'S PATENT HYDRAULIC RAM.

7janv—1an

L. F. DELAMARE, fabricant de travaux de zinc, de plomb, cuivre, ferblanc et tôle, a l'honneur de prévenir ses clients ainsi que le public en général, qu'il a transféré son domicile rue de la Douane, entre Bourbon et Royale, et invite les Messieurs et Dames de cette ville à venir voir ses travaux de sa fabrication, ayant une connaissance supérieure à ce que l'on a fait jusqu'à ce jour, tant pour les ustensiles de ménage, tels que baignoires et baquets de toutes formes, fontaines à filtrer et autres, et quantité d'autres articles trop longs à énumérer, ainsique garderobes pour cabinets et chambres, garanties sans odeur, installations de bains, pompes et lavabos.

Spécialité de travaux de bâtimens en zinc, pour corniches, ventilateurs de toiture, chassis, dalles, tuyaux, etc.

Couverture en zinc garantie vingt ans sans réparation.

J. MENARD,

181, Vieille Levée, entre Quartier et Hôpital,

Graines fraiches de jardinage.

REÇUS par le navire Pyramid du Havre, un grand assortiment de graines, de choux, carottes, betteraves, laitues, chicorées, scaroles, cressons, persil, cerfeuilles, navets, radis, poireaux, oignons, concombres, squash, melons, céleri, piments, plein blanc et rose, tomates, choux-fleur. Aussi, en vente une grande variété de plantes et arbustes de choux en pots, à vendre à des prix très modérés. 1erjuillet.

Magasin de Musique et d'instruments de musique en liquidation.

T. E. BENOIT, No 78, rue de Chartres, entre Conti et Bienville, offre son grand assortiment d'instruments et de musique à des prix réduits, qui ne laisseront rien à désirer à l'acheteur pour le bon marché

Guitares de	$14 à $40.
Violons de	$1 25 à $12.

Flûtes, Clarinettes; Flageolets, instrumens en cuivre pour musique militaire, fournitures et accessoires pour tous les instruments à très bas prix.

La monture de cordes de guitare à 40 c.
do do de violon 25 c.

Musique classique et moderne,

40 pour cent de remise sur les prix marqués. MM. les marchands de la campagne trouveront un grand avantage en s'adressant à lui pour ce dont ils auront besoin dans cet article.

17 dec☞

COMPAGNIE D'ASSURANCE DE NASHVILLE.

Capital $300,000 payé

Surplus de 200,000 en réserve.

JAMES WALKER, JAMES A. PORTER, *Secrétaire. Président.*

ASSURANCES contre l'Incendie, les risques de Mer et Rivières, &c., faites au plus bas prix, en toutes parties réglées et payées avec promptitude au Bureau de l'Agence, No 33, rue du Camp.

24 mars—1an W. B. PARTEE, agent.

COGNAC—En débarquement du navire O. J. Chaffee de Bordeaux, et à vendre par le soussigné—

120 futailles Cognac Connié et Martis.
30 do do A. Dumaut jeune.

DOMINIQUE LANATA, No 9 et 10, rue Jefferson.

10 aout

EN débarquement du navire Ohio, de Bordeaux, 100 barils vin blanc Haut-Sauterne.
50 barriques vin rouge.

DOMINIQUE LANATA, 9 et 10, rue Jefferson.

10 aout

EN débarquement du navire Orlando, du Havre, et à vendre par le soussigné
25 douzaines fromages tête de Maure, 1re qualité.

DOMINIQUE LANATA, No 9 et 10, rue Jefferson.

10 aout

EN magasin et à vendre par le soussigné—toujours en mains et de premier choix—

1600 caisses macaroni et vermicelli, 100 caisses salaisons assorties, 1000 paniers huile Plagniol, 200 livres saucissons de Boulogne, 200 c. huile Bunyiappie, 30 caisses eau verte, 100 caisses eau fleurs d'orangers grands et petits modèles, 5 balles clous de girofles, 50 caisses maraschino, 30 barils plomb de chasse, 30 caisses abaynthe Suisse, 300 caisses vin Haut-Sauterne, 200 caisses vin rouge Château Belair, 200 do vin St Julien, 80 barriques vin rouge Brankfort 1844; 10/4 et 10/8 vieux Cognac. DOMINIQUE LANATA,

10 aout 9 et 10, rue Jefferson.

Rail-Road de Carrollton et de la Nouvelle-Orléans.—Nouvel arrangement.—Heures des départs.—Ouverture des Avenues, chemins de fer de Louisiana et Napoléon et réduction des prix à dater du 4 février 1850.

Billet pour toute distance au-dessus de l'Avenue Louisiana,	15 cents.
Billet d'enfans de 5 à 12 ans do do	10 do
do jusqu'à l'avenue (les enfans moitié prix),	10 do
25 billets pour aller aude-là de l'avenue ou de Carrollton,	$6 00
30 billets jusqu'à l'avenue,	4 00
Abonnemens personnels par mois, quelque soit la distance,	5 00

Les chars partant du dépôt de la rue Baronne commencent:

Chars par chevaux 6 1/2h.A.M.9 1/4 et 11 1/2 P.M.

do à vapeur toutes les heures de 8 h. A. M. à 8 heures P. M.

DE CARROLLTON.

Chars par chevaux—6 h. A. M. 8 h. et 10 h. P. M. do à vapeur, toutes les h. de 7 h. A. M. à 7 heures P. M.

LIGNE DE LAFAYETTE.

Quelque soit la distance (enfans moitié prix) 10 cts. 30 billets, $4 00

Billets personnels par mois, 3 00

Heures de départ.

De Lafayette, ... 6, 7 et 7 1/2 A. M.
De la rue du Canal ... 6 1/2, 7 1/2 et 8 A. M.
De Lafayette ... 7 et 7 1/2 A. M.
De la rue du Canal 7 1/2 et 8 A. M.

[illegible] ... 1/2 de Lafayette. JOHN HAMPSON, Ingénieur en chef.

4 fév

[illegible] ... de la ... ligne de Chartres.

21jn AUGUSTE MOLIER, No 20 rue St-Louis

Magasin a Louer.

A LOUER le magasin maintenant occupé par M. G. W. Duber, No 20, rue de la Douane entre Chartres et Levée. Possession en sera donnée en juillet. 6juin

A LOUER—Le magasin No 6, rue Conti, occupé présentement par MM. J. B. Planché & Co—Possession en sera donnée le 1er juillet. Pour les conditions, s'adresser à LEOPOLD JEANNET & Co,

20mai 23, rue St Louis

A louer.—UNE jolie résidence bien aérée, située rue Constance, entre celles des Orangers et Richard; on la louera à bon marché à un bon locataire, du 1er juin au 1er novembre prochain. Pour plus amples informations s'adresser à DUFOUR, WILLIAMSON & Co,

22mai 35, rue Natchez

A LOUER—Deux jolies résidences bien aérées, convenablement distribuées pour des familles, situées rue Condé, entre Hôpital et et Quartier. Pour les conditions, s'adresser à DOMINIQUE LANATA,

11jn rue Jefferson, No 9.

A LOUER—Un bureau au 2e étage, ayant balcon sur la façade, situé au No 13, rue Bienville.

Possession en sera donnée immédiatement. S'adresser à A. COUTIN & KANSON,

18jn 13. Bienville

A LOUER—Le rez-de-chaussée du beau magasin No 20, rue de la Douane. S'adresser à DE FOREST & Co.

1 août

A LOUER.

LE MAGASIN No 36, rue Gravier, occupé maintenant par MM. McCutchon & Co. On en donnera possession le 1er novembre prochain. S'adresser à EUG. ROCHEREAU & Co,

16juil 17 et 19, rue St-Louis

EN débarquement du navire Rajah, de N.-York, à vendre par le soussigné:

Sulfate, acétate et hydrochlorate de morphine.
Chloroforme, huile de Croton Tiglium.
Musc hors vessie; Opium.
Encre à marquer le linge, de Tarrant.
do do de do de Payson.
Racines d'iris et d'angélique.
Jalap, rhubarbe et ipéca en poudre.
Salsepareille du Dr Townsend.
Vermifuge canadien de Winer.
do de Fahnestock.
Magnésie effervescente de Tarrant.
Eaux minérales des sources de Saratoga.
Charpie anglaise, &c, &c, &c.
50 barillets tamarins frais de la dernière récolte.

E. B. MOUGIN, Pharmacien, Encoignure Douane et Dauphine.

12aout

EN GROS ET EN DETAIL, aux prix de Paris.

PARFUMERIE DE PARIS.

L. MURRY,

Manufacturier de Parfumerie fine, et de Savon de Toilette, a sa manufacture et son magasin rue de Chartres, No. 122, entre Conti et St. Louis. 5déc—1an

EN débarquement du navire O. J. Chaffee, de Bordeaux, et à vendre par les soussignés,

200 caisses vin rouge St-Estèphe Médoc.
300 do do do St Julien.
100 do do do Cantenac.
12 barriques do do St Julien.
50 do do do St-Estèphe.
100 do do do Sauterne.
57 1/2 do vin blanc Haut Sauterne.

FERRON FRERES, enc. Royale et Dumaine

5aout—15f

DAME [illegible] demande dans une maison de commission un Fancy and Military [illegible] ... S'adresser à ... The classes continue in ... DE FOREST & ... School hours from half past 8 until ...

CIGARES DE LA HAVANE—... toutes qualités et ... débarquement de la barque Milandon, et à vendre par D. BORNIO Jr,

2aout 34, rue Gravier

CIGARES DE LA HAVANE—13 balles de la Havane de différentes qualités et des meilleures marques, en débarquement de la goëlette Fairey, de la Havane, et à vendre par BORNIO JR.,

2 aout 34, rue Gravier.

CAFÉ DE LA HAVANE—300 sacs de première qualité, en magasin et à vendre par D. BORNIO Jr,

2 aout 24, rue Gravier

PICADURA—5 barils de première qualité, à vendre par D BORNIO Jr,

2aout 34, rue Gravier.

CIGARES DE LA HAVANE—Un grand assortiment des meilleures marques, telles que Cabanas, Yubarga, Partagas, Figaro, Havillana, Palma, Dos Hermanos, l'Ugues, Sol, Lira de Oro, Union, etc, en magasin et à vendre par D. BORNIO Jr,

2 aout 34, rue Gravier

VINS—60 barriques vin rouge Montferrand, 30 do do St Estèphe, 80 do do vieux St-Julien Médoc pour famille, 70 do do château Margaux do, 15 do do do château Lafitte do, 40 demi barriques do do château Margaux do, 60 do vin blanc Haut Sauterne, 70 do do Haut Barsac, 10 demi pipes cognac, 10 quarts do très vieux do, 6 huitièmes do do, à vendre par DUBUCH FRERES,

24 juil 77 rue St-Louis, entre Royale et Bourbon

200 CAISSES vin rouge St-Estèphe, 150 do do St Julien, 100 do château Latour vieux, 100 do château Lafitte, do, 130 do château Margaux, 70 do Cos d'estournel très vieux, 70 do château Margaux en 24 demi bouteilles, 100 do vin blanc Haut-Sauterne, 100 do do Haut Barsac, 60 do do en 24 demi bouteilles, absinthe, kirsch, anisette, liqueurs assorties, bouchons, damejeannes, curaçao, marasquin, huile Plagniol, champagne, etc. etc. etc. à vendre par DUBUCH FRERES,

24 juil 77 rue St Louis, entre Royale et Bourbon

EN débarquement du navire Radius, venant de Bordeaux:

40 barriques vin ordinaire Montferrat.
10 do vin Premiac de 1846.
40 barils vin blanc.

huitièmes eau de vie. 245 caisses Muscat.

A vendre par H NOEL & GUIRAUD, 24juil 103, rue Royale

ARTICLES DIVERS.—30 paniers huile d'olive, 15 barriques vin St Estèphe, 240 barillets graisse No 1, 5 barils vieux Porto, 20 caisses thé, 30 barriques porc salé; 20 demi quarts et barils bœuf, 300 caisses vin rouge assorti, 40 sacs café de Rio prime, 31 caisses blanc de baleine New-Bedford, 30 caisses chandelles de l'Etoile, 20 caisses tabac, 150 do savon, fantaisie et autres, 20 tierces jambons passés au sucre, 5 sacs pêches sèches, 20 sacs poivre et épices, 10 caisses citrons secs, 60 caisses vin de Porto, 15 boucauts sucre, 20 barils sucre écrasé et en poudre, 5 caisses sardines, 20 sacs bouchons, 10 barils vieux whiskey de Bourbon, 30 do rectifiés, 10 barillets tabac commun, 1 caisse tabac à fumer, 10 caisses tabac à priser, 100 damejeannes de 3 et 5 gallons, 5 barils huile de graisse, 10 douzaines langues de bœuf, 40 barils menu porc, 5 caisses fruits au jus, 10 caisses cornichons, 10 paniers champagne, 30 pipes eau-de-vie, qualités assorties, et à vendre par DUNBAR & BUCHANAN,

19juillet—a 22, rue Gravier.

Maison de Commission a Paris.

LES soussignés ont l'honneur d'informer leurs amis et connaissances en général, que leur maison à Paris se chargera à l'avenir des achats en commission de toutes espèces de marchandises soit pour les Etats-Unis ou tout autre pays. Leur longue expérience dans les affaires en général, les mettra à même de contenter ceux qui voudront bien les honorer de leur confiance. Ils se chargeront aussi des ventes en consignation à la Nouvelle-Orléans et Paris, tenant toutes les avances de fonds nécessaires à ce genre d'affaires à des conditions raisonnables.

30, Petites-Ecuries, Paris.
21, Magasins, N. O. } H. DE GOER & RIFFLARD

15av—

C. GODIN

Libraire, Relieur et Papetier,

133, RUE DE CHARTRES, 133,

Vient de recevoir un bel assortiment de boites de Bureaux.

Atelier de reliures en tout genre.

Seines, Fil à seines et Amorces.

P. LEVERRIER, rue Chartres, 76, vient de recevoir et offre à vendre aux prix les plus modérés, un grand assortiment de Seines pour la pêche et plusieurs millions de capsules ou amorces françaises, marque P. L. en boites de 100 et 200 en tre qualité et son imitation allemande. 22 jt

Dépôt d'Eau de Cologne en qualité supérieure à tout ce qui a été présenté sur la place.

P. LEVERRIER, 76, rue de Chartres, entre Bienville et Conti, offre à vendre au dessous des prix de Paris de l'eau de Cologne, qualité supérieure en litres, demi litres, quart et huitième de litres ainsi qu'en rouleaux et en boites.

Bonne qualité à $1 50 le gallon;
Surfine qualité à 2 50 le gallon;

Avec ces qualités d'eau de Cologne, les marchands de la campagne et de la ville peuvent contenter leurs acheteurs et faire encore un très bon bénéfice. 4 fév

PIANOS.

J. FAIVRE, facteur de pianos.

BREVETÉ A PARIS,

Pour le système en fer perfectionné.

A L'HONNEUR de prévenir le public qu'il vient de recevoir un nouvel assortiment de PIANOS PICOLO demi obliques. Il garantit l'avantage de son système en fer, spécial sous tous les rapports. Quoiqu'un puissent dire quelques personnes peu connaisseurs le son, loin d'être strident, est velouté et d'une pureté remarquable.

J. FAIVRE a également en magasin des pianos PLEYEL ET ERARD avec les soi-disantes améliorations de barres montantes de sapin de Riga, doublé de chêne de Russie, et le sommier croisé en sens contraire, système qui, du reste n'est autre que celui qui a toujours été employé.

J. FAIVRE, 47 rue Conti,

29nov entre Chartres et Passage de la Bourse

MARCHANDISES NOUVELLES.

EN magasin et en déchargement des navires Sultana, Maid of Orleans, Quebec, Wabash, Lucas et Allegheny, du Nord, et W. V. Kent, de Liverpool:

5 caisses cotonnade;
10 do casimirs noir et façonné;
3 do et 2 balles drap noir et façonné;
4 do satinet bleu et noir;
4 do et 2 balles couvertures;
7 do alpaca façonné et noir;
20 do d'indiennes imprimées;
7 balles flanelle rouge et blanche;
2 caisses do imprimée;
2 balles do croisée;
10 caisses coton blanc;
10 do coton écru;
4 do gingas;
2 do coutils croisée;
2 do nappes en couleurs 5/4 et 10/4;
1 do do serviettes françaises;

Et un grand assortiment de chemises de peau et caleçons en laine et coton, gants, châles, articles pour modistes, bas de soie et flanelle, coton en bobine, mousseline de laine, &c., à vendre par

L. HAAS,

20 mars—6m 47, rue de Chartres.

BOTTES, SOULIERS ET BRODEQUINS—416 caisses, en déchargement des navires Middlesex et Cornelia, à vendre par R. G. HOBBS & Co,

8 aout 16, rue de la Douane.

LES SIEURS BOYER FRERES, tiennent constamment dans leur magasin situé à l'encoignure des rues Moreau et Mandeville, 3me Municipalité un grand assortiment de vins rouges et blancs, de marques supérieures, cognac, genièvre de Hollande et du Nord, rhum, whiskey, &c, &c. Leur grosseur de toute sorte une cuvée ... les plus grands avantages aux familles qui voudront bien les honorer de leur confiance. 25 avril

A VENDRE par le soussigné, en débarquement du brick Niko, de Bordeaux, et de la barque Maria Eugenia, venant de Marseille,

460 barriques vin rouge, 20 barriques vin blanc, 180 barils vin blanc, 1250 caisses vin rouge, 50 barriques vin rouge de Sermons.

G. M. LUCAS,

20 juillet—30f 25, Bienville.

A VENDRE en débarquement du navire O. J. Chaffee, venant de Bordeaux,

30 barriques vin rouge St Estèphe,
25 demi-barriques Haut-Barsac,
... Sauterne,
9 do do de vinaigre blanc.

A vendre par DUBUCH FRERES,

7 aout 77, St-Louis, entre Royale et Bourbon

[illegible]

4 [illegible]
[illegible]
15 ... Madère;
20 ... Xerès;
100 caisses vin rouge et blanc de toute marque;
200 paniers Champagne;
20 caisses absinthe suisse, marque Pernod;
40 do Kirsh do do
40 do fruits à l'eau de vie;
6 1/2 et 1/4 cask eau de vie;
20 meules gruyère. 30mai

Marchandises Suisses.

8 balles guinghams de différentes largeurs;
4 do madras;
1 do bretelles.

Mousselines, mouchoirs et robes brodées, en magasin et à vendre par H. NOEL & GUIRAUD,

20mai 103, rue Royale

EN MAGASIN ET A VENDRE PAR

A. DELAMARE,

No 25, rue St-Louis

15 quarts pipes cognac, Duneau jeune, 4e preuve,
25 do do do Rochelle, Camus, do,
15 do et 8 1/2 do do United Proprietors,
12 do et 4 do do do Pinet Castillon 1846,
4 1/2 et 5 quarts do Pasteau Charruyer,
8 do et 4 do do O Dupuy, pâle 1846,
100 barriques vin rouge (bon ord.) différents crûs,
6 do do do famille Margaux Médoc,
60 do do do vieux Brinckfort,
60 barils vin blanc Sauterne et Barsac,
20 do do vieux do,
15 do Madère de Sicile,
1 pipe vieux do Old Reserve,
1 do do do Old London Particular,
1/2 do do do Old Palethiato,
100 paniers champagne Anser Brand,
20 do Ducal Grape,
35 do Capt. May,
50 do Gen. Taylor,
100 caisses vin rouge St-Julien et St-Estèphe,
20 do do 24 1/2 bouteilles,
25 do do Léoville,
40 do do Haut-Talence,
50 do do Château-Lafite,
20 do do 24 1/2 bout. do,
20 do vieux vin Haut-Brion,
100 do vin blanc Haut-Sauterne,
40 do do do 24 1/2 bouteilles,
8 pipes genièvre de Hollande,
1 puncheon rum de Jamaïque et 1 Ste-Croix,
1 do Irish Whiskey.
150 gallons Moyeult nouvellement importée,
4 quarts pipes cognac Otard Dupuy 1842, et un assortiment général de tous les articles en liquide, nécessaires aux cafés. 13 juin

EN magasin et à vendre par LOREILHE & CO. *Encoignure Douane et Royale,*

20 1/2 et 1/4 pipes cognac de preuve S. Richard,
10 1/4 do do do do do,
10 1/4 do do de Propriétaires Unis,
10 1/4 do do de Conise & Martin,
5 1/4 do do do Pellevoisin,
5 1/4 do do do Jobo Pinet,
70 barriques St-Julien, St-Estèphe, Montferrand
20 do vin rouge Quayries pour famille,
7 do do Chateau Lambert,
10 do do St-Julien 1840 et 1842,
50 barils vin blanc Haut-Sauterne et Barsac,
10 do do Preignac,
10 1/4 Madère, 10 1/4 Xerès, 25 1/4 Porto,
600 caisses vin rouge St-Brion J. R. Larrieu prop.
20 do do Pape Clément La Mission,
25 do grand vin Chateau Latour,
25 do Gruau Larose,
300 do St-Julien, St Estèphe et Léoville,
40 do vin blanc Preignac,
75 do Barsac et Sauterne,
200 paniers champagne Cordon Rouge,
25 do do 1re qualité Irvoy, 40 do Grape
25 do Crown, de Jacquesson fils,
7 pipes genièvre de Hollande,
10 c., 15 paniers chaque, anisette de Bordeaux,
100 damejeannes de 5 gallons et 15,000 bouchons,
50 paniers guignolet d'Angers,
50 caisses marasquino, curaçao et liqueurs,
10 caisses 1000 1/2 bout. sardines, 150 do abcis the sauer et kirsch, 150 do vermicelli et macaroni
300 demi boîtes raisins secs (Layers) 26 juin

BON MARCHE!

LES soussignés ont l'honneur d'appeler l'attention ... les articles suivants qu'ils vendront en gros et en détail à des prix les plus réduits possibles:

20 caisses et balles jaconats anglais,
4 do do do français,
500 pièces rideaux brodés très riches,
500 do mousseline unie et façonnée, qualité assorties,
2000 do bris coton, 8 et 9 yardes, 1re qualité,
1500 douzaines mouchoirs batiste, par 6, très fins,
1000 pièces mouchoirs foulards pure soie, nouveaux dessins.
4 balles bis fil, écru et blanc,
500 douzaines mouchoirs Vecoua,
1200 do Madras et imitation,
7 caisses alpaccas assorties de qualité,
1300 courtepointes de 9 à 12/4,
15 caisses toile d'Irlande pour chemises,
3 do plaids 7/8 et 4/4 pur fil,
3 do toile à drap, 10 et 12/4,
3 do ginga pur fil ordinaire,
2 do do do superfin,
2 do do Union,
10000 douzaines fil noir glacé No 30 à 72,
120 grosses agrafes plaqué No 1 à 4,
150 balles coton écru, 4/4, marques diverses,
120 douzaines cravates crêpe, ainsi qu'un assortiment général d'articles de fantaisie, tels que ... gants chevreau, soie et fil parapluies et ombrelles, etc.

P. F. COMER & CO.

N. BRADNER SMITH,

Marchand Commissionnaire, 89, rue Gravier,

A reçu une commission pour prendre des actes et représenter des absents, pour administrer des serments, prendre des témoignages, recevoir des preuves. Il tient ses pouvoirs des gouverneurs des Etats suivants, savoir: MAINE, NEW-HAMPSHIRE, VERMONT, RHODE ISLAND, CONNECTICUT, NEW YORK, NEW-JERSEY, PENNSYLVANIE, OHIO, MICHIGAN, WISCONSIN, INDIANA, ILLINOIS, MISSOURI, KENTUCKY, TENNESSEE, CAROLINE DU SUD, CAROLINE DU NORD, ALABAMA, MISSISSIPPI, FLORIDE et TEXAS. 20avril—1an

EN débarquement des navires Eli Whitney et Oscar, venant de Bordeaux, et à vendre par les soussignés, sur la Levée ou à leur magasin à l'encoignure des rues Moreau et Mandeville, 3me Municipalité.

140 barriques bon vin rouge pour famille.

BOYER FRERES, Encoignure

10juin Moreau et Mandeville, 3me Municipalité

Semoule ou Farine.

A l'usage des familles, hôtels, restaurants et bateaux à vapeur.

Cet ingrédient infiniment supérieur au riz, tapioca etc., connu depuis des siècles en France, en Italie et en Allemagne où l'on en fait une consommation générale, devient très économique dans les ménages pour l'usage journalier des soupes; également délicieux à préparer certains mets. D'un bon goût, il fortifie l'estomac, convient aux malades et convalescents, à vendre par

J F BERCIER, 54, Vieille Levée.

3av

INCESSAMMENT attendu par les navires Jane Pennell et Emma Watts, de Bordeaux, et à vendre par les soussignés:

145 barriques vin rouge (marques diverses) et bon ordinaire. BOYER FRERES,

Encoignure Moreau et Mandeville, 3me

25 avril Municipalité

NOUVEAU SYSTEME DE VIDANGES A LA POMPE,

AVEC DESINFECTION.

TRIMAILLE, Entrepreneur.

OFFICE PASSAGE DE LA BOURSE, No. 9, ENTRE ST-LOUIS ET CONTI.

N. B.—Ne pas confondre son système avec celui d'un entrepreneur, qui prétend opérer par le moyen d'une pompe...., tandis qu'il se sert tout simplement d'une charrette à nègre, et qu'il ne connait de la désinfection que l'odeur qui est tout ce qu'il a emporté du service du sieur Trimaille.

Nouveau Système de Vidange

PAR LE MOYEN D'UNE POMPE

Et l'emploi d'une substance qui rend l'opération complètement inodore,

Par B. DURACHER & CO.

Bureaux No 135, encoignure St-Anne et Dauphine, et No 1, Passage de la Bourse, entre Douane et Bienville, Nlle-Orléans. 15 juin—1an

BARRES ET CERCLES EN FER, en décharge ment du navire Florida, de Liverpool, et à vendre à bas prix et au lots à la convenance de acheteurs.

180 paquets cercles en fer anglais des diamètres suivants: 7/8, 7/16, 1/2, 5/8.

4640 barres fer anglais comme suit:

3 5 barres 3/4; 140 do 7/8; 56 do 1; 30 do 1 1/4 26 do 1 1/2; 230 do 5/8 carré, 309 do 3/4; 184 d 7/8; 45 do ... 28 do 1 1/4; 212 do 1 1/2x3/8; 92 d 3 1/2x7/16, 77 do 1 1/2x1/2; 140 do 1 1/4x1/4 179 do 1 1/2x3/8; 70 do 3/4x1/4; 34 do 1 1/4 3/4; 117 do 1 3/8x1/2; 86 do 1 3/8x3/8; 64 do 1 3/8x7/16; 60 do 2x1/2; 116 do 1 1/4x1/2 580 do 1 1/2x3/8; 100 do 1 1/2x1/2; 36 do 1 1/2 1/4; 104 do 1 3/4x1/2; 40 do 1 3/4x1/4; 30 d 2x1/2; 255 do 1 3/4x5/8; 102 do 1 1/2x3/4; 35 d 2x3/8; 85 do 2x1/2; 36 do 2x5/8; 51 do 2 1/2x3/4; 34 do 2 1/2x1/2.

DUFOUR, WILLIAMSON & Co, 35, rue Natchez

13jn

A VENDRE en magasin par F. ROUMIEU, rue St Louis, No. 20,

40 barriques vin rouge bon ordinaire, marque Montferrant.
40 quarts cognac diverses marques.
40 barils vin blanc diverses marques.
40 barils whiskey, diverses qualités, Irish, old Monongahela et Bourbon.
10 barils peach-brandy
4 do cherry do
40 caisses absinthe de Yersin & Lecoultre.
50 paniers champagne, diverses marques.
150 paniers guignolet.
1000 do anisette, diverses marques.
100 caisses curaçao, divers modèles.
100 do maraschino do
100 do eau de vie de Dantzick.
100 do eau verte stomachique.
200 do liqueurs extrafines, bouteilles gravées.
150 do do surfines.
250 do do fines.
25 barils merise, diverses qualités.

Sirops assortis, eau de fleur d'oranger, &c, &c.
Et tout ce qui compose l'assortiment des cafés.

30juil☞ F. ROUMIEU.

EN débarquement du navire Radius, venant de Bordeaux, et à vendre par le soussigné:

40 barriques vin rouge St- Julien;
40 do do St. Estèphe;
12 do do Médoc pour familles;
40 demi-barriques Haut Sauterne;
20 do do vinaigre double de Bordeaux;
20 quarts cognac de preuve, Th. Moulerin;
40 huitièmes do do do;
40 caisses Sauterne;
450 do St. Julien;
100 do St. Estèphe;
250 do vins "Symons," bouchés à l'émeri, "Gruau Larose" Haut Brion" Ch. Gisconrs" "Léoville" "Margaux" "Cantenac" "Sauterne."
100 paniers bouteilles vides.
7 balles de 20 sacs de 200 ch. bouchons superfins
30 caisses de 12 paquets pruneaux secs;
100 paniers anisette extra-superfine de Chauvet.

20juil V. & E. MAIGNAN, 65, St-Louis.

EN débarquement du brick russe Ferdinand, de Bordeaux,

20 barriques vin rouge bon ordinaire, marque St-Julien Médoc.
50 paniers anisette superfine de Champion;
200 caisses vin rouge St. Julien.

A vendre par A. DELAMARE, 25, rue St-Louis

6juil

EN débarquement du navire Jane Henderson, de Rotterdam—

MOSELLE	5 caisses vin Winnengen 1846,		
do	5 do do Brauneberg,		
do	5 do do Scarburg,		
HOCK	5 do do Erbach 1846,		
do	5 do do Charlottenberg 1846,		
do	5 do do Marcobrun 1834,		
do	5 do do Johannesberg do		
do	5 do do Sparkling Moselle 1834		
do	5 Sparkling Rheinwein, à vendre par		

A. DELAMARE, 25, rue St-Louis

C. L. BERTRAND, Lampiste,

FERBLANTIER, ZINGUEUR,

Rue Royale, No. 217,

PRÉVIENT le public qu'il vient d'ouvrir une fabrique de TRAVAUX EN ZINC, tels que: baignoires, bains de siège, bains de pieds, bidets, ... installation de bains, nouveau genre de filtre ..., couvertures en zinc garanties vingt ans, doublage en tout genre. Réparation de tuyaux, gouttières, cercueils, modérateur Silvan, Chandeliers et quinquets.

Le soussigné ne négligera rien pour satisfaire les personnes qui lui accorderont leur confiance.

6juil—1an

[illegible] ... Corr ... 27 aout

MEUBLES! MEUBLES!

Pour cause de départ.

PAR N. VIGNIÉ, Encanteur.

MERCREDI 28 août 1850, à 4 1/2 P. M., il sera vendu à l'encoignure des rues Remparts et St Pierre,

Un assortiment de meubles consistant en lits, armoires, sophas, chaises, tables à manger et à cartes, toilettes, lit de repos, glaces françaises, chandeliers, porcelaine, verrerie, ustensiles de cuisine &c.

Aussi un bon piano de la manufacture de Pleyel Harpes, violons &c. &c.

Un grand assortiment de fleurs en pots. 27 aout

VENTES A L'ENCAN.

Marchandises d'automne et d'hiver.

PAR F H PETITPAIN.

JEUDI, 29 août, il sera vendu à 10 heures, à son magasin d'encan, No 8, rue du Canal,

60 colis marchandises d'automne et d'hiver, consistant en partie de Kentucky Jeans, tweeds de Saxons, casimirs de fantaisie et Saxons, flanelles coton bleu croisé, denims, coutils, indiennes, coton blanc à draps 12/4, cotons blancs et écrus, coton nankin, étoffes rayées, alpaccas, coton écru croisé, indiennes bleues et noires, indiennes à meubles, &c. &c.

Et 30 lots marchandises sèches assorties. Conditions libérales à la vente. 28aout

Vente par ordre des Gardiens du Port.

PAR BERNARD TURPIN, Encanteur.

JEUDI 29 courant, à 10 heures, il sera vendu à l'encan, au Lower Picayune Tier, par ordre et sous l'inspection des Gardiens du Port:

Un lot de cordages, un bout de chaines et une aussière et zinc provenant de la goëlette TWO FRIENDS. 28 aout

PAR S. GUINAULT, Encanteur.

Vente sans réserve.

IL sera vendu vendredi, 30 août 1850, à 5 heures et demie de l'après-midi, aux piquets du vieux Canal et du lac Pontchartrain—

Un beau chaland en bon état, ayant 30 pieds de long, sur 10 pieds de largeur, très convenable pour le transport des coquilles et du sable, ayant été construit il y a un an, tel qu'il est maintenant aux piquets du lac Pontchartrain.

Conditions —comptant. 29 aout

Vente posicive de la ville de Milneburg sur les bords du Lac Pontchartrain et faisant face au Rail Road, à 15 minutes de distance de la Nouvelle-Orléans,

PAR BONNEVAL & BENIT, *Encanteurs.*

EN vertu d'une résolution adoptée par l'hospice Milne pour les garçons, le 16 mai 1849, et par ordre de la société pour voir au secours des orphelins, il sera vendu positivement lundi, le 9 septembre 1850, à midi, et les jours suivants, à la Bourse St Louis, toute cette portion de terre faisant face ou Lac Pontchartrain, la rue des Champs Elysées, au Pontchartrain Rail Road et la rue Amen, et divisée par terrains par Alexandre Milne. Chaque lot mesurant au moins 60 pieds français, sur 120 de profondeur, quelques uns se trouvent dans le voisinage des deux îlots bien remblayés sur lesquels on se propose de construire les hospices créés par Alexandre Milne et d'autres font face au Lac et au Rail Road.

Les conditions sont—Que tout acquéreur pour une somme excédant $100 aura le droit de couper du bois dans toutes les rues face aux terrains vendus et sur toutes les places réservées sur le plan, à compter du moment qu'il aura complété sa vente et pour toujours.

Un plan de la dite ville sur une grande échelle fait par Castaing et Giroux, sera déposé à la Bourse, quelques jours avant la vente.

Les termes sont—1/5 comptant, le reste à 1, 2, 3, 4 et 5 ans, sans endossement, avec hypothèque sur les lots vendus.

Actes de vente par devant Antoine Doriocourt, notaire public, aux frais des acquereurs.

16 aout—12

Vente par catalogue.

Eaux-de-vie, Vins, Huile, etc.

PAR BERNARD TURPIN, encanteur.

MERCREDI 4 de septembre prochain, à 10 heures et demie A. M., il sera vendu, au magasin de M. E Cabuzac, importeur, No 34, rue de la Vieille Levée, pour clore diverses consignations,

774 futailles eaux-de-vie, des marques suivantes: J. J. Dupuy, J. Augustin, A. F. Andrieu, Mathieu Chauyer, Jac & Co., J. & F. Martell, Vor Bitz, W. B. Fleury, Gaard, Dupuy & Co., J. A. Cahuzac, etc. 15 pipes genièvre de Hollande "Key Brand." 50 barils vin blanc, 300 caisses vin rouge St Julien, 819 paniers huile "Plagniol" quarts et demi bouteilles, 350 caisses cerises à l'eau-de-vie, 200 paniers champagne mousseux, 100 caisses eau de fleur d'oranger, etc.

Conditions: $300 comptant, au-dessus de $300, 60 jours, au dessus de $ 400, 4 mois, au dessus de $1,000, six mois, pour des billets endossés à la satisfaction du vendeur.

N. B. Les catalogues seront prêts de bonne heure, le jour de la vente. 22 aout—12f

Vins et Eau-de-vie a Vendre par

J. MORIN, 136, Vieille Levée.

50 BARRIQUES vin de Bordeaux pour l'ordinaire de différentes marques,
25 barriques vin vieux de St-Emilion,
10 barriques vin vieux de Marcaux,
20 barriques vin de Roussillon F. Durand,
10 barriques Bergasse,
10 barils porter, F. Durand.
5 barils Muscat de Roussillon F. Durand

EAU-DE-VIE.

50 quarts de la marque J. Lenud, cognac,
25 quarts de la marque A. Bienille, Cognac,
25 quarts de la marque de Montezun, en champagne de cognac. 3savril

Vin de Bordeaux en barriques et en caisses,

38 BARRIQUES VIN, Montferrand, véritable, importé pour familles—10 barriques vrai Bassens, pour idem—8 barriques vin Pauillac, dito—7 barriques vrai St-Julien Médoc, dito—2 barriques vrai Avezin Médoc—7 demi barriques idem—2 barriques vrai Chateau Margaux, dito—3 barriques et 2 demi barriques vrai Chateau de Pez, dito—7 barriques vrai Pique Caillou-Médoc, dito—12 barriques et 8 demi barriques Montferrand, vrai vin de Bordeaux Montferrand—18 demi-barriques vin St-Emilion—20 demi-barriques vin blanc de Grave—50 barils vin blanc Sauterne, très supérieur—2,000 caisses vin St Julien Bordeaux—60 caisses St-Estèphe, supérieur—100 caisses vin blanc Haut Sauterne—En magasin et à vendre par

F. DE FUENTES & CO,

17juil 22, Vieille Levée

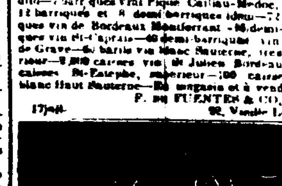

Rue St-Pierre 89, entre Royale et Bourbon, au premier, se trouve une Eau de Cologne, bien supérieure à celle que l'on vend chaque jour. Trompé par d'élégantes étiquettes chargées de titres pompeux, on achète souvent des très mauvaises, celle que l'on offre aujourd'hui est dégagée de tout charlatanisme; on la vend à la bouteille au prix très modéré, on peut en prendre une demi bouteille ou un quart, et chacun pourra par ce moyen s'assurer de la bonté de cette eau admirable et salutaire qui rivalise, bien certainement avec celle de Jean Marie Farina.

8 mars—6m

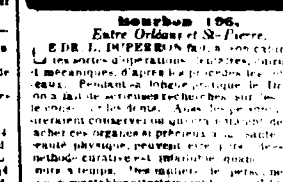

Bourbon 196,

Entre Orléans et St-Pierre.

LE DR L. DUPERRON fait, à son cabinet les sortes d'opérations dentaires, chirurgicales et mécaniques, d'après les procédés les ... nouveaux. Pendant sa longue pratique le Dr Duperron a fait de sérieuses recherches sur les moyens le conserver les dents. Aussi de personnes qui ... fièrement conservé ou qui ... de ... acheter ces organes si précieux à la santé et à la beauté physique, peuvent être parfaitement ... méthode curative et ... [illegible] ... nombre.

Le cabinet est ouvert de ... heures du matin ... heures de l'après midi.

[illegible] 13 mai

Dr. P. BLANCHARD

Chirurgien dentiste, a l'honneur d'informer le public qu'il est de retour à la Nouvelle-Orléans et qu'il vient d'ouvrir un cabinet, **Rue Royale, No 104**, au premier, entre les rues Conti et St-Louis, vis-à-vis la Banque de l'Etat de la Louisiane. 28 ju—1a

Fabricant de Fourneaux Economiques.

CLAVEZ & Co,

Rue de Chartres, 135, entre Toulouse et St-Louis

ON trouvera dans leur magasin de toutes grandeurs, de fourneaux portatifs, et tous les ustensiles nécessaires à la cuisine, à des prix très modérés. 11 aout

10,000 SANGSUES—Reçues par le steamboat Ohio, à vendre en gros et en détail, à l'entrepot général, rue de l'Esplanade, encoignure Casacalvo, aux prix les plus modérés.

12juil J. P. SOUBIRAN.

GRAND ASSORTIMENT DE SANGSUES HONGROISES ET MARAICHAINES—Arrivées récemment du Havre, par l'Aust... et à vendre chez M. Provost, rue Bourbon, No ..., entre Dumaine et Ste-Anne.

10,000 sangsues hongroises et suédoises, arrivées du Havre par le Magnolia, et à vendre au même dépôt 3 janv—6m

FABRIQUE D'EAUX GAZEUSES

NOUVEAU PROCEDE

Au moyen duquel on peut obtenir des eaux supérieures à celles que l'on a fabriquées jusqu'à ce jour.

LE seul mérite de l'Eau de Seltz particulièrement consiste à tenir en dissolution la plus grande quantité possible de gaz acide carbonique: ce résultat ne peut s'obtenir que par une forte pression du gaz contre l'eau; on a employé pour produire cet effet des appareils d'une grande complication et par cela même difficiles à faire fonctionner, dont le fini ne permettait pas de pousser l'opération au-delà d'une certaine limite, limite trop restreinte. De là vient que bien des personnes se plaignent que les eaux ne sont pas piquantes et que presque toujours il faut prendre, pour déboucher les bouteilles, une trop grande peine. Le gaz doit être en très grand excès, pour qu'il puisse chasser vivement le bouchon aussitôt qu'on coupe le lien qui le retient à la bouteille et que même il projète une portion du liquide ... bulles.

C'est ce résultat ... jusqu'à présent on n'avait pas obtenu ... difficultés et que l'on obtient aujourd'hui ... nouveau système de machines dont la simplicité ... à la force, qui permet au soussigné de fabriquer des eaux de première qualité et fournir au public qu'il trouvera chez lui constamment des eaux minérales artificielles gazeuses en grandes ... bouteilles.

L. PINAC, Pharmacien

4 août Encoignure Dauphine et d'Orléans.

FARINA de Rocher, Arrowroot, Sagou perlé, Tapioca, Orge mondé, Bois de Campêche, Fustic, &c, dernièrement reçue et à vendre chez

H. BONNABEL,

11 juillet 37, rue Tchoupitoulas.

[illegible] ... Compagnie ... FALCON ... [illegible] ... partira ... de la ... Lafayette ... Les ... parfaitement disposées ... Un médecin expérimenté est attaché au service du steamer.

Prix du Passage:

Pour New-York—Salon des dames	$ 75
— Entrepont	60
Pour la Havane—Salon d'avant	25
	35

Les passagers pour la Havane devront se munir de passeports.

Les passagers pour New-York se transfèreront à la Havane à bord du steamship Georgia.

Nul passage ne sera considéré arrêté s'il n'est payé.

Tous les bills de passage ou de fret doivent être réglés au bureau des agents.

PARADISE, LAWRASON & CO, 106, rue des Magasins

20 aout

POUR LA CALIFORNIE

VIA **CHAGRES.**—Compagnie des steamers de la Malle des Etats-Unis.—Le magnifique steamer neuf FALCON, sous le commandement du lieutenant H. J. Hartstene, de la marine des Etats-Unis, partira mercredi 28 août, à huit heures précises, avec les malles de la Californie et de l'Oregon.

Prix du Passage,

Pour Chagres, à la Chambre,	$80
Hamacs,	65
A l'entrepont, nourriture et l'équipage,	45

Nul passage n'est considéré arrêté s'il n'est payé. Les billets doivent être pris chez les agents.

PARADISE, LAWRASON & Co, 106, rue des Magasins.

☞ Un médecin est attaché au service de cette Compagnie. 21 aout

POUR LA BALISE, la Passe du Sud Ouest et la Côte—(Deux fois par semaine).—Le bateau à vapeur MONTEREY, capitaine John Dimitry, partira de la Nouvelle-Orléans pour les débarcadères ci-dessus, tous les samedis à 10 heures du matin, et sera de retour en ville les lundis soirs.—Il repartira ensuite pour **Pointe-a-la-Hache** tous les mercredis à 10 heures du matin, et sera de retour le jour suivant.

Pour fret ou passage s'adresser à bord, au bout de la rue St Louis, à la Nouvelle-Orléans, à DE LA CROIX & CO., ou à CHAS. DE BLANC,

10, rue de la Douane, nouvelle-bâtisse.

[illegible] ... INDIANA, capt. E. Dimitry, continuera ...

PARTIE DE PLAISIR

à la portée de chacun.

Malle des Etats-Unis

LIGNE DU MATIN—Pour Covington et Mandeville, Lewisburg et Madisonville.—Le steamer LENORA, capitaine Elisha M... partira exprès pour les voyages du lac, trois fois par jour, aller et retour ... pour le retour ... heures A. M.

Passage de ...	25 cents.
...	50 cents.

Ligne du soir pour

MANDEVILLE, LEWISBURG et MADISONVILLE.—Le magnifique steamer JENNY LIND capitaine T. W. Dunnica, partira de l'extrémité du chemin de fer Pontchartrain tous les jours après l'arrivée de 4 heures et pour le retour ... de Madisonville via Lewisburg et Mandeville à 6 heures du matin ... Le dimanche le Jenny Lind partira pour ... ci-dessus après l'arrivée ... et les chars de 8 heures ... pour ... 7 heures du soir.

☞ Prix du passage, 25 cents.

Pour plus amples informations, s'adresser à PAYNE & HARRISON, rue Poydras, 66. STEVENSON D. MERRITT & Co, 7 rue Gravier, N O.

W... CUSHING & Co, ... J. F. BERCIER & Co, 54, Vieille-Levée.

6 juin

Paquebot régulier du lac Pontchartrain.

PASSAGE REDUIT A 25 CENTS.

Le paquebot régulier OLIVIA, commandé pour le présent par le capitaine J. W. Hodimas, partira à l'avenir pour MANDEVILLE, Lewisburg, Madisonville et Covington, comme suit:

DÉPART DE LA NLLE-ORLÉANS.

Lundi par ... chars de	8	heures.
Mardi do do	1	do,
Jeudi do do	1	do,
Vendredi do do	1	do,
Samedi do do	2 1/2	heures,
Dimanche matin	8	do.

DÉPART DE COVINGTON.

Mardi, 5 heures A. M. | Vendredi, 5 heures A. M.
Jeudi, 5 do do, | Samedi, 5 do do.

L'OLIVIA partira de Mandeville tous les dimanches soirs via Lewisburg et Mandeville et arrivera en ... pour le retour des chars de 7 heures P. M. Il ... aussi le lundi matin pour les chars de 8 heures A. M.

Pour plus amples informations s'adresser à bord ou à EUGENE ROCHEREAU & Co, 17 et 19 rue St Louis

ou à MARTIN & Co. / LEWIS ALCUS. } Covington.

Un sac aux lettres, déposé chez M. Judson, encoignure Camp et Canal, sera fermé tous les jours à midi. 27 juin

Pour la cote, Pointe a la Hache et les forts.—Le steamboat bon marcheur FASHION, Capitaine J. MARTIN, partira pour M... aller et retour en ville tous les lundis soir ... partira tous les mercredis à 10 heures A. M pour ... et sera de retour le lendemain.

POUR LE HAVRE—Paquebot ... de ... 20 courant—Le ... VENBRIDGE, capt Taylor, ... son chargement engagé et chargeant, partira promptement ... Il peut recevoir ... passagers de chambre. S'adresser au capitaine à bord, ... No 7, Première Municipalité.

H. V. BAXTER, 79, Commune, ou à J. P. WHITNEY, 81 Camp.

Ligne de paquebots de Stanton.

POUR NEW-YORK—Levant par ... cette semaine—Le navire fin voilier ... capitaine Parker, ayant la plus grande partie de son chargement engagé et chargeant, partira ... Pour balance de fret ou passage, s'adresser à bord, vis-à-vis la rue St-Joseph, ou à J. W. STANTON & Co,

12aout Encoig. Magasins et Lafayette.

POUR LA HAVANE—Le brick anglais de 1re classe, JOSEPHINE, capt. ... ayant partie de son chargement engagé partira sous peu pour le port ci-dessus. Pour balance de fret ou passage, s'adresser à bord ou à FDO. DE FUENTES & Co,

22, Vieille Levée.

POUR NEW-YORK—Ligne de paquebot de Stanton entre New York et la Louisiane:

UN DÉPART PAR SEMAINE.

Cette ligne se compose des navires suivans:

Navire N. B. PALMER, capitaine Robson,		
" ST-CHARLES,	"	C. Hillard,
" HERO,	"	C. R. Griffith
" J. G. COSTER,	"	N. P. Dulley,
" SOUTHERNER,	"	J. Sullivan,
" GOSHEN,	"	G. S. Brewster,
" OSWEGO,	"	T. Ingersoll,
" CLIFTON,	"	J. B. Ingersoll,
" HUDSON,	"	J. G. White.
" TORONTO,	"	Gideon Parker

Les paquebots ci-dessus sont bons marcheurs de première classe et commandés par des capitaines expérimentés. Ils seront remorqués en montant et en descendant le fleuve, et partiront régulièrement. Les cabines sont belles et les passagers recevront les soins possibles. Ni le capitaine ni les consignataires ne seront responsables d'aucun objet qu'on ... valeur ou leur forme, et un connaissement ... Pour fret ou passage s'adresser à bord, vis-à-vis la rue St-Joseph, ou à J. W. STANTON & Co, Enc Magasins et Lafayette

LIGNE OMNIBUS DE LAFAYETTE ET NOUVELLE-ORLEANS.

... THOMAS & Co informent le public ...

... voiture ...	... A. M.
Dernière do à	8 do P. M.

De la rue du Canal:

Première voiture à	6 1/2 heures A. M
Dernière do à	8 1/2 heures P. M.

Départs du bas de la ville:

... Coton d'en bas ... Municipalité ... voiture à	5 heures A. M.
...	7 3/4 ... M.

De la rue ...

...	A. ...
Dernière do	... P. M.

... est pas permis de fumer dans les omnibus ... y a des dames.

[illegible] No 59 ...

[illegible]

[illegible] ... TIBLIER ... devant ... Tablier ... les soussignés préviennent le public ... de la Nouvelle-Orléans ... et de la campagne ... en général, qu'ils ... ce qui ... de ... marchandises ... un prix coutant, se composant d'un grand assortiment ... Corbeilles et importées par un de ... ... arriver de France. Les dames ... ... trouveront leur avantage.

TIBLIER FRERES, ... Encoignure Dumaine et ...

N. B. Toutes les personnes ... ... sont priées de ... le plus ... délai.

M. C. Tiblier, encoignure Hôpital et Conti, devant se retirer entièrement des affaires offre à vendre les marchandises de ce magasin avec la même ... que celle désignée ci dessus. Nouvelle-Orléans, le 3 mai 1850. 7 mai—4m

VINS ... 100 futs ... de la marque connue F. Durand. J. & J. TARDOS, 31, Vieille-Levée.

22 juillet

VINS EN BARRIQUES—20 barriques vin Haut Talence pour famille. J. & J. TARDOS, 31, Vieille-Levée

VINS EN CAISSES—1,000 caisses vin des marques suivantes, Haut Talence, St Emilion, Julien, Margaux Médoc. J. & J. TARDOS, 31, Vieille-Levée

22 juillet

GUIGNOLET—20 caisses d'une qualité supérieure et à vendre à bas prix pour clore. J. & J. TARDOS, 31, Vieille-Levée.

22 juillet

CHAMPAGNE—500 paniers de Hippolite De ... à Epernay et H. Paul & Co, à Rheims. J. & J. TARDOS, 31, Vieille-Levée.

22 juillet

TABAC EN FEUILLES DE ... De la Vuelta de Abajo, à vendre par FDO. DE FUENTES & Co, ...

17av

VIN DE XERES en barils, ... à vendre par FDO. DE FUENTES & CO, 22, rue Commune.

17av

46—Conti—46.

RICHARD,

FABRICANT DE BILLARDS,

Successeur de B. ANTOINE,

A L'HONNEUR de prévenir le public en général que l'on trouvera constamment chez lui des billards neufs et d'occasion. Il se charge de même de toutes les réparations concernant cette partie.

On trouvera chez lui tous les accessoires utiles à la salle de billard, plus de bonnes bandes élastiques en caoutchouc, en lisière, au choix des clients, répondant de la solidité et de la régularité de son ouvrage.

Il fait et accepte toutes commandes pour la ville et la campagne.

Ayant une grande pourloie fourneaux économiques, on trouvera à son magasin au choix des clients et à différents prix, de fourneaux de diverses grandeurs, ainsi que les accessoires nécessaires à la cuisine. 30 nov

VIN DE PORTO—300 quarts Porto, en magasin et à vendre par P LONGIS, 47, rue Vieille Levée.

5aout

POTASSE—4 boucauts en débarquement, à vendre par P. CUSACHS, Encoignure Condé et St. Philippe,

6 aout