Mairie de la Nouvelle-Orléans.
CONSEIL GÉNÉRAL.
Séance de mercredi 5 avril 1848.

R[illegible] ... Signé, GEORGE ALLAN, Président.

[illegible] ... approuvé le 20 ...

HOTEL et JARDIN, ... résidences du Sud.

L'Hotel et les Jardins de Carrollton ... au bout de la rue du Canal à ... Carrollton [illegible]

HOTEL DE BILOXI.

[illegible]

HOTEL DES CHÊNES-VERTS

TENU PAR Mme FRADAT

[illegible]

Revolution de 1848.

[illegible]

E. ROCHEREAU & Co.

ALFRED KEARNY & Co.

H. DE GOER & RIFFLARD,

A. CARRIERE, 24 Vieille Levée.

MARCHANDISES au drawback — 14 caisses de Gingham reçues par le navire Creole de New-York, ayant droit au drawback, à vendre à bas prix par DUFOUR, DURAND & CO.,
2 mai 25, Chartres.

A Une Assemblée du Bureau de Santé de la Paroisse d'Orléans, qui a eu lieu au Bureau, 86 rue du Canal, le 28 juin 1848.

Il a été résolu que le Bureau de Santé de la Paroisse d'Orléans accepte l'offre faite par M. Massey de tenir toujours en main du virus de vaccine frais, qu'il distribuera gratis à MM. les médecins de la Nouvelle Orléans, à sa pharmacie, encoignure Camp et Gravier, et que le Secrétaire soit chargé de faire publier cette résolution dans le journal officiel.
1 juillet A. HESTER, Secrétaire.

MAIRIE DE LA NOUVELLE-ORLEANS.
CONSEIL GÉNÉRAL.
Séance de mercredi 14 juin 1848.

Ordonnance relative aux steamers employés comme bateaux de transport.

Il est ordonné par le Conseil Général de la Nlle-Orléans que sur les bateaux à vapeur employés par certaines personnes pour transporter des denrées ou autres marchandises leur appartenant, de la ville aux raffineries, habitations ou autres endroits situés dans un rayon de dix milles de la limite supérieure ou inférieure de la ville et réciproquement, il sera prélevé comme taxe de levée vingt piastres par jour, pendant tout le temps que les dits bateaux resteront dans les limites de la ville.
(Signé) JAMES J. DAY, président.
Approuvé le 20 juin 1848.
(Signé) A. D. CROSSMAN, Maire.
Pour copie conforme.
29 jn H. BIER, commis.

Avis aux Voyageurs et aux Habitants.

PHARMACIE RASPAIL.

LE soussigné vient de recevoir par le navire Lorena, du Havre, quelques boîtes contenant une pharmacie complète de Raspail. Chaque boîte contient

Eau sédative, huile camphrée, alcohol, pommade, sirops, goudron, sparadrap, camphre, poudre et grumeaux de camphre, grumeaux et pilules d'aloès et en général tout ce qui est nécessaire pour se panser et pour se traiter soi-même, suivant Raspail. Prix modéré. VICTOR HEBERT,
24 juin 149 rue de Chartres

Pianos et Pianinos de HENRY HERZ.

WM F. MAYO informe le public qu'il vient d'être nommé par M. H. Herz, unique agent pour la vente de ses GRANDS PIANOS et PIANINOS. La vogue méritée qu'ont obtenu ces instruments dans ce pays-ci, et sa demande incessante qu'il a lieu, a engagé Wm F. Mayo à ouvrir une salle de vente où ces pianos seront exposés. Il appelle aussi l'attention sur les Pianinos qui n'ont pas d'égal pour la richesse du son et l'élégance de la forme, réunissant à la solidité le brillant et la facilité de toucher. Ils ont obtenu la médaille d'or du premier degré, prix le plus élevé offert par le gouvernement français. Ces instruments sont généralement recherchés en France, en Angleterre et en Allemagne.

M. Wm. F. Mayo prie les personnes qui désireraient faire acquisition de pianos, de prendre l'avis de MM. les professeurs, et désire les éloges que la presse a accordés à ces instruments lorsque M. Herz les a introduits dans ses Concerts.

Il y aura toujours un assortiment complet au dépôt No 5, rue du Camp, à 3 portes de la rue du Canal. 5juin

Veritable occasion

J. FEATEL, horloger bijoutier, rue de Chartres, Encoignure Conti, a l'honneur d'informer le public [illegible] ... marchandises sur [illegible]:

Montres d'hommes;
do de dames;
do savonnettes anglaises.

[illegible] grand assortiment de montres en or et en argent.

[illegible]

Argenterie, savoir :

Couverts en argent,
do do à filets,
Couteaux [illegible]

Les personnes qui voudront bien visiter son magasin [illegible] prix auxquels sont [illegible]

J. Featel [illegible]

A VENDRE chez V. Hébert, rue de Chartres—LE WHIP POOR WILL OU LES PIONIERS DE L'OREGON, par Amedee Bouis, Louisianais. 26mai—2m

Aux Marchands, Habitants et Médecins de la campagne.

ON trouvera chez le soussigné des médicaments, [illegible] produits chimiques, instruments de chirurgie, [illegible]
A. A. PEYCHAUD,
25 juin 124, rue Royale.

LES soussignés viennent de recevoir par les navires [illegible] batiste brodés nouveautés [illegible]

Au drawback.

[illegible]
H. DE GOER & RIFFLARD,
21, Magasins.

Chaux de Thomaston, Ciment, Plâtre, &c.

A VENDRE, [illegible] barils chaux fraiche de Thomaston, [illegible] ciment romain et hydraulique, [illegible] plâtre de Paris [illegible]
ALFRED KEARNY & CO.
22, rue des Magasins.

POUSSIÈRE de marbre [illegible]
JOHN HAYMAN & Co.,
78, rue Poydras et 11, Magasins Rouges, 3me Municipalité. 20 avr

CHAUX—1000 barils chaux de Meadow Rock [illegible]
JOHN HAYMAN & Co.
78, rue Poydras et 11, Magasins Rouges, 3me Municipalité. 26 avril

CHAUX—[illegible]
JOHN HAYMAN & Co.
78, rue Poydras et 11, Magasins Rouges, 3me Municipalité. 26 avril

BOTTES, SOULIERS ET BRODEQUINS.—En débarquement du navire [illegible] assortiment de [illegible]
G. W. DUNBAR,
30, rue de la Douane.

JOHN McCARTY, MECANICIEN,
No. 134, Rue du Camp.

VIENT de recevoir un nouvel assortiment de [illegible] françaises de beaux dessins [illegible] Il pose et répare les [illegible] il entreprend toute espèce [illegible] 13 fév—1an

Au Magasin de Grande Variété,
TATOUT FRÈRES.

REÇOIVENT par les arrivages de France, d'Angleterre, d'Allemagne et du Nord, un grand assortiment [illegible]

TATOUT FRÈRES,
18 déc No. 161, rue de Chartres, enc. Toulouse.

LE CONSEILLER DES DAMES.

JOURNAL complet des travaux d'aiguille;—Revue et gazette des femmes, rédigé par les sommités littéraires et d'artistes, donnant 800 dessins par an; des gravures de modes, romances, quadrilles, dessins de broderies, &c. &c.—L'abonnement part de novembre 1847.

Prix—$4 par an, payables d'avance.—On ne souscrit pas pour moins d'une année.

On s'abonne chez V. HEBERT,
149, rue de Chartres.

N. B.—Avec le numéro d'avril (qui vient d'être reçu) les abonnés recevront à TITRE DE PRIME, LE GRAND LIVRE DE LA MAITRESSE DE MAISON, registre de comptabilité, disposé de façon [illegible] 29jn

CHAUX—300 barils bonne chaux fraiche du Cap Girardeau, à vendre par
P. R. MONSSEAUX,
Rue St Louis et Vieux Bassin, au Marble Yard.
1er juillet

Cuisines patentées de Beebe.

LES soussignés ayant été nommés par les manufacturiers qui ont obtenu la patente, seuls agents pour la vente de ces cuisines dans l'Etat de la Louisiane, informent le public qu'ils viennent de recevoir un grand assortiment de ces cuisines, tant pour le bois que pour charbon, qu'ils offrent à [illegible]

Ces cuisines ont l'immense avantage, outre celui d'une prompte cuisson, avec très peu de matière [illegible]

Les personnes tenant maison, sont invitées à venir en examiner une, toute montée en leur magasin, et se convaincre de la supériorité de ces cuisines sur tout ce qui a été introduit de ce genre dans ce pays, tant en fait d'économie que de commodité.
7août—1a S MASPEREAU & Co,
Rue Condé, No 221

THÉRÉBENTINE—90 barils, à vendre à bas prix par ALFRED KEARNY & Co,
14 juin 20 rue des Magasins

LIGNE D'OMNIBUS DE LAFAYETTE ET NOUVELLE-ORLEANS.

HART THOMAS & Co, informent le public que les départs de leurs voitures auront lieu à dater de ce jour, comme suit:

De la rue Jackson, Lafayette:
Première voiture, à - 6 heures A. M.
Dernière do à - 8 do P. M.

De la rue du Canal:
Première voiture, à 6 1/2 h. A. M.
Dernière do à 8 1/2 h. P. M.

Départs du bas de la ville:
De la Presse à Coton d'en bas, 3me Municipalité.
Première voiture, à 6 heures P. M.
Dernière do à 7 3/4 h. P. M.

De la rue du Canal:
Première voiture, à 6 1/2 h. A. M.
Dernière do à 8 1/4 h. P. M.

Il n'est pas permis de fumer dans les omnibus lorsqu'il y a des dames.
Billets à vendre au No. 52, rue des Magasins.
22 mars—1an

Chemin de fer du golfe du Mexique.
Encoignure Champs-Elysées et Bons-Enfans, 3me Municipalité.

A PROCTORVILLE.—Lac Borgne.
Distance, 27 milles.
Prix du voyage: 75 cents; enfans et esclaves: 35 c.

ARRANGEMENT D'ÉTÉ.
Départs de la ville.
A 6 heures A. M. A 12 heures M.
A 9 heures A. M. A 5 heures P. M.
Départs du Lac Borgne.
A 5 heures et demie A. M. A 1 heure P. M.
A 8 heures et demie A. M. A 6 heures P. M.

Restaurat et Hôtel à Proctorville, Lac Borgne, tenu par M. Garcia, Wm. Trumu et autres.

Le steamer anglais touche à l'Ile-aux-Vaisseaux le 2 de chaque mois, en allant à la Vera Cruz, et le 21 ou 22 lors de son retour pour la Havane et l'Angleterre. 31 mars

EN déchargement du navire Oscar, de Bordeaux:
100 barriques vin rouge, C. Bellexue, Baurech.
80 do do St Emilion.
25 do do Montferrand.
20 do do St-Estèphe.
10 do do Laffite.
6 do do Chateau Margaux.
25 demi barriques vin blanc Haut Barsac.
11 do do do Haut Sauterne 1840.
5 futailles de 30 g., eau de vie fine champagne
26 caisses de 12 bouteilles bouchées en verre, vin rouge Chateau Laffitte.
20 do do do do Latour.
20 do do do do Margaux.
21 do do do do Gruau Larose.
20 do do vin blanc chateau d'Yquem.
a vendre par VIC. MAIGNAN,
27 juin 87 rue St Louis

FOIN—100 balles excellent foin de l'Est, en débarquement du navire Manchester, à vendre par J W STANTON & Co,
25 juin Encoignure Magasins et Lafayette

SEL—100 tonneaux sel de Marsala, première qualité de Trapani et en déchargement de la barque Eliza Thornton, 3me municipalité: à vendre par L. H. GALE,
27 jn 93, Commune.

EN débarquement du navire Oscar, de Bordeaux, Cognac Pellevoisin:
10 demi pipes, 4me preuve, cognac Pellevoisin;
30 quarts do do do do
60 huitièmes pipes 4me preuve, do
100 paniers, lignolet;
45 caisses absinthe;
7 do prunes à vendre par
TH. BAILLY, BLANCHARD & Co,
26jn 99, rue de la Douane

VIN rouge et vinaigre—58 barriques vin rouge, 18 barils vinaigre de vin blanc (Meunier frères). En débarquement du navire l'Oscar et à vendre par S. D. GRATIAA,
26 juin 35, Natchez.

VINS et eaux de vie, ayant droit au drawback—300 demi quarts et huitièmes de pipes vin de Xeres.
10 quarts de pipe eau de vie J. J. Dupuy 4me preuve, à vendre par
26 jn S. D. GRATIAA, 35, Natchez.

1500 caisses vins rouge et blanc diverses marques et qualités, en magasin et à vendre par S. D. GRATIAA,
26 jn 35, Natchez.

CONSERVES ALIMENTAIRES—
1500 boîtes sardines à l'huile marque Deffez, Co
3000 2/3 " "
500 boîtes et demi truffes du Périgord
350 " " et quarts pâtes truffes "
500 " " petits pois.
400 " ceps à l'huile. S. D. GRATIAA,
25 juin 35, Natchez.

CHAMPAGNE—210 paniers vin de Champagne cordon vert et marquis de Lorme, en magasin et à vendre par S. D. GRATIAA,
26jn 35, rue Natchez.

VIEUX Chambertin—50 caisses Chambertin, article très supérieur et à vendre par S. D. GRATIAA,
26 jn 35, Natchez.

A VENDRE, en débarquement du navire Oscar, de Bordeaux:
40 barriques vin rouge bon ordinaire,
111 barils vin blanc Haut Sauterne,
526 caisses vin rouge, par POUGET FILS,
26 juin 19, rue Conti, entre Chartres et Levée

CASSE fraiche en débarquement, tamarins en barils, camphre et sel ammoniac raffiné, etc. etc., à vendre par H. BONNABEL,
26 juin 37 rue Tchoupitoulas, enc. Natchez

COGNAC dans les magasins de la douane, à vendre par les soussignés:
100 quarts pipes eau de vie John Durand La Rochelle
15 demi do do do.
14 ditto do do J. Eraud 6me preuve
18 quarts do do do
14 ditto do vieux cognac Jean Louis.
9 demi do Maglory.
16 quarts do do do.
23 quarts do Otard, Dupuy & Co.
20 quarts do Pinet, Castillon & Co.
10 barils do ditto.
12 mai J & J TARDOS, 15 Conti

EAU DE VIE.—En débarquement du navire Oscar, de Bordeaux,
10 demi pipes cognac 4me preuve, de la marque Rasteau Charruyer,
30 quarts do do do do
2 demi pipes cognac de J. J. Dupuy,
10 quarts do do do à vendre par
RAYMOND CABUZAC,
23juin 34, Vieille Levée.

VIN DE CHAMPAGNE—400 paniers champagne, en bouteilles et 1/2 bouteilles, de la marque A. Pavillier, ayant droit au drawback, à vendre par AUG. MOLIER,
23juin—6f No 90, rue St Louis.

VINAIGRE DE VIN BLANC—46 barils vinaigre de Bordeaux, à vendre par AUGUSTE MOLIER,
23juin—6f 90, St Louis.

SARDINES A L'HUILE—4000 boîtes et demi boîtes sardines à l'huile de la marque bien connue B. Guilloux, ayant droit au drawback, à vendre par AUGUSTE MOLIER,
23 juin—6f rue St Louis No 90.

EN déchargement du navire Oscar, de Bordeaux:
100 quarts pipes eau de vie Ph. Godard.
10 demi do do J. J. Dupuy.
10 quarts do do do
175 barriques vin Chateau Margaux et St Julien.
1157 do do do do
500 demi-boîtes sardines, marque Levesque, à vendre par E. ROCHEREAU & Co,
23 juin 17 & 19, rue St Louis.

EN débarquement du navire Cato, capt. Bertrand, venant de Bordeaux:
50 demi barriques vin blanc Haut Sauterne.
50 paniers anisette superfine.
55 caisses cerises à l'eau de vie.
25 do fruits assortis, à vendre par
VIC. MAIGNAN,
23jn 87, rue St Louis

EAU DE VIE—4me preuve, ayant droit au drawback:
20 demi pipes, à vendre par VIC. MAIGNAN,
23jn 87, rue St Louis

VINS EN CAISSES—500 caisses St-Julien, ayant droit au drawback, 100 do St Estephe; 50 do Pauillac; 100 do Margaux; 25 do Chateau d'Issan; 50 do Sauterne, en bouteilles et en demi bouteilles et à vendre par VIC. MAIGNAN,
23jn 87, rue St Louis

VINS FINS en barriques, diverses marques, vin blanc en demi barriques, fruits à l'eau de vie, cerises, vinaigre, bouchons, &c. à vendre par VIC. MAIGNAN,
23jn 87, rue St Louis

COGNAC—Vieux cognac 1819, 20 quarts de pipe à vendre par VIC. MAIGNAN,
23jn 87, St Louis

A VENDRE par le soussigné, en débarquement du navire Cato, venant de Bordeaux:
300 barriques vin rouge, de diverses qualités.
280 barils vin blanc.
531 caisses vin rouge St Julien Médoc.
105 do vin blanc Haut Sauterne.
50 do absinthe suisse de Sauvageot, Bruneton & Co.
10 quarts de pipe cognac Castillon.
En magasin, d'importations précédentes:
100 barriques vin de Marseille.
120 do vin de Bordeaux.
3000 caisses vin rouge.
120 do vin blanc
40 paniers vin de champagne.
6 quarts de pipe cognac Castillon.
100 paniers anisette superfine de Champion.
En Entrepôt:
500 caisses vin rouge St Julien.
20 juin—1m G M LUCAS, 30 Bienville

BOTTES, SOULIERS ET BRODEQUINS—115 caisses en déchargement des navires Alleghany, Oregon et Emmy Taylor, comprenant un assortiment complet pour la ville et la campagne, et en magasin, à vendre par
G. W. DUNBAR,
20 juin 30, rue de la Douane.

FOIN—375 balles foin de l'Est, en débarquement de la barque Genessee, à vendre par
J. W. STANTON & CO,
20jn enc. Magasins et Lafayette

CONCORDANCE entre les LOIS HYPOTHÉCAIRES étrangères et françaises — contenant les textes et résumés des lois hypothécaires de 53 Etats, par M. ANTOINE DE ST JOSEPH.
Dépôt chez LELIEVRE, Libraire, No 210, rue Royale. 19 juin

A VENDRE à bon marché pour du comptant une machine à vapeur de la force de 35 chevaux, et d'une construction parfaite. Cette machine est établie sur le modèle le plus en usage pour un moulin à scie, ou une presse hydraulique à coton. Pour plus amples informations, s'adresser à MM. Cook & Stiles, 135, Nouvelle-Levée, 2de Municipalité. 28fev

MARCHANDISES au draw-back—Reçues par les derniers arrivages, et à vendre à bas prix par les soussignés:
8 caisses jaconats anglais.
5 do indiennes anglaises.
10 do ceintures en crêpe de Canton, couleur, écarlate.
4 do ceintures do do assorties en couleur.
2 do mouchoirs Verona; 2 balles coton blanc.
Aussi—20 caisses indiennes américaines.
10 balles coton écru, marque Anthony.
1 caisses foulards de soie.
2 do coton noir pour paletots.
3 do véritable nankin.
8 do listados blancs.
2 do guinghams, 30 pouces.
1 do foulards coton imprimés.
1 do dentelles, imitation valenciennes.
DUFOUR, DURAND & CO,
30 mars 25, Chartres

EN débarquement du navire Oscar, de Bordeaux, et à vendre:
105 barriques vin St Julien Médoc,
50 barils vin Haut Sauterne,
1000 boîtes sardines
DOMINIQUE LANATA,
24 juin Nos 8 & 10, rue Jefferson.

CHAUX—1500 barriques chaux de Thomaston, du rocher de Madow, en débarquement des bricks Monterey et Marseillois, et de la barque Turbo, à vendre par JOHN STROUD & CO,
24jn 146, rue Commune.

BLUE LICK en barils, oat meal (gruau d'avoine), arrowroot, tapioka, sagou perlé blanc et jaune, mousse d'Irlande ou Carragne, mousse d'Islande, colle de poisson, de Russie, colle américaine, colle de Cooper, gélatine en lanières pour gelée ou blanc mangé, colle blanche pour chapeaux, cochenille ou liquide, bleu en liquide, essences de toute espèce, baies de genièvre, en débarquement et à vendre par
H BONNABEL, Droguiste en gros,
26 mai encoignure Natchez et Tchapitoulas

COUVERTURES — 20 balles couvertures, franc caisses de 3 points.
12 balles indiennes riches de dessins nouveaux.
4 do do sur perkale.
3 do mousselines satinées riches.
10 balles jaconats ayant droit au drawback; — le tout de la fabrique de MM. Dollfus Mieg & Co, à vendre par
TH. BAILLY BLANCHARD & Co,
8 mai—1m 99, rue de la Douane

JOHN STROUD & CO,
ATELIER DE MARBRERIE,
146, rue Commune, entre Carondelet et Baronne
Manteaux de cheminées—Grates à Bourons.
Monuments:
Tombeaux, plaques à inscriptions, pierre de tombes ainsi que toute espèce de MARBRES.
Chaux de Thomaston:
Plâtre de Paris calciné, ciment Romain hydraulique crins à plâtrier, sable blanc Anglais, briques à feu de Pittsburg et Pensacola.

M. JOHN STROUD a transféré son domicile du No. 36, rue de la Douane, au No. 146, rue Commune, entre Carondelet et Baronne.
15 mars—1an.

J. H. SMOOT,
AVOCAT ET COMMISSIONNAIRE
Pour la Louisiane, Mobile, Alabama.
5 juin—1an.

NATTES—NATTES—NATTES.
A VENDRE par les soussignés, 400 pièces nattes blanches et couleur, venant d'être reçues.
GIQUEL & JAMISON,
13 av No 6, rue de Chartres.

JOHN O. WOODRUFF & Co,
MAISON de commission: agents de la ligne de paquebots de la Louisiane et New-York.
No 98, rue des Magasins
JOHN O WOODRUFF, JAMES E WOODRUFF
14jan

WILLIAM DAVIDSON & Co.
MARCHANDS-COMMISSIONNAIRES
17, rue St Charles
NOUVELLE-ORLEANS. 17 jn

DEPOTS
DES VERITABLES FRICTION MATCHES
DE Wm A. CLARK,
No 200, Rue du Cirque
No 114, Vieille-Levée, entre les deux marchés
L A GUILLEMAIN, Agent
13 av—1an

CHS A. BARRIERE,
Magasin de Marchandises Françaises, Anglaises et Américaines,
No 20, rue de Chartres, NOUVELLE ORLEANS,
Importeurs directs de marchandises françaises.
22jn

EDUCATION.

M. HARE, A. M. Dublin, a l'honneur d'annoncer au public qu'il a choisi pour la saison une maison commode à la Passe Christian.

Les Elèves qui lui seront confiés recevront une éducation solide, des soins dévoués, et auront la faculté de prendre des bains de mer.

M. Hare transférera son établissement de la rue Prytanée entre Terpsichore et Euterpe, au nouveau local ci-dessus, vers le 1er juillet.

Des informations plus étendues seront données à ceux qui feront des applications. 18avril—1an.

HUILE DE CASTOR—20 barils huile de Castor, qualité supérieure, à vendre par
NATHAN JARVIS & Co
18av enc. Magasins et Commune

CHARPIE—3 caisses charpie anglaise bonne qualité, de la manufacture de Sipton, à vendre par
NATHAN JARVIS & Co,
18av Encoignure Magasins et Commune.

CHAUX DE MEADOW ROCK—2000 barils chaux de Meadow Rock, en débarquement de la barque L ddo et à vendre par
JOHN HAYMAN & Co,
78, Poydras, et 11, Magasins Rouges, 3e Municipalité. 1 av

CIMENT DE ROSENDALL de Dennman et Nelson & Brown, à vendre en quantité, à la convenance des acheteurs, à vendre par
JOHN HAYMAN & Co,
78, Poydras, & 11, Magasins Rouges, 3e Municipalité. 1 av

LES soussignés font savoir à leurs habitués et au public en général, qu'à dater de ce jour ils publieront chaque semaine le poid du pain qu'ils font, réglé au cours des farines.

Afin de n'avoir aucun différend avec les personnes qui ne les paient que chaque mois, ils donneront constamment 22 pains 1re qualité pour une piastre, diminuant ou augmentant le poid, et pour faciliter les personnes qui ont des domestiques ou celles qui sont peu fortunées, ils feront une seconde qualité dont ils donneront 32 pains à la piastre, faisant une différence de 25 pour cent en sus de la 1re.

Tarif de cette semaine:
1re qualité .... 16 onces;
2e. do .... 15 do.
LEFEBVRE & Co.,
DAQUIN BRO.,
DESDUNES POINCY,
F. DUCOM & Co,
Vve. N. BOUNY;
MAX BLOCK & Co.

Le prix moyen de la farine fraiche de St Louis étant aujourd'hui de $5, nous donnerons pendant la semaine commençant aujourd'hui 24 avril, VINGT SIX PAINS, D'UNE LIVRE CHAQUE, pour une piastre.
Nouvelle-Orléans, 24 avril 1848.
RODRIGUEZ & CO.,
241, rue Julie.

Où l'on peut se procurer des biscuits au soda, au sucre et au beurre, ainsi que du biscuit de bord, aux prix les plus modérés. 25av

A VENDRE, en débarquement du navire Cote, venant de Bordeaux:
100 caisses absinthe Sauvageot & Bruneton,
200 do vin rouge St Julien Medoc,
6 boucauts ficelle en petites pelottes,
8 caisses feutre pour doublage de navire.
EN MAGASIN
60 barriques vin de Bergasse vieux,
60 do do St Julien, au dessus de l'ordin.
20 do do do ordinaire,
20 do do vieux Leoville,
60 barils vin de Porto vieux,
30 do vin Madere.
8 quarts Cognac vieux, marque L. Coq,
200 caisses absinthe suisse diverses marques,
30 do do Sauvageot & Bruneton,
150 do fruits à l'eau de vie, prunes et poires,
100 do cerises do do de Kershwasser,
50 do fruits et framboises au jus, marque de Teysonnau,
100 do vin blanc et rouge, en 24 demi-bout.
10 balles de 30.000 bouchons pointus,
200 Damejeannes vides.
Eau de fleurs d'oranger en estagnons et en caisses.
N DUDOUYT,
17 juin 13, rue Toulouse.

EAU DE VIE, &c., en débarquement du navire Cato, de Bordeaux
12 demi pipes eau de vie de J J Dupuy, 4e preuve,
30 quarts do do do
24 barriques vin rouge Montferrand,
162 caisses do Margaux,
300 do cerises à l'eau-de-vie,
20 do fruits assortis, do
50 do cornichons,
4 do de Dijon, chaque moutarde française,
50 do prunes sèches.—A vendre par
RAYMOND CABUZAC,
17 juin 34, rue Vieille Levée.

CHAMPAGNE—Marque "Ducal Grape" et Couronne, en bouteilles et demi bouteilles, reçu par le navire Rockall, du Havre, à vendre par
RAYMOND CABUZAC,
17 juin 34, rue Vieille Levée.

DROGUES ET MÉDICAMENS récemment reçus à vendre.
Manne en larmes blanches, qualité supérieure, manne en sorte détaché, gomme arabique blanche No 1 et 2, gomme Senegal belle et ordin, baie genièvre fraiche, chlorure de Labarraque, élixir antiglaireux de Guille, capsules de Raquin, pilules de Vallet, de de santé, fleurs et racine de guimauve nouvelle, fleurs tilleul, de de mauve, de de coquelicot, de de violette. Par P. CUSACHS,
16 jn encoig Condé et St Philippe.

EN débarquement du navire Cato de Bordeaux:
32 barriques vin rouge Pauillac Médoc 1844,
5 do do St-Julien Médoc do,
4 do do do 1841,
16 do vin blanc Haut Sauterne,
54 barils et 53 caisses vin blanc Haut Sauterne,
71 caisses vin rouge St-Estèphe Médoc,
78 do do St-Julien.
40 do absinthe suisse Sauvajol & Bruneton,
850 boîtes sardines à l'huile, d'Ate Gillet & Co,
1000 demi boîtes do do,
1000 quarts do do.
A vendre par B. TALAMON,
17 juin 162, rue Royale.

A VENDRE en débarquement du navire Cato, de Bordeaux:
200 barriques vin rouge Ludon Médoc,
100 barils vin blanc Haut Sauterne,
15 caisses vin Chateau Giscours, Médoc,
40,000 bouchons demi-longs surfins,
20,000 bouchons à demi bouteilles.
Par POUGET FILS,
17 juin 10 Conti entre Chartres et Levée.

EN débarquement du navire Cato, venant de Bordeaux et à vendre par les soussignés
513 caisses vin rouge St Estèphe Médoc, ayant droit au drawback;
542 do do St-Julien do do;
40 barriques do Queyries;
20 do do Pauillac, Médoc;
13 do do St Julien do;
2 demi pipes cognac L. Debuc, 4me preuve;
150 paniers anisette superfine de Champion;
2 caisses moutardes de Moutay;
12 cuveaux fromage de gruyère, à vendre par
FERROS FRÈRES,
17 jn—10j encoig. Royale et Douane.

BOUCHONS & BOUTEILLES vides.—10 balles bouchons de 30 milliers chaque, non pointus.
200 paniers bouteilles vides de Bordeaux, en très bon ordre, à vendre par A. CARRIERE,
3 mai 24, Vieille Levée.

VIN en barriques et caisses très supérieur.—Le soussigné a à vendre un petit envoi de véritable vin de Macon très supérieur; ce vin mérite l'attention des connaisseurs.
A. CARRIERE,
3 mai 24, Vieille Levée.

14 demi pipes eau de vie de Cognac.
25 caisses absynthe et 25 paniers Champagne, à vendre par LAFEYRE & HARISPE & Co,
3 juin 66, St Charles.

A VENDRE par les soussignés:
30,000 cigares, regalias, media regalias et millares. J & J TARDOS, 15 Conti

VIEUX VINS—6 barriques vin Médoc (Pontet Cannet) vieux.
16 barriques vin fin Leoville Médoc.
6 demi do do blanc du vieux Barsac 1840.
En débarquement de la barque Croton, et à vendre par A. CARRIERE,
8 mai 24, rue Vieille Levée.

AUX HABITANTS SUCRIERS—Chaudières à sucre en fer forgé et en fonte, des manufactures de E. Macc. de Liverpool, de toutes dimensions, savoir—36, 42, 48, 49, 50, 52, 54, 58, 60, 66, 72, 78 et 82 pouces, à vendre par
WYLIE & EGANA,
2juin No. 20, Vieille-Levée, près l'encoignure de la Douane

BOUTEILLES VIDES—100 paniers bouteilles de 22 et 24 onces, en parfait ordre, à vendre par P. LONGIS,
5 juin 116, rue Royale

IMITATIONS Madère et Porto:
190 quarts en douane,
600 do en magasin.
5 juin P. LONGIS, 116, Royale.

COGNAC—
16 demi-pipes brandy,
16 quarts do do
10 quarts do do Dumon,
5 quarts do do Pinet Castillon,
5 juin P LONGIS, 116 Royale

DIVERS—100 barriques vin de Bordeaux de choix, 80 do Marseille, 1,500 caisses vin de Bordeaux, 400 quarts Porto, 40 do Sherry, 30 do Madère; un grand assortiment brandy, absinthe, fruits, bouchons, damejeannes etc
P. LONGIS,
5 juin 116, Royale.

Pompes.—Appareils pour les Bains et les Cuisines.

JOHN McCARTY, plombier, No 134 rue du Camp, Nlle-Orléans, vient de recevoir un grand assortiment de robinets en cuivre de différentes grandeurs; pompes de force, pompes à bière, etc., etc.; ustensils de cuisines, tubes à bains, installations de bains & douches. Réparations et posage de tuyaux de plomb, ainsi que toute autre espèce d'ouvrage dans sa ligne; réparations pour navires et bateaux à vapeur faites en peu de temps; tous les ordres seront remplis dans le plus bref délai à des prix modérés. 22 m—a

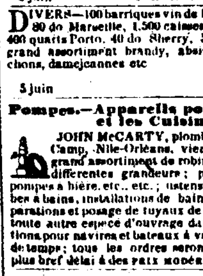

J. B. BOIRON

COIFFEUR, rue St-Charles, No 64, en face de l'église du Rév. M. Clapp, Manufacture de perruques; toupets en tulle cheveux, bandeaux, nattes, frisettes et cachefolie. Manière de prendre mesure pour une perruque:

1 Tour de la tête 21 pouces,
2 D'une oreille à l'autre, 00.
3 D'une tempe à l'autre, 00.
4 Du haut de la tête à la naissance du cou, 00.
5 D'une tempe à l'autre, 00.

Les personnes éloignées peuvent se procurer des perruques en envoyant leur mesure prise de la manière indiquée ci-dessus; elles seront servies dans le plus bref délai. 8 nov—a

---

SALSEPAREILLE
Du Docteur Townsend.

LE remède le plus extraordinaire qui soit au monde.

Mis en bouteille d'un litre; six fois meilleur marché, plus agréable et supérieur aux autres; effectue la guérison sans vomir, sans purger et sans affaiblir.

Remède de Printemps et d'Eté.

La grande supériorité de cette Salsepareille sur toutes les autres, c'est qu'elle donne de la force au corps en même temps qu'elle chasse la maladie. Elle purifie le système tout entier, et renouvelle la masse du sang en même temps qu'elle l'épure. C'est dans cette faculté, que ne possède aucun autre remède, qu'est le grand secret de ses succès merveilleux. Depuis deux ans, ce remède a opéré plus de 35,000 cures, dont au moins 5,000 dans des cas réputés incurables.

Rhumatisme chronique, plus de	3,000 cas.
Dyspepsie,	2,000 "
Débilité générale	400 "
Maladies de femmes	7,000 "
Scrofule	2,000 "
Maladie du foie	1,500 "
Hydropisie	2,500 "
Phtisie pulmonaire	3,000 "

Et plusieurs milliers de maladies causées par le sang, telles qu'Ulcères, Erysypèles, Boutons, d'Artres, Migraines, &c., &c.

Ces faits peuvent paraître incroyables, mais ils sont garantis par des lettres de médecins et de nos agents dans la plupart des villes des Etats-Unis. M. Van Buskirk, pharmacien à Newark, New Jersey, nous en a cité plus de 150 dans cette ville seule. A New York, nous pouvons invoquer le témoignage d'un grand nombre d'hommes influens et dont la véracité est au-dessus du doute. C'est le meilleur remède connu pour prévenir la maladie. On peut dire hardiment que, cette année même, il a sauvé la vie à plus de

5,000 enfans,

en les préparant contre les chaleurs de l'été.

C. W. McLean, capitaine dans la marine des Etats Unis, et membre de la législature de New Jersey, nous adresse le certificat suivant:

Rahway, 25 janvier 1847.

Il y a un an, je fus attaqué par l'*Influenza*, et réduit à une grande faiblesse. On me conseilla la Salsepareille de Townsend. J'en pris deux ou trois bouteilles et fus soulagé. Ayant continué jusqu'à ce jour, ma santé est presque entièrement remise.
G. W. McLEAN.

En publiant ce certificat et quelques autres de même nature, M. John Jackson, éditeur du *Republicain de Kahway*, ajoute: *Les succès de l'Extrait de Salsepareille du Dr. Townsend sont vraiment merveilleux. Les certificats de M. McLean, du Rev. M. White, bien connus en cette ville, en font foi. La signature de deux hommes aussi intelligens est une forte garantie de l'efficacité de ce remède.*

TROIS CAS DE SCROFULE.

Le certificat suivant prouve que la Salsepareille de Townsend est toute puissante contre l'impureté du sang.

Dr. Townsend.—Monsieur, j'ai le plaisir de vous apprendre que trois de mes enfans, attaqués d'humeurs scrofuleuses, ont été guéris par l'usage de votre Salsepareille. Ils n'en ont pris que quatre bouteilles, et tout a disparu.
Agréez, &c. ISAAC W. CRAIN.
New York, 1er mars 1847. 103, rue Wooster.

GRAND REMÈDE POUR LES FEMMES.

La Salsepareille de Townsend est un remède efficace contre la phthisie pulmonaire dans ses commencemens; la Sterilité, la Leucorrhée ou pertes blanches, la suppression des Menstrues, la débilité générale du système, qu'elle résulte d'irrégularité dans les fonctions, de maladie ou d'accident.

Il est curieux d'étudier les effets de ce remède lorsqu'on l'administre pour combattre la faiblesse ou les défaillances habituelles. L'énergie reparait chaque jour: l'énervation, cause principale de la stérilité des femmes, disparait immédiatement.

On n'attend pas de nous, dans des cas d'une nature aussi délicate, la publication de certificats ou de guérisons obtenues; mais cette réserve seule nous empêche d'en mettre au jour plusieurs centaines. Nous avons eu connaissance de plusieurs cas où des femmes, privées d'enfans, sont devenues mères après avoir rétabli leur santé par l'usage de quelques bouteilles de Salsepareille.

Dr. Townsend.—Monsieur, depuis quelque temps ma femme souffrait d'une débilitation générale du système, et d'une sensation de pesanteur dans le bas-ventre. On lui conseilla l'usage de votre Salsepareille. J'appris qu'elle avait profité de [illegible] dans des cas semblables. Elle résolut alors de s'en servir, en suivant vos recommandations. Il n'en fallut qu'une bouteille pour lui rendre la santé.
Agréez, &c. M. D. MOORE, Grande rue.
Albany, 17 août 1844.

AUX MÈRES ET AUX FEMMES MARIÉES.

L'Extrait de Salsepareille est presque souverain contre les maladies des femmes, vers cette époque de la vie que l'on appelle *le temps critique*, son emploi peut prévenir l'une ou l'autre des nombreuses maladies qui menacent alors les femmes. Il n'est pas sans exemple qu'il retarde cette époque de plusieurs années. D'un autre côté, pour les jeunes filles, son usage n'est pas moins favorable en ce qu'il donne au sang plus de vivacité.

En général, les femmes se trouveront bien de l'emploi de la Salsepareille de Townsend. Leur système en reçoit une nouvelle énergie, sans que cet effet soit poussé trop loin, d'où il ne résulte aucune réaction facheuse, ainsi que cela arrive trop souvent avec les remèdes nombreux dont on se sert pour réparer les forces.

OPINION DES MÉDECINS.

Le docteur Townsend reçoit journellement des ordres de médecins de toutes les parties de l'Union.

Nous soussignés, médecins de la ville d'Albany, certifions que nous avons eu beaucoup de cas où l'Extrait du docteur Townsend [illegible] et que nous le connaissons que c'est une des meilleures préparations de Salsepareille offertes au public.
H. P. PULING, M. D.
J. WILSON, M. D.
R. B. BRIGGS, M. D.
P. E. ELMENDORF, M. D.
Albany, 1er avril 1845.

GREENPORT, Long Island.

Dr. Townsend.—Monsieur, C'est avec plaisir que je vous apprends que j'ai constaté, dans plusieurs cas tout récens, les meilleurs effets de l'usage de votre Extrait de Salsepareille. Je l'ai même souvent administré jamais sans produire ce résultat. Dans les maladies par les parties [illegible] gestives, la jaunisse, etc. ce remède a surpassé mon attente. Veuillez m'envoyer deux douzaines.
Agréez, etc. F. C. PRESTON, M. D.
10 juillet 1846.

DYSPEPSIE.

Aucun médicament n'a [illegible] autant approché de l'action des sucs gastriques pour décomposer les aliments et fortifier les organes digestifs que l'Extrait du Dr. Townsend. Il guérit radicalement tous les cas de dyspepsie, récente ou chronique. Parmi une masse de certificats, signés par des personnes respectables et de bonne foi, nous prenons au hasard.

DÉPARTEMENT DE LA BANQUE.
ALBANY, 10 mai 1845.

Dr. Townsend.—Monsieur, depuis plusieurs années je souffrais de la dyspepsie: aigreurs d'estomac, perte d'appetit, chaleurs dans la poitrine, aversion pour toute espèce d'aliments, dont je ne pouvais garder qu'une très petite partie. Les derniers symptômes, j'avais essayé de tout, en vain. Il y a deux mois, j'ai pris votre Extrait de Salsepareille, en désespoir de cause. Au bout de [illegible] bouteilles, mon appétit était revenu, et les aigreurs avaient disparu.
Agréez, etc. W. W. VAN ZANDT.

Hémorrhoïdes.

L'Extrait de Salsepareille n'est pas moins efficace contre cette douloureuse maladie, que contre les maladies et vices du sang, la dyspepsie, etc. En voici la preuve.

Dr Townsend.—Monsieur, les effets de votre Salsepareille sont vraiment merveilleux. Depuis huit ans, les Hémorrhoïdes m'ont fait éprouver de grandes souffrances, sans espoir de guérison. Encouragé par les succès divers de votre Extrait, je me décidai à en essayer, et j'ai le bonheur aujourd'hui d'être radicalement guéri. Faites de ce certificat l'usage que vous voudrez, et envoyez moi les informations que vous aurez.
JOHN HALL, 49 rue Fulton.
New York, 6 juillet 1846.

RHUMATISME.

Des cures merveilleuses ont été opérées par l'Extrait de Salsepareille. La maladie a cédé, même dans les cas chroniques, où les membres étaient enflés et où les douleurs semblaient partir des os.

Dr. Townsend.—Monsieur, une douleur rhumatismale, ayant son siège dans la jointure de la hanche, me retenait depuis longtemps au lit. Quoique plusieurs médecins m'avaient rien pu faire pour me soulager. L'usage d'une seule bouteille de votre Salsepareille m'a guéri; je n'ai plus été malade depuis ce moment.
ANSBELL WALKER, 26 rue Daniels
Albany, 2 janvier 1845.

Le certificat suivant est de M. Seth Terry, un des avocats les plus respectables de Hartford, dans le Connecticut.

Dr. Townsend.—J'ai fait usage d'une bouteille de votre Salsepareille, qui a produit un excellent effet sur une douleur de Rhumatisme chronique à laquelle je suis sujet depuis une chute qui m'est arrivée il y a quelques années. Envoyez m'en deux bouteilles aux soins du Dr. Seymour. J'ai parlé de votre Salsepareille à nos meilleurs médecins, qui tous la recommandent.
SETH TERRY.
Hartford, 12 mars 1845.

Préparé et vendu par S. P. TOWNSEND M. D., No. 126, rue Fulton, à New York
Nouvelle-Orléans, en vente chez
J. WRIGHT, Seul Agent,
3août—1an 151 rue de Chartres

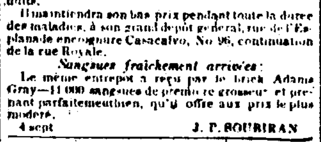

SANGSUES. SANGSUES.

19,000 SANGSUES de première qualité, de premier choix.—Vu la vaste masse de sangsues qui se trouvent aujourd'hui sur la place, le soussigné les offre aux prix les plus réduits.

Il maintiendra son bas prix pendant toute la durée des maladies, à son grand dépôt général, rue de l'Esplanade encoignure Casacalvo, No 96, continuation de la rue Royale.

Sangsues fraichement arrivées:

Le même entrepot a reçu par le brick Adams Gray—11 000 sangsues de premier grosseur et présent parfaitement bien, qu'il offre aux prix les plus modérés.
4 sept J. P. BOURIRAN

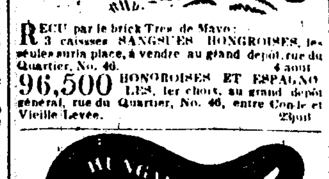

REÇU par le brick Tres de Mayo:
3 caisses SANGSUES HONGROISES, les seules sur la place, à vendre au grand dépôt, rue du Quartier, No. 46. 4 août

96,500 HONGROISES ET ESPAGNOLES, 1er choix, au grand dépôt général, rue du Quartier, No. 46, entre Condé et Vieille-Levée. 29août

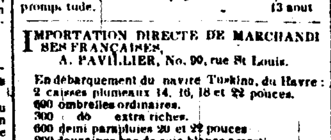

Sangsues. Sangsues. Sangsues.

REÇUES par les derniers arrivages de France, un assortiment de sangsues fraîches Hongroises et Espagnoles.

Les personnes qui veulent du bon, sont sûres de le trouver à mon dépôt général, 187, rue de Chartres.
J. B. RUSCONI.
Les ordres pour la campagne seront remplis avec promptitude. 13 août

IMPORTATION DIRECTE DE MARCHANDISES FRANÇAISES,
A. PAVILLIER, No. 90, rue St Louis.

En débarquement du navire Tuskina, du Havre:
2 caisses plumeaux 14, 16, 18 et 22 pouces.
600 ombrelles ordinaires.
300 do extra riches.
600 demi parapluies 20 et 22 pouces
200 douzaines bas de soie blancs assortis.
100 do gants de soie do
100 do gants filets.
80 do mitaines filets.
80 do gants do longs et demi longs.
8 caisses indiennes françaises.
5 do do pour chemises.
2 do guingham français 4/4.
3 do fleurs artificielles.
1 do rubans taffetas riche Nos 9 et 12.
145 doux. mouchoirs batiste brodés extra riche.
300 do do batiste, feston et rivière.
600 do do do unis 7/8.
2 caisses chapeaux de paille, garnis, pour enfants.
1 do crêpe noir et couleur.
200 doux. chemises couleur.
7 malles madras français 35 pouces.
1 caisse bas de coton blanc.
2 do coutils fantaisie pur fil.
5 do do ordinaire.
1 do mantelets mousseline brodée grande nouveauté.
1 do dentelles fil et imitation.
1 do soie à coudre noir et couleur.
1 do galon fil numéros assortis.
2 do chemises françaises toile extra fine.
1 do do percale à devant brodé.
Toutes ces marchandises ont droit au drawback et seront vendues à très bas prix.
A. PAVILLIER,
8av No 90, rue St Louis au 1er.

VENTES A L'ENCAN

Grande vente de propriétés de très grande valeur, par la Banque des Citoyens de la Louisiane.
PAR N. VIGNIÉ, Encanteur.
Bureau à l'encoignure des rues Conti et Passage de la Bourse.

IL sera vendu mercredi, 19 juillet 1848, à midi, et les jours suivans, à la Bourse St-Louis, les propriétés suivantes, aux termes et conditions ci-dessous relatés, et conformément aux plans qui seront exposés plusieurs jours avant la vente:

Propriétés dans la Première Municipalité.

1o L'Hôtel St-Louis, la salle de bal, la bourse, le café, la salle de bains, &c., selon le plan et la description déposés à la banque, avec 357 actions de la Banque des Citoyens.

2o Un terrain vacant sur le Passage de la Bourse, entre les rues Conti et Bienville, mesurant 16 pieds de face sur 81 pieds 6 pouces de profondeur, et 22 actions.

3o Un terrain situé à l'intersection du Chemin du Bayou et de la rue de l'Esplanade, mesurant 99 pieds 6 pouces et 3 lignes de face au Chemin du Bayou; 73 pieds 4 pouces 3 lignes de face à la rue Johnson, 98 pieds 8 pouces et 3 lignes de face à la rue de l'Esplanade, et 27 actions.

4o Un terrain, contigu au précédent, mesurant 20 pieds 6 pouces 3 lignes de face au Chemin du Bayou, sur 80 à 87 pieds entre les deux rues, et 20 pieds 8 pouces 3 lignes de face à la rue de l'Esplanade, et 20 actions.

5o Un terrain, contigu au précédent, ayant la même façade au Chemin du Bayou et à la rue de l'Esplanade, sur 87 à 94 pieds entre les deux rues, et 20 actions.

Propriétés dans la Troisième Municipalité.

6o Six magasins en briques et couverts en ardoises, sur la batture du faubourg Marigny, entre les rues Mandeville et Marigny, mesurant chacun 30 pieds de face au fleuve et au Chemin Public, sur 90 pieds de profondeur, l'un formant l'encoignure de la rue Marigny.

7o DEUX TERRAINS situés au faubourg Washington, au-dessous de cette ville, dans l'ilet compris entre les rues St-Ferdinand, Casacalvo, de la Presse et Moreau. Les dits deux terrains sont désignés par les Nos. un et deux, sur un plan particulier, dressé le 2 novembre 1834, par J. Communy et L. J. Pilié, et annexé à un acte en l'étude de Theodore Seghers, notaire, en date du 16 février 1835.

Le terrain No. un formant l'encoignure des rues St-Ferdinand et Casacalvo, mesure vingt quatre pieds quatre pouces face à la rue St Ferdinand, sur quatre-vingt seize pieds de profondeur et face à la rue Casacalvo; et le No. deux, attenant au précédent, mesure également vingt quatre pieds quatre pouces face à la rue St-Ferdinand, sur quatre-vingt-seize pieds de profondeur. Ensemble une maison, briquetée entre poteaux, couverte en ardoises et autres dépendances. Ensemble aussi avec ce terrain 18 actions du fonds capital de la Banque des Citoyens de la Louisiane qui reposent sur la dite propriété.

8o Six lots de terre dans l'ilet borné par les rues Levée, Montégut, Casacalvo et la Presse à Coton, désignés de 1 à 6.

Le lot No. 1 mesure 28 pieds [illegible] de face à la petite rue Première, sur une profondeur d'environ 95 pieds 11 pouces et 6 lignes. Ensemble les constructions qui s'y trouvent, citerne en fer, etc. avec 20 actions de la Banque des Citoyens.

Le lot No. 2 mesure 21 pieds 8 pouces de face à la rue Montégut, sur une profondeur de 87 pieds; ensemble la maison en briques à deux étages, etc., et 20 actions de la Banque des Citoyens.

Le lot No. 3 mesure 26 pieds de face à rue Montégut, sur une profondeur de 157 pieds. Ensemble les améliorations qui s'y trouvent, et 10 actions de la Banque des Citoyens.

Le lot No. 4 mesure 36 pieds de face à la rue Montégut, sur une profondeur de 157 pieds. Ensemble la maison, dépendances, etc., et 30 actions de la Banque des Citoyens.

Le lot No. 5 mesure 32 pieds 7 pouces de face à la rue Montégut, sur une profondeur de 157 pieds. Ensemble les améliorations qui s'y trouvent et 15 actions de la Banque des Citoyens.

Le lot No. 6 mesure 32 pieds de face à la rue Montégut, sur une profondeur de 157 pieds. Ensemble la maison et autres constructions qui s'y trouvent, ainsi que 45 actions de la Banque des Citoyens.

9o Quatre lots contigus, mesurant chacun 21 pieds de face à la rue de Crapo, sur 100 pieds de profondeur, entre les rues de la Presse et St Ferdinand.

10o Trois lots de terre mesurant chacun 23 pieds 8 pouces sur la rue Moreau, entre les rues Louisa et Piété, sur une profondeur de 87 pieds, avec 18 améliorations.

11o Onze lots de terre dans l'ilet borné par les rues Congrès, Claiborne Prosper et Elmire.

12o Cinq lots de terre dans l'ilet borné par les rues Independance, Moreau et Casacalvo et la propriété de J. McDonough (ci devant Macarthy. Les dits lots sont désignés de 1 à 5. Les lots No 1, 2 et 3 mesurent chacun 34 pieds de face à la rue Indépendance, sur une profondeur de 93 pieds.

Le lot No 4 mesure 166 pieds 2 pouces et 6 lignes de face à la rue Independance, sur une profondeur de 93. Ensemble la maison, citerne bâtie en briques et toutes les améliorations qui en dépendent.

Le lot No 5 mesure 60 pieds de face à la rue Independance, sur une profondeur de 95 pieds. Ensemble, la maison, cuisine, écurie &c.

13o Cinq lots de 45 pieds [illegible] chaque face à la rue de l'Independance, sur 95 pieds de profondeur, l'un des lots formant l'encoignure de la rue des Grands-Hommes.

14o Dix lots de terre dans l'ilet borné par les rues France, Grands Hommes, Levée et Casacalvo, et désignés en un plan sous les Nos 10, 11, 12, 13, 14, mesurant chacun 33 pieds 3 [illegible] face à la rue de France, sur une profondeur de 115 pieds.

Le lot No 9 mesure 47 pieds [illegible] face à la rue des Grands Hommes, sur une profondeur de 150 pieds 9 pouces. Les lots Nos. 5, 6, 7, 8, mesurent chacun 33 pieds 3 pouces face à la rue Lessepe, sur une profondeur de 115 pieds.

15o Deux lots de terre dans le faubourg Washington désignés par les lots Nos 1 et 2.

Le lot No. 1 mesure 114 pieds 1 pouce et 3 lignes de face au chemin public, sur une profondeur de 200 pieds 3 pouces et 1 ligne de face à la Levée, et de 200 pieds 5 lignes sur l'autre ligne de division. Cette propriété ci-devant Bourdin est vis à vis des Magasins à tabac. Ensemble une grande maison avec 10 chambres, jardin, dépendances, batture, &c. et 138 actions de la banque des Citoyens.

Le lot No 2 mesure 65 pieds de face à la rue Poeyfarre, sur une profondeur de 157 pieds 11 pouces 6 lignes et face à la rue Moreau. Ensemble une maison, écurie et autres améliorations. Aussi 20 actions de la banque des Citoyens.

16o Un lot mesurant 33 pieds 4 pouces de face à la rue des Bons Enfants, sur 120 pieds de profondeur, entre les rues Piété et Levée.

17o Seize lots de terre dans l'ilet borné par les rues Bons Enfans, Morales, Louisa et Piété et désignés de 1 à 16.

Les lots Nos 1 à 8 mesurent chacun environ 32 pieds plus ou moins face à la rue Bons Enfans, sur une profondeur d'environ 120 pieds. Ensemble 5 actions de la banque des Citoyens, reposant sur chaque lot.

Les lots Nos 9, 10, 11 et 12 mesurent chacun environ 30 pieds de face à la rue Piété sur une profondeur d'environ 118 pieds. Ensemble 3 actions de la banque des Citoyens reposant sur chaque lot.

Les lots Nos 13, 14, 15 et 16 mesurent chacun environ 32 pieds de face à la rue Levée sur une profondeur d'environ 118 pieds. Ensemble 3 actions de la banque des Citoyens qui reposent sur chaque lot.

18o Neuf lots de terre dans l'ilet borné par les rues des Champs Elysées, Bons Enfans, Ursulines et Français, désignés sous les Nos 1 à 9.

Les lots Nos 1, 2, 3, 4, 5, 6, 7, et 8 mesurent chacun 24 pieds de face à la rue des Champs Elysées sur une profondeur de 127 pieds 10 pouces, et 3 lignes; ensemble 4 actions de la banque des Citoyens qui reposent sur chaque lot.

Le lot No 9 mesure 42 pieds 8 pouces de face à la rue des Champs-Elysées sur la même profondeur; ensemble la maison et les améliorations, ainsi que 8 actions de la banque des Citoyens.

Le lot No 4 mesure 45 pieds de face à la rue des Champs Elysées sur la même profondeur avec 6 actions de la banque des Citoyens.

Le lot No 5 mesure 40 pieds de face à la rue des Champs-Elysées sur la même profondeur, ensemble la maison, &c. &c. et 8 actions de la banque des Citoyens.

19o Un lot ayant 30 pieds de face à la rue de l'Union, entre les rues Urquhart et Morales, sur 120 pieds de profondeur, avec les bâtisses et 15 actions.

La maison portée le No 40 [illegible]

20o Un lot de terre à Milneburg ayant 60 pieds de face à la rue Colombie, sur 120 pieds de face à la rue St Bernard.

Propriétés dans la paroisse de Jefferson.

21o Un morceau de terre mesurant 84 pieds de face à la Rivière, 60 pieds de face à la rue Tchoupitoulas, entre les rues Adele et Josephine, sur une profondeur de 7 pieds d'un côté et environ 16 pieds de l'autre.

22o Trois lots de terre avec les bâtisses, dans l'ilet compris entre les rues Josephine, Rousseau, Levée et Adele.

Lot No 1 ayant 37 pieds 3 pouces de face à la rue Josephine et 150 pieds 10 pouces de profondeur.
Ensemble 20 actions de la Banque des Citoyens.
Lot No 2, ayant 32 pieds de face à la rue Josephine et 152 pieds 10 pouces de profondeur.
Ensemble la maison briquetée entre poteaux, etc., etc., et 5 actions de la Banque des Citoyens.
Lot No 3, ayant 34 pieds 11 pouces de face à la rue Josephine et 150 pieds 10 pouces de profondeur.
Ensemble 20 actions de la Banque des Citoyens.

23o Cinq lots dans le faubourg Delassize, mesurant chacun 31 pieds 3 pouces 1/2 de face à la rue de la Levée, sur 80 à 89 pieds de profondeur, entre les rues Toledano et Augustine.

24o Cinq lots entiers derrière les précédents, chacun mesurant 29 pieds 2 pouces 1/2 de face à la rue Fulton, sur 80 à 89 pieds de profondeur.

Propriétés à la Campagne.

25 Le collège Jefferson, environ 60 milles au dessus de la ville, ayant 3 arpents de face sur 39 arpens de profondeur, avec les édifices, ameublement, livres de classe, cabinet de chimie, &c., avec 571 actions de la Banque.

26 Une Plantation dans la paroisse de Plaquemines, environ 35 milles au dessous de la ville, adjoignant l'habitation Wederstrandt, ayant 4 arpens de face sur 40 arpens de profondeur, avec les améliorations.

27 Une Plantation dans la paroisse de Washington (ci devant propriété de J. W. Keel) contenant 1,180 acres, dont 460 acres bornés par les terres de P. Corbell, Thos Gorman et James Hewey; et 640 acres plus ou moins, bornés par les terres de U. Youngblood, Edward Wales, et des Etats-Unis; avec 30 actions de la Banque.

28 La moitié indivise d'une Plantation, dans les plaines de Bullard, paroisse d'Est-Baton Rouge, contenant 1700 arpens.

29 Quatre ilets à Versailles, paroisse St-Bernard, Nos 151, 152, 153 et 154, d'après le plan de cette ville.

30 Deux Plantations mesurant ensemble 634 acres, sur Beaver Creek, paroisse d'Est-Feliciana, dont 160 acres bornés par les terres de Mme Humble John Spear et Rebecca Daugety, et 474 1/4 00 acres formant la section 5 du Township 1, du Range 2 Est; avec 97 actions de la Banque.

31 Une Plantation sur le Black Creek, paroisse d'Est-Feliciana, d'une contenance de 2100 arpens, avec cinq esclaves, bornée au Nord par les terres de J. Watterman, J. Rawall et Manuel Gracia, à l'Est par celles de Gilbert Audry, au Sud par celles de Michel Christian et Michel Dearman, à l'Ouest par celles du Wm Gardner, James Clark et John Wiggins; ensemble 200 actions de la Banque.

32 Une Plantation dans la paroisse d'Est-Baton Rouge (ci devant propriété Forbes) ayant 516 acres, avec les améliorations. Cette terre est à environ 20 milles à l'Est de Baton Rouge sur le Sandy Creek et la Rivière Amite; ensemble 100 actions de la Banque.

33o Un Terrain dans la ville de Madisonville, dans la paroisse de St Tammany, mesurant 60 pieds de face à la rue Principale, sur 120 pieds de face à la rue St Tammany, mesure française, avec une grande maison en bois. Ensemble 20 actions de la Banque.

TERMES ET CONDITIONS.

1o—Pour les propriétés vendues avec des actions, l'acquéreur fournira son billet (stocknote), garanti par la propriété et les actions, payable et renouvelable, conformément à la charte, le 1er décembre 1848, pour un montant qui n'excédera pas les TROIS QUARTS du prix d'adjudication. La balance comptant en espèces.

2o—Pour les propriétés sur lesquelles ne reposent point d'actions, l'acquéreur, s'il est actionnaire de la Banque, aura le privilège d'y faire reposer autant d'actions sur lesquelles il n'existe point d'emprunt ou sur lesquelles l'emprunt est moindre que $30 par action pour un montant qui, à $30 l'action, n'excédera pas les TROIS QUARTS du prix d'adjudication; et pour lequel montant l'acquéreur fournira son billet (stock note) garanti par la propriété et les actions, payable et renouvelable conformément à la charte le 1er décembre 1848. La balance, comptant en espèces.

3o Si l'acquéreur n'est pas actionnaire de la Banque, il devra payer un quart comptant en espèces, et la balance à 6, 12 et 18 mois de crédit, en billets garantis par hypothèque spéciale. Les dits billets s'ils n'étaient régulièrement payés à échéance porteront intérêt aux taux de 8 pour cent par an, et ce comme clause pénale seulement.

3o—Les taxes pour l'année 1848 devront être payées par les acquéreurs.

4o—Les acquéreurs rembourseront à la Banque des Citoyens la proportion de la prime d'assurance pour le terme à échoir, et transféreront à la Banque leurs droits et intérêts à la police.

5o—Les actes de vente aux frais des acquéreurs pardevant Chs. Boudousquié, notaire public.
7 juillet—3pe. V. ALLAIN Président.

MARBRE.

CARREAUX—4,000 carreaux pour foyer de cheminées et carrelage de 12 à 15 pouces.
60 tranches de marbre italien de différentes grandeurs.
36 tranches ouvrées pour tables, comptoirs, &c.
12 do rondes.
7 blocs marbre statuaire.
A vendre par P. M. MONSSEAUX,
8av Vieux Bassin, au Marble Yard.

VENTES A L'ENCAN.

Ventes à longs termes et sans endosseurs, de belles propriétés avec actions de la Banque des Citoyens; des dites les Municipalités Nos. 1 & 3, payables en mandats tirés sur les dites Municipalités et très convenables pour y établir des jardins, laiteries et fabriques.

PAR N. VIGNIÉ, Encanteur.

JEUDI, 13 juillet 1848, à midi, il sera vendu à la Bourse St-Louis:

Trois lots de terre situés dans l'ilet borné par les rues Levée, Moreau, Congrès et Elmire, désignés par les Nos. 3 à 5, conformément au plan.

Le lot No. 5 forme l'encoignure des rues Levée et Congrès, et mesure environ 32 pieds de face à la rue de la Levée, sur une profondeur d'environ 94 pieds; ensemble 34 actions de la Banque des Citoyens.

Le lot No. 4 mesure environ 32 pieds de face à la rue Levée, sur une profondeur d'environ 87 pieds; ensemble 27 actions de la Banque des Citoyens.

Le lot No. 3 mesure environ 32 pieds de face à la rue Levée, sur une profondeur d'environ 90 pieds, ensemble 27 actions de la Banque des Citoyens.

Termes et Conditions—Les acquéreurs des susdits lots assumeront les paiements des billets suivants, en faveur de la Banque, dus le 1er décembre 1848, et renouvelables selon la charte de la dite Banque:

Sur le lot No. 5, $1,286
Sur chacun des deux lots Nos. 4 et 3, 1,082

La réduction annuelle à payer à la Banque sur toutes les propriétés ci-dessus décrites n'est que d'une piastre par action, et l'intérêt sur le reste ne court qu'au taux de 6 1/2 pc par an. Les polices d'assurances devront être transférées à la dite Banque. Pour la balance de l'adjudication un tiers comptant, un tiers à un crédit de 12 mois, en billets endossés à satisfaction et garantis par hypothèque sur les dites propriétés. En cas de non paiement à leur échéance, ils porteront intérêt au taux de 8 pc par an, et ce, comme clause pénale seulement.

Les actes de vente pardevant C. Boudousquié, notaire.

Onze lots de terre dans l'ilet borné par les rues Ste-Anne, Cinquième, Sixième et Dumaine.

Trois lots de terre situés dans l'ilet borné par les rues Mire, Tonti, Quartier et Esplanade.

Deux lots de terre faisant face au Bayou St-Jean, situés près de la porte du chemin du Bayou.

Quinze lots de terre dans le faubourg Jackson.

Un lot de terre situé dans l'ilet borné par les rues Lapeyrouse, Roman, Derbigny et Labarpe, sur une profondeur de 100 pieds. Ensemble la maison de deux appartements, galerie, puits, latrines, &c. &c.

Dix-sept lots de terre dans l'ilet borné par les rues d'Orgenois, Rochéblave, Dubedis et Aubry; les dits lots sont bien entourés. Deux lots dans l'ilet borné par les rues Claiborne, Clouet, Prieur et Prosper; 314 lots de terre dans le nouveau faubourg Marigny, sur le rail road Pontchartrain, près du coude du canal Marigny.

374 lots de terre dans le faubourg Franklin, sur le rail road Pontchartrain.

Le tout conformément aux plans maintenant exposés.

Conditions—Un tiers payable en mandats sur la Municipalité dans lesquelles se trouvent situées les dites propriétés; la balance à un crédit d'un et deux ans en billets sans endossements, garantis par hypothèque sur les dites propriétés portant intérêt au taux de 8 p. 0/0 par an jusqu'à parfait paiement en cas de non paiement à échéance, et ce comme clause pénale seulement.

Les acquéreurs qui ne voudront pas fournir de billets auront la faculté de tout payer en mandats sur les dites Municipalités.

Les actes de vente pardevant J. C. Laroche, notaire public.

Des plans lithographiés seront distribués à la vente. 6juil

Assurances contre les risques de mer, de rivières et du feu.

LES soussignés, agents du PELICAN MUTUAL INSURANCE COMPANY, de New York, et des compagnies d'Assurances Protection et Ætna, d'Hartford (Connecticut) prennent des assurances contre les risques de mer, de rivières et de feu, aux termes les plus favorables.

Toutes les pertes que peuvent éprouver les compagnies sus-nommées sur les risques pris à cette agence, seront réglées avec libéralité selon les usages des compagnies d'Assurances de cette ville, et payées avec promptitude en monnaies courantes des banques de la Nouvelle-Orléans.

Le bureau est au No. 47, rue du Camp.
W. K. FOSDICK,
G. C. LAWRASON,
14sept—1an. Agents.

Agence de la Compagnie d'Assurance Mutuelle du Soleil.
Nouvelle-Orléans, 6 novembre 1847.

L'ANNÉE fiscale de cette institution s'est terminée le 4 octobre dernier; les administrateurs ont déclaré un dividende aux clients de la compagnie de vingt pour cent sur le montant des primes gagnées, soit $1,053,745 32, durant l'année, et ont, en outre déclaré un autre dividende de six pour cent au comptant sur le scrip.

Le scrip restant de l'actif, disponible pour faire face aux pertes, se montait, le 4 octobre dernier, à $914,521 31 somme à laquelle il faut ajouter plus de $130,000 de primes encaissées depuis cette date, et qui est plus que suffisante pour couvrir les polices.

L'agence continue à assurer contre l'incendie, et les risques maritimes et de navigation intérieure.
L. MATHEWS, agent.
Coin Camp et Commune.

N. B. Notice sera donnée lorsque les certificats de scrip seront prêts à être délivrés. nov—1a

Marchandises françaises.

LES soussignés viennent de recevoir par les derniers arrivages du Havre un assortiment complet de marchandises pour la saison, consistant en partie de l'article suivant:

[illegible] ... J. L. BARRIERE & CO.

VIN—30 barriques vin rouge Montferrand,
20 barriques do St Julien Médoc,
[illegible]
30 mai entre Bourbon et Royale.

50 barriques de diverses marques, en débarquement de l'Orlando de Bordeaux, à vendre par DUBUCH F.,
22 m 77, St-Louis, entre Royale et Bourbon.

BOUCHONS—300 000 bouchons fins pointus, 20,000 bouchons fins à champagne, à vendre par MARTIAL PEYRET & Co,
10jn 67, rue St-Louis.

CHAUX de Thomaston—300 barils en débarquement et à vendre par
ALFRED KEARNY & Co
24 juin 22, Magasins

LIQUIDATION VOLONTAIRE.

LE soussigné désirant clore les affaires de sa maison, a l'honneur d'informer très respectueusement sa nombreuse clientèle et les dames en général, qu'à partir de ce moment il vendra, à des prix extrêmement réduits, toutes les marchandises composant son assortiment de nouveautés parisiennes. Les limites d'un avis de gazette ne permettant pas d'énumérer tous les articles en magasin, il se contentera d'en citer quelques uns.

Très grand choix de mousselines blanches et en couleurs, brodées, unies et à carreaux pour robes, barège riche et extra riche, unis, brodés, imprimés et grands et petits dessins; robes blanches brodées, à plis, à volant et à plusieurs jupes, depuis $6, mouchoirs batiste fils unis, à bandes satin, à ourlets, dito brodés, garnis de valenciennes, depuis $9 la douzaine à $75 pièce, gros de Naples et poult de soie noirs, à 60 cents la yarde; moire noire grande largeur; foulard tout soie, à $1; dito trame, à 60 cents; jaconat français, à 30 cents la yarde; toile du Nord pour robe et habillement d'enfant, batiste d'Ecosse en couleur; châles et écharpes cachemire brochée; dito imprimée; dito dentelles noires; crêpes de Chine, unis et brodés, blancs et couleurs, cols, pèlerines, chemisettes, bonnets de baptême brodés; éventails de 10 cents à $30 pièce; chemises d'hommes en toile de Paris; robes de baptême en mousselines brodées et baptiste fils, garnies de valenciennes, et une infinité d'autres objets, trop longs à détailler.

Aussi—L'installation du magasin, avec ou sans ses glaces.

N. B.—Les personnes qui doivent à la maison sont priées de faire régler leurs comptes.
R. D. FANIS,
23 mars 146, rue Royale

10 piastres de récompense.

PARTI marronne de chez M. J. B. Macé, 3eme Municipalité, depuis le 11 de mars dernier, la griffonne nommée MARGUERITTE, taille d'environ cinq pieds 2 ou 3 pouces, elle a les dents de devant qui lui manquent; elle est vue très souvent au marché de Ste Marie et de Poydras, 2de Municipalité. La susdite récompense sera donnée à celui qui la logera dans une des geoles de cette ville ou la remettra à son maître. 19juin

$10 DE RECOMPENSE.

Parti marron de chez le soussigné, dans la nuit du dimanche 14 mai courant, le nègre MOISE, âgé de 25 ans, taille d'environ cinq pieds 2 pouces; il était vêtu d'un pantalon et d'une chemise de cotonnade et sans gilet. Ce nègre est très gras et a les lèvres très épaisses.

La récompense ci-dessus sera payée à quiconque le logera dans une des geoles de la ville, ou le ramènera chez DESDUNES POINCY,
20 mai Rue Esplanade, entre Levée et Condé

DETENU à la geole de la paroisse St Charles, le nègre JOE, âgé d'environ 19 ans, taille de 5 pieds 6 pouces, ne parlant qu'anglais et se disant appartenir à Mme Vve Cornell, près du Camp, Nlle Orléans.

Le propriétaire est prié de le réclamer, en se conformant à la loi.
Paroisse St Charles, le 17 juin 1848.
N. Oz. MARTIN, Shérif.
22juin—1m 3pe

25 PIASTRES DE RECOMPENSE.

PARTI marron, le 30 avril dernier, de l'habitation de Fortier Frère, paroisse St-Jacques, le mulâtre WILLIAM, âgé de 30 ans, taille de 5 pieds 6 pouces, d'une corpulence moyenne, ne parlant que l'anglais.
S'adresser à ROMAN & KERNION,
27 juin—3pe No 3, Front Levee.

SUCRE de la Havane.—600 caisses sucre blanc, jaune et brun, à vendre par E. CANTIN,
20 mai 73 1/2, rue des Magasins

BAINS SULFUREUX ET DE VAPEUR.

LE soussigné a l'honneur de prévenir le public qu'il continue à préparer et administrer ces Bains dans le local où se trouve sa fabrique de parfumerie, rue Saint-Louis, No 283, entre les rues Villeré et Robertson.

L'efficacité de ces Bains est déjà connue dans un grand nombre d'affections chroniques de la peau, telles que la gale, le prurigo, les dartres, la teigne, &c. &c. On s'en est servi avec un succès remarquable contre d'autres maladies très souvent rebelles aux ressources de l'art, comme les rhumatismes anciens, la goutte atonique, la paralysie, les scrofules, les engorgements des glandes, du sein, ceux des ganglions lymphatiques et des articulations. Des médecins distingués en font les plus grands éloges et les prescrivent journellement dans les maladies invétérées, qui réclament l'emploi d'un agent sudorifique puissant. Les succès obtenus par cette méthode de traitement sont confirmés par le laps de temps qui s'est écoulé depuis la guérison des malades.

Le soussigné espère que les soins qu'il a mis à satisfaire les personnes qui ont honoré son établissement de leur patronage, lui procureront pour l'avenir la continuation des malades dont le traitement réclame l'application des bains sulfureux ou de vapeur. F. MAUGENDRE.
15mai—1an

VENTES DE CE JOUR

Meubles—Meubles.
PAR MORPHY & NEVIUS,
D. E. MORPHY, ENCANTEUR.

AUJOURD'HUI, mercredi 12 courant, à 10 heures, il sera vendu rue Calliope, entre Dryades et Hercule,

Armoires, lits et couchers, sofas, fauteuils, tables glaces, ustensiles de cuisine, porcelaine, &c. 12 juil

VENTES A L'ENCAN.

Jambons—Epaules.
PAR SYKES & HYDE.

JEUDI, 13 courant, à dix heures, il sera vendu au No. 18, rue Poydras, pour le compte de qui il appartiendra:
37 barriques de jambons et épaules.
Conditions: comptant. 12 juil—2

Vente pour cause de Départ.
PAR S. GUINAULT, Encanteur.

IL sera vendu le JEUDI 13 de Juillet 1848, à 5 heures de l'après-midi, dans la rue Villeré, près de l'Esplanade, 2me Municipalité
Un lot de Meubles, Livres, Argenterie, Batterie de cuisine, &c. &c.
Conditions—Comptant. 12 juil

Maïs, Maïs, Maïs.
PAR SYKES, HYDE & CO.

JEUDI 13 courant, à 5 heures, il sera vendu sur la Levée, devant la presse à coton de la 3me Municipalité, pour le compte de qui il appartiendra: 1500 sacs de Maïs plus ou moins légèrement avarié, provenant du navire Hindostan.
Termes—Comptant. 12 juil

Terrain dans le Passage de la Bourse.
PAR S. GUINAULT, Encanteur.

IL sera vendu samedi 15 juillet 1848, à midi, à la Bourse de la Cité, rue St-Louis.

Un lot de terre situé dans le Passage de la Bourse, côté ouest, entre Conti et Bienville, ayant 24 pieds de face au dit Passage, sur 81 pieds 7 pouces 3 lignes de profondeur.

Conditions.—Un tiers comptant et la balance à 6 et 12 mois de crédit, en billets endossés à satisfaction, portant hypothèque jusqu'à parfait paiement. Acte de vente pardevant Felix Percy, notaire public. 12 juil

Grande vente de terrains à Milneburg.
PAR ANTHONY FERNANDEZ & S. GUINAULT.

LES directeurs de l'asile Milne pour les garçons, désirant mettre à exécution les intentions bienveillantes du fondateur de l'asile, feront offrir en vente samedi 15 juillet, environ 1400 terrains situés à Milneburg, sur les bords du lac Pontchartrain. Cette vente est un appel aux personnes qui désirent contribuer à une œuvre philantropique. La direction de l'asile n'ayant pas maintenant de fonds suffisants pour faire construire les édifices nécessaires à la réception des Orphelins, se verrait forcée de renvoyer à une époque peut être bien éloignée, l'accomplissement de cette dernière volonté de feu A. Milne, si les terrains qui doivent être offerts en vente ne trouvaient pas d'acquéreurs.

Les conditions de cette vente sont 1/4 comptant et le reste à 1, 2, 3, 4 et 5 ans, sans endossement. Chaque terrain sera vendu avec le privilège de prendre le reste de l'ilet.

Les actes de vente aux frais des acquéreurs pardevant Antoine Doriocourt, notaire.

Le plan sera exposé à la Bourse quelques jours avant la vente. 10juil

VENTE sans endosseurs — de 95 beaux lots de terre dans la Municipalité No 1, avantageusement situés dans le faubourg Trémé, et propres pour y asseoir quels usages.

PAR N. VIGNIÉ, Encanteur.

IL sera vendu samedi 15 juillet, à midi, à la Bourse St Louis:

30 lots de terre situés dans l'ilet No 37, borné par les rues Dolgenois, Orléans, Ste Anne et Grande-Rue, et désignés par les Nos 1 à 30.

20 lots dans l'ilet No 26, bornés par les rues Ste Anne, Orléans, Sixième et Grande-Rue, désignés de 1 à 20.

27 lots dans l'ilet No 20, bornés par les rues Dorgenois, Dumaine, Ste Anne et Grande-Rue.

4 lots dans l'ilet No 6, borné par les rues St Philippe, Ursulines, Grande-Rue, Sixième et Belle-Chasse.

4 lots dans l'ilet borné par les rues Johnson, Galvez, Ste Anne et Orléans, désignés par les Nos 98, 100, 108, 109.

Les plans des susdites propriétés seront exposés plusieurs jours avant la vente.—Conditions: un tiers comptant, un tiers à un an, et le dernier tiers à deux ans de crédit en billets garantis par hypothèque spéciale et sans endossements. Ces dits billets porteront intérêt au taux de 5 p. 0/0 par an, du jour de la vente, et, en cas de non paiement, ils porteront intérêt au taux de 8 p. 0/0 par an jusqu'à parfait paiement, et ce comme clause pénale seulement.

Les actes de vente pardevant A. Ducatel, notaire public.

Terrains au Bayou St-Jean

IL sera vendu le 15 juillet, à midi, à la Bourse St Louis, 23 beaux terrains composant la propriété de la succession de feu Mme Ve Le Blanc. La grande partie de ces terrains font face au Bayou St-Jean, au chemin conduisant audit Bayou et bornés par les rues [illegible] et celle St Philippe. Un plan [illegible] exposé à la Bourse St Louis, quelques jours avant la vente.

Conditions.—Un quart comptant et la balance à 6, 12 et 18 mois, avec billets sans endossements [illegible] portant hypothèque jusqu'à parfait paiement [illegible]

[illegible]

Conditions. Un quart comptant, la balance à 6 et 12 mois, avec billets endossés et hypothéqué jusqu'à parfait paiement, et 8 pour cent d'intérêt en cas de non paiement. 1er juillet

Vente pour clore des affaires.
Selles, Harnais, Malles, etc.
PAR MORPHY & NEVIUS.
D. E. MORPHY, Encanteur.

JEUDI 20 juillet 1848, à 10 heures, [illegible]

[illegible]

COGNAC PELLEVOISIN à l'entrepôt.
17 demi pipes 4e preuve Cognac Pellevoisin pâle
31 quarts de do do do do do
6 demi do do do do do foncé
21 quarts do do do do do
10 barils 1825, vieux Cognac Pellevoisin, à vendre par TH. BAILLY BLANCHARD & Co, Agents de MM. Pellevoisin aîné & Co, de La Rochelle.
9 juin—1m 99 rue de la Douane

FOULARDS de coton pour le marché du Mexique:
12 caisses foulards imprimés;
6 caisses madras ordinaires, en débarquement du navire May Flower, du Havre, à vendre par H. DE GOER & RIFFLARD,
11mai 21, rue des Magasins

TH. MOREAU, Parfumeur,
Encoignure Royale et Toulouse.

DANS le désir de diminuer son stock de marchandises, après relevé de son inventaire, offre à la vente en gros et en détail, les articles suivants, dont il est facile de voir que les prix ont été mis bien au-dessous du cours, savoir:

	Douzaine	Grosse.
Crème de Perse en pot de verre,	90 cts	$ 10
Pommade fine do do	90	10
do de concombre pots de fayence.	$ 1 25	14
do surfine pots porcelaine,	3 00	30
do moelle de bœuf do	3 00	30
do graisse d'ours do	3 00	30
do du lion do do	3 00	30
Cold cream		
Savon onctueux pour la barbe,		
30 cents la pièce,	2 50	
do Guerlin de 30 c. do	3 50	
do crème d'amande de 30 du	3 50	
Poudre de riz,	0 25	
Eau de cologne en litre bouché,	4 50	
do demi litre do,	2 50	
do quarts do do,	2 00	
do 1/8 do,	1 25	
do en rouleaux,	6 00	$ 6
Vinaigre de rouge,	1 00	
Eau de vie de Lavande,	1 30	
Eau de Botot,	2 00	
Eau dentrifice,	2 00	
Opiat pour les dents,	1 50	
Corail do do,	75	
Odontine de J. Pelletier,	6 00	
Elixir odontalgique do	3 00	
Huile antique modèle rond,	1 50	
Cosmétiques,	40	
[illegible] les cheveux,	2 50	

Vinaigre de Vincent Bully,
Eau de fleur d'oranger,
Pommade à la tresse,
Eau de cologne au gallon,
300 livres de CHEVEUX.

Ainsi qu'une très grande quantité d'autres articles de parfumerie. Constamment en magasin un assortiment complet d'articles pour coiffeurs.

AUSSI—Appareils gazogènes de Briet, pour faire instantanément l'eau de seltz, les limonades gazeuses, &c. Prix dix piastres. 15 mai

GRAISSE—No 1 en feuilles, par barillets, à vendre par LABORDE & XIQUES,
2 juil 31, rue Commune.

CIGARES—Un choix bien varié de cigares Havane, Principe et Plantation, constamment en mains, à vendre par LABORDE & XIQUES,
2 juil 31, Commune.

CAFÉ—Fin vert de la Havane, à vendre par LABORDE & XIQUES,
2 juil 31, rue de la Commune.

INDIGO—Quelques surons indigo de Guatemala en magasin et à vendre par LABORDE & XIQUES,
2 juil 31, rue Commune.

SUCRE—Blanc de la Havane, en magasin et à vendre par LABORDE & XIQUES,
2 juil 31, rue de la Commune

CONFITURES et pâte de goyave, à vendre par LABORDE & XIQUES,
2 juil 31, Commune.

MIEL BLANC de la Havane, en barillets de 20 gallons, à vendre par LABORDE & XIQUES,
2 juil 31, rue Commune.

PICADURA pour cigarettes en magasin et à vendre par LABORDE & XIQUES,
2 juil 31, rue Commune

TOILE A VOILE DE COTON, numéros assortis, pour tentes, voiles et prélats, à vendre par LEOPOLD JANNET,
10jn 63, rue St-Louis.

FRUITS à l'eau-de-vie—100 caisses cerises et prunes, en magasin et à vendre par F. JORDY,
21juin—2m No 10, rue Conti.

POUR NEW-YORK—Le 15 juillet prochain.—Le steamer CRESCENT-CITY, capt. Charles Stoddard, sera de retour à la Nlle Orléans vers le 7 juillet et partira directement pour New York samedi 15 juillet, à 10 heures. On peut dès à présent se procurer des cabines et des lits aux bureaux des agents, mais nul ne sera considéré engagé s'il n'est payé.
J. P. WHITNEY,
73, rue du Camp.
Prix du passage:—Salons $75
Basses cabines $60
16 juin Pont $30

Paquebot régulier le Pelican.
POUR BILOXI, PAR LA BAIE ST. LOUIS, PASS CHRISTIANE & MISSISSIPPI CITY.

Le bateau neuf à passe [illegible] PELICAN, capitaine L. F. Hermann, fait trois voyages réguliers par semaine, comme suit:

Il part du nouveau Canal
Mardi après midi à l'arrivée de la berge de 4 h.
Jeudi après midi " " " 4 "
Samedi matin, " " " 9 "

Il part du Rail Road Pontchartrain
Mardi après midi à l'arrivée des chars de 4 h.
Jeudi après midi " " " 4 "
Samedi matin " " " 9 1/2

Il repart de Biloxi
Lundi après-midi à 5 heures.
Mercredi après-midi à 5 "
Vendredi après-midi à 5 "
19 juin

PAQUEBOT REGULIER.
STEAMER BELLE ISLE.

Pour la côte, Donaldsonville, New-River, Bayou Goula, Plaquemines, Baton Rouge, Port Hudson, Waterloo, Bayou Sara, Tunica, Williamsport, Fort Adams et les ports et habitations de la route.

LE steamer neuf et solidement construit BELLE ISLE, capitaine J. D. Joffrion, ayant été acheté expressément pour les voyages ci-dessus, commencera ses voyages réguliers à partir de mardi 27 juin et continuera toute la saison comme suit: Départ de la Nouvelle-Orléans tous les mardis à 10 heures. Retour, départ de Fort Adams tous les jeudis à 9 heures, de Williamsport le même jour à midi et de Bayou Sara tous les vendredis matin à 11 heures. La Belle Isle a disposé ces heures de départ de manière à pouvoir descendre la côte tous les samedis dans la matinée. Le capitaine Joffrion se flatte que les personnes qui voudront bien s'embarquer à son bord, s'y trouveront aussi confortablement que dans les meilleurs bateaux du fleuve. La table sera pourvue des meilleurs articles du marché. Pour fret ou passage s'adresser à bord ou à
E. DUNBAR & Co, 67, rue Gravier,
ROMAN & KERNION, 3, Front Levee,
17 jn GERARD & FERIER, 14, rue Conti.

Mandeville, Lewisburg et Madisonville

Paquebot régulier partant chaque jour pour Mandeville, Lewisburg et Madisonville et correspondant avec les voitures pour Covington. Le nouveau et magnifique bateau à vapeur l'OLIVIA, capt. J. C. O. Grady, construit expressément pour la navigation du lac Pontchartrain, réunissant tous les accommodements désirés, va pendant l'été les voyages comme suit, quittant le wharf du chemin de fer du lac Pontchartrain:

Lundi	après l'arrivée des chars de		2 h. 1/2	ap. midi.
Mardi	do	do	2 h. 1/2	do
Mercredi	do	do	2 h. 1/2	do
Jeudi	do	do	2 h. 1/2	do
Vendredi	do	do	2 h. 1/2	do
Samedi	do	do	6 h.	do
Dimanche	do	do	6 h.	du matin

MADISONVILLE.

Mardi	do	do	6 h.	du matin
Mercredi	do	do	6 h.	do
Jeudi	do	do	6 h.	do
Vendredi	do	do	6 h.	do
Samedi	do	do	6 h.	do
Dimanche	do	do	5 h.	do
Dimanche	do	do	4 h	du soir.

Pour autres informations, s'adresser à
EUG. ROCHEREAU & Co,
3 juin—5m 17 & 19, rue St Louis.

Paquebots de Bayou Sara et Tunica—Le steamboat ELISKA, capitaine J. G. Landry, partira de la Nouvelle-Orléans tous les Mardis à 5 heures du matin, et tous les Vendredis à 5 heures du soir, et au retour partira de Bayou Sara tous les Mercredis et Dimanches à 10 heures du matin.

N. B. L'Eliska fera jusqu'à l'automne le service de l'UNCLE SAM.

Pour fret ou passage s'adresser à bord ou à
J. A. BRAUD & LANDRY
GERARD & FERRIER, Agents.

POUR LA BALIZE et Pointe à la Hache.—Le bateau à vapeur COURIER, capt. J. Martin, partira pour les lieux ci-dessus tous les samedis à dix heures du matin, et de retour tous les mardis soir. Pour fret ou passage s'adresser à bord ou à
AUG. LAROSE, Agent,
25 mai 70 Vieille Levée.

Malle des Etats-Unis—Pour BAYOU SARA et tous les ports intermédiaires.—Le magnifique steamer LUNA, capt. Jesse Hart, partira de la Nouvelle-Orléans pour Bayou Sara tous les dimanches à 9 heures du matin et tous les Mercredis à 9 heures [illegible] les bateaux de Bayou Sara.

Jours de départ, et arrivages pendant l'été.

Le steamer BELLE CREOLE, capt. P. A. Champomier, reprendra ses voyages réguliers. Partant de la Nlle Orléans les dimanches et mercredis à 6 heures du matin, pour Bayou Sara et tous les ports intermédiaires; les mercredis elle ira jusqu'à Tunica et Williamsport. Pour les retours, les départs auront lieu de Bayou Sara [illegible] de bonne heure le jour suivant. Pour fret ou passage, ayant de magnifiques [illegible] s'adresser à bord ou à
J. L. CHAMPOMIER, Agent,
21 fev No 66 1/2, Vieille Levée.

POUR NEW-YORK—Ligne de paquebots de Stanton—Pour partir sous peu—Le navire fin voilier EDGAR, capt. Chs. B. Smith, ayant une partie de son chargement engagé et chargé, partira sous peu. Pour balance de fret ou passage [illegible] s'adresser à bord ou à J. W. STANTON & Co,
enc. Magasins et Lafayette

POUR NEW-YORK.—Ligne de paquebots de Stanton—Pour partir le [illegible] le paquebot régulier fin voilier MANCHESTER, capt. [illegible] ayant la majeure partie de son chargement à bord. Pour balance de fret ou passage, ayant de belles accommodations, s'adresser à bord ou à J. W. STANTON & CO.,
Enc. Magasins et Lafayette.

Le Manchester a de beaux emménagements pour les passagers d'entrepont. 11 juil

POUR NEW-YORK — Ligne de paquebots de l'Union—Le paquebot fin voilier WABASH, capitaine Wm. Hathaway, est en chargement et partira sous peu. Pour fret ou passage s'adresser à bord ou à JOHN O. WOODRUFF & Co,
98 rue des Magasins.

POUR BOSTON—Le navire fin voilier ELIZABETH, capt. Lambert, ayant la majeure partie de son chargement engagé et à bord, partira sous peu. Pour balance de fret ou passage, s'adresser à bord ou à
L. H. GALE, 93, Commune.

POUR BOSTON—Le navire fin voilier JACOB PERKINS, capt. Wilson, partira sous peu. Pour fret ou passage s'adresser à
L. H. GALE,
3 juil 93 rue Commune.

Pour Norfolk, City Point, et Richmond—Ligne de paquebots de la Virginie et Louisiane.—Le paquebot fin voilier PHOENIX, capitaine Barmester, ayant la plus grande partie de son chargement à bord, partira [illegible] Pour fret ou passage, s'adresser à bord ou à
BAILEY BAXTER, 77, rue Commune

POUR BREME—Le navire fin voilier CALCUTTA, capitaine Wooden, partira sous peu. Pour fret de 200 boucauts de tabac, ou passage, s'adresser à L. H. GALE,
11 juin 93 Commune.

POUR BORDEAUX — Le navire fin voilier de 1re classe, l'OCEAN, capitaine Emery, est maintenant prêt à recevoir son chargement pour le port ci-dessus. Pour passage, ayant de belles emménagements, s'adresser au capitaine à bord, en face de la rue des Ursulines, ou à
F. JORDY,
1er juillet No 10, rue Conti

POUR BORDEAUX.—Le navire de première classe, fin voilier GENEVA, capt. Tucker, ayant la plus grande partie de son chargement à bord et prêt à partir. Pour fret de 400 balles de coton ou passage, ayant de beaux emménagements, s'adresser à bord ou à
L. H. GALE,
27 jn 93, Commune

POUR LE HAVRE—Le navire fin voilier VESTA, capitaine E. Soubry, partira positivement le samedi 15 courant, chargé ou non. Pour passage à la chambre et à l'entrepont, avec beaux emménagements, s'adresser à bord au capitaine, vis-à-vis la Monnaie, ou à
J. C. JENKINS,
12 juil No 25, Commune.

POUR ANVERS.—Le navire fin voilier REALM, capt. Stevens, partira sous peu; pour balance de fret de 300 balles de coton et 300 boucauts de tabac, s'adresser à
L. H. GALE,
11 juil ou BAILEY & BAXTER.

POUR GENES—Le navire fin voilier CATO, capt. J. Weiner, partira sous peu. Pour fret de 800 balles ou passage, s'adresser à
L. H. GALE,
21jn 93, rue Commune

POUR BREME—La barque fine voilière A. G. HULL, capt Curtis, ayant sa plus grande partie de son chargement engagé, partira sous peu. Pour fret léger, s'adresser à
L. H. GALE,
15 jn 93, rue de la Commune.
Pour passage s'adresser à bord.

A VENDRE OU FRETER—Une schooner pouvant porter environ 450 barils sous le pont. S'adresser à ALFRED KEARNEY & CO.
11 juil 22 rue des Magasins.

A AFFRETER pour Bordeaux le navire le PHILANTHROPE, capitaine Arnaud. Pour fret ou passage, s'adresser au capitaine à bord, ou à DUBUCH F.,
6 jn 77, rue St Louis

A VENDRE—Une goëlette d'une marche supérieure, du port d'environ 100 tonneaux, en très bon ordre, et ayant une belle cabine, doublée et chevillée en cuivre, construite depuis 3 ans, elle sera vendue pour à peu près la moitié de sa valeur. Elle a actuellement une charte de $100 par mois et les frais de port payés pour 6 mois.
ALFRED KEARNY & Co,
1er juil 22, Magasins.

A AFFRETER — Pour Baltimore Norfolk ou Richmond.—La barque fine voilière KATHLEEN, capitaine Drerbert, prendra du fret pour l'un des ports ci-dessus. S'adresser à P. W. STANTON & Co,
27 juin Encoig. Magasins & Lafayette

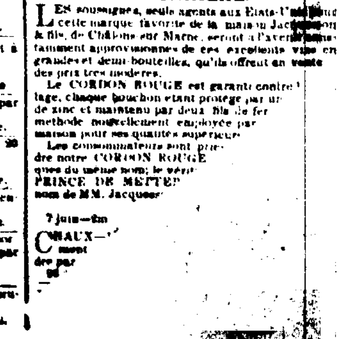

Champagne Cordon Rouge Prince de Metternich.

LES soussignés, seuls agents aux Etats-Unis pour cette marque favorite de la maison Jacquesson & fils, de Châlons sur Marne, seront à l'avenir constamment approvisionnés de ces excellents vins en grandes et demi bouteilles, qu'ils offrent en vente à des prix très modérés.

Le CORDON ROUGE est garanti contre [illegible] Chaque bouchon étant protégé par un [illegible] de zinc et maintenu par deux fils de fer [illegible] méthode nouvellement employée par [illegible] maison pour ses qualités supérieures.

Les consommateurs sont priés de [illegible] dre notre CORDON ROUGE [illegible] ques du même nom; le vérit[illegible] PRINCE DE METTER[illegible] nom de MM. Jacques[illegible]

7 juin—6m

CHAUX—[illegible]