A LOUER.

... partiellement réparée, située ... entre les rues Toulouse et St ... EUG. ROCHEREAU, 17 & 19, St Louis.

A LOUER.

UNE Maison employée dernièrement comme fabrique de savon, située rue Bagatelle, entre les rues Girod et St Jean. Possession en sera donnée immédiatement.
1fm EUG. ROCHEREAU.

# CHLOROFORME

PREMIÈRE qualité, débarqué hier, à vendre par H. BONNABEL,
Pharmacien rue Tchoupitoulas.

# CHLOROFORME.

LES ... succès obtenus par le Chloroforme ... par le soussigné, lui permettent ... pour détruire complètement ... Les personnes qui voudraient l'employer ... à sa Pharmacie. L. PINAC, ... encoignure Orléans et Dauphine.

# CHLOROFORME.

LES soussignés font tous les jours usage de cette préparation précieuse pour éviter la souffrance ...
B. F. SMITH & BROCKLEBANK,
Chirurgiens Dentistes,
... coin nord de la Place Lafayette et rue St Charles.

*Dissolution de Société.*

LA ... en commandite qui existait entre le ... M. V. Fondaloure, a été dissoute ... charges de la liquidation.
J. E. LOBRE.

*Formation de Société.*

... d'informer ses amis et le public, ... M. F. Jaufroid, ... du magasin No. 84, rue de ... de J. E. Lobre & Co.
J. E. LOBRE.

# J. FEYTEL,

ENCOIGNURE CHARTRES ET CONTI.

A ... d'informer le public qu'il vient de ... Angleterre et de France, un magnifique assortiment d'horlogerie tel que pendules des ... nouveautés, montres anglaises et ... pour dames, bijouterie ... bracelets etc., etc. ... d'articles de fantaisie du meilleur goût ... de l'argenterie.

VIN ... 54,500 bouteilles de différentes ... de 100, 120, 125 et ... J. F. BERCIER & Co, 34 Vieille Levée.

V ... CAVALOGNE, Bergasse et Bandol ... barriques de qualité supérieure ... J. F. BERCIER & Co, 34, Vieille Levée.

25000 Briques à feu, en débarquement du navire Huron, de Liverpool, à vendre par S. MASPEREAU & Co, 22, rue Condé.

... Havane, à vendre par LABORDE & XIQUES, 31, rue Commune.

E... du navire Mozart, venant de ... le Plagnol ... Bergasse ... Muscat ... fleur d'oranger. A vendre par D. LANATA, rue Jefferson, No 9 et 10.

GRAINES DE COTON, qualité supérieure, graines ... à vendre par WM. DINN, No. 11 rue Commune.

POIS VACHE. Article de première qualité, à vendre par WM. DINN, 11 rue Commune.

CAFÉ. 1,500 sacs St Iago et Havane, première qualité, en magasin et à vendre par TROISGROS & LAMPRE, 26 Vieille Levée.

CIGARES ... cigares de la Havane, des ... Regalias, etc., à vendre en ... TROISGROS & LAMPRE, 26 Vieille Levée.

TABAC. Tabac de la Vuelta de Abajo et Cuba, ... vendre en magasin par TROISGROS & LAMPRE, 26 Vieille Levée.

FARINE. 400 barils Millers Quincy, 250 do Marine do, 150 do Bloomington, 150 do Barrington & Co ... en débarquement ... à vendre par JOHN O. WOODRUFF, 93 rue des Magasins.

BIÈRE. ... barils bière qualité supérieure de New York, en débarquement du navire ... DARAN, QUEYROUZE & Co, 11 & 15, St Louis.

VINS ROUGES ET BLANCS en caisses ... A. CARRIÈRE, 24, Vieille Levée.

A VENDRE par le soussigné, en débarquement des navires Victoria et Orlando, venant de Bordeaux ... Montferrand ... J. J. Dupuy, 4me preuve ... RAYMOND CAHUZAC, 34, Vieille Levée.

SALAISONS ... câpres, olives ... RAYMOND CAHUZAC, 34, Vieille Levée.

LIQUIDATION

SUCRE, CAFÉ. En débarquement des bricks ... et Orléans, de la Havane, à vendre par RAYMOND CAHUZAC, 34 Vieille Levée.

VINS BLANCS ... Haut Sauterne ... S. D. GRATIAA, 35, rue Natchez.

SARDINES A L'HUILE—1000 boîtes; 3000 demi ... S. D. GRATIAA, 35, rue Natchez.

CÈPES A L'HUILE ... S. D. GRATIAA, 35, rue Natchez.

VINS DE SHERRY ... S. D. GRATIAA, 35, rue Natchez.

20 BARRIQUES vin rouge St Julien, supérieur ... J. J. Dupuy ... RAYMOND CAHUZAC, 34 Vieille Levée.

EN débarquement du brick Victoria de Bordeaux ... vin rouge St Julien, Montferrand, Chateau Peyrabelle ... EUG. ROCHEREAU & Co, 17 et 19 rue St Louis.

AVIS AUX TAILLEURS.

A VENDRE en débarquement du navire Victoria, venant de Bordeaux ... vin St Julien, ... Haut Sauterne ... N. DUDOUYT, 13 Toulouse.

WILLIAM DAVIDSON & Co.

W. L. Burgess — Geo. C. Taylor

DÉPOTS ... VÉRITABLES FRICTION MATCHES.

A. C. GOUGH.

Nouveautés et marchandises sèches.

Bottes, Souliers et Brodequins.

---

MAIRIE DE LA NLLE-ORLEANS

*Conseil de la Municipalité No trois.*

Séance du 6 mars 1848.

RÉSOLU que le Maire est et demeure autorisé à publier, dans la gazette officielle de cette Municipalité, qu'il recevra, pendant dix jours, des propositions cachetées pour le pavage de la rue de l'Esplanade, conformément à une ordonnance existante concernant la dite rue.

(Signé) P. SEUZENEAU, Recorder.

Pour copie conforme,
A. D. CROSSMAN, Maire.

CONFORMÉMENT à la susdite résolution, avis est par le présent donné que des propositions cachetées seront reçues à mon bureau jusqu'à lundi prochain, 3 avril 1848, pour le pavage de la rue de l'Esplanade, conformément à une ordonnance existante concernant la dite rue.

Nlle-Orléans, le 22 mars 1848.
24 mars A. D. CROSSMAN, Maire.

LIQUIDATION VOLONTAIRE.

LE soussigné désirant clore les affaires de sa maison, a l'honneur d'informer très respectueusement sa nombreuse clientèle et les dames en général, qu'à partir de ce moment il vendra, à des prix extrêmement réduits, toutes les marchandises composant son assortiment de nouveautés parisiennes. Les limites d'un avis de gazette ne permettant pas d'énumérer tous les articles en magasin, il se contentera d'en citer quelques uns.

Très grand choix de mousselines blanches et en couleurs, brodées, unies et à carreaux pour robes; barege riche et extra riche, unis, brodés, imprimés à grands et petits dessins, robes blanches brodées, à plis, à volant et à plusieurs jupes, depuis $6; mouchoirs batiste fils unis, à bandes satin, à ourlets; dito brodés, garnis de valenciennes, depuis $9 la douzaine à $75 pièce, gros de Naples et poult de soie noirs, à 80 cents la yarde; moire noire, grande largeur; foulard tout soie, à $1; dito tramé, à 60 cents; jaconat français, à 30 cents la yarde; toile du Nord pour robe et habillements d'enfant, batiste d'Ecosse en couleur, châles et écharpes; cachemire broché; dito imprimé, dito dentelles noires, crêpe de Chine, unis et brodés, blancs et couleurs; cols, pèlerines, chemisettes, bonnets de baptiste brodés, éventails de 10 cents à $30 pièce, chemises d'hommes en toile de Paris; robes de baptême en mousselines brodées et baptiste fils, garnies de valenciennes, et une infinité d'autres objets, trop longs à détailler.

Aussi—L'installation du magasin, avec ou sans les glaces.

N. B.—Les personnes qui doivent à la maison, sont priées de faire régler leurs comptes.

R. D. FANIS,
23 mars 146, rue Royale.

MARCHANDISES au draw back—Reçues par les derniers arrivages, et à vendre à bas prix par les soussignés:

8 caisses jaconats anglais.
5 do indiennes anglaises.
10 do ceintures en crêpe de Canton, couleur, écarlate.
4 do ceintures du do do assorties en couleur.
12 do mouchoirs Verona, 2 balles coton blanc.

Aussi—20 caisses indiennes américaines.
10 balles coton écru, marque Anthony.
1 caisse foulards de soie.
2 do coton noir pour paletots.
3 do véritable nankin.
8 do batiste blanc.
4 do guingham, 30 pouces.
1 do foulards coton imprimés.
1 do dentelles, imitation valencienne.

DUFOUR, DURAND & Co,
30 mars 25, Chartres.

**Pompes,—Appareils pour les Bains et les Cuisines.**

JOHN McCARTY, plombier, No 134 rue du Camp, Nlle Orléans, vient de recevoir un grand assortiment de robinets en cuivre de différentes grandeurs, pompes de force, pompes à bière, etc., etc., ustensils de cuisines, tubes à bains, installations de bains à douches. Réparations et posage de tuyaux de plomb, ainsi que toute autre espèce d'ouvrage dans sa ligne, réparations pour navires et bateaux à vapeur faites en peu de temps. Tous les ordres seront remplis dans le plus bref délai à des PRIX MODÉRÉS. 22 m—6

COGNAC—10 demi pipes Maglory, 1811.
20 quarts pipes Maglory, 1831.
20 do do Jean Louis, 1805.
20 huitièmes do do do
30 quarts Pinet, Gastillon & Co.
20 huitièmes do do
40 quarts Otard, Dupuy & Co;
5 demi pipes J. Eraud, 6me preuve.
10 quarts pipes do do
10 demi pipes John Durand & Co, La Rochelle.
100 quarts pipes do do

Le tout dans les magasins de la Douane, à vendre par J. & J. TARDOS,
18 mars 15, rue Conti.

LE soussigné offre à vendre, à des prix modérés, les marchandises suivantes, reçues directement de Bordeaux et de Marseille par les derniers arrivages:

100 barriques vin rouge, des marques de Château Margaux, Château Lafitte, St Julien, St-Estephe, &c., &c.

1000 caisses vin rouge, des marques de Château Margaux, Château Lafitte, St Julien, St-Estephe, Léoville, Haut Brion, &c.

150 caisses vin blanc supérieur, des marques de Haut Barsac, Haut Baumes, Bellevue, Haut Preignac, &c., &c.

100 caisses Chambertin et Volnay.

30 barriques vinaigre de vin blanc, de 60 gallons chaque.

40 paniers huile d'olives, en grands et demi bouteilles.

20 caisses fruits au jus.
50 caisses fruits à l'eau de vie.
10 caisses prunes à l'eau de vie.
250 paniers anisette supérieure de la fabrique de "Champion."
25 caisses liqueurs assorties.
30 paniers bouteilles vides.
50 paniers guignolet.
30 caisses pruneaux, en grands et petites paniers.
100 caisses olives verdalles, câpres, variantes, cornichons, &c. F. JORDY,
21 m—10 10 rue Conti.

BOBINE de coton au draw back—12 caisses bobine convenable pour le Mexique, en débarquement du navire Shepherd, de Liverpool, à vendre à l'entrepôt par
H. DE GOER & RIFFLARD,
24 mars 21, rue des Magasins.

GRANDES NOUVEAUTÉS. En débarquement du navire London, du Havre.
1 caisse mousseline soie vénitienne.
1 do do do ...
1 do do ... à vendre par
H. DE GOER & RIFFLARD,
24 mars 21, rue Magasins.

FUSILS DE CHASSE—4 caisses fusils doubles. 4 caisses pistolets d'arçon, à un et deux coups, à vendre pour clore une consignation, par
H. DE GOER & RIFFLARD,
24 mars 21, rue Magasins.

CHAPEAUX FINEAUD—4 caisses chapeaux de soie Fineaud, dernière mode, à vendre par
H. DE GOER & RIFFLARD,
24 mars 21, rue Magasins.

EN débarquement du brick Sud ..., et à vendre par les soussignés:
5 estagnons de 15 livres chaque, essence d'amandes amères,
5 do do do ... de romarin.
5 do do do de thym rouge.
5 do do do de lavande.
5 do do do de serpolet.
8 estagnons eau de fleur d'oranger.
4 do eau de rose.
MARTIAL PEYRET & Co,
... 47, rue St Louis.

COGNAC de Pinet Castillon & Co, ayant droit au drawback, en demi, quart et huitièmes de pipes, à vendre par F. JORDY,
21 mars—10 No. 10 rue Conti.

COGNAC—10 demi pipes de la marque de Dussac et ... quatrième preuve.
5 demi pipes de la marque de J. J. Dupuy, quatrième preuve, à vendre par F. JORDY,
21 mars—10 No. 10 rue Conti.

EN débarquement du navire Orozimbo, de Marseille:
10 balles couvertures françaises de 7 points, à vendre par
TH. BAILLY BLANCHARD & Co,
22 mars—1m 99, rue de la Douane.

TRUFFES au naturel—200 boîtes truffes au naturel.
400 demi boîtes truffes au naturel, à vendre par
S. D. GRATIAA,
22 mars 35, rue Natchez.

SUCRE de la Havane—114 caisses sucre blanc, première qualité, en débarquement du brick T. Street, et à vendre par L. CANTIN,
22 mars 73 1/2, rue des Magasins.

INDIGO—20 surons indigo de Guatemala, en débarquement du brick T. Street, et à vendre par
L. CANTIN,
22 mars 73 1/2, rue des Magasins.

MÉLASSE—23 boucauts et 8 tierçons mélasse de Cuba, en débarquement de la goëlette Judith Ward, à vendre par L. CANTIN,
22 mars 73 1/2, rue des Magasins.

CAFÉ de la Havane—200 sacs café vert, en débarquement et à vendre par
L. CANTIN,
22 mars 73 1/2 rue des Magasins.

SUCRE de la Havane—50 caisses sucre blanc, en déchargement du brick Orléans, à vendre par
L. CANTIN,
21 m 73 1/2, rue Magasins.

TABAC—450 balles Vuelta de Abajo et Cuba, capes et tripes, à vendre par
L. CANTIN,
21 mars 73 1/2, rue Magasins.

CAFÉ HAVANE—200 sacs café fin vert, en débarquement du brick Orléans, à vendre par
L. CANTIN,
21 mars 73 1/2, rue Magasins.

SUCRE DE LA HAVANE—500 caisses sucre jaune, blanc et brun, à vendre par L. CANTIN,
21 mars 73 1/2, rue Magasins.

GOUDRON de la Caroline—100 barils en déchargement et à vendre par
ALFRED KEARNY & CO.,
18 mars 98 rue des Magasins.

MARCHANDISES au draw-back—1 caisse shalls bobinet brodés, 10/14.
4 caisses jaconats anglais, à vendre à bas prix par
DUFOUR, DURAND & Co,
16 mars 25, Chartres.

A VENDRE au débarquement du navire Orlando, de Bordeaux:
15 barriques vin de Médoc, vieux.
21 do vin rouge, bon ordinaire.
100 barils vin blanc Haut Sauterne, par
POUJET FILS,
20 mars 19, rue Conti, entre Chartres et Levée.

COGNAC—25 huitièmes de la marque Bastide Charruyer, 4me preuve, en débarquement et à vendre par RAYMOND CAHUZAC,
14 mars 34, Vieille Levée.

GRAINES DE MIL à vendre chez
Wm. DINN,
16 fév 11, rue de la Commune.

COTONS blancs et écrus, en déchargement du navire Robert C. Winthrop:
100 caisses 4/4 Great falls drapé blanc,
22 do 7/8 Cabot do do,
21 do 7/8 Perkins Mills do,
15 do 4/4 Dwight A. do,
50 balles 4/4 Cabot do écrus,
50 do 4/4 Chicopee D. do. do,
A vendre à des conditions raisonnables par
McDOWELL & PECK,
24 fév 96, rue Gravier.

CHANGE sur New York à vue et à 60 jours, à vendre par LABORDE & XIQUES,
13 mars 31, rue Commune.

SUCRE de la Havane—En magasin et à vendre par J. M. CABALLERO.

# J. FAIVRE

**& J. D. ALLOVON,**

déjà si connus par L'INVENTION DE LEUR SYSTÈME EN LES PERFECTIONNÉ incontestablement supérieur à tout ce qu'il y a eu de fait jusqu'à ce jour, et que leurs concurrents eux-mêmes ne peuvent désavouer, informent le public qu'ils ont en ce moment un très beau choix de PIANOS de tout genre qu'il sont à même de donner à des prix inférieurs à ceux de tous les établissements de cette ville.

Leur sieur Allovon étant allé dernièrement en France pour augmenter leur fabrique de Paris déjà très considérable, mais que le grand débit avait rendu insuffisante, fait qu'ils peuvent maintenant offrir à leurs nombreux clients un magnifique choix de PIANOS AQUEUX ... OCTAVES, CARRÉS ET DROITS ... également à SEPT OCTAVES SYSTÈME EN FER de leur fabrique avec lesquels aucun piano ne peut lutter avec avantage comme solidité et tenue d'accord.

Plusieurs facteurs de France ont voulu par les conseils et la soit-disante expérience des marchands de cette ville se rapprocher de cet excellent système en fer qui a été si bien apprécié par la population louisianaise et que, ces messieurs l'espèrent, aura faire la différence énorme qui existe entre leurs pianos et ceux que l'on importe.

Outre le choix varié de pianos de la fabrique de ces messieurs l'on trouvera constamment d'excellents pianos de ERARD et de PLEYEL, semblables au soit-disant système en fer des autres marchands.

On trouvera également à louer un grand choix de pianos de tous prix.

RUE CONTI No 44, ENTRE CHARTRES ET ROYALE.
25 nov

**G. W. DUNBAR,**

*Manufacture de*

BOTTES, SOULIERS ET BRODEQUINS. Reçu un bel assortiment de marchandises d'automne de choix, manufacturées pour le marché de la Nouvelle-Orléans.—Aussi des articles nouveaux et de qualités supérieures, à vendre au No. 30, rue de la Douane, Nouvelle Orléans.
3 nov

G. W. DUNBAR, 30 rue de la Douane. MANUFACTURE DE BOTTES, SOULIERS ET BRODEQUINS. A vendre 76 caisses bottes, souliers et brodequins ... en débarquement du navire ... G. W. DUNBAR, 30, rue de la Douane.

# CALLIGRAPHIE.

MM. DOLBEAR, RUE DE CHARTRES, No 29 et No 15, RUE DU CAMP, ... des élèves depuis l'âge de ... Les Messieurs et les ... classes de ... heures A. M. et de 7 à 9 P. M. ... Dolbear ... tenue des livres ... professeur expérimenté ... MM. Dolbear ... 22 mars

EN débarquement du navire ... Bordeaux, et à vendre par les soussignés:
30 demi barriques vin blanc.
25 caisses vin rouge St Julien.
22 do do vieux Château Balac.
25 do do vieux Château Bel Air.
40 do do vieux Château Lafitte.
... do blanc Haut Sauterne.
... fromages de R. Bande.
... sardines à l'huile.
... cerises à l'eau de vie.
... fruits assortis, 15 do absynthe suisse, ... kirsch de la Forêt Noire.
FERBOS FRÈRES,
21 fév Encog. Royale et Douane.

DIVERS—200 barriques vin de Bordeaux pour ... supérieur Beychevelle, Macon ... St Julien ... Beychevelle 1841 et ... cognac Pinet Castillon ... huile 24 onces Plagnol ... à l'eau de vie ... bouchons, etc.
P. LONGIS,
20 m 116, rue Royale.

FRUITS ... 50 caisses fruits assortis au jus ... à vendre par S. D. GRATIAA,
22 mars 35, rue Natchez.

**Marchandises de printemps.**

REÇU par les navires Asia et Narragansett, du Havre:
6 caisses coutil français, nouveauté.
2 do toile du Nord.
2 do mousseline fond blanc, brodée, couleur.
2 do do brochée pour rideaux.
2 do rubans écossais nouveauté.
2 do Organdi nouveauté, Bartman et fils.
1 do barège couleur.
1 do voilettes blanches et noires.
4 do rubans taffetas, unis, noirs et couleurs.
1 do satin.
1 do ombrelles unies et à franges.
... douzaines pèlerines dentelle noire.
1 do écharpes blanches pour mariée.
1 caisse fleurs fantaisie pour chapeaux.
4 do mouchoirs madras fond blanc 36 pouces.
... chemises de couleur, belarticle.
1 caisse serge noire pour tailleurs.
... à vendre par
FRED. BONIS, 58, rue Conti,
25 ... en face la Banque de la Louisiane.
N. B. Tous ces articles ont droit au drawback.

CHARGEMENT de chaux de Thomaston.—1000 barils chaux de Thomaston, en déchargement de la goëlette Sarah, et à vendre par
JOHN HAYMAN & CO.,
78 rue Poydras et 11, Magasins Rouges,
22 mars 3me Municipalité.

CHAMPAGNE—50 paniers Champagne mousseux, ayant droit au draw back, à vendre par
HEPBURN & TURPIN,
31, Vieille Levée.

---

PIMENTO—100 sacs pimento, à vendre par
NORCROSS & FOSDICK,
30 mars 68 Magasins.

SUCRE RAFFINÉ—350 colis sucre en pain, écrasé et en poudre, en magasin et à vendre par
NORCROSS & FOSDICK,
30 m 68 rue des Magasins.

MESS PORC—100 barils à l'inspection de Holmes et à vendre par
NORCROSS & FOSDICK,
30 m 68 rue des Magasins.

SALERATUS—100 barriques saleratus, en magasin et à vendre par
NORCROSS & FOSDICK,
30 mars 68, Magasins.

RIZ—100 barriques en magasin et à vendre par
NORCROSS & FOSDICK,
30 m 68, Magasins.

THÉ—150 demi boîtes, impérial, poudre à canon et ponchong, en magasin et à vendre par
NORCROSS & FOSDICK,
30 m 68 rue des Magasins.

THÉ—100 boîtes Impérial et poudre à canon, en magasin et à vendre par
NORCROSS & FOSDICK,
30 m 68, Magasins.

CAFÉ JAVA—400 sacs en magasin, et à vendre par NORCROSS & FOSDICK,
30 m 68, Magasins.

CLOUX—1000 barils de clous grandeurs assorties en magasin et à vendre par
NORCROSS & FOSDICK,
30 m 68, Magasins.

EPICES—100 sacs de poivre de Sumatra.
100 sacs piment de la Jamaïque.
1,500 surons de casse, en magasin et à vendre par
NORCROSS & FOSDICK,
30 m 68, Magasins.

SUCRE de la Havane—75 caisses sucre jaune, en magasin et à vendre par
NORCROSS & FOSDICK,
30 mars 68 Magasins.

SACS en jute—30 balles sacs en jute, en magasin et à vendre par
NORCROSS & FOSDICK,
30 m 68, Magasins.

60 barriques vin de Montferrant, 10 demi-pipes brandy, J. J. Dupuy, 4me preuve; 25 huitièmes de pipes; 100 caisses cerises à l'eau-de-vie, en déchargement du navire Orlando, de Bordeaux, et à vendre par RAYMOND CAHUZAC,
21 mars 34, Vieille Levée.

SUCRE de la Havane—60 caisses sucre blanc, nouvelle récolte, première qualité, en déchargement du brick, et à vendre par
RAYMOND CAHUZAC,
21 mars 34, Vieille Levée.

VIN rouge—2000 caisses Margaux, en magasin et à vendre par RAYMOND CAHUZAC,
21 mars 34, Vieille Levée.

EN débarquement du navire Orlando, venant de Bordeaux:
280 barriques vin St Julien.
50 do bon ordinaire.
100 paniers d'huile de 25 onces.
400 caisses vin St Julien Médoc.
25 tierçons cognac marque Bossut.
6 boucauts ficelle française.
2 boucauts de lignes assorties.
2 caisses chemises françaises, de Bordeaux, à vendre par D. LANATA,
1fm 9, Jefferson.

ABSYNTHE SUISSE—50 caisses absynthe de la marque de Dubied père & fils, à vendre par
LEOPOLD JEANNET,
25 mars 22, rue St Louis.

SERRURES Françaises—31 caisses serrures françaises de 4, de 6 et de 4 1/2 10 pouces, en débarquement du Mozart et à vendre par
LEOPOLD JEANNET,
25m 22, St Louis.

*Importation directe de produits français.*

REÇU par le navire BOWDITCH, et à vendre par le soussigné:
500 douzaines gants en peau, de la marque Jouvin, Alexandre & Co A. PAVILLIER.

FRUITS au jus—4 caisses fruits assortis en débarquement et à vendre par
LEOPOLD JEANNET,
25 m 22 rue St Louis.

SARDINES à l'Huile—12 caisses sardines à l'huile, en grandes et demi boîtes, en débarquement du navire Victoria, à vendre par
LEOPOLD JEANNET
25 m 21 rue St Louis.

CIGARES—10,000 Regalias, Dos Hermanos, en débarquement du brick Salvador, à vendre par B. VALLS,
25 m 37, Commune.

CIGARETTES—6,000 paquets de la marque de la Fera débarquement du brick T. Street, à vendre par B. VALLS,
25 m 37, Commune.

AMANDES—une coque et à coque douce, à vendre par B. VALLS
25 mars 37 Commune.

CACAO—... caisses Guayaquil, en débarquement du brick Salvador, à vendre par
25 m B. VALLS, 37 Commune.

CHARBON—Charbon de Philadelphie pour distillateurs—16 tonneaux à vendre par
25 m B. VALLS, 37 Commune.

EN débarquement du navire Ancona, du Havre.
62 caisses absinthe Edouard Pernod.
1fm N. DUDOUYT, 13, Toulouse.

SARDINES—600 boîtes, demi boîtes et quart de boîtes marque A. Canon et Compe ... à vendre par EUGENE ROCHEREAU
20 mars 17 et 19 rue St Louis.

FRUITS A L'EAU DE VIE—220 boîtes cerises et prunes, à vendre par
EUGENE ROCHEREAU
20 mars 17 et 19 rue St Louis.

COUVERTURES—6 balles couvertures françaises, à vendre par
EUG. ROCHEREAU & Co,
20 mars 17 et 19, rue St Louis.

POIS—200 boîtes pois verts—200 demi do do à vendre par EUGENE ROCHEREAU,
20 mars 17 et 19, rue St Louis.

CURRANTS—10 barils en débarquement de la barque California, à vendre par
20 m B VALLS, 37 Commune.

FIGUES de Smyrne—250 boucauts en débarquement de la barque California, à vendre par
20 m B VALLS, 37 Commune.

VANILLE—2 caisses en débarquement de la goëlette Barret, et à vendre par
B. VALLS,
20 m 37 rue de la Commune.

SALSEPAREILLE—18 balles en débarquement de la goëlette Barrett, à vendre par
20 m B VALLS, 37 Commune.

GROCERIE—Le fond d'une grocerie de détail, bien assortie, dans une bonne portion de la 3me Municipalité, à vendre par
H. L. STONE & Co,
9 mars 57 et 59 rue Commune.

ON demande à louer au mois ou à l'année 10 à 15 forts NÈGRES pour travailler sur une habitation au dessous de la ville, pour lesquels de bons gages seront payés. S'adresser à
WYLIE & EGANA
8 mars 52 rue Bienville.

100 caisses absinthe de Bausagol et Brunet ... en débarquement du navire Waverley de Marseille, et à vendre par
RAYMOND CAHUZAC
... mars 34 Vieille Levée.

EN débarquement du navire Orlando venant de Bordeaux:
54 barils vin blanc Haut Sauterne.
20 barriques vin rouge St Estephe Médoc.
25 caisses de 16 et 24 pots prunes sèches, à vendre par B. TALAMON, 162 Royale.

AMANDES AMÈRES—70 boîtes de 25 livres chacune, à vendre par
HEPBURN & TURPIN,
26 fév 31 Vieille Levée.

HUILE DE CASTOR—35 barils huile de castor, première, en magasin et à vendre par
NATHAN JARVIS & Co,
9m Encoignure Magasins et Commune.

HUILE DE LIN—25 barils en magasin et à vendre par NATHAN JARVIS & Co,
9m Encog. Magasins et Commune.

ESPRIT DE THÉRÉBENTINE—50 barils en débarquement et à vendre par
NATHAN JARVIS & CO,
9 mars Encoignure Magasins et Commune.

GRAINE de Moutarde en baril et à vendre par
NATHAN JARVIS & Co,
9m Encog. Magasins et Commune.

GRAINE DE LIN MOULUE—15 barils, en magasin et à vendre par
NATHAN JARVIS & Co,
9m Encog. Magasins et Commune.

SHERY—10 barils vin de Shery, diverses qualités, à vendre par P. LONGIS,
6 mars No 116 rue Royale.

VIN DE MARSEILLE—50 barriques vin de la marque Fx. Grousset, à vendre par
P. LONGIS,
6 mars No. 116, rue Royale.

VIN EN DEMI-BARRIQUES—25 demi barriques vin de Marseille, à vendre par
P. LONGIS,
6 mars No. 116, rue Royale.

VIN DE BORDEAUX—14 barriques vin de Beychevelle, 1841, à vendre par P. LONGIS,
6 mars No. 116, rue Royale.

100 Caisses vin fin de Beychevelle, 1841, à vendre par P. LONGIS,
6 mars No. 116, rue Royale.

EAU de Fleur d'Oranger—30 caisses de la marque Piquet, en magasin et à vendre par
LEOPOLD JEANNET,
10 fév 22, rue St Louis.

SUCRE de la Havane—300 caisses sucre blanc en déchargement du brick P. Soulé, à vendre par
TROISGROS & LAMPRE,
16 m 26, Vieille Levée.

AYANT DROIT AU DRAWBACK
10 quarts de pipe Cognac, 4me preuve, marque J. J. Dupuy;
30 caisses sardines en boîtes, deux tiers, demis et quarts de boîtes, à vendre par
S. D. GRATIAA,
22 mars 35, rue Natchez.

A VENDRE, en débarquement du navire Orlando, de Bordeaux
30 barriques vin rouge St Estephe.
20 demi barriques vin blanc Haut Sauterne;
12 quarts de pipes eau de vie de J. J. Dupuy.
Vor. MAIGNAN,
22 mars 87, rue St Louis.

CAFÉ—981 sacs café vert de St-Iago, en déchargement des bricks Harriet et Saltillo, à vendre par TROISGROS & LAMPRE,
16 m 26 Vieille Levée.

CAFÉ—392 sacs café vert première qualité, en débarquement du brick P Soulé et à vendre par
TROISGROS & LAMPRE,
16 m 26, Vieille Levée.

TABAC—10 balles tabac à enveloppe, en déchargement du brick P Soulé et à vendre par
TROISGROS & LAMPRE.

CIGARES.—450,000 cigares de la Havane des manufactures de Nueva Empresa, Sevillanna, Jenny Lind, Dama Blanca, Montechristo et plusieurs autres marques, en débarquement du brick T. Street de la Havane, et à vendre par
LABORDE & XIQUES,
29 fév 31, rue Commune.

HUILE PURE DE BALEINE—Pour l'usage des familles, à vendre par barriques ou gallons, par
NATHAN JARVIS & Co,
22 fév enc. Magasins et Commune.

VANILLE—1 caisse vanille, reçue de Tampico, à vendre par HEPBURN & TURPIN,
26 fév—3 31, Vieille Levée.

ALCOOL—10 barils en débarquement du steamer Gladiator, à vendre par
NATHAN JARVIS & Co,
14 mars enc. Magasin et Commune.

THÉRÉBENTINE—40 barils en magasin et à vendre par
NATHAN JARVIS & Co,
14 mars enc. Magasins et Commune.

HUILE DE CASTOR—35 barils huile de Castor qualité supérieure, à vendre par
NATHAN JARVIS & Co,
14 mars enc. Magasins et Commune.

EN débarquement du navire Orlando, venant de Bordeaux,
12 barriques vin rouge pour familles.
51 caisses cerises à l'eau de vie.
5 do liqueurs assorties en 1/2 bouteilles, à vendre par AUGUSTE MOLIER,
20m No 90, rue St Louis.

BOUTEILLES VIDES—200 paniers bouteilles de 22 et 24 onces, en débarquement du navire Mozart, de Marseille, à vendre par
AUG. MOLIER,
20 mars 90, rue St Louis.

HUILE D'OLIVE—60 paniers huile d'olive de 24 onces, en débarquement du navire Mozart de Marseille, à vendre par
AUG. MOLIER,
20 mars 90, rue St Louis.

20 HUITIÈMES pipes vieux 1825, cognac Pellevoisin, pour le marché mexicain, ayant droit au Drawback, à vendre par
TH. BAILLY BLANCHARD & Co,
11mars—1m 99, rue de la Douane.

NOIR D'IVOIRE—30 barils supérieur, à vendre par L. CANTIN, 73 1/2, rue Magasins.

---

BANQUE DE CITÉ.

6 janvier 1848.

LES propriétés et dessous décrites appartenant à cette institution sont offertes en vente. Conditions: Un tiers comptant et la balance payable à un et deux ans portant 6 pour cent d'intérêt par an.

Si les dites propriétés n'étaient pas vendues à l'amiable d'ici au courant du mois d'avril prochain, elles seraient alors vendues à l'encan.

Les personnes qui désireraient entrer en marché, pourront savoir les prix demandés de ces propriétés en s'adressant au soussigné à la Banque.

R. J. PALFREY, caissier.

Le beau magasin à 4 étages, situé rue Tchoupitoulas No 91, ayant 32 pieds 11 pouces de façade, sur 140 pieds de profondeur et faisant face à la rue Fouché, loué à bail jusqu'au 1er novembre pour $416 66 par mois.

Le magasin connu sous le nom de MAGASIN DU PHENIX, No 201 rue Tchoupitoulas, le terrain mesurant 64 pieds 2 1/2 pouces, sur 174 pieds 1 pouce de profondeur, le magasin mesurant 52 pieds, sur 130 pieds, hangard dans le fond, 62 pieds sur 25 pieds, loué à bail jusqu'au 1er novembre pour $166 par mois.

Les 4 maisons à trois étages avec magasin au dessous, désignées sous les Nos 114, 116, 102 et 104 rue Tchoupitoulas, chacune mesurant 24 pieds 4 pouces de face, sur environ 104 pieds de profondeur, chacune louée à bail jusqu'au 1er novembre, pour $75 par mois. Les sept magasins à deux étages sur la rue de la Commune, portant les Nos 53, 57, 59, 61, 63, 65 et 67, mesurant environ 20 pieds de face, sur 90 pieds de profondeur, loués à bail jusqu'au 1er novembre pour $41 66 par mois.

Les deux maisons et magasins en briques rue Girod, portant les Nos 26 et 28, mesurant 30 pieds de face sur 86 pieds de profondeur loués jusqu'au 1er novembre à 112 50 par mois.

Les trois magasins à étages Nos. 105, 106 et 107 sur la rue de la Nouvelle Levée, mesurant 21 pieds 2 pouces et 2 lignes de face. No 106 mesurant 19 pieds 6 pouces 6 lignes de façade et No 107 mesurant 19 pieds 1 pouce 4 lignes de façade sur 113 pieds 3 pouces de profondeur, chacun d'eux loués à bail jusqu'au 1er novembre à $62 50 par mois.

Les six magasins à 3 étages Nos 111, 112, 113, 114, 115 et 116 rue de la Nouvelle Levée, chacun mesurant 17 pieds 4 pouces 1/2 sur 90 pieds de profondeur, avec droit à une allée commune sur le derrière dudit, ayant 4 pieds de large, tous loués jusqu'au 1er novembre prochain à $45 par mois chaque.

Le magasin en briques à 4 étages Numéro 96, rue de la Nouvelle Levée, mesurant 23 pieds 8 pouces 6 lignes de face sur 91 pieds 8 pouces 5 lignes ... une profondeur de 95 pieds 3 pouces 7 lignes ... ayant sur la ligne basse de 160 pieds, loué à bail jusqu'au 1er novembre à $150 par mois.

Les deux magasins en brique à trois étages avec façade de granit, situés au coin et face à la rue de la Levée, à la rue Conti, et au chemin public, mesurant 43 pieds 10 1/2 pouces face au chemin public, 57 pieds 4 pouces face à la rue Conti et 42 pieds 4 pouces et demi sur la rue de la Levée, sur 63 pieds 9 pouces sur l'autre côté, loués à bail pour cinq ans du 1er novembre 1847, à raison de $2 500 par an payable tous les mois.

Trois lots sur la rue Annonciation dans l'îlet borné par les rues Robin, Annonciation, Bassin et Constance chacun mesurant 28 pieds 9 pouces de face et sur le fond, sur 120 pieds de profondeur.

Quatre lots sur la rue Constance dans le même îlet, avec les mêmes dimensions. 9jan—3m

**Assurance contre les risques de mer, de rivières et du feu.**

LES soussignés agents du PELICAN MUTUAL INSURANCE COMPANY de New York, et des compagnies d'Assurance PROTECTION et ÆTNA, d'Hartford, Connecticut, prennent des assurances contre les risques de mer, de rivières et de feu aux termes les plus favorables.

Toutes les pertes que peuvent éprouver les compagnies aux nommées sur les risques pris à cette agence, seront réglées avec libéralité selon les usages des compagnies d'Assurances de cette ville, et payées avec promptitude en monnaie courante des banques de la Nouvelle Orléans.

Le bureau est au No. 47, rue du Camp.
W. R. FOSDICK,
G. C. LAWRASON,
14sept—1an. Agents

**Agence de la Compagnie d'Assurance Mutuelle du Soleil.**

Nouvelle Orléans, 8 novembre 1847.

L'ANNÉE fiscale de cette institution s'est terminée le 4 octobre dernier, les administrateurs ont déclaré un dividende aux assurés de la compagnie de vingt pour cent sur le montant des primes gagnées, et $41,053.745 32, durant l'année, et cet en outre de ... dividende de six pour cent ...

Le ... de l'actif, disponible pour faire face aux pertes se montait le 4 octobre dernier, à $912,721 31, somme à laquelle il faut ajouter plus de $120,000 de primes encaissées depuis cette date, et qui est plus que suffisante pour couvrir les pertes.

L'agence continue à assurer contre l'incendie et les risques maritimes et de navigation intérieure.
L. MATHEWS, agent,
Coin Camp et Commune.

N. B. Il ne sera donné ... les certificats de ... ... 17

# PORCELAINE.

L'ÉTABLISSEMENT de dorures et de peintures sur porcelaine, établi depuis trois ans à Gretna, vis à vis Lafayette ...

**Rue de Chartres, No 110.**

Les dames ... porcelaine ...

J. B. ROIHON

COIFFEUR, rue de Chartres, Nord en face de l'église St. Rev. M. Chapelle. Manufacture de perruques, toupets en tous genres, bandeaux ... Manière de prendre la mesure pour une perruque.

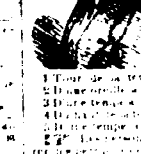

CHANGEMENT DE DOMICILE

LES DOCT. BLANCHARD & A... ... transféré leur domicile ... rue ...

**Chirurgien Dentiste**

**$200 de Récompense**

S'ENFUI ... JEAN, âgé de 35 ans, taille de 5 pieds ... Paroisse St Charles, 25 septembre 1847. S'adresser à la Nouvelle Orléans chez J. Tardos, 15, rue Conti.
O. St. AMAND.

CHAUX—500 barriques ... en déchargement de la goëlette Sarah Frances, à vendre par JOHN O'ROURKE & C ... 146 rue Commune.

PLUSIEURS BALLES DE GRAINS DE JARDIN:

| | | | | |
|---|---|---|---|---|
| Plusieurs | do | de | do | pr oiseaux |
| do | do | de | do | pr chouvre |
| do | do | de | do | cantaloups |
| do | do | de | do | de valériane |
| do | do | de | do | d'absinthe |
| do | do | de | do | d'hyssope |
| do | do | de | do | de melisse |
| do | do | de | do | d'anis |
| do | do | de | do | de coriandre |
| do | do | de | do | de fenouil |
| do | do | de | do | de cauceu |
| do | do | de | | racine de gentiane |
| do | do | de | do | de réglisse |

En débarquement et à vendre par
H. BONNABEL,
25 mars Droguiste, rue Tchoupitoulas.

IMPORTATION DIRECTE DE MARCHANDISES FRANÇAISES, No. 90, rue St Louis.

En débarquement des navires Rockingham, Howard, Diane et Francis Depeau, le soussigné offre à vendre:

1 caisse satin laine noir pour pantalons.
1 " drapé noir Sedan extra-fin.
10 " cotonnade fantaisie pour pantalons de printemps.
10 " cotonnade bleue unie et marquée.
5 " do nutobolan.
5 " do extra forte bleue unie.
6 malles madras 36 pouces, dessins nouveaux.
3 " do 32 do Russe.
1 caisse serges noirs pour doublure.
4 " mérinos noirs.
6 " barège, grande nouveauté.
1 " soierie noire pour robes.
1 " foulards de soie, 36 pouces.
8 " guingham, grande nouveauté.
4 " jaconats (Dolfus Mieg & Co);
3 " coutil pur fil, grande nouveauté.
1 " do fil et coton;
1 " mouchoirs blancs avec bordure;
2 " do en batiste pour hommes;
2 " do cholet pur fil;
1 " rubans, grande nouveauté p. printemps et été. 1 caisse crêpe noir et en couleur.
50 douzaines voilettes noires et blanches;
6 caisses mousselines suisse pour rideaux;
4 " do pour robes.
2 " casquettes en drap p. hommes.
1 " cols, pèlerines et guimpes p. dames.
1 " tartans ombrées p. manteaux;
1 " écossais laine et coton p. hab. d'enf.
3 " ombrelles de tout genre,
2 " jupons grinoline.
4 " parapluies soies de 30, 32 et 34 pouces.
1 " dentelles riches et imitations.

N. B.—La plus grande partie de ces marchandises sont sujettes au droit de réexportation.
A. PAVILLIER,
23 déc No. 90, rue St Louis.

EN MAGASIN—100 barils vin blanc Barsac et Sauterne;
2000 caisses vin St Julien, article au dessus de l'ordinaire.
300 caisses vin Haut Talence, 1844, article supér.
20 barriques vin pour famille, à vendre par
17mars J. & J. TARDOS, 15, rue Conti.

A VENDRE en débarquement du navire Waverly, venant de Marseille.
30 caisses absinthe Pauvagcol et Brunetou.
10 do Kirsh.
50 do Absinthe Versin et Lecoultre.
50 do do Edouard Pernaud.
100 do do Berthoud fils.
25 do Sauvagcol et Bruneton.
100 do poires à l'eau de vie.
100 do prunes, do do
50 do abricot, do do
150 do cerises, do do
50 do fruits au jus, marque Teyssonuad.
Vins vieux divers marques, en barriques et demi barriques, et vin blanc Haut Sauterne.
7 mars N. DUDOUYT, 13, Toulouse.

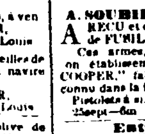

**A. SOUBIE, rue de Chartres No. 180**

A REÇU et offre à vendre un grand assortiment de FUSILS de chasse de manufacture anglaise. Ces armes, expressément commandées pour cet établissement, sortent des ateliers de "J. R. COOPER," fabricant déjà fort avantageusement connu dans la Louisiane.

Pistolets à six coups et accessoires de chasse.
25sept—6m

**Entrepôt de Chanvre.**

WESTERN & PHENIX.

LES soussignés, ayant dessous les étages supérieurs des magasins Pheux et Western, exclusivement à l'emmagasinage du chanvre, afin de se conformer aux vues des assureurs sont préparés à recevoir et emmagasiner ces articles, à des conditions avantageuses. Ayant plusieurs presses dans le même établissement, ils sont aussi préparés à choisir et remballer de la manière la plus convenable et pour l'époque désirée, à bas prix.
EMERSON, TOURNE & Co,
14 mars 15, Tchoupitoulas.

---

**875 CHARRUES.**

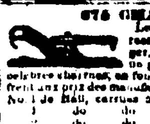

Les soussignés viennent de recevoir de Hall et de Bosseger, de Maysville, Kentucky, un grand assortiment de leurs célèbres charrues, en fonte et en fer battu, qu'ils offrent aux prix des manufacturiers, savoir:

| | | | | | |
|---|---|---|---|---|---|
| No 1 de Hall, | caroue | à socs en acier | ... | | $ 5 50 |
| 1 | do | do | do avec | do | 7 00 |
| 2 | do | do | do do | do | 8 00 |
| 3 | do | do | do do | do | 10 00 |
| 4 | do | do | Giraffe do | do | 14 00 |
| 1 | do | do | do Balanc | | 7 00 |
| 3 | do | do | do | | 6 00 |
| 1 | do | Flakes, | | | 12 00 |
| 2 | do | do | | | 15 00 |
| 3 | do | do | | | 18 00 |
| 1 de Bellonges, | charrues à socs en acier | | | | 8 00 |
| 2 | do | do | do do | do | 9 00 |
| 3 | do | do | do do | do | 10 00 |
| 4 | do | do | do do | do | 11 00 |
| 5 | do | do | do do | do | 12 00 |

AUSSI: Un grand assortiment de charrues de Young et Sulant, et de roues de charrettes de 2 à 5 pouces, avec essieux en fer et en bois.
HOGAN, TURBAUD & CONAND,
26 nov—6m 29 Vieille Levée.

VINAIGRE de vin blanc—27 barils vinaigre, en débarquement du navire Mine, venant de Bordeaux, ayant droit au drawback, à vendre par
25 fév—6 AUG. MOLIER, 90, St Louis.

PORC—500 barils prime mess porc de H. Aimes et Co, en débarquement et à vendre par
J. O. WOODRUFF & Co,
25 fév 93, Magasins.

EN déchargement du brick T. Street, de la Havane:
40 milliers cigares Shakespeare, à vendre par
DARAN, QUEYROUZE & CO,
25 fév 11 et 15, St Louis.

400 DAMEJEANNES en débarquement du navire Robson, du Havre, à vendre par
25 fév B. TALAMON, 162 rue Royale.

EAU DE VIE en débarquement 9 quarts pipes eau de vie de J. J. Dupuy, quatrième preuve, 6 quarts de marque Castillon 1825, première preuve, à vendre par B. TALAMON,
25 fév 162 rue Royale.

CIGARES—30,000 marque Coreil
15,000 do Panas,
20,000 do Vengadora,

37,000 en débarquement du brick T. Street et à vendre par B. VALLS,
24 fév 37 Commune.

CIGARES de la Havane—486 milliers de toute espèce,
Sucre de la Havane 26 caisses sucre blanc,
Café do 75 sacs prime vert,
Indigo de Guatemala—6 surons,
Piccadura—30 caisses En débarquement du brick T. Street, de la Havane, et à vendre par
LABORDE & XIQUES,
24 fév 31 rue Commune.

A VENDRE—En débarquement du navire Rhin de Bordeaux:
... barils vin blanc Haut Sauterne, par
POUJET FILS,
24 fév rue Conti, entre Chartres et Levée.

CHAMPAGNE—de la marque de Masson et de Lhomme, reçu dernièrement, à vendre par F. JORDY,
22 fév—10 No 10, rue Conti.

EAU DE VIE—des marques de J. J. Dupuy, A. C. Dance, Dumas jeune, &c., reçue directement et à vendre par F. JORDY,
22 fév—10 No 10 rue Conti.

EAU DE VIE—de la marque de Pinet Castillon & Co, ayant droit au drawback, en demi, quarts et huitièmes de pipes, à vendre par
F. JORDY,
22 fév—10 No 10, rue Conti.

ABSYNTHE SUISSE—85 caisses absynthe de la marque Bonvajot, Bruneton & Co, à vendre au drawback par J. F. BERCIER & Co,
22 fév 34, Vieille Levée.

VIN ROUGE—40 barriques de vin Mange, à vendre à l'entrepôt de la douane, par
J. F. BERCIER & Co,
22 fév 34, Vieille Levée.

VIN EN CAISSES—400 caisses vin St Julien et St Estephe au drawback, à vendre par
J. F. BERCIER & Co,
22 fév 34, Vieille Levée.

CHANDELLES DE L'ÉTOILE et ADAMANTINES—130 caisses, des Nos 4, 5 et 6, à vendre par J. F. BERCIER & Co,
22 fév 34, Vieille Levée.

LES soussignés font savoir à leurs pratiques et au public en général, qu'à dater de ce jour le poids du pain sera ... de la piastre ... en cours des farines.

Afin de n'avoir aucun différend avec les personnes qui ne les paient que chaque mois, ils donneront conséquemment 22 pains 1re qualité pour une piastre, diminuant ou augmentant le poids et prix ... les personnes qui ont des domestiques ... il ... seront fortifiées, ... donneront 22 pains à la piastre, ... ce de 25 pour cent au ...

*Tarif de cette semaine*

1re qualité ... livres
2e do ... 13 ...

LEFEBVRE & Co.,
DAQUIN BRO.
DESHUNES POINCY.
F. DUCOM & Co.
Vve N. BOUNY
MAX BLOCK & Co.

**AU PUBLIC.**

NOS achats de farine de St Louis, ... faits ... nous donnerons 25 livres ... piastre ...
RODRIGUEZ & Co.
20 mars 241 rue ...

DRAPS, ROBES &c.—12 ... pièces de draps ... EMERSON, TOURNE & Co.

ABSYNTHE SUISSE—... caisses absynthe de la marque ... ayant droit au drawback, à vendre par AUGUSTE MOLIER.

PLANTES ET ARBRISSEAUX ... Commune ... pieds d'arbres ... 

J. H. SMOOT, ... 

E. E. HOLLINGS, ... Chartres ... 

ZINC ... H. DE GOER & RIFFLARD, 21 rue des Magasins.

CEINTURES en ... DUFOUR, DURAND & Co, 25, Chartres.

BUTTER ... — 311 ... reçus de New England et Mackinaw ... à vendre par R. C. HOBBS, 12 rue de la Douane.

JAMBONS—Extra, ... à vendre par W. H. SIMMONS,
20 fév 31, rue Gravier.

CIGARES de la Havane—100,000 ... en magasin et à vendre par W. H. SIMMONS,
31 rue Gravier.

CAFÉ DE LA HAVANE—67 sacs café vert, en déchargement et en magasin, à vendre par
W. H. SIMMONS,
25 fév 31, Gravier.

BOUTEILLES vides de 22 et 24 onces, à vendre par B. TALAMON,
22 fév 162 rue Royale.

NOIR ANIMAL—30 barils qualité surfine, à vendre par B. VALLS,
20 m 37 Commune.

CUIRS—120 en débarquement de la goëlette Harriet, à vendre par B. VALLS,
20 m 37 Commune.

G. W. DUNBAR, No. 30 rue de la Douane à en magasin—1,000 caisses Bottes, Souliers, Brodequins, dernièrement reçues, et comprenant un très bel assortiment de marchandises de printemps, manufacturées pour le marché, et convenables aux marchands de la ville et de la Campagne. 19mars

EAU DE VIE—4 quarts de pipes eau de vie de A. B. Godard; 5 1/2 do A. Castalon, 1815, 3 1/2 do Pinet, Castillon dito, 5 1/2 do do, 4me preuve, 3 1/4 do do do; 7 1/4 do J. J. Dupuy, 4me preuve, 10 1/4 do do do; 20 1/2 do A. Seignette 4 do, 15 1/4 do do, 3 1/4 do J. Hennessey do do, à vendre par
EUG. ROCHEREAU,

**Garthwaite, Payan & Co.**

10, rue du Canal, entre Chartres et V.-Levée,

ONT reçu par les navires suivants, Southern, Manchester et Richard Cobden, qu'ils offrent à des prix excessivement bas pour du comptant ou l'équivalent, les marchandises suivantes, par eux manufacturées:

Habits et tevites en drap français, anglais, allemand et américain, de couleur noire et bleue; paletots, paletots sacs, habits vestes nouveau genre à la Cerro Gordo et à la d'Isnay, de casimir anglais et américain; tweeds unis, à carreaux, couleur fantaisie et noirs.

Pantalons casimir, satin laine et drap noir français, casimir noir à côte et à maille, casimir fantaisie de toutes couleurs, à carreaux, à raies et gris de fer, satinet ou casimir américain, moitié laine et coton, noir, vert, bleu uni, gris de fer, à carreaux, à raies et noir uni, casimir uni et de fantaisie, cotonnade française et américaine et toile coton pour nègres, mérinos noir, français, allemand et anglais.

Gilets de dessous, cachemire fantaisie, velours soie noire, satin noir et de couleur, alépine noire, basin blanc et de toutes sortes de couleurs, poil de chèvre uni et de couleur, soie croisée française, de Barrata, moire, à raies, à fleurs et à carreaux, étoffe de Paris à dessins, à fleurs d'argent et à fil d'or pour soirées et bals, fonds blancs, bleu clair et paille, articles tout nouveaux.

Chemises toile d'Irlande, coton devant toile, toile à raies et à dessins, indienne, coton à raies, Bingal, Hickory, tricots blanc, écru et couleur de laine, tricots laine, mérinos, d'hiver et d'été.

Articles assortis—Bretelles gomme élastique des manufactures françaises et américaines; chaussons anglais et allemands; coton écru du prix de $1 à $3 la douzaine, cravates soie satin; cols satin noir et brodés; idem poil de chèvre, noir et gris; idem d'alépine noire; faux cols de toile; caleçons de toile d'Irlande; coton croisé et uni, blanc et écru, idem blanc et écru; coton uni; flanelle blanche; idem de molleton blanc et écru; gants de peau noire et blanche, de la célèbre marque Chambon & Co, coton; filoselle et soie de toute couleur; un assortiment de cravates d'été, de mouchoirs de poche, batiste blanc et de couleur; 900 tons de malles de 4 chaque et de 3 chaque, couvertes en peaux et en toile cirée, parapluies soie des Indes et coton, de 28 à 34 pouces.

Les habitants, marchands, particuliers et le public, sont respectueusement invités à venir examiner les marchandises ci-dessus, avant de faire leurs achats ailleurs. Le peu d'habillements d'hiver qui nous restent sont à vendre à bas prix. 18janv

**10 de Récompense.**

PARTI marron de l'habitation Auguste Reggio, le 28 novembre, le nègre MACK, âgé d'environ 25 ans, taille 5 pieds 6 pouces, parlant français et anglais. Une récompense de $10 sera donnée à celui qui le gera dans une des geôles de la Nlle-Orléans.
21déc

20 Barriques vin rouge, Blanquefort, 1844.
10 do Macau, 1840.
12 barriques vin Loggmau. 1841.
900 caisses vin rouge, Cantenac.
150 caisses vin Pauillac.
500 do do St Julien.
25 caisses absynthe.
20 paniers guignolet.
100 caisses fruits à l'eau de vie.
40 caisses sardines à l'huile.
20 do vin Chambertin.
200 paniers bouteilles vides.
500 damejeannes.
20 quarts de pipes eau de vie, Pinet Castillon.
A vendre par P. LONGIS,
6 mars 116, rue Royale.

---

# VENTES CE JOUR

**Vente de riz.**

PAR SYKES & HYDE.

A. DAVALL, Encanteur.

AUJOURD'HUI mardi 4 courant, à 4 heures, il sera vendu au No 43, rue Natchez, pour compte de qui il appartiendra—

Douze barriques de riz, partie légèrement endommagé sur le brick Tower, de Charleston. 4 avril

**Vins! Vins! Vins!**

*Vente positive et sans réserve.*

PAR ANTHONY FERNANDEZ.

AUJOURD'HUI mardi 4 avril, à 4 heures et demie de l'après-midi, il sera vendu sur la Levée, entre les deux marchés, en débarquement du brick Victoria de Bordeaux:

115 barriques vin rouge St-Julien médoc,
40 barriques vin rouge Montferrant,
100 demi-barriques vin blanc Haut Sauterne.

Conditions à la vente 4 av

**Esclaves de Choix.**

PAR BEARD, CALHOUN & Co

P. E. LAYAT, Encanteur.

IL sera vendu, mardi, 4 avril à midi, à l'Arcade de Banks, les esclaves suivants:

LEWIS, mulâtre, 21 ans, excellent domestique de maison, bon cocher et valet.

MARIA, mulâtresse, de 19 ans, parfaite blanchisseuse, repasseuse et cuisinière.

WILLIAM, de 21 ans, bon palfrenier et cocher.

Ces domestiques appartiennent à une famille respectable qui va quitter la ville; ils sont d'excellents qualités et sont de bons sujets.

Conditions: Moitié comptant, la balance à 6 mois de crédit, en billets endossés à la satisfaction des vendeurs et portant hypothèque jusqu'à parfait paiement.

Actes de vente pardevant J. R. Beard, notaire, aux frais des acquéreurs. 4avril

PAR SYKES & HYDE.

A. DAVALL, Encanteur.

**Vins, Citrons, Oranges, Macaroni, &c., &c.**

MARDI 4 courant, à 4 1/2 heures P. M., il sera vendu sur la Levée, vis-à-vis le marché de la 1ère Municipalité, les articles suivants en déchargement du navire Kuropean:

... barriques ... de vin de Bordeaux ... Fiora ... Bergamotte ... 

... 21 caisses d'arbres ... 160 caisses Macaroni, 38 caisses Sucre, 1700 caisses citrons, 800 demi caisses do, 2800 do Oranges, 1400 do do ...

Conditions à la vente 4av

*Groceries, Provisions, Liqueurs, &c.,*

PAR MORPHY & NEVIUS,

Wm. F. SCOTT, encanteur.

AUJOURD'HUI mardi, 4 avril, à 10 heures, il sera vendu au No 37, rue des Magasins, 300 demi et quarts de caisses raisins, jambons, lard épaule, poisson, fromage, thé, café, ... pois, ... vin rouge ... de Porto, Madère, vinaigre, cigares, tabac à chiquer, &c. 4av

Succession d'Isidore Chéri Lesueur.

PAR LE SHÉRIF DE LA PAROISSE ST JACQUES

MARDI, quatre avril prochain, à dix heures du matin il sera vendu sur les lieux, la propriété ci-dessous décrite:

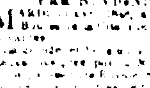

Une terre ou une habitation sise en la paroisse St Jacques, sur la rive gauche du fleuve Mississippi, à ... lieues ... de la Nouvelle Orléans, mesurant trois quarts d'arpent de face au fleuve, sur 80 arpents de profondeur, bornée ... par les terres des héritiers ... et ... François Bigeot ... 22 mars ...

# VENTES A L'ENCAN.

*Souliers, Chapeaux, Habillements, &c.*

PAR MORPHY & NEVIUS,

Wm F. SCOTT, Encanteur.

MERCREDI 5 courant, il sera vendu à 10 heures du matin, dans les salles de vente au No ..., rue des Magasins:

120 caisses ... de la saison
75 do chapeaux do
40 do ... de ...
3 do habillements
Aussi, un assortiment de quincaillerie. 4av

HOTEL DE COVINGTON

**Vente sans réserve.**

PAR BEARD, CALHOUN & CO,

P. E. LAYAT, Encanteur.

MERCREDI, le 12 avril, à midi, à l'Arcade de Banks, il sera vendu:

La propriété de plein pied, connue sous le nom de HOTEL DE COVINGTON, située à Covington, comprenant deux grandes maisons en bois et une troisième plus petite. Les appartements sont spacieux, il y a des cuisines, offices, écuries et autres dépendances. Le tout est bâti sur une superficie de 15 terrains, chacun de la dimension de 60 pieds sur 120, équivalant à plus de trois acres de terre. L'Hôtel est situé en face de la Branche Bauque de Covington.

Conditions: Un quart comptant, la balance à 6, 12 et 24 mois ... intérêt ... jusqu'à parfait paiement.

Acte de vente pardevant J. R. Beard, notaire, aux frais des acquéreurs. 4avril

**Belle propriété de valeur au faubourg Tremé, près de la rue des Remparts.**

PAR N. VIGNIE, encanteur.

MARDI 11 avril 1848 à midi, il sera vendu à la Bourse St Louis, ... de terre ... faubourg Tremé ... Remparts et St Claude ... pieds ... de profondeur ... 

Conditions: Le vendeur assumera les paiements de trois obligations ... 20 avril 1848, ... 20 avril 1849 ... 20 avril 1850 ... 

Acte de vente pardevant A. Mazureau, notaire, aux frais des acquéreurs. 3 avr.

*Belle propriété dans le carré de la rue ... Royale, Ursulines, Bourbon et Ste-Anne.*

PAR N. VIGNIE, Encanteur.

MARDI ... 1848, à midi, il sera vendu à la Bourse St Louis ...

... Un lot de terre situé à l'encoignure Ouest des rues Royale et Ursulines mesurant 64 pieds de face sur la rue Royale et ... de profondeur ... encoignure ... 

Conditions: Un quart comptant et la balance à un crédit de 6, 12 et 18 mois, en billets endossés à la satisfaction et garantis par hypothèque sur ladite propriété, et portant intérêt à raison de 8 pour cent par an, du jour de la vente, jusqu'à parfait paiement.

Un beau et propre terrain situé dans l'îlet borné par les rues Bourbon, Royale, St Philippe et Ursulines, mesurant 31 pieds 11 pouces 6 lignes de face à la rue Bourbon sur 93 pieds 6 pouces de profondeur ...

Conditions: Un tiers comptant, la balance à un crédit de 6 et 12 mois, en billets endossés et garantis par hypothèque spéciale sur le dit lot.

Un lot de terre dans l'îlet borné par les rues Ste Anne, Royale, Dumaine et Bourbon, mesurant 30 pieds de face à la rue Ste Anne, sur 130 pieds de profondeur, ensemble les bâtisses et améliorations qui s'y trouvent, ... gîte ... par la propriété de J. Fernandez, et de l'autre côté par celle de M. Miltenberger.

Conditions: Un quart comptant, la balance à un crédit de 6, 12 et 18 mois, en billets endossés à la satisfaction, garantis par hypothèque spéciale sur le dit lot. 3avril

*Succession de feu Jacques Dupré.*

PAR N. VIGNIE, encanteur.

EN vertu d'un ordre de l'Honorable Cour de District de l'Etat de la Louisiane, dans et pour la paroisse de St Landry, en date du 29 février 1848, il sera vendu en vente publique, mardi, 11 avril 1848, à midi, à la Bourse de la Cité, rue St Louis, les propriétés suivantes, appartenant à la dite succession.

*Propriétés Foncières.*

CINQ LOTS DE TERRE situés en cette ville, dans la Municipalité No. Un, dans l'îlet borné par les rues Esplanade, Quartier, Bourgogne et Dauphine, et désignés par les numéros 1, 2, 3, 4 et 5, conformément à un plan qui sera exhibé à la vente.

1°. Le lot No. 1 mesure 30 pieds de face à la rue de l'Esplanade, sur cent six pieds six pouces et sept lignes de profondeur.

2°. Le lot No. 2 attenant au lot No. 1 mesure trente pieds face à la rue de l'Esplanade, sur cent six pieds six pouces et sept lignes de profondeur.

3°. Le lot No. 3 attenant au lot No. 2, mesure 30 pieds de face à la rue de l'Esplanade sur 106 pieds 6 pouces et 7 lignes de profondeur.

4°. Le lot No. 4, attenant au lot No. 3, et formant l'encoignure des rues Esplanade et Bourgogne, mesure 37 pieds six pouces et 3 lignes face à la rue de l'Esplanade, sur cent six pieds six pouces et sept lignes de profondeur et faisant face à la rue Bourgogne; ensemble la maison en briques à 2 étages, et toutes les autres bâtisses et améliorations qui s'y trouvent.

5°. Le lot No. 5, attenant aux lots ci dessus décrits, mesure vingt cinq pieds deux pouces face à la rue Bourgogne, sur une profondeur de quatre vingt treize pieds neuf pouces et quatre lignes sur la ligne du côté de la rue du Quartier, et quatre vingt treize pieds neuf pouces et neuf lignes sur la ligne du côté de la rue de l'Esplanade.

6°. Un lot de terre dans l'îlet borné par les rues Ursulines, Royale, Bourbon et Hôpital, mesurant vingt quatre pieds de face à la rue des Ursulines, sur cent vingt pieds de profondeur entre lignes parallèles, et une petite portion de terre attenant au lot ci dessus décrit, et mesurant deux pieds plus ou moins face à la rue des Ursulines, sur environ cinq pieds de profondeur plus ou moins entre lignes parallèles, ensemble la maison en briques à deux étages, cuisine, et toutes les améliorations qui s'y trouvent.

7°. Un lot de terre dans l'îlet borné par les rues Ursulines, Bourbon, Dauphine et Hôpital, mesurant vingt pieds face à la rue des Ursulines, sur cent dix neuf pieds de profondeur, ensemble la maison en briques et toutes les améliorations qui s'y trouvent.

*ACTIONS.*

8°. Soixante onze actions de la Compagnie de la Presse à Coton à vapeur de la Levée, de cent piastres chacune, et payées en totalité.

9°. Cinq actions de la Banque de la Louisiane, payées en totalité.

10°. Vingt quatre actions de la Compagnie d'Assurances des Négociants de la Nouvelle-Orléans, de cent piastres chacune, et sur lesquelles $30 ont été payées par actions.

11°. Cent dix actions de la Compagnie de la Banque des Améliorations de cent piastres chacune, payées en totalité.

12°. Soixante dix actions du fond capital de la Banque de l'Union de la Louisiane.

*Termes et Conditions.*

Pour les actions, comptant.

Pour les propriétés foncières—un tiers comptant et la balance à un crédit de un et deux ans, en billets endossés à la satisfaction des administrateurs de la dite succession et garantis par hypothèque spéciale sur les dites propriétés. Les billets qui ne seraient pas payés à maturité porteront intérêt au taux de 8 p. 100 par an jusqu'à parfait paiement, et ce comme clause pénale seulement.

Les actes de vente pardevant A. Chiapella, notaire public, aux frais des acquéreurs.

Pour plus amples informations, s'adresser au bureau du dit encanteur, à l'encoignure de la rue Conti et Passage de la Bourse. 11 mars—l.kj.

---

# VENTES A L'ENCAN.

*Vente par catalogue de marchandises sèches,*

PAR F. H. PETITPAIN.

JEUDI 6 avril 1848, il sera vendu, à 10 heures, à son magasin d'encan, No ..., rue du Canal:

100 colis et lots de marchandises de saison, tels que jaconats imprimés, guinghams, mousseline blanche, toile grise, buchabee, toile à draps, indiennes de fantaisie, alpacas, cotonnades françaises, brin blanc et écru, toile d'Irlande, olivier, &c. &c.

Conditions libérales à la vente.

Les catalogues seront prêts et les marchandises pourront être examinées de bonne heure le jour de la vente. 4avril

*Jolie Bijouterie à l'encan.*

PAR F. FERNANDEZ & WHITING.

IL sera vendu jeudi prochain, 6 du courant 7 heure du matin, au magasin d'encan, encoignure des rues St Louis et Chartres, à 11 heures du matin, pour clore une consignation,

Un joli assortiment de bijouterie fine, tels que bagues à pierre et sans pierre, épinglettes, chaînes et montres de marché, crayons en or, clefs de montres, &c. &c. 4avril

Vente de quatre beaux lots de terre situés dans la Première Municipalité, et faisant face aux rues de l'Esplanade et du Quartier.

PAR P. E. TRICOU.

IL sera vendu le samedi 8 avril 1848, à midi précis, à la Bourse de la Cité, rue St-Louis:

Quatre lots de terre situés dans la Première Municipalité, compris entre les rues de l'Esplanade, Planché, Quartier et Tremé, désignés par les Nos 1 à 4, d'après un plan dressé le 28 janvier 1848 par Ern. Allou d'Hémécourt.

Le lot No 4, formant l'encoignure des rues Esplanade et Planché, mesure 32 pieds 6 pouces 11 lignes face à la dite rue de l'Esplanade, ... profondeur de 101 pieds 11 pouces 7 lignes ... rue Planché.

Le lot 3, attenant au précédent, mesure 32 ... pouces 2 lignes face à la rue de l'Esplanade ... pieds 11 pouces d'un côté et 118 pieds 10 pouces 4 lignes de l'autre.

Le lot No. 2, formant l'encoignure des rues du Quartier et Planché, mesure 32 pieds 6 pouces 11 lignes face à la dite rue du Quartier, sur une profondeur de 101 pieds 11 pouces 7 lignes face à la rue Planché, et 3 pieds 11 pouces 6 lignes dans le fond sur la ligne qui le sépare du lot No 4.

Le lot No 1, attenant au précédent, mesure 32 pieds 6 pouces 11 lignes face à la rue du Quartier, ... pieds 7 lignes d'un côté, 90 pieds 2 lignes de l'autre, et 21 pieds, 11 pouces 5 lignes dans le fond sur la ligne qui le sépare du lot No 3.

Conditions—Un quart comptant, la balance à 1, 2 et 3 ans de crédit, en billets endossés à la satisfaction du vendeur, garantis par hypothèque et portant 8 p. 100 d'intérêt depuis l'échéance jusqu'à parfait paiement.

Les actes pardevant Théodore Guyol, notaire, aux frais des acquéreurs. 4avril

*Détenus au ... Situées sur le Golfe, à Pointe ... ...*

PAR BEARD, CALHOUN & CO.

LUNDI ... avril, à midi, il sera vendu à l'encan à l'Arcade de Banks:

300 LOTS DE TERRE de choix situés à ... dans le ... du Mexique ... d'après le plan qui sera exposé à la vente.

... 

Les acquéreurs qui feront des bâtisses ... 

Termes et conditions au moment de la vente.

Les actes de vente pardevant J. R. Beard, notaire, aux frais des acquéreurs. 4avril

*Beaux terrains, rue du Canal et faubourg Annonciation—Pour terminer un partage.*

PAR BEARD, CALHOUN & Co

P. E. LAYAT, encanteur.

JEUDI 6 avril, à midi, il sera vendu à l'Arcade de Banks pour terminer un partage

DEUX TERRAINS désignés ... rue du Canal, Cirque, Phillippa et Commune ... Nos 1 et 2 sur un plan dressé par Hedin ... Le No 1 mesure 28 pieds 9 pouces ... face à la rue du Canal, sur une profondeur ... à la rue Philippa de 121 pieds 7 pouces ...

QUINZE TERRAINS ... rues Annonciation ... 

Conditions—Un quart comptant, la balance à 1, 2 et 3 ans ... 

Les actes de vente devront être passés devant ... 

PAR S. GUINAULT, Encanteur.

... 

PAR P. E. TRICOU

IL sera vendu samedi, 8 avril 1848, à midi, à la Bourse ... St Louis:

... terre situé au faubourg Washington, ... désigné par le No 30 ... plan ... A. D'Hémécourt ... 

Conditions—L'acquéreur assumera le paiement d'une somme de $4,000 due à la Banque des Citoyens ... 

L'acte de vente pardevant ... aux frais des acquéreurs. 3 avr

*34 Actions de la Compagnie d'Assurance d'Orléans de $100 chacune.*

PAR N. VIGNIE, Encanteur.

JEUDI 6 avril 1848, à midi, il sera vendu à la Bourse de la Cité, rue St Louis

34 actions de la Compagnie d'Assurance d'Orléans de $1 00 chacune, et payées au pair.

Conditions comptant. 3 avril

PAR P. E. TRICOU, Encanteur.

ASSOCIATION CONSOLIDÉE DES CULTIVATEURS DE LA LOUISIANE.

Nouvelle Orléans, 30 mars 1848.

CETTE banque offrira en vente publique son portefeuille de billets protestés samedi 15 avril prochain, à midi, à la Bourse St Louis. Le bureau d'administration recevra jusqu'à ce jour des propositions pour le règlement de ces dettes.
31mars—15 G. MILTENBERGER, caissier.

**Vente renvoyée.**

ASSOCIATION CONSOLIDÉE,

Nlle-Orléans, 25 mars 1848.

LA vente de billets protestés annoncée pour le 27 courant, est renvoyée au samedi, 15 avril prochain. Le bureau d'administration recevra jusqu'à ce jour des propositions pour le règlement de ces billets.

G. MILTENBERGER,
27mars Caissier.

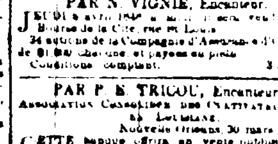

**Sangsues, Sangsues, Sangsues.**

REÇUES par les derniers arrivages de France un assortiment de sangsues ... et Espagnoles.

Les personnes qui veulent de bonnes sangsues trouveront à leur dépôt général, 167 rue de Chartres.
J. B. RUMONT.

Les ordres pour la campagne seront remplis avec promptitude. 13 août

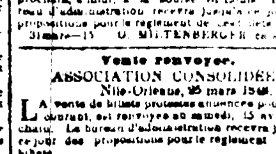



**SANGSUES. SANGSUES.**

19,000 SANGSUES de première qualité, reçue premier choix. Vu la vente ... de sangsues qui se trouvent aujourd'hui en la place, le soussigné les offre aux prix les plus réduits.

Il maintiendra son bas prix pendant toute la durée des chaleurs, à son grand dépôt général rue de l'Esplanade encoignure Esplanade, No 46, continuation de la rue Royale.

*Sangsues fraîchement arrivées.*

Le même entrepôt a reçu par le brig Adams Gray—11,000 sangsues de première grosseur et pesant parfaitement, qu'il offre au prix le plus modéré.

J. F. BOUBIRAN.

4 sept

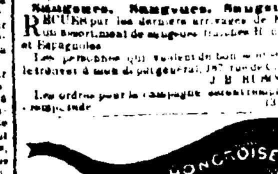

REÇU par le brick Tres de Mayo
3 caisses SANGSUES HONGROISES, les seules sur la place, à vendre au grand dépôt, rue du Quartier, No 46. 4 août

96,500 HONGROISES ET ESPAGNOLES, 1er choix, au grand dépôt général, rue du Quartier, No. 46, entre Condé et Vieille Levée 23 oil

NOIR ANIMAL—... barils de Philadelphie, à vendre par B. VALLS.

---

POUR St-MARTINVILLE (Attakapas) ... Le ... METEOR ...

POUR LA BALIZE ...
AUG. LAROSE, Agent, 70 Vieille Levée.

**Malle des Etats Unis.**

... LUNA, capt. Jesse Hart ... 

... A. LAROSE, Agent.

*Jours de départ et arrivées pendant ...*

Le steamer BELLE CREOLE, capt. J. A. Champomier ... 
J. J. CHAMPOMIER, A... 

**ARRANGEMENT D'ÉTÉ**

... 

POUR VERA-CRUZ ... AUGUSTA, capt. Alfred Stevens ...

POUR LAGUNA, YUCATAN ...

POUR TABASCO ...

POUR NEW-YORK ... LAWRENCE ... ALFRED KEARNY & Co.

POUR NEW-YORK ... ALFRED KEARNY & Co ... rue des Magasins.

POUR NEW-YORK ...

POUR NEW YORK—Ligne ...

POUR NEW-YORK ...
J. W. STANTON & Co ...

POUR NEW-YORK ...

POUR PHILADELPHIE ... LAWRENCE ... ALFRED KEARNY & Co.

POUR PHILADELPHIE ... BAILEY & BAXTER.

Pour Baltimore ... BAILEY & BAXTER.

Pour Richmond ... ALFRED KEARNY & Co.

Pour Norfolk & Richmond ... ALFRED KEARNY & Co, 98, Magasins.

POUR NORFOLK ... 

BAILEY & BAXTER.

POUR SAVANNAH ... ALFRED KEARNY & Co, 98, rue Magasins.

POUR ANVERS ... BAILEY & BAXTER.

POUR NANTES ... VICTORIA ... JENKINS & TIGLER, 95, Commune.

POUR BORDEAUX—Le navire ... VISTULA, capt. Moore, partira ... de 300 balles de coton ou passage, s'adresser à LEVI H. GALE, 93 rue Commune.

POUR LE HAVRE. ... BAILEY & BAXTER.

POUR LE HAVRE—Le navire ANCONA, capitaine Nason, ... THOS. P. JENKINS.

POUR LE HAVRE ... HARTLEY ... JENKINS & TIGLER, 95 rue de la Commune.

POUR LE HAVRE ... CHESAPEAKE ... L. H. GALE, 93 Commune. 17 mars

POUR LE HAVRE—Le navire ... JOBE, capitaine ... pour fret de 300 balles de coton ... L. H. GALE, 93, rue de la Commune. 15mars

POUR LIVERPOOL—Le navire ... NARD ... L. H. GALE, 93 Commune.

POUR LIVERPOOL ... WINTHROP ... JENKINS & TIGLER.

POUR LIVERPOOL ... ISAAC ALLERTON ... BAILEY & BAXTER, Commune.

POUR LIVERPOOL—Le ... HOPE ... Western ... L. H. GALE, 93 Commune. 21 mars

... pour le Golfe ... ALFRED KEARNY & Co, 98, rue des Magasins.

A VENDRE—La goëlette ROAN ... HEPBURN & TURPIN, No 31, Vieille Levée. 25 mars

VINS en barriques de bonne qualité.
50 barriques St Estephe.
... do St Julien.
... do Haut Talence.
... do St Emilion.
... do Pauillac Médoc 1841.
40 do Margaux, en magasin et à vendre par A. CARRIÈRE,
16 m 24, Vieille Levée.

CASIMIRS de coton pour le marché mexicain, ... reçus par le navire Hindoo de Philadelphie:
24 caisses casimirs fauves,
... do casimirs Jersey bleu,
10 do do français.
10 do do Fancum Valley,
15 do do Franklin, 10 do do Kentucky.
4 do do Brazil à raies.
10 do do Ginghams de Manchester,
10 do coton à chemises à raies, à vendre à des prix raisonnables par McDOWELL & PECK,
24 fév 96, rue Gravier.

A Vendre en débarquement du navire Orlando, venant de Bordeaux,
20 barriques vin St Julien.
45 barils vin blanc Haut Sauterne.
N. DUDOUYT,
1fm 13, Toulouse.

20 DEMI pipes cognac Pellevoisin 4me preuve ... marque Pellevoisin.
50 quart pipes cognac Pellevoisin 4me preuve de la marque Pellevoisin.
10 demi pipes cognac Pellevoisin 4me preuve forte en couleur.
30 Quart pipes cognac Pellevoisin 4me preuve forte en couleur.

D'importations directes de La Rochelle, emmagasinées dans les magasins de la Douane et ayant droit au Drawback, à vendre par
TH. BAILLY BLANCHARD & Co,
99, Rue de la Douane, agents de Messrs Pellevoisin ... & Co de La Rochelle.
11mars—1m