COLLEGE DE GEORGETOWN, D. C.
... ont recommencé le 16 ... M. John B ... Dauphine, No. 9.

ACADEMIE MODERNE.

[illegible]

... au No 191, rue Douane, ... SAMFOL DE PALOS.

EDUCATION POUR LES DEUX SEXES.
... Ste Anne et du Maine.

[illegible]

DARAN QUEYROUZE & Co. ... St. Louis Nos 11 et 15

[illegible]

D. B. MACARTY, 420, Bourbon.
4 sept

ACADEMIE DE DANSE
PAR
M. G. CASIMIR.

M. CASIMIR, professeur de danse, élève du Conservatoire Académie Royale de Danse de Paris, a l'honneur d'annoncer aux parents, tuteurs, jeunes Dames, et jeunes Messieurs de la Nlle. Orléans, qu'il arrive récemment de Paris, et qu'il va enseigner cette jolie, gracieuse et noble danse la POLKA. Sans amour propre, il ose se flatter que, ayant eu l'avantage d'avoir beaucoup voyagé dans sa jeunesse, il a eu la meilleure occasion d'apprendre cette jolie et nationale danse la Polka, en Pologne à St Petersbourg, en Russie, à Vienne, en Autriche et à Paris, où il partout il l'a dansé dans les premières sociétés, et c'est la danse la plus en vogue, la danse recherchée et préférée pour la grâce, en Europe et dans les principales villes des Etats-Unis.

M. Casimir a l'honneur de prévenir aussi le public en général que peut être il y aura de ses antagonistes qui annonceront et prétendront enseigner la Polka, rien que pour le nom et la mode, mais que, jusqu'à ce jour, il n'y a pas un professeur de danse à la Nouvelle Orléans qui connait ce que c'est que cette danse, et que ce n'est que le soussigné seul comme professeur de danse, qui peut l'enseigner et danser dans le vrai et bon genre de salon. M. Casimir enseigne aussi toutes les danses de sociétés à la française et à la mode du pays, ainsi que: quadrilles français, la grande Valse de Russie, la Sauteuse, le grand Galop de Gustave, dans le dernier genre, mais il n'enseigne aucune danse le théâtre. Les personnes qui voudront bien l'honorer et mettre leur confiance en lui auront la complaisance de lui adresser un mot au bureau de cette feuille, vu qu'il n'a pas encore de domicile fixe.

M. Casimir peut donner à toutes les personnes qui désireront être ses élèves, des recommandations suffisantes de la Nouvelle Orléans, même. 25 sept—1m

AU PUBLIC.

EN réponse à l'avis qu'on M. Casimir a fait insérer dans l'Abeille du 26 courant, M. DEVOTI invite respectueusement tous les Maîtres de Danse qui se trouveront en cette ville à la première soirée qu'il donnera dans le courant de novembre prochain, pour exécuter ensemble la belle danse LA POLKA, afin que le public puisse juger de ses faibles talens. En attendant, M. Devoti ose se flatter de n'avoir jamais manqué aux promesses qu'il a faites jusqu'à présent au public. 28 sept—14

AVIS IMPORTANT.

METANT joint à M Devoti dans l'invitation à MM les professeurs et maîtres de danse qui se trouvent en cette ville, afin de se réunir dans une soirée que nous proposons de donner dans le courant d'octobre prochain pour exécuter ensemble plusieurs enchaînements, et particulièrement la belle Polka, nous invitons donc ce M. Casimir à ne pas manquer à cette invitation, afin de lui faire connaître qu'il s'est trompé dans son insertion du 25 et 26 courant.

Cependant il devrait se rappeler que la première fois que je l'ai vu, c'était dans la maison de mon collègue M. Devoti où il s'est présenté comme artiste. Je fus satisfait croyant réellement que cela était, mais je ne fus pas longtemps à m'apercevoir que cela n'était pas, d'après plusieurs interrogations que je fis relativement à la danse et particulièrement aux leçons de l'Académie où il m'a simplement passé la porte. Il est inutile d'une plus longue conversation, d'autant plus que ce monsieur doit se rappeler que lorsque je l'ai mis à l'épreuve devant moi, il avoua, en présence de M Devoti et un de mes élèves; qu'il faisait ce qu'il pouvait pour subvenir à ses besoins nécessaires; alors, moi même, je me proposais, ainsi que mon collègue à lui être utile. Mais depuis que le mot d'antagoniste a existé sur l'Abeille, nous n'avons plus de considération.

A. LAVENANT, Professeur de Danse, élève de l'Académie Royale de Paris, hotel de la Bourse, Bains St. Louis.

DEVOTI Professeur, rue de Chartres, No 143.
27 sept—14

ACADEMIE DE DANSE. POLKA.

M. DEVOTI a l'honneur de prévenir les Dames et les Messieurs, qu'il ouvrira son cours dans le courant du mois d'octobre prochain. Il enseignera la Polka moderne telle qu'on la danse à Paris et à New York; la nouvelle valse en 2 temps, la danse, la valse ordinaire, quadrilles, etc., et autres danses nouvelles pour les enfans, à l'instar des premiers conservatoires d'Europe.

M. Devoti désirant perfectionner ses élèves dans la vraie philosophie de la danse, fera un abonnement pour cinq mois à raison de $20 pour tout le cours. Les familles qui enverront plus d'un enfant, pourront obtenir une réduction dans les prix. Les personnes qui ne désireront pas s'abonner paieront $5 par mois.

Ma DEVOTI

ouvrira une classe pour les jeunes demoiselles et les petits garçons dans la salle du Washington Battalion où il donnera ses leçons 2 fois par semaine, ainsi qu'une autre classe à l'Institution de Mme Baqué, encoignure Royale et Toulouse, où les jeunes personnes qui seraient présentées par leur famille seront admises.

M. Devoti donnera des leçons particulières en ville, à domicile, ainsi que dans le salle de son académie. La grande classe commencera à 6 1/2 P. M.

Des soirées auront lieu une fois par mois, les élèves et les Dames y seront invités, afin que les parens et la société présente puissent s'assurer des progrès de leurs enfans.

M. Devoti est professeur dans les Institutions suivantes:
Mme Granet, rue Bourbon, No 39.
Miles Allison, encoignure Carondelet et St. Joseph.
Mm Baqué do Royale et Toulouse
Au Lycée d'Orléans, rue de l'Esplanade
A l'Institution Louisianaise, 71 rue des Remparts
A l'Académie Jefferson, Passage de la Bourse, etc. etc
7 sep

MARCHANDISES SECHES NOUVELLES.

FRED. BONIS & LOUVRIER, *ayant ouvert leur nouveau magasin, rue de Chartres, No. 29*, offrent à vendre en gros et en détail, les articles ci-après, qu'ils viennent de recevoir et qui font partie de leur assortiment d'automne:

Alpaga noir et en couleur, dito lustre fin;
Mousseline de laine, nouveaux dessins;
Un beau choix de foulards pour poche;
400 douzaines Bas blancs et couleur en coton;
400 do Chaussettes pour hommes et garçons;
200 do Bas de mérinos et de cachemire;
100 do Bas anglais, belle qualité;
Caleçons et gilets de coton et de mérinos tricottés;
Mitaines et gants de laine de Saxe et Barège;
Dito dito de soie et fileselle;
Couvertures Mackinaw, 3 points;
Châles Fanny Elssler et en mérinos;
Cachemires et châles de soie;
Plusieurs caisses de Chapeaux français, à vendre au gros;
Cravattes de soie noire, gros grains, serges, &c.
Un assortiment complet de Mousselines Suisses, haute couleur, organdis;
Dito Jaconats, percales et batistes d'Ecosse;
Bottines unis et façonnés, et ruches toutes faites;
Gants brodés et garnis;
Foulards blanches aux prix;
Toiles à chemises, parement garanties;
Mouchoirs de batiste en pièces et en boites;
Crêpe noir et bleu de laine;
Un grand assortiment de fournitures pour tailleurs et couturières, ainsi que la mercerie de toutes sortes.
21 sept

PAR F. & J. LACOSTE 105 rue Royale

A VENDRE en débarquement du navire Lisette, venant de Bordeaux, un assortiment de Vins en barriques des crus ci-après:
Montferrand,
St Emilion,
St Julien Medoc,
St Estèphe Medoc,
Chateau Margaux,
Chateau Lafitte,
Bouchons de diverses qualité.
Toujours en magasin d'importations antérieures—Vins St Emilion, St Julien Medoc, Chateau Margaux, Chateau Lafitte, en demi barriques et en caisses. Aussi, un assortiment complet de liqueurs fines surfines, absinthe, vins, genièvre, vin de Vermouth, Farine, &c. 20 sept

NORTH & BROTHERS,
MARCHANDS DE MARCHANDISES SECHES,
Rue des Magasins,
Encoignure de celle de la Commune,
NOUVELLE-ORLEANS

DITTRICH & SHANNON,
Marchands-Commissionnaires,
Et Consignataires et Expéditeurs par Agence.
No 39, rue Poydras.

FERONT des avances libérales sur des consignations de marchandises qui leur seront adressées.

R. DITTRICH seul, signera pour la maison.

Les affaires conduites ci devant sous la raison de DITTRICH & co, seront continuées par eux.

P. C. SHANNON continue des affaires d'agences de steamboats, et signera individuellement.
Nouvelle-Orléans, 1er juillet 1844. 3 juil.

SMITH BRYAN,
Importateur de Marchandises Anglaises et Négociant en commission.
20, rue de la Douane.
REFERENCES:
Benjamin Story, Nouvelle-Orléans.
John Hagan, Esq. do
Alexander Grant, do
MM. Grinnell, Minturn & Co, New York.
John Mullen & Co, do
Isaac Low & Co, Liverpool.
James et Thomas Kennedy, Belfast, Irlande.
James T. Bryan, Magherafelt. do.

LES soussignés ayant été nommés agents de la manufacture réputée de EDENPARK, à Wilmington, Delaware, sont prêts à exécuter les ordres qu'on pourrait leur donner, pour n'importe quelle qualité ou quantité de poudre à tirer, ils les rempliront avec exactitude et à des termes raisonnables.

En même temps, ils offrent à vendre, un lot de poudre des marques FF et FFF, en baril, demi et quart de baril, venant d'arriver et provenant de la manufacture susdite, et garantit qu'elle peut se conserver en bon état dans toutes les saisons.
2 aout RAYNAUD & FALLON, 34 Tchoupitoulas

BAS.—5 caisses bas Allemands pour hommes et femmes en coton bleu, gris et écrus, chaussettes pour hommes, etc., à vendre pour clore une facture par
H. D. GOER & RIFFLARD,
10 sept 35 Chartres

INDIENNES.—quelques caisses indiennes américaines fraîches et d'un nouveau dessin, en débarquement du navire Nautilus de Boston, à vendre à bon marché en gros par H. D. GOER & RIFFLARD,
21 sept 35 Chartres

COUVERTURES Un grand assortiment de couvertures américaines et françaises pour l'usage des habitations. Aussi—Couvertures de 10/4, 11/4 et 12/4, bordées en soie, à vendre à bas prix en gros par
H. D GOER & RIFFLARD,
10 sept 35 Chartres

MOUSSELINE DE LAINE.—Un beau choix de mousseline de laine est maintenant offert en vente à des prix réduits. Aussi Un grand assortiment d'indiennes et caisses, à vendre par paquets au-dessous du prix du marché par H. D. GOER & RIFFLARD,
10 sept 35 Chartres

LES soussignés ont en magasin et offrent à vendre, en gros et en détail, à bas prix:
100 pièces toile de Paris, extra-fine,
50 do crêpe noir et blanc, do
Mousseline de laine 3/4 et 4/4; mérinos français, noir et en couleur, 4/4, pour robes, bombazet noir, satin écarlate et vert, barège noir; barège uni, extra riche, pour costume de soir, écharpes et shawls en barège, nouveau goût; shals brochés, en laine, pour promenades; articles nouveaux.
21 aout H. DE GOER & RIFFLARD, 35 Chartres.

LES soussignés offrent en vente les marchandises suivantes à des conditions raisonnables, pour clore diverses factures:
Toile d'Irlande 4/4 en pièces et demi pièces,
Toile à draps 5/4, 6/4 et 10/4,
Linon qualités assorties, 5/4 3/4 et 7/8,
Toile damassée pour nappes, diverses grandeurs,
Linges bleu et fil pur soie,
Book muslin, Linon Bishop,
Mousseline Jaconas, mousseline suisse unie, à carreaux
SMITH BRYAN,
20 Douane

LES soussignés ont en magasin et offrent à vendre à de bas prix les articles suivans:
40 caisses Prunes sèches; 3 fromages de Gruyère. 500 paniers huile de Plagniol, 250 dito huile en 1/2 bouteilles, 5 balles bouchons assortis, 250 paniers absynthe Suisse, Vernon & Lecoult, André & Co; 150 doz liqueurs assorties, 50 dito vin rouge avec étiquettes et capsule, 50 dito prunes mirabelles, 50 dito prunes reine Claude, 20 dito vermouth, 15 dito curaçao, 70 caisses savon de Marseille, 40 dito vermicelli, macaroni et pates, 50 douzaines eau de Cologne, 50 paniers muscat en 1/2 bouteilles, 50 paniers malaga. 200 caisses saucissons assorties, 1000 boites sardines de Camus, 2000 dito 1/2 boites, 100 paniers vin rouge en 1/2 bouteilles. LOISON & SILVESTRE,
13 sept 36 Chartres.

VINS DE BORDEAUX—160 barriques vin rouge Montferrand, 50 do do St. Julien, 40 demi barriques blanc, à vendre par LOISON & SILVESTRE,
11 sept 36, Chartres.

WHISKEY de Monongahela—10 barils vieux whiskey de Monongahela, à vendre par
LOISON & SILVESTRE,
13 sept 36, rue de Chartres

ARTICLES divers—A vendre par les soussignés:
Porc—En baril, prime, qualité supérieure,
Bœuf—En baril, prime et S, do.
Foin—Supérieur, du North River, et choisi,
Cordes d'emballage et fil caret.
Blanc de baleine de Cincinnati, thé vert, frais, de Young Hyson, en petites boites, moutarde supérieure du Kentucky, en barils de 3 à 4 livres; idem en jarres, que l'on recommande particulièrement aux médecins.
DITTRICH & SHANNON,
12 sept 39, Poydras

CHAPEAUX de soie, de feutre et hessiens, à vendre à bas prix par FROST & Co.
17 juin 10, Magasins

PEET & MORTON, 17, Chartres, ont reçu par les derniers arrivages:—Satinets, jeans pour nègres, kerseys et linseys de tout genre, coton adem pour nègres, étoffes du pays unie à rure, toile à draps et à chemises blanchie, drills bleu, cotonnades Louisianaises, log cabin et autres genres, guingam, gingas à tablier, indiennes à meubles, de tous genres, et qui ajouté à leur assortiment de marchandises sèches étrangères et du pays forme un des plus beaux stocks en ville, qu'ils vendront à des prix très réduits pour du comptant 12 sept

FROMAGES—50 boîtes fromages de l'Ouest et de Goshen, à vendre par J. F. BERCIER & Co.
24 sept 54 Vieille Levée

MARCHANDISES FRANCAISES.

LE soussigné a reçu par le navire Marengo venant du Havre, les articles ci-après:
Indiennes françaises nouvelles et bon teint,
" " rouge, bleu et chamois, pour meubles,
" " croisée chamois,
Cotonnade française,
Chaussons de coton écrus et gris, pour hommes et enfans,
Bas " " pour femmes et enfans,
Draps noirs et bleus en belle qualité,
Casimirs en couleurs et Satins laine, noirs,
Toiles crétonnes 4, 5 et 10/4, pour draps,
Serviettes de toile blanche et écrue à Liteaux en couleurs,
Mouchoirs blancs, Cholets, Batiste,
Couvertures de laine de 6 à 12 points, pour grands lits et en belle qualité,
Do. en coton,
Flanelle blanche, toute laine, unie et croisée,
Mousselines de laine, dessins très riches.
CHARLES A. BARRIERE,
26 sept 28, rue de Chartres.

BOTTES, Souliers et Brodequins—2000 caisses en magasin, comprenant un assortiment complet de chaussures fraîches et de saison, à vendre par
25 sept R. G. HOBBS, 19 Douane.

TOILE et Cordes d'Emballage—600 pièces et rouleaux, à vendre par A. T. BURNLEY & Co.
25 sept 93, Magasins.

A VENDRE en débarquement du navire Lisette, de Bordeaux:
20 tierçons vieux Vin blanc de Martillac, de la propriété du baron de Venancourt;
20 tierçons Vin blanc Sauterne, très bon ordinaire, par LOREILHE & Co.
26 sept Encoignure Royale et Douane.

LANGUES de Buffle—100 douzaines de langues, en débarquement du bateau à vapeur Nimrod, à vendre par MERLE, BEYLLE & Co.
26 sept 44, Vieille Levée.

NOIR ANIMAL, en poudre et en grain, manufacturé dans le voisinage de la ville, et garanti supérieur à tout ce qui est manufacturé aux Etats Unis ou autre part, à vendre par BLANCHARD, EIMER & Co.
26 sept 24 Bienville

HUILE D'OLIVE, etc—200 paniers huile d'olive; 30 caisses Absinthe; 300 caisses petits pois de Chatelain Jeune & Bassot, à vendre par
BLANCHARD, EIMER & Co.
26 sept 24 Bienville

VIN Blanc, etc.—Superbe vin de Sauterne; 4 quarts de barriques eau de vie de cognac, J. J. Dupuy; 4 pipes genièvre de Hollande; 100 caisses Haut Sauterne blanc et vieux; 20 caisses merise, 20 do olives et anchois, à vendre par FIELD & Co.
24 sep 30, Vieille Levée.

INDIGO Espagnol—21 surons indigo de Caracas; 2 caisses bleu de Manille; 100 barils sel d'Epsom; 100 barils saleratus; 10 barriques garance, à vendre par FIELD & Co., 30, Vieille Levée. 26 sep

BOTTES et souliers—2 caisses consistant en bottes à double semelles; souliers légers et pantoufles en satin noir, pour dames, à vendre par
26 sep FOSDICK & BROTHER, 74, Camp.

LE Soussigné a l'honneur de prévenir le public qu'il tient son cabinet passage de la Bourse, entre St. Louis et Conti, qu'il se charge de procuration, de la rentrée d'anciens titres, et de recouvrements de toute nature.
Nouvelle-Orléans, 24 septembre 1844.
24 sept—1an A. DURAND.

COUVERTURES—60 balles couvertures françaises de 3 points, de Montpellier, à vendre par
BLANCHARD, EIMER & Co.
26 sept 24 Bienville

SEIGLE—50 boisseaux graines de seigle, de qualité supérieure; 70 boisseaux graines d'avoine noire, à vendre par WM. DINN,
11, Commune

HAUSSIERES de MANILLE, de dimensions assorties à vendre en magasin, par
J W STANTON & Co.
26 sept Encoignure Magasins et Lafayette

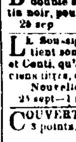

CAFE—800 sacs Rio, excellent article, de qualité supérieure, à vendre en magasin, par
J. W. STANTON & Co.
Encoignure Magasins et Lafayette

...de baleine—140 caisses N. B assorties, à vendre en magasin, par J W STANTON & Co.
Encoignure Magasins et Lafayette

CAFE DE JAVA—1000 sacs en magasin, à vendre par
J W STANTON & Co.
encoignure Magasin et Lafayette
26 sept

THE—200 caisses thé impérial, poudre à canon, Young Hyson, Souchong et Pouchong en boites et demi boites de 6 à 13 livres, à vendre par
J W STANTON & Co.
25 sept encoignure Magasin et Lafayette

INDIGO GUATEMALA—indigo de Guatemala en débarquement de la goëlette General Cos, à vendre par
18 sept J. ALBERT, 22 St. Louis

WHISKEY—100 barils de Whiskey, à vendre par
HARTWELL, KIDDER & CARMAN,
16 sept 44, Poydras

FARINE—150 barils farine aigre superfine, à vendre par HARTWELL, KIDDER & CARMAN,
16 sept 44, Poydras

SAVON—190 caisses de Cincinnati, à vendre à bas prix, pour clore une facture, par
HARTWELL, KIDDER & CARMAN,
16 sept 44, Poydras

TABAC—10 boucauts tabac en feuilles,
8 caisses do do pour cigares,
15 do do à chiquer, petits morceaux, à vendre par HARTWELL, KIDDER & CARMAN,
16 sept 44, Poydras

BACON—25 barriques de Cincinnati, épaules fumées, 1ère qualité, en débarquement du steamer West Wind, à vendre par HARTWELL, KIDDER & CARMAN,
16 sept 44, Poydras

TRAITES sur France, à vendre par
16 sept AUGT. MOLIER, 90, St. Louis

SUCRE HAVANE—310 caisses sucre blanc, jaune et brun, en débarquement de la goëlette Fanny, à vendre par L CANTIN,
16 sept 42 Gravier

CAFE de la HAVANE—173 sacs fin vert, à vendre par
16 sept L CANTIN, 42 Gravier

CAFE—61 sacs fin vert, et grandes fèves, en débarquement de la goëlette Fanny, de la Havane, à vendre par
16 sept L CANTIN, 42 Gravier

JUS DE LIMON—En dames-jeannes et très fraîche, en débarquement de la goëlette Fancy, à vendre par
16 sept L CANTIN 42 Gravier

BOTTES, Souliers et Brodequins—1300 caisses, en magasin, comprenant un assortiment complet de chaussures fraîches et de saison, à vendre par
R. G. HOBBS, 13 Douane.

CIGARES DE LA HAVANE—Un grand assortiment de Megalias, Imperiales, Canones, Cazadores, Trabucos, &c., en magasin et à vendre par
J. M. CABALLERO,
14 sept 32, Vieille Levée.

SUCRES BLANCS ET BRUNS de la Havane—En magasin et à vendre par
14 sept J. M. CABALLERO, 32, Vieille Levée

TABAC en feuilles, de la Havane—En magasin, à vendre par J. M. CABALLERO,
14 sept 32, Vieille Levée

BAS ANGLAIS—Bas de coton blanc, excellent article, à vendre à bas prix, au comptant, par
NORTH & BROTHER,
15 sept Encoignure Magasins et Commune

CHROME vert et jaune—10 caisses, à vendre par
17 aout FIELD & Co. 30 Vieille Levée

B. & A. SOULIE offrent à vendre à bas prix:
Charbon canpel en gros morceaux.
Do. de Pittsburg do (Ledley)
Do. anthracite, concassé et passé au crible,
Do. de bois, en gros morceaux.
Le tout de première qualité et sans poussière, qu'ils livreront en quantités convenables aux acheteurs. Les ordres laissés au No. 48, rue Conti, seront immédiatement remplis 14 sept—

FARINE—350 barils farine superfine, des moulins de Chouteau, et de Gregoire, en débarquement du bateau à vapeur Denizen, à vendre par
MERLE, BEYLLE & Co.
13 sept 44 Vieille Levée

TOILE D'EMBALLAGE—27 pièces en débarquement du steamer Denizen, à vendre par
MERLE, BEYLLE & Co,
44, Vieille Levée

TABAC EN FEUILLE—47 balles Vuelta de Abajo, en magasin et à vendre par
E. TROISGROS, 26, Vieille Levée

HUILE D'OLIVE—300 paniers grandes bouteilles, à vendre par
12 sept E. TROISGROS, 26, Vieille Levee

FOIN—700 balles de New York, à vendre par
12 sept E TROISGROS, 26, Vieille Levée

MIEL—Quelques pipes bonne qualité, à vendre par
14 sept E TROISGROS, 26, Vieille Levee

MELASSES de Citerne—35 barils venant d'arriver de la raffinerie de St. Jacques, à vendre par
U. BOULIGNY Jr.
10 sept No. 36, rue de la Vieille Levée

Aux Marchands à commission.

LES soussignés ont en mains et reçoivent un grand assortiment de marchandises pour l'usage des planteurs et sont prêts à remplir les ordres qu'on voudra bien leur envoyer. Ils offrent un crédit libéral aux marchands qui voudront les honorer de leurs pratiques.
H. DE GOER & RIFFLARD,
10 sep 35, Chartres

Aux Tailleurs.

NOUS recevons plusieurs ballots de tissus anglais, excellent article en laine pour la confection de redingottes, &c. Aussi—Ashland plaid, pour pantalons, que nous vendrons à très bas prix pour clore un envoi
H. DE GOER & RIFFLARD,
10 sept 35, Chartres

SUCRE—de 1ère qualité, en magasin et à vendre par
A. GORDON, WYLIE & Co.
13 sept 33 Bienville.

PLATILLES, Bretag bas de soie, à vendre par
A. GORDON, WYLIE & Co.
13 sept 10, Magasin

SACS en pitre—2 boisseaux chaque, à vendre par
A. GORDON, WYLIE & Co,
13 sep 19, Magasins

PAPIER—94 rames papier à écolier, manufacture Blake Goodwin, à vendre par
7 sept FOSDICK & BRO. 73, Camp

SUCRE—400 caisses sucre raffiné de Boston en pain, concassé et en poudre, à vendre par
7 sept NORCROSS & FOSDICK, 40 Gravier

VINS de MARSEILLE &c—40 barriques vin de Marseille, 50 barriques vin de Bordeaux, 30 barils vin blanc, 10 de vin extra, 150 caisses absinthe, 100 caisses liqueurs assorties 50 caisses maraschino, 70 de Curaçao, 50 paniers huile grandes bouteilles, 150 do petites bouteilles, 200 de anisette surfine, 100 caisses vin de Bordeaux, 100 caisses olives verdales, 10 demi pipes Cognac, 50 caisses vin de Bourgogne, 50 caisses fruits à l'eau de vie, à vendre par P. LONGIS,
16 sept 116, Royale

TOILE, CORDES ET FICELLE D'EMBALLAGE—2000 pièces Mayaville et Fulton (power-loom); 2000 rouleaux cordes d'emballage, et 400 livres ficelle, à vendre par SHULTZ, HADDEN & LEACH,
24 aout 77, Tchoupitoulas

GUAYAVA, FRUITS CONFITS et différentes sortes de Sirops de toutes qualités, tels qu'Anana, Limon, etc. reçu par les derniers arrivages et à vendre à des prix modérés par Y. QUADRAS,
21 aout encoignure St. Pierre et Chartres

RECU par le bateau Alabama, de son dernier voyage, quelques barriques de Guayava en petites et grandes boites, aussi une grande quantité de pobana, de fruits confits, le tout bien frais et conditionné, à vendre par
Y. QUADRAS,
21 aout encoignure St. Pierre et Chartres

SUCRE RAFFINE DE BOSTON.

NORCROSS & FOSDICK, agents, No. 40, rue Gravier, ont en mains un grand assortiment de sucre raffiné, par barils et caisses, en pains, brisé et en poudre, à vendre à des termes accommodants. 31 aout.

SUCRE BRUN DE LA HAVANE—82 caisses, en débarquement du brick Empresario, à vendre par
20 aout JOSEPH PRATS, 27 Toulouse

LETTRES DE CHANGE sur la Havane, à trois jours de vue, à vendre par
20 aout JOSEPH PRATS, 27 Toulouse

SUCRE—49 caisses sucre blanc florette, en débarquement du brick Hope-Howes, à vendre par
20 aout E. TROISGROS, 26, Vieille Levée

TABAC—49 balles Vuelta de Abajo, pour capes et tripes, en débarquement des bricks Empresario et Hope-Howes, à vendre par E. TROISGROS,
20 aout 26, Vieille Levée

LETTRES de change sur la Havane, à vendre par
REYNAUD & FALLON,
21 aout 34, Tchoupitoulas

DOUBLONS espagnols, à vendre par
REYNAUD & FALLON
20 aout 34, Tchoupitoulas

SUCRE—49 caisses sucre blanc et jaune, débarquant du brick Hope Howes, de la Havane, à vendre par
20 aout FRANCIS LAMPRE, 29 Vieille Levée

ARROWROOT—30 barils en débarquement du brick Hope Howes, de la Havane, à vendre par
20 aout F. LAMPRE, 29, Vieille Levée

TABAC en feuilles de la Havane—20 balles pour capes et tripes, d'excellente qualité, en débarquement du brick Empresario et à vendre par F LAMPRE,
29, V. Levée

CERISES à l'eau de-vie—100 caisses cerises à l'eau de vie, en débarquement du navire Lisette, de Bordeaux et à vendre par CHS. DUFOUR,
17 sept 11, Conti

CHANGE sur la Havane, à trente jours, à vendre par
J M. LAPEYRE, 29, St Louis

MM. BOUTIN, GALLY & Co., ont transporté leur bureau du No. 58, rue Royale, à la bâtisse Masson, No. 6, au premier, même rue. 26 sept

GENIEVRE de Hollande—Marque du cerf et de l'écu en gros, de qualité supérieure, à vendre par
26 sept SCHMIDT & Co, 36 Bienville.

PROCLAMATION
D'ALEXANDRE MOUTON,
Gouverneur de l'Etat de la Louisiane.

ATTENDU, que des électeurs pour nommer un Président et un Vice-Président des Etats Unis, doivent être choisis dans cet Etat le premier lundi du mois de Novembre prochain, et les deux jours suivants, savoir:

Un pour le premier district électoral, composé des paroisses de Plaquemine et St. Bernard, de la Troisième Municipalité de la ville de la Nouvelle-Orléans, et du faubourg Trémé, lesquels constitueront le premier district.

Un pour le second district électoral, composé de la Première Municipalité, (à l'exception du faubourg Tremé) et de la Seconde Municipalité, lesquelles constitueront le second district.

Un pour le troisième district électoral, composé de cette partie de la paroisse d'Orléans qui se trouve sur la rive droite du fleuve Mississipi, des paroisses de Jefferson, St. Charles, St. Jean Baptiste, St. Jacques, Ascension, Assomption, La Fourche intérieure et Terrebonne, lesquelles constitueront le troisième district.

Un pour le quatrième district électoral, composé des paroisses de St. Tammany, Washington, Livingston, St. Hélène, Est et Ouest Feliciana, Pointe Coupée, Est et Ouest Bâton-Rouge et Iberville, constitueront le quatrième district.

Un pour le cinquième district électoral, composé des comtés des Attakapas et Opelousas, et des paroisses des Rapides et Avoyelles, constitueront le cinquième district.

Un pour le sixième district électoral, composé des comtés de Natchitoches, Ouachita et Concordia, et des paroisses de Catahoula et de Franklin, constitueront le sixième district.

Et attendu qu'il est pourvu qu'aux jours ci-dessus désignés, tous les citoyens de l'Etat ayant droit à suffrage, aura le droit de voter pour six personnes comme électeurs, chacune desquelles devant avoir sa résidence dans les différents districts électoraux.

En conséquence, j'ai jugé convenable de lancer ma présente proclamation, notifiant cette élection à tous les électeurs de l'Etat, et ordonnant à tous les juges de paroisse, aux shérifs et autres officiers que cela concerne, d'avoir à tenir les dites élections aux jours ci-dessus mentionnés, dans les limites de leur district respectif, comté ou paroisse, et de voir à ce qu'elles soient conduites et les retours faits, de la manière et dans le temps prescrits par la loi.

[L. S.] Donné sous ma signature et le sceau de l'Etat, à la Nouvelle Orléans, le second jour de l'année de Notre Seigneur, mil huit cent quarante-quatre, et de l'indépendance des Etats-Unis d'Amérique la soixante-neuvième.
A. MOUTON.

Par le Gouverneur:
ROBERT CARTER NICHOLAS, Secrétaire d'Etat
3 sept—30

Marchandises Sèches.

DAVID & CHAPUS,
No. 93, rue de Chartres,

OFFRENT EN VENTE, aux plus bas prix de la place pour du comptant seulement, un assortiment complet de MARCHANDISES D'AUTOMNE et D'HIVER, reçus par les derniers arrivages du Nord et de France.

Coton Lowell, No. 1 et 2, coton épais, marque Carolina, coton écru, 3/4 4/4, 4/4, 5/4, 6/4 et 12/4, dito blanc et à chemises; Linsey à carreaux et unis, Kersey, différentes marques, Couvertures laine, 8/4, 11/4 et 12/4, Flanelle rouge, jaune, blanche, verte et bleue, Drap pilote, Kentucky Jeans; Satinet de toutes les couleurs, Casimir français, anglais et américain, haute nouveauté, dito satin noir, 5 weds pour paletots (double largeur 56 pouces); Tartan bleu et autres à petits et grands carreaux, 65 pouces; Indiennes en couleurs, nouveaux dessins, Mérinos bleu et en couleurs; imitation Merrimack bleu, Cotonnade fantaisie, pour pantalons, dito Log Cabin de Ripka, dito imitation, Denims plusieurs marques, Coutil à matelas, diverses largeurs et qualités, Beniennis à grands et petits carreaux, Coton à tu crosse, Mouchoirs batiste de toute genre, Mousseline Suisse unie et à fleurs; dito pour rideaux; Book muslins, Bishop, lawns; Percales, couleurs assorties, dito croisée très fines pour tailleurs; Guinée blanc croisée; Serge en laine et en soie noire; Soierie noire pour robes, grande largeur et ordinaire; Crêpe noir pour voiles et pour chapeaux, Velours coton noir; dito en soie; Russie grise et blanche, Œuvre pour serviettes, dito pour nappes, Nappes fil écrus, dito damassées blanches, Mouchoirs madras français, dito anglais, Foulards soie, dito coton, Mouchoirs coton imprimés; Toiles d'Irlande, Shalls Brodelles, dito Kalyle, dito Tartan, dito satin, dito artan ombres, dito barège (grande nouveauté), dito en laine, dito coton unis et brodés, Echarpes cachemire, dito mousseline laine, dito barège unis et à rayures satinées, Gants de toutes les qualités pour hommes et pour femmes, Cravates de fantaisie et soies d'Italie, Rubans de velours et de soie, Boutons de nacre, dito en os, dito en buffle pour vareuses et paletots; Bretelles sans fin nouveau genre, dito en soie, dito ordinaires, dito pour nègres, Epingles fines, dito en jais pour la tête, Peignes en jais, ornements de tête; colliers et bracelets dito; Sautoirs pour dames, soie à coudre, noire et en couleurs, Peignes d'ivoire, fil Marshall, blanc, noir et gris, fil par 200 yardes; Aiguilles courtes et longues, Passe-galons, Agrafes, capsules, bourses en soie et en coton, chemises, Merinos, dito en coton, blanche et écrus, caleçons tricottés, bas de merinos noir et blanc; chaussons dito, Cabrières de toutes les qualités, Mitaines laine; Chausses laine foulées, Dentelle blanche et noire de toutes les largeurs en fil, soie et coton; Bandes en déplissables, lacets pour corsets, entredeux mousseline et jaconat; 1 aveille laine, dito en coton, bas de soie, dito fileselle; bas anglais, dito Allemands, dito français, chaussons dito; chaussons Angola, très épais, boutons laine pour enfants, Cartes françaises, américaines et espagnoles, à une et deux têtes, Mousseline de laine française, haute nouveauté, dito imprimée, Mérinos français noir et en couleurs, Mousseline laine unie, noir et bleu, Marie Louise alpaca; Alpine Polka, Couleurs caméléons, Coutil crisé, et autres couleurs, Bombazet noir et en couleurs, Accessoires et articles de Paris. Toujours en magasin un grand assortiment de Rubans nouveaux pour modistes.

Messieurs les Tailleurs trouveront aussi tous les articles convenables pour leur état—tels que Canvas Padding, Serge, Aiguilles, Soie, Serge, Boutons, etc. etc.
Nouvelle Orléans, le 2 septembre 1844

ARTICLES DIVERS—191 caisses sucre blanc de la Havane, 230 caisses sucre jaune do, 210 caisses de brun, 80 caisses ... do; 110 sacs café de la Havane, 49 sacs vieux dito de Java; 150 ballots tabac de Cube, pour capes et tripes; 70 ballots tabac Vuelta de Abajo, Surons indigo de Guatemala, 21 barils amidon de la Havane, 100 caisses amandes sans coques, 53 barils rum de la Nouvelle Orléans; 30 barils alcohol, 175 caisses pipes pour nègres, 30 sacs cacao de Guayaquil, 30 barils arrowroot de la Jamaïque, 18 caisses contenant 15 boîtes chaque verts, 5 barils confitures de la Havane, 5 milliers cigares de la Havane, Regalias, Cassadores et Milleres, 5 pipes vin vin de Madère, 5 caisses vin de Hock Rudesheimer, une caisse gomme arabique, 130 manne, en magasin et à vendre par
E. TROISGROS,
3 sept 26, Vieille Levée

MARCHANDISES SECHES
Récemment reçues par
NORTH & BROTHERS,
Encoignure des rues Commune et Magasins.

QUELQUES articles de choix, consistant principalement en Mousselines Ma ras, Diapré huckabeck, tissus de coton, coton blanc, denims d'York, coton pour nègres, serviettes et nappes, parfaits, gingas à tablier à carreaux, lasting noir d'Italie, doublure noire et blanche, bombazines, noir et en couleur, pour mouchoirs, ... osnaburgs brillantes, jarretières de gomme élastique, batiste jaconat, indiennes noires et blanches, &c à vendre à bas prix pour du COMPTANT 7 sept

PAPIER—94 rames papier à écolier manufacture de Blake & Goodines, à vendre à bas prix, par
18 sept FOSDICK & BRO. 74, Camp

SOULIERS—6 caisses Souliers et bottes pour hommes et femmes, à vendre par
18 sept FOSDICK & BRO. 74, Camp

POULIES ET BOULONS pour navires, de grandeurs assorties, à vendre, par
18 sept FOSDICK & BRO. 74 Camp

EAU DE VIE ET VINS—Une demi pipe eau de vie de A. Seignette, 5 paniers Sillery mousseux, à vendre par
18 sept FOSDICK & BRO. 74, Camp

FOIN—112 balles de la Rivière du Nord, à vendre par
FOSDICK & BRO.
18 sept 74, Camp

THE—25 boîtes et demi boîtes thé Young Hyson et Pouchong, à vendre par FOSDICK & BROTHER,
18 sept 74 Camp

AVOINE—95 sacs à vendre par
FOSDICK & BROTHER,
18 sept 74, Camp

MAIS—1.0 sacs maïs blanc, à vendre par
18 sept FOSDICK & BRO. 74, Camp

CIDRE et Vinaigre—25 barils cidre de Newark et 20 barils vinaigre de cidre, à vendre par
13 sept FOSDICK & BRO 74, Camp

BUREAU à louer—Le bureau et le second étage du No. 18, rue Gravier, sera à louer 30 1er novembre prochain S'adresser à NORCROSS & FOSDICK
13 sept 40, Gravier

CHARRONNAGE—Les soussignés ont à vendre et reçoivent constamment par les paquebots, un assortiment général de charronnages de Philadelphie, de toutes descriptions, consistant principalement en drays, charrettes, roues de charrettes à bœuf, roues de brouettes, terre, etc. etc. etc. les meilleurs matériaux; ils les offrent à bas prix aux habitants et autres.
6 sep T. TOBY & BOGERT, 7 Camp.

BUDDECKE, WOODS & Co. No. 92, rue Tchoupitoulas, offrent à vendre:
100 barils porc mess, 150 do soft mess,
300 do do prime, 50 do p. o.
10 do bœuf m. e. 40 de prime,
30 do do B eu thin prime, 18 do do endommagé,
100 pièces excellente toile d'emballage,
114 rouleaux cordes d'emballage,
20 barils huile de jaune châtain,
10 caisses candi rock blanc, 10 barils fèves blanches, et une caisse contenant 100 grosses crayons assortis.
26 aout

LES soussignés, agent de la vente de Marchandises de manufacture du Nord, seront constamment pourvus de:
Lainages et coton pour nègres,
Jeans de fantaisie et cotonnades,
Toile à draps blanche et écrue,
Toile à chemises de do,
Denims, Mexicains, satinets,
Casimirs et flanelle, etc. etc.
2 sep HARROD, DARLING & Co, 47 Commune.

VERRES de Pharmacie—50 caisses à prescriptions, etc., à vendre par FIELD & Co.
2 sep 30 Vieille Levée

GINGEMBRE EN POUDRE—10 barillets à vendre par
2 sep FIELD & Co, 30, Vieille Levee

GENIEVRE de Hollande—3 pipes, à vendre par
2 sep FIELD & Co, 30 Vieille Levee

BIERE forte de Londres et Ale en quarts et pintes, à vendre A. GORDON, WYLIE & Co,
2 sep 34, Bienville

EAU DE VIE de Cognac—40 demi-pipes âme preuve eau de vie de Cognac de J. J. Dupuy, en vente chez
EUGENE ROCHEREAU & Co.
31 aout rue Royale, No. 1-2

HUILE D'OLIVE—100 caisses de 12 bouteilles, huile d'olive supérieure, en vente à bas prix chez
EUGENE ROCHEREAU & Co.
31 aout rue Royale, No. 182

VIN en barriques—15 barriques vin rouge, chateau Chollet, 4 do vin rouge, Graau Larose, en vente chez
EUGENE ROCHEREAU & Co.
31 aout rue Royale, No 180

BOTTES, Souliers et Brodequins—2000 caisses en magasin, comprenant un grand assortiment de marchandises chaussures à la saison, à vendre par
31 aout R. G. HOBBS, 14 Douane.

HABILLEMENTS.—En débarquement du navire Rockingham, 40 caisses habillements de saison, comprenant des pantalons de cotonnade, de Kreming, de derry et à carreaux; chemises coton, fines et superfines, avec devants en toile; idem en merrimack ho, etc etc, à vendre par ISAAC BRIDGE, 76. Magasins.

CIGARES de la Havane—50 milliers de qualités assorties, en débarquement du brick T. Street, à vendre par
J. M. CABALLERO,
16 aout 32 Vieille Levée

EN débarquement du navire Hannah, venant de Bordeaux, et à vendre par le soussigné:
220 barriques vin rouge de différentes qualités.
114 barils vin blanc Haut Sauterne
6 aout—1m G. M. LUCAS, 30 Bienville.

COGNAC—10 quarts de pipes vieux Cognac, 1826;
10 id. Cognac J. J. Dupuy,
A vendre par G. M. LUCAS,
19 aout 30, rue Bienville.

VIN—40 barils Vin blanc Haut Sauterne;
30 barriques Vin rouge Pauillac, 1841;
10 do do Leoville 1841;
44 do do Pauillac 1841;
36 do do St. Julien 1841;
30 do do Queyries;
40 do do Montferrand, à vendre par
19 aout G. M. LUCAS, 30 Bienville.

ABSINTHE—80 caisses Absinthe Suisse; 100 paniers anisette superfine, à vendre par G. M. LUCAS,
19 aout 30 rue Bienville.

VINS de Marseille—80 barriques vin de Bathford et de Bandol à vendre par J. F. BERCIER & Co.,
8 aout 54, Vieille Levée

MEDECINES ET PREPARATIONS CHIMIQUES—En débarquement de la barque Joséphine et du navire Ilaside, consistant en:
Quinine, Calomel, Blue Mass, Camphre,
Rhubarbe en poudre, séné, quinquina,
Réglisse, couperose, blanc de céruse,
Indigo, alun, huile de baleine,
Verreries de pharmacie, vitres, peintures.
A vendre, ainsi qu'un grand assortiment d'articles pour les détaillants de la campagne, les habitans et médecins.
JARVIS & ANDREWS, 20 Douane
21 Allée du Canal

CIDRE—67 barils cidre de Newark, à vendre par
25 sept FOSDICK & BRO. 74, Camp

PAPIER—150 rames papier à écolier, d'Ames et Goodwin à vendre par FOSDICK & BROTHER,
25 sept 74, Camp

EAU DE VIE—Une pipe et demie de A. Seignette, âme preuve, à vendre par
25 sept FOSDICK & BRO. 74, Camp

VIN—36 paniers Champagne, à vendre par
25 sept FOSDICK & BRO, 74, Camp

FLANELLE D'ANGOLA—10 balles à vendre par
20 sept TUFTS, HOBART & Co, 29, Gravier

VENTE PAR LE SHERIF,
DE TROIS-CENT SOIXANTE QUATORZE
LOTS DE TERRE,
Situés dans les première et seconde Municipalités.
VENTE POSITIVE.

Dans l'affaire pour effectuer un partage de Oakey vs. Labarre.

COUR DE DISTRICT—No. 33,433.—En vertu d'un ordre de vente en partage à moi adressé par l'honorable Cour de District du premier district judiciaire de l'Etat de la Louisiane, il sera offert en vente publique, à la Bourse de Cité, rue St. Louis, entre les rues de Chartres et Royale, le mercredi 23 octobre 1844, à midi, et la vente sera continuée de jour en jour jusqu'à ce que ladite vente puisse être achevée:

35 lots et parties d'îlets et lots de terre, situés dans la première Municipalité de la ville de la Nouvelle Orléans, s'étendant depuis la rue des Ursulines jusqu'à la rue du Canal, et divisés en terrains de ville, d'après un plan dressé par J. A. Community, voyer de la ville, à l'effet d'être déposé comme recours au bureau de P. F. Laberre, notaire public, mais lequel plan sera exposé au bureau du Shérif de la Cour du 1er District judiciaire, jusqu'au jour de la vente, alors que les lots seront offerts et vendus dans l'ordre et après décrit, et aux termes et conditions ci-après stipulés et ils seront offerts au plus haut enchérisseur, sans estimation.

1o 19 Lots de terre contenus dans le carré ou îlet borné par les rues Ursulines, Galvez, Miro et St. Philipp, dont les Nos. de 1 à 6 ont chacun une façade de 33 pieds sur la rue St. Philippe, sur 100 pieds de profondeur, les Nos 5 et 6 ont chacun la même façade sur ladite rue, sur 148 pieds 9 pouces et 1 lignes de profondeur; le No. 7 a 30 pieds 10 pouces et 7 lignes de face à ladite rue, sur 140 pieds 10 pouces et 7 lignes de profondeur sur la ligne à angles droits d'un côté, et 135 pieds 1 pouce et 4 lignes sur la ligne divergente sur la ligne à angles ouverts de l'autre côté, et 83 pieds 8 pouces et 3 lignes dans le fond. Les Nos. 8 à 10 ont chacun une façade de 30 pieds 10 pouces et 3 lignes sur la rue Miro, sur 134 pieds de profondeur: et les Nos. de 11 à 19 ont chacun (excepté le No. 19) une façade de 33 pieds sur la rue des Ursulines, sur 100 pieds de profondeur des quatre premiers et 146 pieds 2 pouces et 4 lignes de profondeur, pour les derniers cinq lots mentionnés.

2o 6 lots faisant face aux rues Miro et St Philippe dans l'îlet borné par lesdites rues et par Tonti et Ursulines.

3o 12 lots faisant face aux rues St. Philippe, Miro et Dumaine, dans le carré ou îlet borné par ces rues et par la rue Galvez.

4o. 17 lots faisant face aux rues St Philippe, Miro et Dumaine, dans le carré ou îlet borné par Tonti et ces dites rues.

5o. 2 lots Nos 1 et 2, le lot d'encoignure et celui touchant à l'encoignure des rues Dumaine et Miro, dans l'îlet borné par ces rues et par celles de Galvez et de Ste Anne.

6o. Tout l'îlet borné par les rues Dumaine, Miro, Tonti et Ste. Anne, divisé en 26 lots propres à bâtir, (excepté un petit angle du No. 22) chaque lot ayant de 30 pieds 6 pouces de face à 33 pieds, sur une profondeur de 100 pieds à 148 pieds 10 pouces.

7o. Un lot triangulaire situé à l'encoignure des rues Tonti et Ste. Anne, dans l'îlet borné par lesdites rues et par les rues Rochéblave et Dumaine, et ayant 48 pieds 6 pouces de face à la rue Ste. Anne, sur une profondeur de façade de 130 pieds 10 pouces et 5 lignes à la rue Tonti, et 146 pieds sur la ligne diagonale.

8o 17 lots faisant face aux rues d'Orléans, Tonti et Ste Anne, dans l'îlet borné par la rue Miro et lesdites rues.

9o 7 lots faisant face aux rues Orléans, Tonti et Ste. Anne, dans l'îlet borné par ces rues et la rue Rochéblave.

10. 6 lots faisant face aux rues St Pierre et Orléans, dans l'îlet borné par les rues Miro et Tonti et les dites rues.

11. 6 lots faisant face aux rues d'Orléans et St. Pierre, dans l'îlet borné par ces dites rues, et par les rues Tonti et Rochéblave.

12. 6 lots faisant face aux rues St. Pierre et Tonti et à la promenade Carondelet, dans l'îlet ayant ces limites et celles de la rue Miro.

13. 17 lots faisant face à la promenade Carondelet, aux rues Tonti et St Pierre, dans l'îlet des dites limites et de la rue Rochéblave.

14. 9 lots faisant face à la promenade Carondelet et à la rue St. Louis, dans l'îlet borné aussi par les rues Rochéblave et Tonti.

15. 3 lots faisant face à la rue St Louis et à la promenade Carondelet, dans l'îlet borné aussi par les rues Rochéblave et d'Orgenoy.

16. 14 lots faisant face aux rues Conti, Rochéblave et St Louis, dans l'îlet de ces limites et celui de la rue Tonti.

17. 14 lots faisant face aux rues St. Louis, Rochéblave et Conti, dans l'îlet borné par les dites rues et aussi par celle d'Orgenoy.

18. 6 lots faisant face aux rues Rochéblave, Conti et Bienville, dans l'îlet borné, par la rue Tonti, et ces dites rues.

19. 22 lots faisant face aux rues Conti, Rochéblave et Bienville dans l'îlet borné par les dites rues et aussi par celle d'Orgenoy.

20. 24 lots faisant face aux rues Bienville, d'Orgenoy et Douane, dans l'îlet ayant pour limites les dites rues et celle de Rochéblave.

21. 1 lot triangulaire, encoignure des rues de la Douane et d'Orgenoy, ayant 44 pieds 7 pouces et 4 lignes de face à la première sur 115 pieds 11 pouces et 4 lignes de profondeur et face à la dernière, et 133 pieds sur la ligne angulaire.

22. 11 lots face aux rues de la Douane, d'Orgenoy et Canal, dont 3 sont sur la rue de la Douane, 3 sur la rue d'Orgenoy et 5 face à la rue du Canal.

23. 10 lots faisant face aux rues du Canal, d'Orgenoy et de la Douane, dans l'îlet borné par ces rues et par la rue de Rochéblave.

De plus, au même moment et au même endroit.

Sept lots ou portions d'îlets de terre, situés dans la seconde municipalité de la ville de la Nouvelle Orléans, s'étendant depuis la rue du Canal jusqu'à la rue de la Commune, particulièrement désignés sur un plan des lots ci-dessus mentionnés, auquel plan sera référé, quand il sera terminé, au bureau du shérif jusqu'au jour de la vente, et après la dite vente il restera déposé au bureau de P. F. Laberre, notaire public, la dite propriété est décrite comme suit, savoir:

24. Trois lots de terre faisant face aux rues du Canal et d'Orgenoy, dans l'îlet borné par les dites rues et aussi par les rues Rochéblave et Jackson.

25. Vingt cinq lots de terre faisant face aux rues du Canal, d'Orgenoy et Jackson, dans l'îlet ayant pour limites ces rues et celle de Broad.

26. Un îlet complet, borné par les rues Jackson, d'Orgenoy, Palmyra et Broad, divisé en 25 lots.

27. Vingt un lots dans l'îlet borné par les rues Palmyra, Banks, Broad et d'Orgenoy.

28. Un lot triangulaire situé à l'encoignure des rues Broad et Banks.

29. Treize lots de terre faisant face aux rues du Commune, Banks et Broad, dans l'îlet et borné par ces dites rues, ainsi que celle d'Orgenoy.

30. Dix neuf lots de terre faisant face à la rue de la Commune, ainsi que celle de Banks et Broad, dans l'îlet ayant pour limites ces dites rues et la rue White.

Conditions. Un quart comptant, la balance en trois paiements égaux, en billets des acquéreurs, tirés à leur propre ordre, endossés par eux, à 8, 14 et 18 mois, et portant hypothèque.

Sur livraison au shérif du comptant et billets dont reçu sera donné et sur présentation du dit reçu à P. F. Laberre, notaire public, les acquéreurs recevront un acte notarié des propriétaires des terrains vendus. Les actes de vente aux frais des acquéreurs. Le comptant et les billets devront être donnés au shérif le samedi, 26 octobre ou avant, et en défaut de paiement dans ce délai, je procéderai à revendre, ce jour, (ce dit 26 octobre) à midi, au même lieu, aux risques et périls des acquéreurs en défaut tous lots sur lesquels les termes et conditions ne seront pas remplis.
A. SIDNEY LEWIS,
24 sept—30 Shérif de la Cour de District.

RAFFINERIE DE ST. JACQUES.

LE soussigné agent de la Raffinerie, informe ses amis et le public qu'il vient de faire une nouvelle réduction du sucre raffiné dans le but de concourir avec les autres raffineries, une réduction qui est en même temps faite sur les anciens prix on s'est actuellement réduits.

No 1	....	11
" 2	....	11
" 3	....	11
" 4	....	11
" 5	....	10
" 6	....	10
" 7	....	10
" 8	....	9
" 9	....	9
" 10	....	9
" 11	....	9

Nouvelle Orléans, 17 septembre 1844.
U. BOULIGNY, Jr.,
17 sept No. 36, Vieille Levée.

ETOFFES supérieures à emballage—Nous avons en magasin un stock supérieur de ces articles, parfaitement convenables pour les marchés de la Georgie et de la Caroline du Sud; il comprend principalement les marchandises suivantes, toutes marquées en leur connues comme étant les meilleurs produits manufacturés du Kentucky, savoir:

La marque T. M. fabrique de M. T. Monks.		
" Gray Eagle	"	Jas Weir.
" Hunter & Bruce	"	Hunter & Bruce.
" Star,	"	Cowan & Co.
" A. W. M.	"	A. W. Macklin
" M. & C.	"	Macklin & Co.
" E. McD.	"	E. McDowell.
" S. T.	"	Stark Taylor.
" Ky. Py.	"	Penitentiaire du Kent
" J. H.	"	Jas. Huggins.

Notre stock de toile d'emballage est d'une qualité supérieure. Nous appelons l'attention des marchands et des planteurs sur ces articles. WORSLEY & FORMAN
9 av 76, Tchoupitoulas.

LES soussignés ayant l'intention de se retirer des affaires et de se dévouer à la liquidation des affaires de Forstall, Roman & Co, ont aujourd'hui transféré, avec le consentement du propriétaire, à M. U Bouligny, Jr. l'agence de la Raffinerie de Sucre à St. Jacques
ROMAN & KERNION.
Nouvelle-Orléans, 21 juin 1844.

RAFFINERIE DE SUCRE A ST. JACQUES.

LE soussigné ayant été nommé agent de cette raffinerie bien connue, offre aux marchands un assortiment complet de sucres en pains et clarifiés, à une réduction d'un quart de sou par livre sur les prix précédents.
Nouvelle-Orléans, 21 juin 1844
21 juin U BOULIGNY, Jr 36, Vieille Levee

SAVON—1000 caisses savon Winchester, Eagle et Extra, des marques de Valentine, Ox et autres marques de Boston; aussi, 100 caisses savon Cincinnati, en magasin et à vendre par NORCROSS & FOSDICK,
21 sept 40, Gravier.

SEL des Iles Turques—6000 boisseaux venant d'arriver par le brick Lawrence, et à vendre par
21 sept REYNAUD & FALLON, 34 Tchoupitoulas

GENIEVRE de Hollande—15 pipes marque de l'ananas à vendre par NORCROSS & FOSDICK,
21 sept 40 Gravier

CIGARES—250 milliers Principe et commune, à vendre par NORCROSS & FOSDICK,
21 sept 40 Gravier

CAFE DE JAVA—50 sacs café vieux, du gouverne... à vendre par
21 sept NORCROSS & FOSDICK, 40 Gravier

CARDES à coton—10 caisses contenant 24 douzaines No 10, venant d'arriver de Boston, à vendre par
NORCROSS & FOSDICK,
21 sept 40, Gravier

BLANC de Baleine, &c 200 caisses blanc de baleine, 1re qualité, de New Bedford, 50 dito Nantucket, 20 barils et barriques Saleratus, en magasin et à vendre par
NORCROSS & FOSDICK,
21 sept 40 Gravier.

CLOUS—1000 barillets clous assortis, de 4 à 5 1/2 à la livre, à vendre par NORCROSS & FOSDICK,
21 sept 40 Gravier.

THE FRAIS, Chocolat—600 caisses thé vert et noir, de divers prix, à l'usage des familles; 150 caisses chocolat de Boston No. 1, en magasin et à vendre par
NORCROSS & FOSDICK,
21 sept 40 Gravier.

SUCRE—blanc et brun, de la Havane, en magasin, à vendre par J. M. CABALLERO,
14 aout 32 Vieille Levée

CHOCOLAT ESPAGNOL—15 caisses de 25 liv. chaque de supérieure qualité, à la vanille, au lichen, à l'orange, à l'amande, etc., en débarquement du brick Emprezario de la Havane, à vendre par
RAYMOND CAHUZAC,
19 aout 34 Vieille Levée

WHISKEY—100 barils whiskey rectifié de Cincinnati, à vendre par CLYMER, THOMPSON & Co.
12 aout 48, Tchoupitoulas

GENIEVRE AMERICAIN—30 barils, et 15 barils vieux Whiskey de Monongahela, à vendre par
CLYMER, THOMPSON & Co.,
12 aout 48 Tchoupitoulas

GRAISSE—200 barillets No. 1, à vendre par
CLYMER, THOMPSON & Co.
12 aout 48 Tchoupitoulas

OEUF POUR FAMILLES—75 demi barils à l'inspection de Bozant, à vendre par
CLYMER, THOMPSON & Co.,
12 a 48 Tchoupitoulas.

LARD FUME—100 barriques pinte cotes et épaules à vendre par CLYMER, THOMPSON & Co.
12 a 48 Tchoupitoulas

VIEUX whiskey de Monongahela—10 barils à vendre par CLYMER, THOMPSON & Co.
12 aout 48, Tchoupitoulas

SALAERATUS—7 barriques à vendre par
CLYMER, THOMPSON & Co.
12 aout 48, Tchoupitoulas

JAMBONS—20 barriques jambons de Cincinnati à vendre par CLYMER, THOMPSON & Co.
12 aout 48 Tchoupitoulas

HUILE DE PORC—8 barils et 1 demi baril en débarquement du steamboat Hannibal, à vendre par
CLYMER, THOMPSON & Co.,
1 a 41 Tchoupitoulas

CHAPEAUX 12 caisses chapeaux palmier; 5 de chapeaux de femmes de do; 6 de chapeaux toile cirée; 3 de do de castor, 4 de do de feutre, 2 de do de castmir, à vendre par
13 aout WM. FROST & Co, 10 Vieille Levée.

VIN DE BORDEAUX—100 barriques vin de qualité supérieure et de diverses marques, venant d'être débarqué de la barque Hannah, de Bordeaux, à vendre par
12 aout FIELD & Co, 30 Vieille Levée

CHAUSSURES—30 caisses brodequins en veau ciré, pour hommes; brodequins et bottines en veau, pour dames, brodequins en cuir tanné à l'écorce de chêne, pour hommes et enfans; reçus par le navire Louisa et à vendre par FROST & Co.
3 sept 10, Magasins

PUBLICATION NOUVELLE,

D'un ouvrage nécessaire à la magistrature, aux Avocats, Negocians, Banquiers, Compagnies d'Assurance, etc. etc.

CONCORDANCE entre les codes de commerce étrangers et le code de commerce français, contenant le texte des codes et des lois commerciales de QUARANTE QUATRE ETATS, y compris les Etats-Unis; par M. Anthoine de Saint Joseph.—Paris 1844. En vente chez
LELIEVRE.
Encoignure Royale et Ste Anne

Il reste encore à la même librairie quelques exemplaires de la Concordance du code civil français avec les codes étrangers, par le même auteur, à vendre à un prix très réduit. 1 juillet

AUX MARCHANDS DE LA CAMPAGNE.

L'ALMANACH DE LELIEVRE, connu pour les INDICATIONS UTILES qu'il contient, et calculé exactement pour le méridien de la Nouvelle Orléans, est actuellement en vente, encoignure Royale et Ste. Anne.
6 sept

A VENDRE.

UNE belle maison avec dépendances, telles que cuisine double, écurie, remise, four, puits, jardin, verger, etc. située au village du Chemin Neuf dans la paroisse de la Pointe Coupée. Cette maison est presque neuve—le rez de chaussée à six beaux appartemens, le premier étage en a 4 et est parfaitement disposé pour une salle de bal. A côté de cette grande maison s'en trouve une autre qui servait de salle de billard. Cette propriété située au centre de la population de la paroisse et sur la Fausse Rivière serait susceptible d'un grand rapport à une personne industrieuse qui voudrait tenir hôtel et billard et donner des bals. Elle conviendrait aussi parfaitement pour un magasin. On donnera de longs termes et l'acquéreur le désire. S'adresser à la Nile Orléans à J TARDOS, rue Conti, No 7, ou sur les lieux à E Gerard.
14 sep—1md. p. e.

VIN DE MARSEILLE et de Bordeaux—80 barriques Vin de Marseille; 60 dito Vin de Bordeaux, 76 barils vin blanc; 300 paniers huile d'olive; 100 paniers anisette superfine; 100 caisses absinthe Suisse, 76 dito curaçao, 76 dito marasquin; 80 dito liqueurs assorties, 100 dito vin de Bordeaux, 100 dito olives, cornichons, capres, &c.
A vendre par P. LONGIS,
1 oct 116, rue Royale

MADERE—300 barils Vin de Madère, à vendre par
1 oct P. LONGIS, 116 rue Royale

VIN de PORTO—200 barils Vin de Porto, à vendre par
1 oct P. LONGIS, 116 rue Royale.

MADERE Vieux 30 pipes et demi pipes vieux Madère, à vendre par P. LONGIS,
1 oct 116, rue Royale.

EN débarquement de la barque Nancy, de Boston—25 barils maquereaux No 1, 50 caisses morue; 5 tambours morue et 10 barils huile de baleine clarifiée, à vendre par DARAN, QUEYROUZE & Co.
1 oct 11 et 15, St Louis

BOTTES, SOULIERS ET CHAPEAUX—20,000 brodequins rouges, pour hommes, des manufactures de New-Jersey; 1000 brodequins russet, pour enfans; 1000 do en kip pour hommes et enfans; 300 grosses bottes pour hommes en veau et kip; 3000 brodequins et souliers en veau, veau marin et kip pour femmes, ainsi qu'un grand assortiment de souliers d'enfans, de toutes qualités.
400 caisses chapeaux en soie, castmir, feutre et laine, casquettes en veau marin et ratmusqué, 30 caisses chapeaux en laine, blancs et noirs, à vendre par
27 sept FROST & Co 10 Magasins

COTONNADES—10 caisses cotonnades de Clay, à la mode, en débarquement de la barque Nautilus, à vendre par WM FROST & Co.
10 sept 10 Vieille Levée.

CIGARES—57,000 cigares de la Havane, en débarquement du brick Lime Rock, à vendre par
27 sept J M CABALLERO, 32, Vieille Levée

CIGARES DE LA HAVANE Un grand assortiment de cigares de choix, constamment en mains, à vendre par J M CABALLERO, 32 Vieille Levee

SUCRE—Blanc, jaune et brun, de la Havane, en magasin et à vendre par
27 sept J. M CABALLERO, 32, Vieille Levée

FUSILS—Reçu dernièrement par le New Hampshire, de Liverpool: un bel assortiment de fusils de chasse, à vendre en magasin par WM. A RYAN,
27 sep 48 Chartres

USTENSILES de Cuisine, consistant en toute espèce d'articles à l'usage de la cuisine, en fer, cuivre, tôle et fer blanc, à vendre en magasin, par
27 sep WM A RYAN, 48 Chartres

A VENDRE—Un LOT DE TERRE situé sur la rue des Magasins, entre Julia et St Joseph, mesurant mesure française, 31 pieds de face, sur 100 de profondeur. Pour les conditions, s'adresser à FIELD & Co.
27 sept 30 Vieille Levée

A LOUER—Trois LOTS vacans sur la promenade Triton, entre Baronne et Philippe, propre pour un chantier. Pour les conditions s'adresser à
27 sept FIELD & Co, 30 Vieille Levée.

GENIEVRE de Hollande—3 pipes, en magasin et à vendre par FIELD & Co.
27 sept 30 Vieille Levée.

SALERATUS—100 barriques et barils, à vendre par
27 sept FIELD & Co, 30 Vieille Levée

VIN de Porto—A vendre par FIELD & Co.,
27 sept 30 Vieille Levée.

BLANC de Plomb—assortiment, Nos 1 et 2 à vendre, à vendre par FIELD & Co.
27 sept 30 Vieille Levée.

PEINTURE Verte—50 barillets, à vendre par
27 sep FIELD & Co 30 Vieille Levee

EAU DE VIE DE COGNAC—10 1/4 de pipe de J. J. Dupuy, âme preuve, à vendre par
FIELD & Co,
27 sept 30 rue de la Vieille Levée

INDIGO—10 surons de Caracas, à vendre par
27 sept FIELD & Co, 30, Vieille Levée

SEL EPSOM—100 barils de Baltimore, à vendre par
27 sept FIELD & Co, 30, Vieille Levée

EAU DE VIE de la ROCHELLE—4 demi pipes eau de vie de la marque Ratteau & Charruyer, en magasin et à vendre par CHARLES DUFOUR,
19 sept 11 Conti

SARDINES A L'HUILE en boites, demi tiers et en demi boites, à vendre par CHARLES DUFOUR,
19 sept 11 Conti

PETITS POIS en boites et demi boites, à vendre par
19 sept CHARLES DUFOUR, 11 Conti

SEL FIN—900 sacs sel fin de Liverpool, en magasin, à vendre en lots convenables aux acheteurs, par
19 sept E. & E. DAVIS, 100 Camp

CHANGEMENT DE DOMICILE

FRED BONIS & LOUVRIER préviennent le public qu'ils ont transféré leur magasin de marchandises sèches du No. 56 rue de Chartres, au No. 29, même rue, entre les rues de la Douane et du Canal 1 sept

RECU par la barque Lisette de Bordeaux et à vendre au débarquement
100 caisses cerises à l'eau de vie, 1er choix.
30 barils vin blanc Sauterne,
29 caisses prunes sèches
18 sep RAYMOND CAHUZAC, 34 Vieille Levée

A VENDRE au débarquement de la "Lisette" de Bordeaux, 40 barriques vin rouge, 20 demi barriques vin blanc, par LOISON & SILVESTRE,
14 sept 36 Chartres

THE FRAIS—100 paquets thé impérial poudre à canon, Pouchong, Souchong et Young Hyson, à vendre par
ROBERTS & HALL,
18 sept 75, Magasins

FARINE—75 barils farine en débarquement du steamer Wm Conti, à vendre par ROBERTS & HALL,
18 sept 75 Magasins

VIN rouge en caisses—400 caisses vin rouge St Julien en magasin, ayant droit au drawback, et à vendre par CHS DUFOUR
15 sept 11 Conti

A VENDRE, en débarquement du navire Lucile, venant de Bordeaux,
6 demi pipes Cognac, Castillon, âme preuve,
5 quarts de pipes do do do,
2 do de Cognac du Champagne Oliver, 1re preuve, 1826,
4 quarts de pipes do Philippe Godard & co, de do,
100 milliers bouchons fins, surfins et superfins,
50 caisses cerises à l'eau de vie,
DARAN, QUEYROUZE & Co.
19 sept 11 et 15 St Louis

HUILE de BALEINE—50 barils huile raffinée, à vendre par TUFTS, HOBARD & Co.
20 sept 29 Gravier

MAQUEREAUX ET MORUE—100 barils et barillets maquereaux frais, Nos 1 et 2 150 caisses morue, belle qualité, à vendre par TUFTS, HOBART & Co.
20 sept 29 Gravier

CLOUS—1000 barillets clous de Weymouth et de Oxford Colony, dimensions assorties, à vendre par
TUFTS, HOBARD & Co,
20 sept 29 Gravier

HABILLEMENTS—40 caisses pantalons de cotonnade, idem de toile à voile; 15 idem chemises en flanelle de coton, 30 do chemises rayées de Hamilton, à vendre par TUFTS, HOBART & Co.
20 sept 29 Gravier

HORLOGES—8 caisses d'une douzaine chaque horloges en bois, à vendre par
12 sept FOSDICK & BRO, 71 Camp

BOTTES, Souliers et Brodequins—2000 caisses comprenant un assortiment complet de chaussures pour la saison, à vendre par R. G. HOBBS,
15 sept 1-, Douane

WHISKEY—100 barils vieux whiskey, à vendre par
NORCROSS & FOSDICK,
18 sept 40 Gravier

PANTOUFLES en veau et veau marin pour hommes, à vendre par FROST & Co,
18 sept 10 Magasins.

CHAPEAUX cirés—10 douzaines chapeaux cirés, à vendre par FROST & Co
18 sept 10 Magasins

THE FRAIS—600 ballots thé impérial, poudre à canon, Young Hyson et Pouchong, à vendre par
16 juil NORCROSS & FOSDICK, 40, Gravier

SUCRE—70 caisses sucre jaune en débarquement de la goëlette Virginia Antoinette, de la Havane, à vendre par E. TROISGROS,
17 juillet 26, Vieille Levée

CONFITURES—8 barils en débarquement de la goëlette Virginia-Antoinette, à vendre par
17 juil E. TROISGROS, 26, Vieille Levée

TABAC—150 ballots de Cube pour tripes et capes, en magasin et à vendre par
17 juil E. TROISGROS, 26, Vieille Levée

INDIGO—10 surons de Guatemala, en magasin et à vendre par E. TROISGROS,
17 juil 26, Vieille Levee

CACAO—30 sacs cacao de Guayaquil, en magasin et à vendre par E. TROISGROS,
17 juil 26, Vieille Levée

AMIDON—30 barils amidon de la Havane, à vendre par
17 juil E. TROISGROS, 26, Vieille Levée

AU débarquement de la barque Hannah de Bordeaux:—
26 quarts de pipe eau de vie "Napoléon;"
30 do de do J J Dupuy;
20 barils do do;
100 paniers Guignolet,
25 caisses Absynthe—à vendre par
JORDY & BRASIER,
6 aout—10 10 rue Conti

CIGARES—En débarquement et à vendre par le soussigné:—30 milliers Principe, de Yara, excellente qualité; 20 milliers petits cigares Miller, la Mariposa, 20 milliers petits cigares Ugues. FRANCIS LAMPRE,
17 sept 29 Vieille Levée.

Citernes patentées, en briques.

LES soussignés s'étant associés, informent leurs amis et le public qu'ils sont prêts à construire des citernes en briques, avec ou sans réfrigérents; ils invitent à venir examiner les spécimens en bois qu'ils ont déjà fabriqués.

Ces spécimens peuvent être vus, chez M. Fresland, rue Gravier entre les rues Baronne et St. Philippe et à la résidence de M. E. Wells à l'encoignure des rues Nayades et Calliope.

Ils posent et réparent les manteaux de cheminée en marbre, empêchent les cheminées de fumer, posent des grates blanchissent les maisons et pavent les cours, &c.
11 janv—1an MILLER & CLARK, 141, Poydras

CHANGEMENT DE DOMICILE.

Le magasin de Tax. MOREAU, Coiffeur, Qui était rue Royale, encoignure Saint Pierre, est actuellement même rue, encoignure Toulouse, ancien local de la Banque Consolidée.

AVIS AUX DAMES.

Salon pour la coiffure et la coupe des cheveux des enfants exclusivement.

Entrée par la rue Toulouse.

Reçu par les derniers arrivages de France, un grand assortiment de PARFUMERIE, à vendre
EN GROS ET EN DETAIL,
Ainsi que beaucoup d'autres articles de fantaisie.
20 avril—1 an

AUX PROPRIETAIRES DE PRESSES A COTON, &c.

LES soussignés, agens de l'atelier de charron, (avantageusement connu) de MM. D. G. Wilson, J. Childs & Co. à Philadelphie, sont prêts à envoyer des ordres de machine à recevoir au commencement de l'automne—drays à transporter le coton, avec de grandes roues, axes en fer, avec des plaques en fer sur les timons, &c. qu'ils garantissent devoir être construits avec de bons matériaux. Ceux qui désirent en obtenir pourront s'adresser à
24 juillet WM. EMERSON & Co., 118, Tchoupitoulas

TERRAINS EN DEMANDE—On désire acheter un Terrain dans la partie supérieure de la Seconde Municipalité, avec ou sans bâtisses, et bien placé pour une résidence particulière. Une propriété améliorée serait préférée. S'adresser au No. 92, rue Tchoupitoulas.
21 aout

LES soussignés, agents pour la vente de la POUDRE A TIRER d'Eden Park Mills, viennent d'en recevoir un assortiment de diverses qualités, en boites de fer blanc et en barillet, demi et quarts de barillets, qu'ils offrent à vendre aux termes plus favorables.
WOODS & SIMMONS,
4 sept 90, Magasins.

VENTES JUDICIAIRES.

PAR LES SHERIFS.

Vendredi 4 octobre, à midi, à la Bourse de Cité, par S. Lewis, un lot de terre avec des bâtisses, rue Royale, entre Conti et Bienville.—Conditions, comptant.

Lundi 7 octobre, à midi, à la bourse de Cité, par S. Lewis, un lot de terre avec des batisses, dans l'îlet compris entre les rues St-Charles, Carondelet, Commune et Gravier, et faisant face à cette dernière.—Conditions, comptant.

Mercredi 9 octobre, à midi, à la Bourse St. Louis, par D. Augustin, la moitié indivise d'un lot de terre situé rue Toulouse, entre Remparts et Bourgogne, avec toutes les bâtisses en bois qui s'y trouvent.—Conditions, comptant.

Mercredi 9 octobre, à midi, à la Bourse de Cité, par E. La Bère, la moitié indivise de deux lots de terre, rue Tchoupitoulas, entre Julie et St. Joseph; un autre lot de terre au faubourg Washington, face à la rue de la Force.—Conditions, comptant.

Mardi 15 octobre, à midi, à la Bourse de Cité, par D. Augustin, quatre lots de terre contigus, sur lesquels l'Eglise St. Patrick est bâtie; ensemble toutes les bâtisses qui s'y trouvent. Conditions, comptant

Mardi 15 octobre, à midi, à la Bourse de Cité, par S. Lewis, un lot de terre dans l'îlet compris par les rues St. Charles, Commune, Camp et Canal, et faisant face à la rue St. Charles. Ensemble toutes les bâtisses et améliorations, maintenant sur le dit lot, ainsi que tous les droits, privilèges, coutumes, chemins, servitudes, &c. y appartenant et aussi le droit de bâtir au-dessus du dit corridor à la hauteur de 15 pieds, et sur toute la profondeur de 54 pieds 11 pouces seulement, comme le tout paraît plus amplement dans le dit acte de vente à Thomas Barrett. Les bâtisses et améliorations qui se trouvent sur ledit terrain et au-dessus du dit corridor forment une partie du "Verandah Hotel". Conditions, comptant

Mercredi 16 octobre, à midi, à la Bourse de Cité, par D. Augustin, une portion de terre au faubourg de l'Annonciation, dans l'îlet compris entre les rues Craps, Golypso, Polymnie et Prytanee, avec une maison en bois, cuisines &c. Aussi, 52 actions du fonds capital de la Banque des Citoyens. Conditions: l'acquéreur doit payer le montant dû à la dite banque, savoir: $3,353 43/100 ou le jour de la vente, avec le privilège de fournir un billet aux actions, d'après la charte de la dite banque, pour la somme de $2,235 en payant l'intérêt d'avance sur la dite somme jusqu'au 1er février 1845, à raison de 6 1/2 p 0/0 l'an, la balance comptant, savoir, $301 34/100 en billets de la banque, et $157 09/100 en espèce, et la balance comptant en espèce.

Mercredi 16 octobre, à midi, à la Bourse de Cité, par D Augustin, un terrain au faubourg Marigny, rue Mandeville entre Victoire et Moreau, avec des bâtisses; un autre, encoignure Victoire et Mandeville, également avec des bâtisses. Aussi, 1.5 actions du fonds capital de la Banque des Citoyens. Conditions: l'acquéreur doit fournir un billet sur action, payable, d'après la charte de la Banque des Citoyens, le 1er juin 1845, pour la somme de $450 et payer comptant la somme de $177 ... de laquelle somme $67 23/100 doit être en espèce et $110 ... en billets de la banque, la balance comptant

Samedi 26 octobre, à midi, à la Bourse de Cité, par D. Augustin, un lot de terre avec des bâtisses, derrière la ville, et face à la rue d'Orléans.—Conditions, comptant.

Vendredi 25 octobre, à la Bourse de Cité, par S Lewis, la moitié indivise d'un lot sur le chemin de la Métairie, entre le Bayou St Jean et le canal de la Nouvelle-Orléans, avec les bâtisses &c. Conditions:—La somme de $310 avec intérêt sur $160, du 6 décembre 1842 et sur $2 0 du 4 décembre 1844, et tous les frais comptant, et la balance ainsi qu'il suit, comme suit, $300 payables le 6 décembre 1844 $310 le 6 décembre 1845, et $345 le 6 décembre 1846 et le surplus ... en comptant

Lundi 28 octobre, à midi, à la Bourse de Cité par S Lewis, un lot de terre au faubourg Tremé, face à la rue de Marais, entre Canal et Douane avec les améliorations &c.—Conditions, comptant

PAR LE REGISTER DES TESTAMENS.

Mercredi, 16 octobre, à midi, à la Bourse de Cité, provenant de la succession d'Alexandre Milne, quatre lots compris dans l'îlet borné par les rues Esplanade, Villere, Robertson et Quartier, et faisant face à l'Esplanade, un autre lot sur l'Esplanade, entre Robertson et Claiborne, et un autre sur l'avenue Carondelet, 4 onzièmes, un quart comptant et le reste à un et deux ans de crédit.

Mardi, 22 octobre, à midi, à la Bourse de Cité, provenant de la succession Nicolas Monier et son épouse, Kitty, négresse de 31 ans, domestique de maison, sans autre garantie que le titre. Conditions, un tiers comptant et le reste à six et douze mois

Mardi 22 octobre à midi à la Bourse de Cité, provenant de la succession de Madame Jinquet la négresse Marie, 25 ans. Conditions, moitié comptant et le reste à six mois

PAR LE MARSHAL.

Le 7 octobre, à midi, dans la Rotonde de la Bourse St. Louis, par le Marshal, deux lots de terre, sont un à l'encoignure des rues Apollo et Tersichore, et l'autre face à la rue Terpsichore.—Conditions comptant.

Le 10 octobre, à midi, dans la rotonde de la Bourse de Cité, par le marshal, un lot de terre au faubourg Marigny, rue l'Enghien entre Bons Enfans et Amour, avec des bâtisses. Conditions comptant.

Le 10 octobre, à midi, dans la rotonde de la Bourse de Cité, par le marshal, la goëlette Philippine Rose.—Conditions, comptant.

PAR LES ENCANTEURS.

Samedi 12 octobre, à midi, à la Bourse de Cité, par F. M. Crozat, une négresse de 30 ans, blanchisseuse, repasseuse et cuisinière, une autre de 25 à 30, cuisinière de vaut un peu, et un nègre de 25 ans, domestique de maison. Conditions, un tiers comptant et le reste à 6 et 12 mois

SANGSUES.

RECEMMENT arrivé par le Talion, des Sangsues de bonne qualité, et à vendre en détail à ... prix, ou en gros, par cent, à huit ... en place de l'Hôpital General et Cale, rue de l'Esplanade, No. 99, encoignure Casacalvo à la continuation de la rue Royale.

Les pharmaciens et les habitants de la campagne seront servis à leur satisfaction.

Le même établissement a reçu par le navire Amsterdam ses meilleures sangsues Suédoises et de qualité supérieure qu'on vendra de un à vingt cinq sous. Les prix ne varieront point durant l'époque des maladies.
9 aout J. P. BOUBIRAN

SANGSUES.

REÇU par le Louis XIV, un grand et superbe assortiment de Sangsues Espagnoles, Hongroises et Suédoises, à vendre depuis CINQ jusqu'à VINGT cents, toutes garanties, au dépôt général rue du Quartier, No 46 entre Conde et Levée, près l'hôtel des Monnaies

Les pharmaciens, les habitants et les marchands de la campagne, les obtiendront à vingt cinq pour cent de rabais
17 mai RENAUD PETIT-BIEN.

SANGSUES.

LE soussigné prévient la public et informe les amis et la pratique qu'il a reçu quatre lots par ... les navires ... de SANGSUES qu'il continuera à vendre à des prix plus bas que ceux de tout autre établissement de ce genre en ville et il en garantira toujours pour être de qualité supérieure.
No. 187, rue de Chartres.
6 sept J. B. RUSCONI.

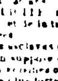

Les esclaves suivants se sont échappés de l'habitation du soussigné située à environ 10 milles de cette ville, et connue sous le nom d'ancienne habitation Arnaud. Si ces esclaves sont arrêtés et conduits au bureau de MM. Hewitt, Heran & co, rue ... No 44 ou s'ils sont délivrés à M. Bayhi sur l'habitation susdite, une récompense raisonnable sera accordée, sur demande faite au soussigné.

EDMUND, âgé de 18 ans, nègre créole, parlant anglais et français, taille de cinq pieds, ayant la figure ronde et les yeux petits

BAZILE ayant la figure marquée comme un nègre ... parlant français et de la taille de cinq pieds, il est âgé d'environ ...

PHILLIS, mulâtresse de 25 ans, figure ..., petits yeux et de la taille de cinq pieds elle a des manières serviles.

Ces esclaves se sont évadés depuis environ six semaines ... on suppose qu'ils se tiennent cachés dans les habitations voisines ou dans cette ville. On donnera une récompense plus forte à celui qui pourra prouver qu'on les a ... asile ... quelqu'un JAMES HEWITT,
No 44, rue ... Camp

A VENDRE chez le soussigné, provenant des derniers arrivages de Marseille, Havre et Bordeaux:—
201 barils de 30 gallons Vin de Madère, 175 barils de 40 gallons vin de Madère supérieur, 210 barils de 50 gallons vin de Porto, 30 barils de 60 gallons vin de Porto supérieur, 450 paniers de 12 grandes bouteilles huile d'olive, ... de 12 petites bouteilles huile d'olive, 70 paniers de 12 grandes bouteilles huile d'olive, 38 barriques vin rouge St Julien et Pauillac Medoc, 1841, 21 barriques vin rouge Margaux et Leoville, 1841, 20 caisses de 12 ... grand modèle ... 300 caisses de 12 grandes bouteilles ... assorties, 148 caisses de 12 grandes bouteilles ... 10 ... 50 pipes ... vin rouge Chateau Margaux, 225 caisses de 12 bouteilles vin rouge Chateau Margaux, Leoville, Lafitte ... vin blanc Haut Sauterne ... de Médoc, 1842, ... barriques vin rouge de Marseille, ... paniers anisette ... Bordeaux, ... caisses fruits à l'eau de vie, ... caisses ... vieux whisky d'Irlande, 4 ... gueux ... caisses olives verdales. P. LONGIS,
21 sept 116 rue Roy

AVIS AUX HABITANS SUCRIERS

LES soussignés préviennent les habitants sucriers qu'il a été inventé un genre de lampes à esprit de gaz, pour sucreries, avec un second tube pour obvier à tout accident.

Ces lampes qui ont deux becs et qui ont été faites expressément pour l'usage de l'esprit de gaz, n'ont besoin d'aucun soin et ne consomment que 9 cents d'esprit par 24 heures.

Ils ont aussi des cuillères et écumoirs en cuivre pour sucreries.

Le prix du gaz par baril est de 65 cents le galon.
11 sept—18 S. MASPEREAU,
22 Conde

Avis aux Marchands de la Campagne.

LES soussignés font savoir aux marchands de la campagne, qu'ils ont réduit les prix de leurs ferblanteries, qu'ils ont constamment en magasin un grand assortiment de toute espèce de ferblanteries. S MASPEREAU & Co
11 sept—18 22 Conde

AVIS

LES soussignés préviennent le public que Mr S. Maspereau vient d'arriver du Nord avec un beau choix de Grates, Poêles et un bel assortiment de lampes, tant pour huile chimique que pour esprit de gaz et l'huile de graisse qu'ils vendront à des prix modérés. Ils se chargeront du posage des Grates et des Poêles.
S. MASPEREAU & Co.,
11 sept—18 22 Condé

ARTICLES DIVERS.

WOOD & SIMMONS, rue des Magasins, No 90, offrent à vendre, en débarquement du navire Cincinnati: 150 paniers Champagne de la marque renommée de la Clé.

THE—394 ballots Thé vert et noir, de différentes dimensions, une partie de cet thé est de premier choix.

TOILE A VOILE—230 rouleaux toile de Russie et d'Amérique, et coton à voile, différentes largeurs et épaisseurs.

EAU-DE-VIE—77 barils eau de vie américaine, 1ère. et 4me preuve.

CAFE, CASSE, INDIGO—101 sacs café vieux Java; 60 nattes casse; 2 caisses indigo de Manille

TABAC, CHANDELLES—46 caisses tabac de la Virginie, manufacture de Crosby & Howard, 60 caisses blanc de baleine.

CORDAGES—11 rouleaux cordages de Manille.

4 caisses papier à tapisser; une barrique Lanternes de sigueux; 11 caisses Eau du Congrès, par 3 doux. de bouteilles 20 ja

VENTES DE CE JOUR.

PAR S. H. PETITPAIN

AUJOURD'HUI, 4 octobre, il sera vendu, à 10 heures, à son magasin d'encan, No. 13, rue de Chartres,
14 balles cotonnade française, ... caisses Kersey, 1 caisse Kentucky Jean, 2 caisses indiennes ... 1 caisse mouchoirs batiste, 1 caisse mouchoirs Madras, 1 caisse cravattes soie, et une quantité d'autres marchandises
Conditions à la vente 4 oct—1

VENTES A L'ENCAN.

Nègres! Nègres
PAR J. A BEARD & Co
J A Bonneval, encanteur.

IL sera vendu à l'encan, samedi 5 du courant, à midi, à l'Arcade de Banks,
Un joli atelier de nègres, parmi lesquels se trouvent des domestiques de maison
On en donnera d'amples descriptions à la vente.
4oct—2

PAR J. B BLACHE

IL sera vendu, samedi 5 du courant à 10 heures du matin, à son magasin d'encan, rue Conti No. 20, au plus offrant et dernier enchérisseur,
17 caisses de linge fait assorti, pour l'hiver, en débarquement du navire Lorena, venant de New York
Aussi—Un joli assortiment de marchandises, sèches de saison. 4 oct—2

PAR J. B BLACHE.

IL sera vendu samedi 5 du courant, à midi, à son magasin d'encan, rue Conti No. 20, par ordre et sous l'inspection des gardiens du port pour compte de qui il appartiendra,
2 caisses étoffe chamois pour rideaux,
2 do do rouge do do
importée et avariée à bord du navire Marengo, capitaine Gray, du Havre 4 oct—2

PAR FERNANDEZ & SAUCIER
Vente par les Gardiens du Port

SAMEDI prochain, 5 du courant, à 10 1/2 heures du matin, à leur magasin d'encan, ... et sous l'inspection des Gardiens du Port, et pour compte de qui il appartiendra il sera vendu un assortiment de quincaillerie, de sellerie, telle que mors, étriers, éperons, &c. ... tout assorti et de différentes qualités, importé et avarié à bord du navire Marengo dans son voyage du Havre à ce port
Conditions comptant 3 oct—2

A ... l'Arcade de la salle ...
PAR FERNANDEZ & SAUCIER

SAMEDI prochain le 5 du courant à 4 heures et demie de l'après midi, il sera vendu sur les lieux audit Bal, pour la saison prochaine, le bail du Café du bas, de la Salle, du Restaurant et du Salon des masques
Conditions à la vente 3 oct—1

IMPRESSIONS
ON EXECUTE
A l'Imprimerie de l'Abeille,
Toute espèce d'Ouvrage,
Affiches de steamboats et de Théâtres,
Connaissemens, Blancs de Notaires,
Cartes d'annonces et autres.
Pamphlets, Circulaires, Bordereaux, &c
AVEC PROMPTITUDE
ET A DES PRIX MODERES

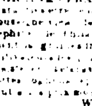

GRAINES FRAICHES DE JARDINAGE— ... de cette année—Le soussigné vient de recevoir par la barque Joséphine ... un grand assortiment de graines ... venant directement de ... cultivateurs ... du Nord. La collection consiste en ... choux, carottes, laitues, ... pois, navets, radis, &c &c. Le tout à ... prix modérés.
27 aout WM. DINN, 11, Commune

CIGARES de la Havane—En débarquement du brick Lime Rock, de la Havane et à vendre par le soussigné:
50 000 cigares de qualités et marques supérieures.—Aussi, ... importation ... un grand assortiment de Regalias, Imperiales, Canones Boyoantas, Cazadores, ... et Milar, des meilleures marques, à vendre à bas prix, par E. JOHNS,
27 sept 110 Poydras

MAGASIN DE SEL DE MERLIN DE LIVERPOOL.

VENTE par charge de ... 7 sacs et au détail par ... sacs ... rue les Français No ... encoignure de la Victoire et de l'Esplanade 4 sept—30

DIX PIASTRES DE RECOMPENSE.—Il a été perdu ces jours derniers, ... Arrêt Tenor, ayant un verre au milieu portant cette devise "Noend to my friendship" Ce cachet n'a de prix que parce qu'il vient d'un ami. La récompense ci dessus sera donnée à celui qui le rapportera à MM. Williams, Whitman & Co. No 81 rue du Camp
23 sept—6

AVIS AUX DAMES.

LE fameux spécifique de Granjean pour la conservation des cheveux se trouve chez MM. Bonis & Louvrier, rue de Chartres No 29, chez qui il se vend ... une petite quantité de boites 21 sep—10

ARTICLES DIVERS—50 caisses blanc de baleine patentées de l'ucc. 12 quarts ... de vie de Cognac 1me preuve, 3 balles camphre raffiné, 5 caisses cerises à l'eau de vie, à vendre par FIELD & Co.
18 sept 30 Vieille Levée

TOILE à voile d'Ravens et de coton—... toiles assorties à vendre par FIELD & Co.
... 30 Vieille Levée

HUILE d'OLIVE—30 paniers, en magasin et à vendre par
FIELD & Co 30 Vieille Levee

VIN Blanc—20 barils Haut Sauterne, en débarquement de la barque Lisette, à vendre par
18 sept FIELD & Co. 30 Vieille Levee

VIN Rouge—60 barriques de diverses marques, en débarquement de la barque Lisette, à vendre par
18 sept FIELD & Co 30 Vieille Levee

VINS—200 barriques vin Bordeaux, St Julien, St Estephe, Pauillac, Margaux, &c., 30 de vin de Marseille et Merman, 150 de Marseille Bergasse, 40 barils vin blanc Barsac, Sauterne et Haut Sauterne, 50 caisses vin de St. Julien, ... vieux Rouzan, Leoville, Castillon, ... Haut Sauterne, 25 do vin Bourgogne, ... de Malaga, 20 ... de Porto ... 1 pipe do do vieux à vendre par DARAN QUEYROUZE & Co.
5 sep 11 et 15, St Louis

COGNAC—14 1/2 pipes cognac de preuve Castillon, Dupuy, etc ... quarts ... Vivier & Godard, ... très vieux, à vendre par DARAN, QUEYROUZE & Co,
... 11 et 15, St. Louis

BRANDY GIN RHUM, etc.—20 barils brandy du Nord 1ère preuve, 15 do do imitation cognac de preuve 20 de rhum du Nord 30 do du pays, 60 de whiskey commun, do de vieux, 25 do Monongahela; 10 do Tuscaloosa, à vendre par
DARAN QUEYROUZE & Co.
6 sep 11 et 15, St. Louis.

GENIEVRE DE HOLLANDE—... pipes Genièvre de Hollande, 1re qualité à vendre par
DARAN, QUEYROUZE & Co.
7 sept 11 et 15 St. Louis

FRUITS à l'eau de vie—50 caisses prunes et abricots à l'eau de vie, 25 dito cerises ... à vendre par
DARAN, QUEYROUZE & Co.
5 sept 11 et 15 St. Louis

INDIGO—1 ... surons indigo de Caracas, à vendre par
DARAN, QUEYROUZE & Co.
5 sept 11 et 15 St Louis

SEL—500 sacs Sel, à vendre par
DARAN, QUEYROUZE & Co.
5 sept 11 et 15 St Louis

COUVERTURES Françaises de 4 points, à vendre par
SCHMIDT & Co,
7 sep 36 Bienville

TOILE grise et blanchie à vendre par
7 sept SCHMIDT & Co. 36, Bienville

ABSYNTHE—à vendre par
7 sep SCHMIDT & Co. 36 Bienville

FLANELLE—16 balles flanelle d'Angola, à vendre par TUFTS, HOBART & Co.
7 aout 29, Gravier

SALERATUS—Un petit lot en barriques et barils de la manufacture de Boston, qualité supérieure, à vendre
21 aout E. & J. DAVIS, 100, Camp

LE soussigné exécute les ordres qu'on leur envoi de la campagne pour les brodequins en peau rouge, et chapeaux de laine, blancs et noirs
... FROST & Co. 10 Magasins

AVIS—Messieurs J. G. Blouse et Sebastien Oder annoncent communication ... maison à partir de ce ... CHARLES ODIER & Co.
... tembre 1844 2 sept

POULIES—... en débarquement de la barque Ebro, à vendre par
6 sep T. TOBY & BOGERT, 70 Camp.

COTONNADE ATTAKAPAS—100 aunes cotonnade Attakapas pour habillemens de nègre, à vendre à 31 ... pour clore un compte
... DUFOUR, DURAND & Co. 25, Chartres

EAU DE VIE—Cognac, de Maglory & de J. J. Dupuy, à vendre par D MIESEGAES,
5 aout 24 Vieille Levée

VIN ROUGE—Bordeaux, en débarquement du navire Hannah, à vendre par D MIESEGAES.
24 Vieille Levée

VIN DE MADERE—à vendre par D MIESEGAES,
5 aout 24 Vieille Levée

GENIEVRE de Hollande—à vendre par
D MIESEGAES,
5 aout 24 Vieille Levée

TOILE d'emballage d'Allemagne—à vendre par
D MIESEGAES,
5 aout 24 Vieille Levee

TOILE à VOILE—à vendre par D MIESEGAES,
5 aout 24 Vieille Levee

DAMEJEANNES, de 5 gallons, à vendre par
D MIESEGAES,
5 aout 24 Vieille Levée

ABSINTHE ... de la marque Y L, en magasin et à vendre par J ALBERT,
13 aout 22 St. Louis

VIN de Madère en bouteilles et futailles, à vendre par
13 aout J. ALBERT, 22 St. Louis

ARTICLES DIVERS—En magasin et à vendre par le soussigné:—150 caisses sucres blanc et florette, 30 dito sucre jaune, 15 dito sucre brun, 100 sacs café Havane; 250 balles tabac pour capes et tripes, de Cuba; Vuelta de Abajo, 6 surons indigo, 4 barils confitures assorties, un baril colle de poisson, 1 caisse opium; un baril cantharides. FRANCIS LAMPRE.
17 sep 29 Vieille Levee

FROMAGE—4 caisses fromage extra de l'Ouest, à vendre par J. F. BERCIER & Co.
17 sept 54 Vieille Levee

HUILE de Baleine—20 barils huile pour hiver, à vendre par J. F. BERCIER & CO.,
17 sep 54, Vieille Levée.

DENTELLE—Quelques cartons dentelles, imitation Valence, récemment reçu et à vendre par
17 sep WM FREHN, 56, Douane.

TOILE à DRAPS—Le soussigné offre à vendre quelques caisses de 10 1/4 et 12 1/4
17 sep WM FREHN, 56, Douane

SERRURES Françaises assorties constamment en mains et à vendre par J ALBERT,
13 aout 22 St. Louis

HUILE de Baleine—1000 gallons huile raffinée, à vendre par WM. FROST & Co,
13 aout 10, Vieille Levée

TOILE à VOILE de coton de la manufacture de Paterson, New Jersey, en magasin et à vendre par
13 aout J. ALBERT, 22 rue St. Louis

PLOMB de CHASSE de New York, numéros assortis, à vendre par J ALBERT,
13 aout 22 rue St. Louis

FARINE—150 barils farine superfine des moulins de Chouteau, en débarquement du Julia Chouteau, à vendre par MERLE, BEYLLE & Co,
28 aout 44, Vieille Levee

SUCRE DE LA HAVANE—450 caisses sucre blanc, jaune et brun, en débarquement et en magasin, à vendre par 23 aout L. CANTIN, 42 Gravier

CIGARES PRINCIPE—20 milliers excellents cigares Principe, garantis véritables, à vendre par
23 aout L. CANTIN, 42 Gravier

AMANDES, sans coques et douces—En caisses, à vendre par 23 aout L. CANTIN 42 Gravier

EN débarquement du navire Coromande, 8 balles cotonnade de goût pour pantalons, 5 caisses coton Farquharson, à vendre par
6 sept DUNCAN KENNEDY, 32, Toulouse

FIL FARQUHARSON.

8 CAISSES Fil coton sur bobines, à vendre par
DUNCAN KENNEDY,
22 ja 32, Toulouse

TOILE ET CORDE D'EMBALLAGE—... pièces toile faite à la machine et à la main, 2500 rouleaux cordes et 7500 livres ficelle, à vendre par
SHULTZ, HADDEN & LEACH,
26 sept 77, Tchoupitoulas

FARINE—100 barils farine fraîche, en débarquement d'un bateau à vapeur, à vendre par
SHULTZ, HADDEN & LEACH,
28 sept 77, Tchoupitoulas

FIL CARRET—300 rouleaux, à vendre par
SHULTZ, HADDEN & LEACH,
26 sept 77, Tchoupitoulas

EAU DE BLUE LICK—75 caisses contenant des cruchons d'un gallon, d'un demi gallon et d'un quart, venant des sources, à vendre par
SHULTZ, HADDEN & LEACH,
26 sept 77, Tchoupitoulas

WHISKEY—100 barils vieux whiskey rectifié, de Cincinnati, en magasin et à vendre par
NORCROSS & FOSDICK,
21 sept 40 Gravier.

LINDSEYS—5 caisses lindseys tricottés et 3 caisses unis, à vendre par WM FROST & Co.
24 sept 10 Vieille Levée

POMMES de terre de France excellent qualité, à vendre par le soussigné à bord du navire Marengo du Havre
24 sep F. PERRET.

VERDEGRIS—25 caisses verdegris pur, broyé à l'huile à vendre par FOSDICK & BRO,
26 sept 74, Camp

L. DUPERRON
DOCTEUR DENTISTE,
No. 240, rue Bourbon,
Entre St. Philippe et Dumaine,

TIENT son cabinet ouvert depuis huit heures du matin jusqu'à deux heures de l'après midi, et dans la soirée de quatre à six. 26 avril

DR. BLANCHARD,

Ex-Dentiste de leurs Majestés le Roi et la Reine des Français, des Princes et Princesses; Chirurgien-Dentiste de la faculté de Médecine de Paris, et celle de la Nouvelle-Orléans.

POSE les dents artificielles sans la moindre douleur, et avec imitation parfaite des dents naturelles, depuis une dent seule jusqu'au dentier complet.

Dirige la seconde dentition des enfans, et corrige la déviation de leurs dents.

Il a une longue expérience et une pratique minutieuse et constante, tant en France qu'en Amérique, de l'art du dentiste, de tout ce qui concerne les opérations, l'entretien de la bouche et la conservation des dents.

Au moyen du Ciment Plombateur, il répare les ravages que les dents ont subis par l'effet de la carie. Ce ciment est de la même couleur que la dent, dont il prolonge la durée et est bien plus précieux que toute autre substance employée jusqu'à ce jour. Chacun peut, en quelques instans plomber hermétiquement quelque dent que ce soit.

L'opération se fait sans causer aucune douleur, et s'achève en quelques minutes.

Récemment inventé pour orifier les Dents.

Or gaufré sans ..., plus malléable et plus parfait que celui que l'on emploie ordinairement.

Nouveau métal fusible (dit Platine) pour plomber les dents.

Litho-Caustique, dont l'application fait cesser à l'instant même la douleur ...

Elixir pour ... les gencives et consolider les dents vacillantes.

Eau dentifrice pour l'entretien de la bouche et la conservation des dents.

Eau-de-vie de gaiac rectifiée, pour ... aux gencives leur ...

Opiat ou ..., pour nettoyer ... les dents ...

Brosses à dents. ... pour enlever ... les sens le tartre de dessus les dents.

A son cabinet, rue Royale 105, entre St. Louis et Conti tous les jours de 9 heures du matin à 3 heures de l'après midi, les dimanches exceptés. Prix modérés.

Aussi—Au magasin rue de Chartres, No. 67. 30 mar

PAR ...

Journal qu...
Journal de ...
semaine ...

[illegible]

980