ACADÉMIE MODERNE.

[illegible]

ÉDUCATION POUR LES DEUX SEXES.

[illegible]

DARAN, QUEYROUZE & Co.

[illegible]

## ACADÉMIE DE DANSE.

PAR

M. C. CASIMIR

M. [illegible] professeur de danse, élève du Conservatoire Royale de Danse de Paris, a l'honneur [illegible] parents, tuteurs, jeunes Dames, et jeunes [illegible] Nouvelle Orléans, qu'il arrive récemment de Paris et qu'il va enseigner cette jolie, gracieuse et noble danse, la POLKA. Sans amour propre, il ose se flatter que, ayant [illegible] beaucoup voyagé dans sa jeunesse, [illegible] meilleure occasion d'apprendre cette jolie et nationale [illegible] Polka, en Pologne, à St. Pétersbourg, en Russie, à Vienne, en Autriche et à Paris, ou et partout [illegible] danse fait les premières sociétés, et c'est la danse la plus en vogue, la [illegible] recherchée et préférée pour la gaieté en Europe et dans les principales villes des États-Unis.

M. Casimir a l'honneur de prévenir aussi le public en général que peut-être il y aura de ses antagonistes qui annonceront et prétendront enseigner la Polka, rien que pour le nom et la mode, mais que, jusqu'à ce jour, il n'y a pas un professeur de danse à la Nouvelle Orléans qui connait ce que c'est que cette danse, et que ce n'est que le soussigné seul comme professeur de danse, qui peut l'enseigner et danser dans le vrai et bon genre de salon. M. Casimir enseigne aussi toutes les danses de sociétés à la française et à la mode du pays, ainsi que : quadrilles françaises, la grande Valse de Russie, la Sauteuse, le grand Galop de Gustave, dans le dernier genre, mais il n'enseigne aucune danse de théâtre. Les personnes qui voudront bien l'honorer et mettre leur confiance en lui auront la complaisance de lui adresser un mot au bureau de cette feuille, vu qu'il n'a pas encore de domicile fixe.

M. Casimir peut donner à toutes les personnes qui désireront être ses élèves, des recommandations suffisantes de la Nouvelle-Orléans, même. 20 sept—1m

AU PUBLIC.

EN réponse à l'avis publié [illegible] M. Casimir a fait insérer dans l'Abeille du 25 courant, M. DEVOTI invite respectueusement tous les Maîtres de Danse qui se trouveront en cette ville à la première soirée qu'il donnera dans le courant de novembre prochain, pour exécuter ensemble la belle danse LA POLKA, afin que le public puisse juger de ses talents. En attendant, M. Devoti ose se flatter de n'avoir jamais manqué aux promesses qu'il a faites jusqu'à présent au public. 26 sept—15

## AVIS IMPORTANT.

M'ÉTANT joint à M Devoti dans l'invitation à MM. les professeurs et maîtres de danse qui se trouvent en cette ville, afin de se réunir dans une soirée que nous proposons de donner dans le courant d'octobre prochain pour exécuter ensemble plusieurs enchaînements, et particulièrement la belle Polka, nous invitons donc ce M. Casimir à ne pas manquer à cette invitation, afin de lui faire comprendre qu'il s'est trompé dans son insertion du 25 et 26 courant.

Cependant il devrait se rappeler que la première fois que je l'ai vu, c'était dans la classe de mon collègue M. Devoti où il s'est présenté comme artiste. Je fus satisfait croyant réellement que cela était, mais je ne fus pas longtemps à m'apercevoir que cela n'était pas, d'après plusieurs interrogations que je fis relativement à la danse et particulièrement aux leçons de l'Académie où il n'a jamais passé le seuil de la porte. Il est inutile d'une plus longue conversation, d'autant plus que ce monsieur doit se rappeler que lorsque je l'ai mis à l'épreuve devant moi, il avoua, en présence de M. Devoti et de mes élèves : qu'il faisait ce qu'il pouvait pour subvenir à ses besoins nécessaires ; alors, moi-même, je me proposais, ainsi que mon collègue à lui être utile.... Mais depuis que le mot d'antagoniste a existé sur l'Abeille, nous n'avons plus de considération.

A. LAVENANT, Professeur de Danse, élève de l'Académie Royale de Paris, hôtel de la Bourse, Bains St. Louis.

DEVOTI Professeur, rue de Chartres, No 123.

27 sep—14

## ACADÉMIE DE DANSE. POLKA.

M. DEVOTI a l'honneur de prévenir les Dames et les Messieurs, qu'il ouvrira son cours dans le courant du mois d'octobre prochain. Il enseignera la Polka ou [illegible] telle que la danse à Paris et à New York, la nouvelle Walse en 3 temps, la cachuca, la walse ordinaire, quadrilles, etc., et autres danses nouvelles pour les enfants, à l'instar des [illegible] conservatoires d'Europe.

M. Devoti désirant perfectionner ses élèves dans la vraie physiologie de la danse, fera un abonnement pour cinq mois à raison de $20 pour tout le cours. Les familles qui enverront plus d'un enfant, jouiront d'une réduction dans les prix. Les personnes qui ne désireront pas s'abonner paieront $ par mois.

Ma DEVOTI

ouvrira une classe pour les jeunes demoiselles et les petits garçons dans la salle du Washington Battalion où il donnera ses leçons 2 fois par semaine, ainsi qu'une autre classe à l'Institution de Mme Baque, encoignure Royale et Toulouse, [illegible] jeunes personnes qui seraient présentées par leur famille seront admises.

M. Devoti donnera des leçons particulières en ville, à domicile, ainsi que dans sa salle de son académie. La grande classe commencera à 6 1/2 P.M.

Des soirées auront lieu une fois par mois, les élèves et les Dames y seront invitées, afin que les parents et la société présente jugent des progrès de leurs enfants.

M. Devoti est professeur dans les Institutions suivantes :

Mme Gesnet, rue Bourbon, No 26.

Mlles Allison, encoignure Carondelet et St. Joseph.

Mm Baque, do Royale et Toulouse

Au Lycée d'Orléans, rue de l'Esplanade.

A l'Institution Louisianaise, 71 rue des Remparts

A l'Académie Jefferson, Passage de la Bourse, etc. etc

7 sep

## MARCHANDISES SÈCHES NOUVELLES.

FRED. BONIS & LOUVRIER, *ayant ouvert leur nouveau magasin, rue de Chartres, No. 29,* offrent à vendre en gros et en détail, les articles ci-après, qu'ils viennent de recevoir et qui font partie de leur assortiment d'automne :

Alpaga noir et en couleur, dito lustre fin,

Mousseline de laine nouveaux dessins,

Mouchoirs et Foulards pour poche,

[illegible] Bas blancs et couleur en coton ;

[illegible] Chaussettes pour hommes et garçons ;

[illegible] Bas de mérinos et de cachemire,

[illegible] Bas anglais, belle qualité,

Caleçons et gilets de coton et de mérinos tricottés,

Mitaines et gants de laine de Saxe et Barège,

[illegible] de soie et filoselle ;

Couvertures Mackinaw, 3 points,

[illegible] Fanny, Kilslet et en mérinos ;

Cachemires et châles de soie ;

Plusieurs caisses de Chapeaux français, à vendre en gros.

Cravates de soie noire, gros grains, serges, &c.

Un assortiment complet de Mousselines suisses, nansouks, organdis ;

Dito Jaconats, percales et batistes d'Écosse,

[illegible] et ruches toutes laines ;

[illegible]

Un grand assortiment de fournitures pour tailleurs et couturières, ainsi que de merceries de toutes sortes

21 sept

PARK & LACOSTE, 105, rue Royale

A VENDRE, en débarquement du navire Lisette, venant de Bordeaux, un assortiment de Vins en barriques [illegible] :

Monterrand,

St. Emilion,

St. Julien Medoc,

St. Estèphe Medoc,

Chateau Margaux,

Chateau Labitte,

Bouchons de diverses qualités.

Toujours en magasin d'importations antérieures—Vins St. Emilion, St. Julien Medoc, Chateau Margaux, Chateau Labitte en bouteilles, barriques et en caisses. Aussi, un assortiment complet de Liqueurs fines, surfines, absinthe, vins, genièvre, Vermouth di Farina, &c. 20 sept

## NORTH & BROTHERS,

MARCHANDS DE MARCHANDISES SÈCHES,

*Rue des Magasins,*

Encoignure de celle de la Commune,

NOUVELLE-ORLÉANS

## DITTRICH & SHANNON,

*Marchands-Commissionnaires,*

[illegible] et Expéditeurs par Agence,

No. 18, rue Poydras.

Avancent avec libéralité sur des consignations [illegible] seront adressées.

R. DITTRICH seul, signera pour la maison.

Les affaires continuées ci-devant sous la raison de DITTRICH & Co. seront continuées, par eux.

F. C. SHANNON continue les affaires d'agences de [illegible] individuellement.

Nouvelle-Orléans, 1er juillet 1844. 3 juil.

## SMITH BRYAN,

Importateur de Marchandises Anglaises et Négociant en commission.

20, rue de la Douane.

RÉFÉRENCES :

Benjamin Story, Nouvelle-Orléans.

[illegible] do.

Alexandre [illegible] do.

MM. [illegible] & Co, New York

[illegible] & Co, do

[illegible] & Co, Liverpool.

James et Thomas Kennedy, Belfast, Irlande.

James T Bryan, Magherafelt. do

LES soussignés ayant été nommés agents de la manufacture réputée de EDENPARK, à Wilmington, Delaware, sont prêts à exécuter les ordres qu'on pourrait leur donner pour n'importe quelle qualité ou quantité de poudre à tirer. Ils les rempliront avec exactitude et à des termes raisonnables.

En même temps, ils offrent à vendre, un lot de poudre des marques FF et FFF, en baril, demi et quart de baril, venant d'arriver et provenant de la manufacture susdite. On garantit qu'elle peut se conserver en bon état dans toutes les saisons.

22 aout RAYNAUD & FALLON, 34 Tchoupitoulas

BAS. 10 caisses bas Allemands pour hommes et femmes en coton bleu, gris et écrus ; chaussettes pour hommes en do, à vendre pour clore une facture par

H D GOER & RIFFLARD,

[illegible] 35 Chartres

INDIENNES. Quelques caisses indiennes américaines [illegible] et d'un nouveau dessin, en débarquement du [illegible] de Boston, à vendre à bon marché en gros par H D GOER & RIFFLARD.

35 Chartres

COUVERTURES. Un grand assortiment de couvertures américaines et françaises pour l'usage des habitations. Aussi—Couvertures de 10/4, 11/4 et 12/4, bordées en soie à vendre à bas prix en gros par

H D GOER & RIFFLARD,

20 sept 35 Chartres

MOUSSELINE DE LAINE—Un beau choix de mousseline de laine est maintenant offert en vente à des prix réduits. Aussi—Un grand assortiment d'indiennes [illegible] à vendre par paquets au-dessous du prix du marché par H D GOER & RIFFLARD.

10 sept 35 Chartres

LES soussignés ont en magasin et offrent à vendre, en gros et en détail, à bas prix :

[illegible] pièces toile de Paris, extra-fine,

[illegible] crêpe noir et blanc, do.

Mousseline de laine 4/4 et 4/4, mérinos français, noir et en couleur, 4/4, pour robes ; bombazet noir, idem écossais et en soie, barège noir, barège uni, extra riche, pour costume de bal ; écharpes et shawls en barège, nouveau goût ; shawls brochés, en laine, pour promenades ; articles nouveaux.

23 aout H. DE GOER & RIFFLARD, 35 Chartres.

LES soussignés offrent en vente les marchandises suivantes à des conditions raisonnables, pour clore diverses factures :

Toile d'Irlande 4/4 en pièces et demi pièces,

Toile à draps 5/4, 6/4 et 10/4,

Linon qualités assorties, 5/8 3/4 et 7/8,

Toile damassée pour nappes, diverses grandeurs,

Listadoes bleu et fil patenté,

Book muslin, Linon Bishop,

Mousseline Jaconas, mousseline suisse unie, à carreaux et à raies. SMITH BRYAN,

16 sept 20 Douane

LES soussignés ont en magasin et offrent à vendre à [illegible] les articles suivants :

[illegible] caisses Prunes sèches, 3 fromages de Gruyère, 200 [illegible] huile de Piagnol, 250 dito huile en 1/2 bouteilles, [illegible] bouchons assortis, 250 paniers absynthe Suisse, Vernon & Lecoust, André & Co ; 150 dito liqueurs assorties, [illegible] vin rouge avec étiquettes et capsules, 50 dito prunes [illegible] 30 dito prunes reine Claude, 20 dito verres, [illegible] dito curaçao, 10 caisses savon de Marseille, 40 [illegible] vermicelli, macaroni et pâtes, 50 douzaines eau de cologne, 20 paniers muscat en 1/2 bouteilles, 30 paniers madère, 200 caisses saissons assorties, 1000 boîtes sardines [illegible], 2000 dito 1/2 boîtes, 100 paniers vin rouge en 1/2 bouteilles

14 sept LOISON & SILVESTRE, 36 Chartres.

VINS DE BORDEAUX—160 barriques vin rouge Montferrand, 50 do de St Julien, 50 demi barriques vin blanc, à vendre par LOISON & SILVESTRE,

13 sept 36, Chartres

WHISKEY de Monongahela—10 barils vieux whiskey de Monongahela, à vendre par

LOISON & SILVESTRE,

18 sept 36, rue de Cha[rtres]

ARTICLES divers—A vendre par les soussignés :

Porc—En baril, prime, qualité supérieure,

Bœuf—En baril, prime et B. do.

Foin—Supérieur, du North River, et choisi,

Cordes d'emballage et fil carret,

Blanc de baleine de Cincinnati, thé vert, frais de Young Hyson, en petites boîtes, moutarde supérieure du Kentucky, en ferblancs de 3 à 4 livres ; idem en jarres, que l'on recommande particulièrement aux médecins.

DITTRICH & SHANNON,

13 sept 18, Poydras

CHAPEAUX de soie, de feutre et kossuth, à vendre à bas prix par FROST & Co.

17 juin 10, Magasins

PEET & MORTON, 17, Chartres, ont reçu par les derniers arrivages :—Satinets, jeans pour nègres, kerseys et linseys de tout genre, toiles pour nègres, étoffes du pays unis à raie, toile à draps et à chemises blanchie, drills bruts, cotonnades Louisianaises, lin, satin et autres genres, guingans, ginga à tablier, indiennes à mouchoir, de tout genre, ainsi qu'un assortiment de marchandises sèches étrangères et du pays formant un des plus beaux stocks en ville, qu'ils vendront à des prix très réduits pour du comptant [illegible]

FROMAGES—50 boîtes fromages de l'Ouest et du Goshen, à vendre par J. F. BERCIER & Co.

24 sept 34 Vieille Levée

[illegible]

Bonbons en gros, en soie, corne, blonde, en or et en nacre. Pantalons de Marshall, Nos 40, 60, 80 et 90, [illegible] d'Alexandre, Orsel et Taylor, [illegible] et galons français et allemands.

18 sept U. B. MACARTY, 200, Bourbon

## MARCHANDISES FRANÇAISES.

LE soussigné a reçu par le navire Marengo venant du Havre, les articles ci-après.

Indiennes françaises nouvelles et bon teint,

" " rouge, bleu et chamois, pour meubles,

" " crosses chamois,

Cotonnade française,

Chaussons de coton écrus et gris, pour hommes et enfans,

Bas " " pour femmes et enfans,

Draps noirs et bleus en belle qualité,

Casimirs en couleurs et Satins laine, noirs,

Toiles crétonnes 4, 6 et 10/4, pour draps,

Serviettes de toile blanche et écru à Liteaux en couleurs,

Mouchoirs blancs, Cholets, Batiste,

Couvertures de laine de 6 à 12 points, pour grands lits et en belle qualité,

Do. en coton,

Flanelle blanche, toute laine, unie et croisée,

Mousselines de laine, dessins très riches.

CHARLES A. BARRIERE,

25 sept 20, rue de Chartres.

BOTTES, Souliers et Brodequins—3000 caisses en magasin, comprenant un assortiment complet de chaussures fraîches et de saison, à vendre par

25 sept R. G. HOBBS, 12 Douane.

TOILE et Cordes d'Emballage—800 pièces et rouleaux, à vendre par A. T. BURNLEY & Co,

25 sept 93, Magasins.

A VENDRE en débarquement du navire Lisette, de Bordeaux :

20 tierçons vieux Vin blanc de Martillac, de la propriété du baron de Venancourt ;

20 tierçons Vin blanc Sauterne, très bon ordinaire, par LOREILHE & Co,

26 sept Encoignure Royale et Douane.

LANGUES de Bœuf—100 douzaines de langues, en débarquement du bateau à vapeur Nimrod à vendre par MERLE, BEYLLE & Co,

25 sept 45, Vieille Levée

NOIR ANIMAL, en poudre et en grain, manufacturé dans le voisinage de la ville, et garanti supérieur à tout ce qui est manufacturé aux États Unis ou autre part, à vendre par BLANCHARD, EIMER & Co.

26 sept 24 Bienville

HUILE D'OLIVE, etc—200 paniers huile d'olive ; 30 caisses Absinthe ; 300 caisses petits pois de Chatelain Jeune & Basset, à vendre par

BLANCHARD, EIMER & Co

26 sept 24 Bienville

VIN Blanc, etc.—30 barils vin de Sauterne ; 4 quarts de barriques eau de vie de cognac, J. J. Dupuy ; 6 pipes genièvre de Hollande ; 100 caisses Haut Sauterne blanc et vieux ; 30 caisses merise ; 30 do olives et anchois, à vendre par FIELD & Co.,

26 sep 30, Vieille Levée.

INDIGO Espagnol—21 surons indigo de Carracas ; 2 caisses idem de Manille ; 100 barils sel d'Epsom ; 100 barils saleratus ; 10 barriques garance, à vendre par FIELD & Co. 30, Vieille Levée. 26 sep

BOTTES et souliers—2 caisses consistant en bottes à double semelles ; souliers légers et pantoufles en satin noir, pour dames, à vendre par

26 sep FOSDICK & BROTHER, 74, Camp.

LE Soussigné a l'honneur de prévenir le public qu'il tient son cabinet passage de la Bourse, entre St. Louis et Conti, qu'il se charge de procuration, de la rentrée d'anciens titres, et de recouvrements de toute nature.

Nouvelle-Orléans, 24 septembre 1844.

25 sept—1 an A. DURAND.

COUVERTURES—60 balles couvertures françaises de 4 points, de Montpellier, à vendre par

BLANCHARD, EIMER & Co.

25 sept 24 Bienville

SEIGLE—50 boisseaux graines de seigle, de qualité supérieure ; 70 boisseaux graines d'avoine noire, à vendre par WM. DINN,

25 sept 11, Commune

HAUSSIÈRES de MANILLE, de dimensions assorties à vendre en magasin, par

J W STANTON & Co

25 sept Encoignure Magasins et Lafayette

CAFÉ—800 sacs Rio, excellent article, de qualité supérieure, à vendre en magasin, par

J. W. STANTON & Co.

25 sept Encoignure Magasins et Lafayette

BLANC de baleine—100 caisses N. B. assorties, à vendre en magasin, par J W STANTON & Co.

25 sept Encoignure Magasins et Lafayette

CAFÉ DE JAVA—1000 sacs en magasin, à vendre par J W STANTON & Co.

25 sept encoignure Magasin et Lafayette.

THÉ—200 caisses thé impérial, poudre à canon Young Hyson, Souchong et Pouchong en boîtes et demi boîtes de 6 à 13 livres, à vendre par

J W STANTON & Co.

25 sept encoignure Magasin et Lafayette

INDIGO GUATEMALA—indigo de Guatemala en débarquement de la goëlette General Cos, à vendre par

18 sept J. ALBERT, 22 St. Louis

WHISKEY—100 barils rie Whiskey, à vendre par HARTWELL, KIDDER & CARMAN.

16 sept 44, Poydras

FARINE—150 barils farine aigre superfine, à vendre par HARTWELL, KIDDER & CARMAN,

16 sept 44, Poydras

SAVON—190 caisses de Cincinnati, à vendre à bas prix, pour clore une facture, par

HARTWELL, KIDDER & CARMAN,

16 sept 44, Poydras

TABAC—10 boucauts tabac en feuilles,

8 caisses do do pour cigares,

18 do do à chiquer, petits morceaux, à vendre par HARTWELL, KIDDER & CARMAN,

16 sept 44 Poydras

BACON—25 barriques de Cincinnati, épaules fumées, 1ère qualité en débarquement du steamer West Wind, à vendre par HARTWELL, KIDDER & CARMAN,

16 sept 44 Poydras

TRAITES sur France, à vendre par

16 sept AUGT. MOLIER, 90, St. Louis.

SUCRE HAVANE—310 caisses sucre blanc, jaune et brun, en débarquement de la goëlette Fanny, à vendre par L CANTIN.

16 sept 42 Gravier

CAFÉ de la HAVANE—172 sacs fin vert, à vendre par

16 sept L. CANTIN, 42 Gravier

CAFÉ—61 sacs fin vert, et grandes fèves, en débarquement de la goëlette Fanny, de la Havane, à vendre par L CANTIN, 42 Gravier

JUS DE LIMON—En dames-jeannes et très bonne, en débarquement de la goëlette Fanny, à vendre par

16 sept L CANTIN 42 Gravier

BOTTES, souliers et Brodequins—[illegible] caisses, en magasin, comprenant un assortiment complet de chaussures fraîches et de saison, à vendre par

14 sept R. G. HOBBS, 12 Douane

CIGARES DE LA HAVANE—Un grand assortiment de Regalias, Impériales, Canones, Cazadores, Trabucos, &c., en magasin et à vendre par

J. M. CABALLERO,

14 sept 32, Vieille Levée

SUCRES BLANCS ET BRUNS de la Havane—En magasin et à vendre par

14 sept J. M. CABALLERO, 32, Vieille Levée

TABAC en feuilles, de la Havane—En magasin, à vendre par J. M. CABALLERO,

14 sept 32, Vieille Levée

BAS ANGLAIS—Bas de coton blanc, excellent article, à vendre à bas prix au comptant, par

NORTH & BROTHER,

13 sept Encoignure Magasins et Commune

CHROME vert et jaune—10 caisses, à vendre par

17 aout FIELD & Co, 30 Vieille Levée

B. & A. SOULIÉ offrent à vendre à bas prix :

Charbon cannel en gros morceaux,

Do. de Pittsburg do (Ledley)

Do. anthracite, concassé et passé au crible,

Do. de bois, en gros morceaux.

Le tout de première qualité et sans poussière, qu'ils livreront en quantités convenables aux acheteurs. Les ordres laissés au No. 18, rue Conti, seront immédiatement remplis. [illegible]

FARINE—330 barils farine superfine, des moulins de Chouteau, et de Gregoire en débarquement du bateau à vapeur Denizen, à vendre par

MERLE, BEYLLE & Co

13 sept 45 Vieille Levée

TOILE D'EMBALLAGE—27 pièces en débarquement du steamer Denizen, à vendre par

MERLE, BEYLLE & Co,

13 sept 45, Vieille Levée

TABAC EN FEUILLE—47 balles Vuelta de Abajo, en magasin et à vendre par

13 E. TROISGROS, 26, Vieille Levée

HUILE D'OLIVE—300 paniers grandes bouteilles, à vendre par

14 sept E. TROISGROS, 26 Vieille Levée

FOIN—700 balles de New York, à vendre par

12 sept E. TROISGROS, 26, Vieille Levée

MIEL—Quelques pipes bonne qualité, à vendre par

12 sept E. TROISGROS, 26, Vieille Levée

MÉLASSES de Citerne—35 barils venant d'arriver de la raffinerie de St. Jacques, à vendre par

U. BOULIGNY Jr.

10 sept No. 36, rue de la Vieille Levée

### Aux Marchands à commission.

LES soussignés ont en mains et reçoivent un grand assortiment de marchandises pour l'usage des planteurs et sont prêts à remplir les ordres qu'on voudra bien leur envoyer. Ils offrent un crédit libéral aux marchands qui voudront les honorer de leurs pratiques.

H. DE GOER & RIFFLARD,

10 sep 35, Chartres

### Aux Tailleurs.

NOUS recevons plusieurs ballots de tissus anglais, excellent article en laine pour la confection de redingottes, &c. Aussi : Ashland plaid, pour pantalons, que nous vendrons à très bas prix pour clore un envoi

H. DE GOER & RIFFLARD,

10 sept 35 Chartres

SUCRE—de 1ère qualité, en magasin et à vendre par A. GORDON, WYLIE & Co.

13 sept 52 Bienville.

PLATILLES, Bretagnes, bas de soie, à vendre par A. GORDON, WYLIE & Co.

13 sept 10, Magasin

SALS en pâtre—2 boisseaux chaque, à vendre par A. GORDON, WYLIE & Co,

13 sep 19, Magasins

PAPIER—94 rames papier à écolier, manufacture Blake Goodwin, à vendre par

7 sept FOSDICK & BRO, 73, Camp

SUCRE—600 caisses sucre raffiné de Boston en pain, concassé et en poudre, à vendre par

7 sept NORCROSS & FOSDICK, 40 Gravier

VINS de MARSEILLE &c.—40 barriques vin de Marseille, 60 barriques vin de Bordeaux, 30 barils vin blanc, 10 do vin extra, 150 caisses absinthe, 100 caisses liqueurs assorties, 50 caisses maraschino, 70 do curaçao, 500 paniers huile grandes bouteilles, 150 do petites bouteilles, 300 do anisette surfine, 100 caisses vin de Bordeaux, 100 caisses olives verdales, 10 demi pipes Cognac, 50 caisses vin de Bourgogne, 50 caisses fruits à l'eau de vie, à vendre par P. LONGIS.

16 sept 116, Royale

TOILE, CORDES ET FICELLE D'EMBALLAGE—2000 pièces Mayaville et Fulton (power-loom), 2000 rouleaux cordes d'emballage, et 800 livres ficelle, à vendre par SHULTZ, HADDEN & LEACH,

24 aout 77, Tchoupitoulas

GUAYAVA, FRUITS CONFITS et différentes sortes de Sirops de toutes qualités, tels qu'Ananas, Limon, etc. reçus par les derniers arrivages et à vendre à des prix modérés par Y. QUADRAS,

21 aout encoignure St. Pierre et Chartres

REÇU par le bateau Alabama, de son dernier voyage, quelques barriques de Guayava en petites et grandes boîtes ; aussi une grande quantité de pobans, de fruits confits, le tout bien frais et conditionné, à vendre par

Y. QUADRAS,

21 aout encoignure St. Pierre et Chartres

### SUCRE RAFFINÉ DE BOSTON.

NORCROSS & FOSDICK, agents, No. 40, rue Gravier, ont en mains un grand assortiment de sucre raffiné, par barils et caisses, en pains, brisé et en poudre, à vendre à des termes accommodants. 21 aout.

SUCRE BRUN DE LA HAVANE—62 caisses en débarquement du brick Empresario, à vendre par

20 aout JOSEPH PRATS, 27 Toulouse

LETTRES DE CHANGE sur la Havane, à trois jours de vue, à vendre par

20 aout JOSEPH PRATS, 27 Toulouse

SUCRE—49 caisses sucre blanc florette, en débarquement du brick Hope-Howes, à vendre par

20 aout E. TROISGROS, 26 Vieille Levée

TABAC—69 balles Vuelta de Abajo, pour capes et tripes, en débarquement des bricks Empresario et Hope-Howes, à vendre par E. TROISGROS,

20 aout 26, Vieille Levée

LETTRES de change sur la Havane, à vendre par REYNAUD & FALLON,

21 aout 34, Tchoupitoulas

DOUBLONS espagnols, à vendre par REYNAUD & FALLON

20 aout 34, Tchoupitoulas

SUCRE—49 caisses sucre blanc et jaune, débarquant du brick Hope Howes, de la Havane, à vendre par

20 aout FRANCIS LAMPRE, 36 Vieille Levée

ARROWROOT—30 barils en débarquement du brick Hope Howes, de la Havane, à vendre par

20 aout F. LAMPRE, 36, Vieille Levée

TABAC en feuilles de la Havane—39 balles pour capes et tripes, d'excellente qualité, en débarquement du brick Empresario et à vendre par F LAMPRE,

20 a 36, V. Levée

CERISES à l'eau-de-vie—100 caisses cerises à l'eau de vie, en débarquement du navire Lisette, venant de Bordeaux et à vendre par CHS. DUFOUR,

17 sept 11, Conti

CHANGE sur la Havane, à trente jours, à vendre par

J. M LAFEYRE, 30, St. Louis

A. [illegible] BOUTIN, BALLY & Co., ont transporté leur bureau du No. 46, rue Royale, à la bâtisse Musson, No. 6, au premier, même rue.

GENIÈVRE de Hollande—[illegible] qualité supérieure, à vendre par

SCHMIDT & Co, 38 Bienville.

## PROCLAMATION

D'ALEXANDRE MOUTON,

*Gouverneur de l'État de la Louisiane.*

ATTENDU, que des électeurs pour nommer un Président et un Vice-Président des États Unis, doivent être choisis dans cet État le premier lundi du mois de Novembre prochain, et les deux jours suivants, savoir :

Un pour le premier district électoral, composé des paroisses de Plaquemine et St. Bernard, de la Troisième Municipalité de la ville de la Nouvelle-Orléans, et du faubourg Trémé, lesquels constitueront le premier district.

Un pour le second district électoral, composé de la Première Municipalité (à l'exception du faubourg Trémé) et de la Seconde Municipalité, lesquelles constitueront le second district.

Un pour le troisième district électoral, composé de cette partie de la paroisse d'Iberville qui se trouve sur la rive droite du fleuve Mississipi, des paroisses de Jefferson, St. Charles, St. Jean Baptiste, St. Jacques, Ascension, Assomption, La Fourche Intérieure et Terrebonne, les quelles constitueront le troisième district.

Un pour le quatrième district électoral, composé des paroisses de St. Tammany, Washington, Livingston, Ste. Hélène, Est et Ouest Feliciana, Pointe Coupée, Est et Ouest Baton-Rouge et Iberville, constitueront le quatrième district.

Un pour le cinquième district électoral, composé des comtés des Attakapas et Opelousas, et des paroisses des Rapides et Avoyelles, constitueront le cinquième district.

Un pour le sixième district électoral, composé des comtés de Natchitoches, Ouachita et Concordia, et des paroisses de Catahoula et de Franklin, constitueront le sixième district.

Et attendu qu'il est pourvu qu'aux jours ci-dessus désignés, tous les citoyens de l'État ayant droit à suffrage, aura le droit de voter pour six personnes comme électeurs, chacune desquelles devant avoir sa résidence dans les différents districts électoraux.

En conséquence, j'ai jugé convenable de lancer ma présente proclamation, notifiant cette élection à tous les électeurs de l'État, et ordonnant à tous les juges de paroisse, aux shérifs et autres officiers que cela concerne, d'avoir à faire les dites élections aux jours ci-dessus mentionnés, dans les limites de leur district respectif, conformément au statut, et de voir à ce qu'elles soient conduites et les retours faits, de la manière et dans le temps prescrits par la loi.

Donné sous ma signature et le sceau de l'État, à la Nouvelle Orléans, le second jour de [L. S.] l'année de Notre Seigneur, mil-huit-cent-quarante-quatre, et de l'Indépendance des États-Unis d'Amérique la soixante-neuvième.

A. MOUTON.

Par le Gouverneur :

ROBERT CARTER NICHOLAS, Secrétaire d'État.

3 sept—30

# Marchandises Sèches.

## DAVID & CHAPUS,

## No. 93, rue de Chartres,

OFFRENT EN VENTE, aux plus bas prix de la place pour du comptant seulement, un assortiment complet de MARCHANDISES D'AUTOMNE et D'HIVER, reçus par les derniers arrivages du Nord et de France.

Coton Lowell, No. 1 et 2 ; coton épais, marque Caroline ; coton écru, 3/4, 4/8, 4/4, 5/4, 6/4 et 12/4, dito blanc et à chemises ; Linsey à carreaux et unis, Kersey, différentes marques ; Couvertures laines, 9/4, 10/4 et 12/4, Flanelle rouge, jaune, blanche, verte et bleue, Drap pilote, Kentucky jeans ; Satinet de toutes les couleurs, Casimir français, anglais et américains ; haute nouveauté dito satin noir, Tweds pour paletots (double largeur 66 pouces), Tartan bleu et autres à petits et grands carreaux, 55 pouces, Indiennes en couleurs, nouveaux dessins, Merrimack bleu et en couleurs, imitation Merrimack bleu, Cotonnade fantaisie, pour pantalons, dito Log Cabin de Ripka, dito imitation, Denims plusieurs marques, Coutil à matelas, diverses largeurs et qualités, Bonnets à grands et petits carreaux, Coton à ro[illegible], Mouchoirs batiste de tous genres, Mousseline Suisse unie et à fleurs, dito pour rideaux, Book muslins, Bishop, lawns ; Percales, couleurs assorties, dito croisées très fines pour tailleurs, Guinée bleue croisée, Serge en laine et en soie noire ; Soierie noire pour robes grande largeur et ordinaire, Crêpe noir pour voiles et pour chapeaux, Velours coton noir, dito en soie, Russie grise et blanche, Œuvre pour serviettes, dito pour nappes, Nappes en écrus, dito damassées blanches, Mouchoirs madras français, dito anglais, Foulards de soie, dito coton, Mouchoirs en imprimés, Toile d'Irlande, Fils de Stradman, dito Reylle, dito Tartan, dito satin, dito satin ombres, dito barège (grande nouveauté), dito en crise, dito coton unis et brochés, Fichus pour cachenets, dito mousseline laine, dito barège unis et à raies nouveautés ; Gants de toutes les qualités pour homme et pour femmes, Cravates de fantaisie en soie d'Italie, Rubans de velours et de soie, Bonnets, blondes, tulles, dito en bouffe pour rideaux et sarrets, Bretelles en soie, nouveau genre, dito en soie, dito ordinaires, dito pour nègres, Épingles fines, dito en jais pour la tête ; Peignes en jais, ornements de tête, colliers et bracelets dito ; Sautoirs pour dames, soie à coudre, noire et en couleurs, Peignes d'ivoire, fil Marshall, bleu, noir et gris, fil par 200 yardes ; Aiguilles courtes et longues, Passe-galons, Agrafes, capsules, boutons en soie et en coton, chemises, Mérinos, dito en coton, blanche et écrus caleçons-tricotés, bas de mérinos noir et blanc ; chaussons dito, Cotonier de toutes les qualités, Mitaines laine, Chaussons laine toutes, Dentelle blanche et noire de toutes les largeurs en fil, soie et coton ; Bandes indéfrisables, lacets pour corsets, entredeux mousseline et jaconat ; Lavelle laine, dito en coton, bas de soie, dito fileselle, bas anglais, dito Allemands, dito français, chaussons dito, Chaussons Angola, très épais, Bonnets laine pour enfants, Cartes françaises, américaines et espagnoles, à une et deux têtes, Mousseline de laine imprimée et en couleurs, nouveauté, dito anglaise, Mérinos français noir et en couleurs, Mousseline à sac, dito imprimée, Marie Louise alpaca, alpines, Couteaux, canifs, ciseaux, et autres coutellerie ; Bombazines noire et verte, Accordéons et guitares de Paris. Toujours en magasin un grand assortiment de Rubans nouveaux, pour modistes.

Messieurs les Tailleurs trouveront aussi tous les articles convenables pour leur état—tels que Canvas Padding, Serge, Aiguilles, Soie, Serge, Boutons, etc. etc.

Nouvelle-Orléans, le 2 septembre 1844

ARTICLES DIVERS—191 caisses sucre blanc de la Havane ; 230 caisses sucre jaune do, 270 caisses do brun, 30 caisses sucre de [illegible], 10 caisses cafe de la Havane, 49 sacs vieux fin de Java ; 150 ballots tabac en Cuba, pour capes et tripes ; 70 ballots en Vuelta de Atajo, nouveau ; indigo de Guatemala, 37 barils amidon de la Havane, 100 caisses amandes [illegible] 75 barils rum de la Nouvelle Orléans ; 40 barils alcohol, 17 caisses pipes pour cigares, 30 sacs cacao de Guayaquil ; 30 barils arrowroot de la Jamaïque ; 8 caisses contenant 16 boîtes chrome vert ; 8 barils confitures de la Havane, 9 caisses cigares de la Havane, Regalias, Canones et Molières, 3 pipes vin du vin de Malaga, 25 caisses vin de Hock Rudesheimer ; une caisse gomme arabique, 10 manne, en magasin et à vendre par

E. TROISGROS,

5 sept 26 Vieille Levée

## MARCHANDISES SÈCHES

*Récemment reçues par*

## NORTH & BROTHERS,

Encoignure des rues Commune et Magasins.

QUELQUES articles de choix, consistant principalement en Mouchoirs imitation, Madras, Diapres huckaback, demi-fil, percales, coton blanc, denims d'York, coton pour nègres, serviettes et nappes, crêpes légères ginga à tablier à tour, listing noir d'Italie, doublure noire et blanche, bombazet noir, lasting noir, mouchoirs soie Pongee, osnaburgs, burlaps, bretelles en gomme élastique, batiste vigonat, indiennes noires et blanches, &c. à vendre à bas prix pour du COMPTANT 7 sept

PAPIER—94 rames papier à écolier manufacture de Blake & Goodines, à vendre à bas prix, par

18 sept FOSDICK & BRO, 74, Camp

SOULIERS—6 caisses Souliers et bottes pour hommes et femmes, à vendre par

18 sept FOSDICK & BRO 74, Camp

SOULIERS à clous pour navires, de grandeurs assorties, à vendre par

18 sept FOSDICK & BRO 74, Camp

EAU DE VIE ET VINS—Une demi pipe eau de vie de L. A. Seignette, 45 paniers Sillery mousseux, à vendre par

[illegible] FOSDICK & BRO, 74, Camp

FOIN—114 balles de la Rivière du Nord, à vendre par

18 sept FOSDICK & BRO, 74, Camp

THÉ—45 boîtes et demi boîtes thé Young Hyson et Pouchong, à vendre par FOSDICK & BROTHER,

18 sep 74 Camp

AVOINE—95 sacs à vendre par

FOSDICK & BROTHER,

18 sept 74 Camp

MAIS—140 sacs mais blanc, à vendre par

18 sept FOSDICK & BRO, 74, Camp

CIDRE et Vinaigre—25 barils cidre de Newark et 30 barils vinaigre de cidre, à vendre par

18 sept FOSDICK & BRO 74, Camp

BUREAU à louer—Le bureau et le second étage du No 40 rue Gravier, sera à louer 1er novembre prochain. S'adresser à NORCROSS & FOSDICK

10 sept 40, Gravier

CHARRONNAGE—Les soussignés ont à vendre et reçoivent constamment par les paquebots, un assortiment général de charronnages de Philadelphie, de toutes descriptions, consistant principalement en drays, charrettes, roues de charrettes à bœuf, roues de brouettes à terre, etc. etc., le tout bien fait avec de bons matériaux ; ils les offrent à bas prix aux habitants et autres.

6 sep T. TOBY & BOGERT, 74 Camp

BUDDECKE, WOODS & Co. No. 91, rue Tchoupitoulas, offrent à vendre :

100 barils porc mess, 150 do soit mess,

80 do do prime, 80 do p o.

10 do bœuf mess. 40 do prime,

20 do do B en thin prime, 14 do do. endommagé,

100 pièces excellente toile d'emballage,

114 rouleaux cordes d'emballage,

20 barils huile de palma christi,

10 caisses candi rock blanc, 10 barils fèves blanches, et une caisse contenant 100 grosses crayons assortis.

26 aout

LES soussignés, agent de la vente de Marchandises de manufacture du Nord, seront constamment pourvus de :

Lainages et coton pour nègres,

Jeans de fantaisie et cotonnades,

Toile à drape blanche et écrue,

Toile à chemises de do,

Denims, Mexicains, satinets,

Casimirs et flanelle, etc., etc.

2 sep HARROD, DARLING & Co, 49 Commune.

VERRES de Pharmacie—50 caisses à prescriptions, etc., à vendre par FIELD & Co,

2 sep 30 Vieille Levée.

GINGEMBRE EN POUDRE—10 barillets à vendre par

2 sep FIELD & Co, 30, Vieille Levée

GENIÈVRE de Hollande—2 pipes, à vendre par

2 sep FIELD & Co, 30 Vieille Levée

BIÈRE forte de Londres et Ale en quarts et pintes, à vendre A. GORDON, WYLIE & Co.,

2 sep 52, Bienville

EAU DE VIE de Cognac—40 demi-pipes 4me preuve eau de vie de Cognac de J. J. Dupuy, en vente chez

EUGÈNE ROCHEREAU & Co

31 aout rue Royale, No. 184

HUILE D'OLIVE—100 caisses de 12 bouteilles, huile d'olive superfine, en vente à bas prix chez

EUGÈNE ROCHEREAU & Co.

31 aout rue Royale, No. 184

VIN en barriques—15 barriques vin rouge, chateau Chelet, 4 do vin rouge, Gruand Larose, en vente chez

EUGÈNE ROCHEREAU & Co.

31 aout rue Royale, No. 184

BOTTES, souliers et Brodequins—3000 caisses en magasin, comprenant un grand assortiment de marchandises chaussures à la saison, à vendre par

31 aout R. G. HOBBS, 12 Douane.

HABILLEMENTS.—En débarquement du navire Rockingham, 40 caisses habillements de saison, comprenant des pantalons de cotonnade, de Kremling, de derry et à carreaux ; chemises coton, fines et supérieures, avec devants en toile ; idem en mérinos, etc, etc, à vendre par ISAAC BRIDGE, 76, Magasins.

CIGARES de la Havane—69 milliers de qualités assorties, en débarquement du brick T. Street, à vendre par J. M. CABALLERO,

16 aout 32 Vieille Levée

EN débarquement du navire Hannah, venant de Bordeaux, et à vendre par le soussigné :

230 barriques vin rouge de différentes qualités.

114 barils vin blanc Haut-Sauterne

6 aout—1m G. M. LUCAS, 20 Bienville.

COGNAC—10 quarts de pipes vieux Cognac, 1836 ;

10 id. Cognac J. J. Dupuy,

A vendre par G. M. LUCAS,

19 aout 20, rue Bienville.

VIN—60 barils Vin blanc Haut Sauterne ;

20 barriques Vin rouge Pauillac, 1841 ;

10 do do Léoville 1841 ;

54 do do Pauillac 1842 ;

25 do do St. Julien 1842 ;

60 do do Queyries ;

40 do do Montferrand, à vendre par

19 aout G. M. LUCAS, 20 Bienville.

ABSINTHE—80 caisses Absinthe Suisse ; 100 paniers anisette superfine, à vendre par G. M. LUCAS,

19 aout 20 rue Bienville

VINS de Marseille—90 barriques vin de Bedford et de Bandol à vendre par J. F. BERCIER & Co,

8 aout 34, Vieille Levée

MÉDECINES ET PRÉPARATIONS CHIMIQUES—En débarquement de la barque Josephine et du navire Ilsalde, consistant en :

Quinine Calomel, Blue Mass, Camphre,

Rhubarbe en poudre, séné, quinquina,

Réglisse, couperose, blanc de céruse,

Indigo, alun, huile de baleine,

Verreries de pharmacie, vitres, peintures.

A vendre, aussi qu'un grand assortiment d'articles pour les détaillans de la campagne, les habitans et médecins.

JARVIS & ANDREWS, 26 Douane

CIDRE—67 barils cidre de Newark, à vendre par

26 sept FOSDICK & BRO, 74, Camp

PAPIER—150 rames papier à écolier, d'Ames et Goodwin, à vendre par FOSDICK & BROTHER,

25 sept 74, Camp

EAU DE VIE—Une pipe et demie de A. Seignette, 4me preuve, à vendre par

FOSDICK & BRO, 74, Camp

VIN—[illegible] paniers Champagne, à vendre par

FOSDICK & BRO, 74, Camp

FLANELLE D'ANGOLA—[illegible] TUFTS, HOBART & Co, [illegible]

## VENTE PAR LE SHERIF;

DE TROIS-CENT SOIXANTE QUATORZE

## LOTS DE TERRE,

Situés dans les première et seconde Municipalités.

VENTE POSITIVE.

Dans l'affaire pour effectuer un partage de Oakey vs. Labarre.

COUR DE DISTRICT—No. 23,433.—En vertu d'un ordre de vente en partage à moi adressé par l'honorable Cour de District du premier district judiciaire de l'État de la Louisiane, il sera offert en vente publique, à la Bourse de Cité, rue St. Louis, entre les rues de Chartres et Royale, le mercredi 23 octobre 1844, à midi, et la vente sera continuée de jour en jour jusqu'à ce que ladite vente publique soit achevée :

24 îlets et parties d'îlets ou lots de terre, situés dans la première Municipalité de la ville de la Nouvelle-Orléans, s'étendant depuis la rue des Ursulines jusqu'à la rue du Canal, et divisés en terrains de ville, d'après un plan dressé par J. A. Communy, voyer de la ville, à l'effet d'être déposé comme records au bureau de P. P. Laberre, notaire public, mais lequel plan sera exposé au bureau du Shérif de la Cour du 1er. District judiciaire, jusqu'au jour de la vente, alors que les lots seront offerts et vendus détaillés, dans l'ordre ci-après décrit, et aux termes et conditions ci-après stipulés, et ils seront offerts au plus haut enchérisseur, sans estimation.

1o 10 Lots de terre contenus dans le carré ou ilet borné par les rues Ursulines, Galvez, Miro et St. Philippe, dont les Nos. de 1 à 4 ont chacun une façade de 23 pieds sur la rue St. Philippe, sur 100 pieds de profondeur ; les Nos. 5 et 6 ont chacun la même façade sur ladite rue, sur 146 pieds 2 pouces et 4 lignes de profondeur ; le No. 7 a 30 pieds 10 pouces et 7 lignes de face à ladite rue, sur 146 pieds 10 pouces et 7 lignes de profondeur sur la ligne à angles droits d'un côté, et 155 pieds 1 pouce et 4 lignes sur la ligne divergente sur la ligne à angles ouverts de l'autre côté, et 61 pieds 8 pouces et 8 lignes sur le fond. Les Nos. 8 à 10 ont chacun une façade de 30 pieds 10 pouces et 3 lignes sur la rue Miro, sur 131 pieds de profondeur ; et les Nos. de 11 à 19 ont chacun (excepté le No. 19) une façade de 23 pieds sur la rue des Ursulines, sur 100 pieds de profondeur des quatre premiers et 146 pieds 2 pouces et 4 lignes de profondeur, pour les derniers cinq lots mentionnés.

2o 6 lots faisant face aux rues Miro et St. Philippe dans l'îlet borné par lesdites rues et par Tonti et Ursulines.

3o 18 lots faisant face aux rues St. Philippe, Miro et Dumaine, dans le carré ou îlet borné par ces rues et par la rue Galvez.

4o 17 lots faisant face aux rues St. Philippe, Miro et Dumaine, dans le carré ou îlet borné par Tonti et ces dites rues.

5o 2 lots Nos. 1 et 2, le lot d'encoignure et celui touchant à l'encoignure des rues Dumaine et Miro, dans l'îlet borné par ces rues et par celles de Galvez et de Ste. Anne.

6o Tout l'îlet borné par les rues Dumaine, Miro, Tonti et Ste. Anne, divisé en 26 lots propres à bâtir, (excepté un petit angle du No. 24) chaque lot ayant de 30 pieds 6 pouces de face à 33 pieds, sur une profondeur de 100 pieds à 146 pieds 10 pouces.

7o. Un lot triangulaire situé à l'encoignure des rues Tonti et Ste. Anne, dans l'îlet borné par lesdites rues et par les rues Rocheblave et Dumaine ; et ayant 46 pieds 6 pouces de face à la rue Ste. Anne, sur une profondeur et façade de 110 pieds 10 pouces et 5 lignes à la rue Tonti, et 140 pieds sur la ligne diagonale.

8o 17 lots faisant face aux rues d'Orléans, Tonti et Ste. Anne, dans l'îlet borné par la rue Miro et lesdites rues.

9o 7 lots faisant face aux rues Orléans, Tonti et Ste. Anne, dans l'îlet borné par ces rues et par la rue Rocheblave.

10. 6 lots faisant face aux rues St Pierre et Orléans, dans l'îlet borné par les rues Miro et Tonti et les dites rues.

11. 6 lots faisant face aux rues d'Orléans et St. Pierre, dans l'îlet borné par ces dites rues, et par les rues Tonti et Rocheblave.

12. 8 lots faisant face aux rues St. Pierre et Tonti et à la promenade Carondelet, dans l'îlet ayant ces limites et celles de la rue Miro.

13. 17 lots faisant face à la promenade Carondelet, aux rues Tonti et St Pierre, dans l'îlet des dites limites et de la rue Rocheblave.

14. 9 lots faisant face à la promenade Carondelet et à la rue St. Louis, dans l'îlet borné aussi par les rues Rocheblave et Tonti.

15. 3 lots faisant face à la rue St. Louis et à la promenade Carondelet, dans l'îlet borné aussi par les rues Rocheblave et d'Orgenoy.

16. 14 lots faisant face aux rues Conti, Rocheblave et St. Louis, dans l'îlet de ces limites et celui de la rue Tonti.

17. 14 lots faisant face aux rues St. Louis, Rocheblave et Conti, dans l'îlet borné par les dites rues et aussi par celle d'Orgenoy.

18. 6 lots faisant face aux rues Rocheblave, Conti et Bienville, dans l'îlet borné par la rue Tonti et ces dites rues.

19. 12 lots faisant face aux rues Conti, Rocheblave et Bienville dans l'îlet borné par les dites rues et aussi par celle d'Orgenoy.

20. 24 lots faisant face aux rues Bienville, d'Orgenoy et Douane, dans l'îlet ayant pour limites les dites rues et celle de Rocheblave.

21. 1 lot triangulaire, encoignure des rues de la Douane et d'Orgenoy, ayant 42 pieds 7 pouces et 4 lignes de face à la première, sur 315 pieds 11 pouces et 4 lignes de profondeur et face à la dernière, et 143 pieds sur la ligne angulaire.

22. 11 lots face aux rues de la Douane, d'Orgenoy et Canal, dont 3 sont sur la rue de la Douane, 3 sur la rue d'Orgenoy et 5 face à la rue du Canal.

23. 10 lots faisant face aux rues du Canal, d'Orgenoy et de la Douane, dans l'îlet borné par ces rues et par la rue Rocheblave.

*De plus, au même moment et au même endroit :*

Sept îlet ou portions d'îlets de terre, situés dans la seconde municipalité de la ville de la Nouvelle-Orléans, s'étendant depuis la rue du Canal jusqu'à la rue de la Commune, particulièrement désignés sur un plan des dits îlets qu'on dressera maintenant ; lequel plan sera exhibé, quand il sera terminé, au bureau du shérif jusqu'à la vente, et après la dite vente il restera déposé pour records au bureau de P. P. Laberre, notaire public, laquelle propriété est décrite comme suit, savoir :

24. Trois lots de terre faisant face aux rues du Canal et d'Orgenoy, dans l'îlet borné par les dites rues et aussi par les rues Rocheblave et Jackson.

25. Vingt cinq lots de terre faisant face aux rues de Commune, d'Orgenoy et Jackson, dans l'îlet ayant pour limites ces rues et la rue de Broad.

26. Un îlet complet, borné par les rues Jackson, d'Orgenoy, Palmyra et Broad, divisé en 25 lots

27. Vingt un lots dans l'îlet borné par les rues Palmyre, Banks, Broad et d'Orgenoy.

28. Un lot triangulaire situé à l'encoignure des rues Broad et Banks.

29. Treize lots de terre faisant face aux rues de la Commune, Banks et Broad, dans l'îlet borné par ces rues, ainsi que par celle d'Orgenoy.

30. Des neuf lots de terre faisant face à la rue de la Commune ainsi qu'à celles de Banks et de Broad, dans l'îlet ayant pour limites ces dites rues et la rue White.

Termes de la vente :

Conditions.—Un quart comptant, la balance en trois paiements égaux, en billets des acquéreurs, tirés à leur propre ordre, endossés par eux, à 6, 12 et 18 mois, et portant hypothèque.

Sur ordonnance au shérif du comptant et billets dont reçu sera donné et sur présentation du dit reçu à P. P. Laberre, notaire public, les acquéreurs recevront les actes de vente des propriétaires des terrains vendus ; les actes de vente aux frais des acquéreurs. Le comptant et les billets devront être donnés au shérif le samedi, 26 octobre, ou avant, et en défaut de paiement dans ce délai, le précédent sera revendu, ce jour, (le dit 26 octobre) à midi, sans délai, aux risques et périls des acquéreurs en défaut, tous lots sur lesquels les termes et conditions ne seront pas remplis.

A. SIDNEY LEWIS,

26 sept—22 Shérif de la Cour de District

## RAFFINERIE DE ST. JACQUES.

LE soussigné, agent de la Raffinerie, informe ses amis et le public qu'il vient de faire une nouvelle classification du sucre en pains dans le but de faire correspondre les qualités avec celles des autres raffineries, une de lesquelles est même tenue faite sur les anciens prix, qui sont actuellement pour les

| | |
|---|---|
| No. 1 | 11¼ |
| 1½ | 11¼ |
| 2 | 11 |
| 2½ | 10¾ |
| 3 | 10½ |
| 3½ | 10¼ |
| 4 | 10 |
| 4½ | 9¾ |
| 5 | 9½ |
| 5½ | 9¼ |
| 6 | 9 |

Nouvelle-Orléans, 17 septembre 1844.

U. BOULIGNY, Jun.,

17 sept No. 36 Vieille Levée.

ÉTOFFES supérieures à emballage—Nous avons en magasin un stock supérieur de ces articles, parfaitement convenables pour les marchés de la Géorgie et de la Caroline du Sud, il comprend principalement les marchandises suivantes, toutes marques en faveur et bien connues parmi les meilleurs produits manufacturés du Kentucky, savoir :

La marque T. M. fabrique de M. T. Monks,

" Gray Eagle " Jas. Weir.

" Hunter & Bruce " Hunter & Bruce.

" Star " Cowan & Co.

" A. W. M. " A. W. Macklin

" M. & C. " Macklin & Co.

" E. M. D. " E. McDowell.

" S. T. " Stark Taylor

" Ky. Py. " Penitentiaire du Kentucky

" J. H. " Jas. Huggins.

Notre stock de toile d'emballage est d'une qualité supérieure. Nous appelons l'attention des marchands et des planteurs sur ces articles. WORSLEY & FORMAN

9 av 75, Tchoupitoulas

LES soussignés ayant l'intention de se retirer des affaires et de se dévouer à la liquidation des affaires de Forstall, Roman & Co, ont aujourd'hui transféré, avec le consentement du propriétaire, à M. U. Bouligny, Jr. l'agence de la Raffinerie de Sucre à St. Jacques.

ROMAN & KERNION.

Nouvelle-Orléans, 21 juin 1844.

## RAFFINERIE DE SUCRE A ST. JACQUES.

LE soussigné ayant été nommé agent de cette raffinerie bien connue, offre aux marchands un assortiment complet de sucres en pains et clarifiés, à une réduction d'un quart de sou par livre sur les prix précédents.

Nouvelle-Orléans, 21 juin 1844

21 juin U. BOULIGNY, Jr. 36, Vieille Levée.

SAVON—1900 caisses savon Winchester, Eagle—Extra, des marques de Valentine, Oz. et autres marques de Boston ; aussi, 100 caisses savon Cincinnati, en magasin et à vendre par NORCROSS & FOSDICK,

21 sept 40, Gravier.

SEL des Iles Turques—5000 boisseaux venant d'arriver par le brick Lawrence, et à vendre par

21 sept REYNAUD & FALLON, 34 Tchoupitoulas

GENIÈVRE de Hollande—15 pipes marque de l'ancre, à vendre par NORCROSS & FOSDICK,

21 sept 40 Gravier

CIGARES—250 milliers Principes et communs, à vendre par NORCROSS & FOSDICK,

21 sept 40 Gravier

CAFÉ DE JAVA—50 sacs café vieux, du gouvernement, à vendre par

21 sept NORCROSS & FOSDICK, 40 Gravier

CARDES à coton—10 caisses contenant 24 douzaines No. 10, venant d'arriver de Boston, à vendre par

NORCROSS & FOSDICK,

21 sept 40, Gravier

BLANC de Baleine, &c.—200 caisses blanc de baleine, 1re qualité, de New Bedford, 50 dito Nantucket ; 30 barils et barriques Saleratus, en magasin et à vendre par NORCROSS & FOSDICK,

21 sept 40 Gravier.

CLOUS—1000 barillets clous assortis, de 4 à 5½ à la livre, à vendre par NORCROSS & FOSDICK,

21 sept 40 Gravier.

THÉ FRAIS, Chocolat—900 caisses thé vert et noir, de divers prix, à l'usage des familles ; 150 caisses chocolat de Boston No. 1, en magasin et à vendre par

NORCROSS & FOSDICK,

21 sept 40 Gravier.

SUCRE—blanc et brun, de la Havane, en magasin à vendre par J. M. CABALLERO,

13 aout 32 Vieille Levée

CHOCOLAT ESPAGNOL—15 caisses de 25 liv. chaque de supérieure qualité, à la vanille, au lichen, à l'orange, à l'amande, etc., en débarquement du brick Empresario de la Havane, à vendre par

RAYMOND CAHUZAC,

19 aout 34 Vieille Levée

WHISKEY—100 barils whiskey rectifié de Cincinnati, à vendre par CLYMER, THOMPSON & Co.

13 aout 48, Tchoupitoulas

GENIÈVRE AMÉRICAIN—30 barils, et 15 barils vieux Whiskey de Monongahela, à vendre par

CLYMER, THOMPSON & Co.

13 aout 48 Tchoupitoulas

GRAISSE—200 barillets No. 1, à vendre par

CLYMER, THOMPSON & Co.

13 aout 48 Tchoupitoulas

ŒUF POUR FAMILLES—75 demi barils à l'inspection de Boxant, à vendre par

CLYMER, THOMPSON & Co.,

13 a 48 Tchoupitoulas.

LARD FUMÉ—100 barriques plats côtes et épaules à vendre par CLYMER, THOMPSON & Co.

13 a 48 Tchoupitoulas.

VIEUX whiskey de Monongahela—10 barils à vendre par CLYMER, THOMPSON & Co.

12 aout 48, Tchoupitoulas

SALERATUS—7 barriques à vendre par

CLYMER, THOMPSON & Co.

13 aout 48, Tchoupitoulas

JAMBONS—20 barriques jambons de Cincinnati à vendre par CLYMER, THOMPSON & Co.

13 aout 48, Tchoupitoulas

HUILE DE PORC—6 barils et 1 demi baril en débarquement du steamboat Hannibal, à vendre par

CLYMER, THOMPSON & Co.,

1 a 48 Tchoupitoulas

CHAPEAUX—12 caisses chapeaux palmier, 3 do chapeaux de femmes de do ; 4 do chapeaux toile cirée ; 3 do de castor, 4 do de feutre, 3 do de casimir, à vendre par

13 aout WM. FROST & Co, 36 Vieille Levée.

VIN DE BORDEAUX—100 barriques vin de qualité supérieure et de diverses marques, venant d'être débarqué de la barque Hannah, de Bordeaux, à vendre par

16 aout FIELD & Co. 30, Vieille Levée

CHAUSSURES—60 caisses brodequins en veau ciré pour hommes ; brodequins et bottines en veau, pour dames, brodequins en cuir tanné à l'écorce de chêne, pour hommes et enfans ; reçus par le navire [illegible]

FROST & Co

## TIRAILLEURS D'ORLÉANS.

La Compagnie se réunira jeudi prochain, 3 octobre, à 7 heures précises du soir, à la salle d'armes.

Tenue d'été.

Armement ;—le sabre-baïonnette.

MM. Les membres honoraires sont invités à se trouver au rendez-vous.—Le sergent major

[illegible] sept HTE. TACON.

JEUNE GARDE A CHEVAL.

ATTENTION.

La Compagnie se réunira jeudi 3 du mois d'octobre prochain à 4 heures précisément soir, en grande tenue d'hiver, pantalon rouge, sur la place d'Armes.

Il n'est pas nécessaire de vous rappeler la plus grande ponctualité pour cette sortie, vu que la solennité de la fête que nous devons célébrer nous engage à la rendre aussi brillante qu'il est possible.

MM. les membres honoraires sont très instamment priés de ne pas y manquer.

Par ordre du 1er Lieutenant

JACQUES LEON,

26 sep Maréchal des Logis Chef.

## PUBLICATION NOUVELLE.

D'un ouvrage nécessaire à la magistrature, aux Avocats, Négocians, Banquiers, Compagnies d'Assurance, etc. etc.

CONCORDANCE entre les codes de commerce étrangers et le code de commerce français, contenant le texte des codes et des lois commerciales de QUARANTE QUATRE ÉTATS, y compris les États-Unis ; par M. Anthoine de Saint Joseph.—Paris 1844. En vente chez

LELIEVRE,

Encoignure Royale et Ste. Anne.

Il reste encore à la même librairie quelques exemplaires de la Concordance du code civil français avec les codes étrangers, par le même auteur, à vendre à un prix très réduit. 1 juillet

## AUX MARCHANDS DE LA CAMPAGNE.

L'ALMANACH DE LELIEVRE, connu pour les INDICATIONS UTILES qu'il contient, et calculé exactement pour le méridien de la Nouvelle-Orléans, est actuellement en vente, encoignure Royale et Ste. Anne.

6 sept

BOTTES, SOULIERS et CHAPEAUX—21,000 brodequins rouges, pour hommes, des manufactures de New-Jersey ; 1600 brodequins rubert, pour enfans ; 1000 do en kip pour hommes et enfans ; 2000 grosses bottes pour hommes, en veau et kip ; 8000 brodequins et souliers en veau, veau marin et kip, pour femmes ; ainsi qu'un grand assortiment de souliers d'enfans, de toutes qualités.

400 caisses chapeaux en soie, castor, feutre et laine ; casquettes en veau marin et rutmasqué ; 30 caisses chapeaux en laine, blancs et noirs ; à vendre par

27 sept FROST & Co. 10 Magasins

COTONNADES—10 caisses cotonnades de Clay, à la mode, en débarquement de la barque Nautilus, à vendre par WM. FROST & Co.,

27 sept 36 Vieille Levée.

CIGARES—67,000 cigares de la Havane, en débarquement du brick Lime Rock, à vendre par

27 sept J. M. CABALLERO, 32, Vieille Levée

CIGARES DE LA HAVANE—Un grand assortiment de cigares de choix, constamment en mains, à vendre par J. M. CABALLERO, 32, Vieille Levée

SUCRE—Blanc, jaune et brun, de la Havane, en magasin et à vendre par

27 sept J. M. CABALLERO, 32, Vieille Levée

FUSILS—Reçu dernièrement par le New Hampshire, de Liverpool : un bel assortiment de fusils de chasse, à vendre en magasin par WM. A. RYAN,

27 sep 46 Chartres.

USTENSILES de Cuisine, consistant en toute espèce d'articles à l'usage de la cuisine, en fer, cuivre, tôle et ferblanc, à vendre en magasin, par

27 sep WM. A. RYAN, 46 Chartres.

A VENDRE—Un LOT DE TERRE situé sur la rue des Magasins, entre Julia et St. Joseph, mesurant mesure française, 30 pieds de face, sur 160 de profondeur. Pour les conditions, s'adresser à FIELD & Co,

27 sept 30 Vieille Levée.

A LOUER—Trois LOTS vacans sur la promenade Triton, entre Baronne et Philippa, propre pour un chantier. Pour les conditions s'adresser à

27 sept FIELD & Co, 30 Vieille Levée.

GENIÈVRE de Hollande—2 pipes, en magasin et à vendre par FIELD & Co.

27 sept 30 Vieille Levée.

SALERATUS—100 barriques et barils, à vendre par

27 sept FIELD & Co, 30 Vieille Levée.

VIN de Porto—A vendre par FIELD & Co,

27 sept 30 Vieille Levée.

BLANC de Plomb—3000 barillets, Nos 1 et 2, à l'huile, à vendre par FIELD & CO,

27 sep 30 Vieille Levée.

PEINTURE Verte—500 barrillets, à vendre par

27 sep FIELD & Co, 30, Vieille Levée.

EAU DE VIE DE COGNAC—10 1/4 de pipes de J J Dupuy, 4me preuve, à vendre par

FIELD & Co.,

27 sept 30, rue de la Vieille Levée

INDIGO—10 surons de Caracas, à vendre par

27 sept FIELD & Co, 30, Vieille Levée.

SEL EPSOM—100 barils de Baltimore, à vendre par

27 sept FIELD & Co, 30, Vieille Levée.

EAU DE VIE de la ROCHELLE—4, demi pipes eau de vie de la marque Ranson à Charruyer, en magasin et à vendre par CHARLES DUFOUR,

19 sept 11 Conti

SARDINES à L'HUILE, en boîtes, deux tiers et en demi boîtes, à vendre par CHARLES DUFOUR,

19 sept 11 Conti

PETITS POIS en boîtes et demi boîtes, à vendre par

19 sept CHARLES DUFOUR, 11 Conti

SEL FIN—900 sacs sel fin de Liverpool, en magasin, à vendre en lots convenables aux acheteurs, par

19 sept E. & E. DAVIS, 100 Camp

## CHANGEMENT DE DOMICILE.

FRED BONIS & LOUVRIER préviennent le public qu'ils ont transféré leur magasin de marchandises sèches du No. 20, rue de Chartres, au No. 29, même rue, entre les rues de la Douane et du Canal. 1 sept—1m

REÇU par la barque Lisette de Bordeaux, et à vendre au débarquement :

100 Caisses Cerises à l'eau de vie, 1er choix.

30 barils vin blanc Sauterne,

25 caisses prunes sèches.

18 sep RAYMOND CAHUZAC, 34 Vieille Levée

A VENDRE au débarquement du navire "Lisette," de Bordeaux, 40 barriques vin rouge, 36 demi barriques vin blanc, par LOISON & SILVESTRE,

[illegible] 36 Chartres

THÉ FRAIS—1000 paquets thé impérial, poudre à canon Pouchong, Souchong, et Young Hyson, à vendre par ROBERTS & HALL,

18 sept 75, Magasins

FARINE—75 barils en débarquement du steamer White Cloud, à vendre par ROBERTS & HALL,

18 sept 75 Magasins

VIN rouge en caisses—600 caisses vin rouge St Julien en magasin, ayant droit au drawback, et à vendre par CHS DUFOUR

10 sept 11 Conti

A VENDRE, en débarquement du navire Lisette, venant de Bordeaux,

6 demi pipes Cognac, Castillon, 4me preuve,

5 quarts de pipes do do do,

3 do de Cognac, en Champagne Oliver, 1re preuve, 1836,

4 quarts de pipes de Philippe Godard & co, de do,

160 milliers bouchons fins, surfins et superfins,

50 caisses cerises à l'eau de vie.

DARAN, QUEYROUZE & Co.

19 sept 11 et 15 St Louis

HUILE de BALEINE—50 barils huile raffinée, à vendre par TUFTS, HOBARD & Co.

20 sept 29 Gravier.

MAQUEREAUX ET MORUE—100 barils et barillets maquereaux frais, Nos 1 et 2, 150 caisses morue, belle qualité, à vendre par TUFTS, HOBART & Co.

20 sept 29 Gravier

CLOUS—1000 barillets clous de Weymouth et de Old Colony, dimensions assorties, à vendre par

TUFTS, HOBART & Co,

20 sept 29 Gravier

HABILLEMENTS—20 caisses pantalons de cotonnade, idem de toile à voile, 15 idem chemises en flanelle de coton ; 20 do chemises rayées de Hamilton, à vendre par TUFTS, HOBART & Co.

20 sept 29 Gravier

HORLOGES—8 caisses d'une douzaine chaque horloges en bois, à vendre par

14 sept FOSDICK & BRO, 74, Camp

BOTTES, souliers et Brodequins—3000 caisses comprenant un assortiment complet de chaussures pour la saison, à vendre par R. G. HOBBS,

10 sept 12, Douane

WHISKEY—100 barils vieux whiskey, à vendre par NORCROSS & FOSDICK,

18 sept 40 Gravier.

PANTOUFFLES en veau et veau marin pour hommes, à vendre par FROST & Co,

18 sept 10 Magasins.

CHAPEAUX cirés—40 douzaines chapeaux cirés, à vendre par FROST & Co.,

18 sept 10 Magasins

THÉ FRAIS—200 ballots thé impérial, poudre à canon, Young Hyson et Pouchong, à vendre par

16 juil NORCROSS & FOSDICK, 40, Gravier

SUCRE—70 caisses sucre jaune en débarquement de la goëlette Virginia Antoinette, de la Havane, à vendre par E. TROISGROS,

17 juillet 26, Vieille Levée

CONFITURES—5 barils en débarquement de la goëlette Virginia-Antoinette, à vendre par

17 juil E. TROISGROS, 26, Vieille Levée

TABAC—150 ballots de Cube pour tripes et capes, en magasin et à vendre par

17 juil E. TROISGROS, 26, Vieille Levée.

INDIGO—16 surons de Guatemala, en magasin et à vendre par E. TROISGROS,

17 juil 26, Vieille Levée

CACAO—20 sacs cacao de Guayaquil, en magasin et à vendre par E. TROISGROS,

17 juil 26, Vieille Levée

AMIDON—80 barils amidon de la Havane, à vendre par E. TROISGROS,

17 juil 26, Vieille Levée

AU débarquement de la barque Hannah de Bordeaux :—

26 quarts de pipe eau de vie "Napoleon ;"

30 do de J J Dupuy ;

20 barils do do ;

100 paniers Guignolet ;

25 caisses Absynthe à vendre par

JORDY & BRASIER,

6 aout—10 10 rue Conti

REÇU par les divers arrivages et à vendre par le soussigné :

800 paniers huile de la marque de Piaguel et Possel, en bouteilles et 1/2 bouteilles, 3000 boîtes sardines à l'huile ; 10 caisses petits pois au beurre, 20 do cul de fleurs d'oranger, 50 do de capres, 100 do olives, 40 do cornichons assortis, 120 do vermicelle et macaroni, 40 do savon français, 100 do absinthe suisse, 150 do liqueurs assorties, 20 do Curaçao, 80 de Maraschino, 50 caisses champagne qualité supérieure, 300 de Guignolet d'Angers, 150 do absynthe surfine, 150 do do superfine, 100 paniers bouteilles vides, 100,000 bouchons fins, 40 barriques vin rouge Médoc, 150 caisses do do différentes qualités. ATH. MOLIER,

17 aout 90, St. Louis

CIGARES—En débarquement et à vendre par le soussigné :—20 milliers Principes, de Yara, excellente qualité ; 20 milliers petits cigares Millar, la Mariposa ; 20 milliers petits cigares Ugues. FRANCIS LAMPRE,

17 sept 36 Vieille Levée

### Citernes patentées, en briques.

LES soussignés s'étant associés, informent leurs amis et le public qu'ils sont prêts à construire des citernes en briques, avec le plus grand soin ; ils invitent à venir examiner les spécimens de celles qu'ils ont déjà fabriquées.

Ces spécimens peuvent être vus, chez M. Freeland, rue Gravier entre les rues Baronne et St. Philippe et à la résidence de M. K. Wells à l'encoignure des rues Nayades et Calliope.

Ils posent et réparent les manteaux de cheminée en marbre, empêchent les cheminées de fumer, posent des grates blanchissent les maisons et pavent les cours, &c.

11 janv—1an HILLER & CLARK. 161, Poydras

## CHANGEMENT DE DOMICILE.

Le magasin de Fas. MOREAU, Coiffeur, Qui était rue Royale, encoignure Saint Pierre, est actuellement même rue, encoignure Toulouse, ancien Local de la Banque Consolidée.

## AVIS AUX DAMES.

Salon pour la coiffure et la coupe des cheveux des enfants exclusivement.

Entrée par la rue Toulouse.

Reçu par les derniers arrivages de France, un grand assortiment de PARFUMERIE, à vendre

EN GROS ET EN DÉTAIL,

Ainsi que beaucoup d'autres articles de fantaisie.

30 avril—1 an

## AUX PROPRIÉTAIRES DE PRESSES A COTON, &c.

LES soussignés, agens de l'atelier de charron, (avantageusement connu) de MM. D. G. Wilson, J. Childs & Co. à Philadelphie, sont prêts à envoyer des ordres de moyeux et de roues, [illegible] [illegible] avec les plaques en fer [illegible] [illegible]

24 juillet WM. EMERSON & Co., 146, Tchoupitoulas

AVIS.

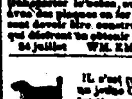

IL s'est égaré à l'hôtel du bayou Saint Jean, un jeune CHIEN épagneul, de chasse, [illegible] [illegible]

Celui qui a perdu ce CHIEN, [illegible] [illegible]

# VENTES JUDICIAIRES.

### PAR LES SHERIFS.

Vendredi 4 octobre, à midi, à la Bourse de Cité, par S. Lewis, un lot de terre avec des bâtisses, rue Royale, entre Conti et Bienville,—Conditions, comptant.

Lundi 7 octobre, à midi, à la Bourse de Cité, par S. Lewis, un lot de terre avec des bâtisses, dans l'îlet compris entre les rues St-Charles, Carondelet, Commune et Gravier, et faisant face à cette dernière.—Conditions, comptant.

Mercredi 9 octobre, à midi, à la Bourse St. Louis, par D. Augustin, la moitié indivise d'un lot de terre situé rue Toulouse, entre Remparts et Bourgogne, avec toutes les bâtisses en bois qui s'y trouvent.—Conditions, comptant.

Mercredi 9 octobre, à midi, à la Bourse de Cité, par E. Le Sère, la moitié indivise de deux lots de terre, rue Tchoupitoulas, entre Julie et St. Joseph ; un autre lot de terre au faubourg Washington, face à la rue de la Force.—Conditions, comptant.

Mardi 15 octobre, à midi, à la Bourse de Cité, par D. Augustin, quatre lots de terre contigus, sur lesquels l'Église St. Patrick est bâtie ; ensemble toutes les bâtisses qui s'y trouvent. Conditions, comptant

Mardi 15 octobre, à midi, à la Bourse de Cité, par S. Lewis, un lot de terre dans l'îlet compris par les rues St. Charles, Commune, Camp et Canal, et faisant face à la rue St. Charles. Ensemble, toutes les bâtisses et améliorations maintenant sur le dit lot, ainsi que tous les droits, privilèges, coutumes, chemins, servitudes, &c., y appartenant et aussi le droit de bâtir au-dessus du dit corridor à la hauteur de 12 pieds, et sur toute la profondeur de 85 pieds 11 pouces seulement, comme le tout paraît plus clairement dans le dit acte de vente à Thomas Barrett. Les bâtisses et améliorations qui se trouvent sur ledit terrain et au-dessus du dit corridor forment une partie du "Verandah Hotel. Conditions, comptant.

Mercredi 16 octobre, à midi, à la Bourse de Cité, par D. Augustin, une portion de terre au faubourg de l'Annonciation, dans l'îlet compris entre les rues Urania, Collysée, Polymnie et Prytanie, avec une maison en bois, Conditions, &c. Aussi, 52 actions du fonds capital de la Banque des Citoyens. Conditions : l'acquéreur doit payer le montant dû à la dite banque, savoir : $1,3[illegible] du jour de la vente, avec le privilège de fournir un billet sur action, d'après la charte de la dite banque, pour la somme de $[illegible] en payant l'intérêt d'avance sur la dite somme jusqu'au 1er février 1846, à raison de 6 1/2 p. % l'an ; la balance comptant, savoir : $[illegible] en billets de la banque, et $1[illegible] en espèce, et la balance comptant en espèce.

Mercredi 16 octobre, à midi, à la Bourse de Cité, par D. Augustin, un terrain au faubourg Marigny, rue Mandeville, entre Victoire et Moreau, avec des bâtisses ; un autre, encoignure des rues Victoire et Mandeville, également avec des bâtisses. Aussi, 150 actions du fonds capital de la Banque des Citoyens. Conditions : l'acquéreur doit fournir un billet sur action, payable, d'après la charte de la Banque des Citoyens, le 1er juin 1846, pour la somme de $5,300 et doit payer comptant la somme de $177 [illegible], de laquelle somme $47 [illegible] doit être en espèce et $1[illegible] en billets de la banque, la balance comptant.

Samedi 22 octobre, à midi, à la Bourse de Cité, par D. Augustin, un lot de terre avec des bâtisses, derrière la ville, et face à la rue d'Orléans—Conditions, comptant.

Vendredi 25 octobre, à midi, à la Bourse de Cité, par S. Lewis, la moitié indivise d'un lot sur le chemin de la Métairie, entre le Bayou St-Jean et le canal de la Nouvelle-Orléans, avec les bâtisses &c. Conditions :—La somme de $210 [illegible] avec intérêt sur $100, du 3 décembre 1842, et sur $400 du 4 décembre 1843, et tous les frais comptant, et la balance s'il y en a, comme suit, $[illegible] payables le 5 décembre 1844, $[illegible] le 5 décembre 1845, et $[illegible] le 5 décembre 1846, et le surplus s'il y en a comptant.

Lundi 28 octobre, à midi, à la Bourse de Cité, par S. Lewis, un lot de terre au faubourg Trémé, face à la rue des Marais, entre Canal et Douane, avec les améliorations &c.—Conditions, comptant

### PAR LE REGISTER DES TESTAMENS.

Mercredi, 16 octobre, à midi, à la Bourse de Cité, provenant de la succession d'Alexandre Milne, quatre lots compris dans l'îlet borné par les rues Esplanade, Villeré, Robertson et Quartier, et faisant face à l'Esplanade ; un autre lot sur l'Esplanade, entre Robertson et Claiborne, et un autre rue Quartier, entre Robertson et Claiborne. Conditions, un quart comptant et le reste à un et deux ans de crédit.

Mardi, 22 octobre, à midi, à la Bourse de Cité, provenant de la succession Nicolas Monier et son épouse, Kitty, négresse de 31 ans, domestique de maison, sans autre garantie que le titre. Conditions, un tiers comptant et le reste à six et douze mois.

Mardi, 29 octobre, à midi, à la Bourse de Cité, provenant de la succession de Madame Gaquet, la négresse Marie de 20 ans. Conditions, moitié comptant et le reste à six mois.

### PAR LE MARSHAL.

Le 7 octobre, à midi, dans la Rotonde de la Bourse de Cité par le Marshal, deux lots de terre, dont un à l'encoignure des rues Apollo et Terpsichore, et l'autre face à la rue Terpsichore.—Conditions comptant.

Le 10 octobre, à midi, dans la rotonde de la Bourse de Cité, par le marshal, un lot de terre au faubourg Marigny, rue d'Enghein, entre Bons Enfans et Amour, avec des bâtisses—Conditions comptant

Le 10 octobre, à midi, dans la rotonde de la Bourse de Cité, par le marshal, la goëlette Philippine-Rose.—Conditions, comptant.

### PAR LES ENCANTEURS.

Samedi 12 octobre, à midi, à la Bourse de Cité, par F. M. Crozat, une négresse de 40 ans, blanchisseuse, repasseuse et cuisinière, une autre de 20 à 25, cuisinière, buvant un peu ; et un nègre de 28 ans, domestique de maison. Conditions, un tiers comptant et le reste à 6 et 12 mois.

## SANGSUES.

LE soussigné prend la liberté d'informer ses amis et le public, qu'il recevra, quatre fois par an, des envois aussi considérables que choisis de SANGSUES qu'il continuera à vendre à des prix plus bas que ne le fait aucun autre établissement de ce genre en ville, et il les garantira toujours pour être de qualité supérieure.

No. 187, rue de Chartres.

6 sept J. R. RUSCONI.

## SANGSUES.

RÉCEMMENT arrivé par le Talma, des Sangsues de bonne qualité, et à vendre au détail à dix sous, pièce ou en gros, par cent, à huit sous pièce, au Grand Dépôt Général et Café, rue de l'Esplanade, No. 26, encoignure Casacalvo, à la continuation de la rue Royale.

Les pharmaciens et les habitants de la campagne, seront servis à leur satisfaction.

Le même Entrepôt a reçu par le navire Amsterdam, des 23 milliers de sangsues Suédoises, et de qualité supérieure qu'on vendra de dix à vingt cinq sous. Les prix ne varieront point durant l'époque des maladies.

9 aout J. P. SOUBIRAN.

## SANGSUES.

REÇU par le Louis XIV, un grand et superbe assortiment de Sangsues Espagnoles, Hongroises et Suédoises, à vendre depuis CINQ jusqu'à VINGT cents, toutes garanties, au dépôt général, rue du Quartier, No 66 entre Condé et Levée, près l'hôtel des Monnaies.

Les pharmaciens, les habitants et les marchands de la campagne, les obtiendront à vingt cinq pour cent de remise.

17 mai RENAUD PETIT-BIEN

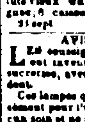

Les esclaves suivants se sont échappés de l'habitation du soussigné située à environ 10 milles de cette ville, et connus sous le nom d'ancienne habitation Arnaud. Si ces esclaves sont arrêtés et conduits au bureau de MM. Hewitt, Heron & co., rue Camp, No. 66, ou s'ils sont délivrés à M. Boyhie, sur l'habitation susdite, une récompense raisonnable sera accordée sur demande faite au soussigné.

EDMUND, âgé de 18 ans, nègre créole, parlant anglais et français, taille de cinq pieds, ayant la figure ronde et les yeux petits.

BAZILE, ayant la figure marquée comme un nègre de Guinée, parlant français, et de la taille de cinq pieds, il est âgé de 30 ans.

FELICITE, mulâtresse de 25 ans, figure ronde, petits yeux, et de la taille de cinq pieds, elle a des manières réservées.

Ces esclaves se sont évadés depuis environ six semaines et l'on suppose qu'ils se tiennent cachés dans les habitations voisines ou dans cette ville. On donnera une récompense plus forte à celui qui pourra prouver qu'ils ont reçu asile de quelqu'un. JAMES HEWITT,

5 sept—[illegible] No 66, rue du Camp

A VENDRE chez le soussigné, provenant des derniers arrivages de Marseille, Havre et Bordeaux :—

20 barils de 30 gallons Vin de Madère ; 175 barils de 30 gallons vin de Madère supérieur, 210 barils de 30 gallons vin de Porto, 90 barils de 30 gallons vin de Porto supérieur, 20 paniers de 12 grandes bouteilles huile d'olive ; 200 paniers de 12 petites bouteilles huile d'olive, 70 paniers de 12 grandes bouteilles huile d'olive, 30 barriques vin rouge St. Julien et Pauillac Médoc, 1841, 25 barriques vin rouge Margaux et Léoville, 1840, 34 caisses de 12 cruchons grand modèle curaçao ; 100 caisses de 12 bouteilles liqueurs assorties ; 144 caisses de 12 grandes bouteilles absinthe Suisse, 20 pipes de 120 gallons vieux Madère, 225 caisses de 12 bouteilles vin rouge Chateau Margaux, Léoville, 1 demi barrique vin blanc Haut Sauterne, du Chateau de Suduiraut, 1842, 50 barriques vin rouge de Marseille, 100 paniers anisette surfine de Forestier Frères, Bordeaux, 50 caisses fruits à l'eau de vie, 100 caisses Marasquin, 2 futs vieux whiskey d'Irlande, 4 demi pipes eau de vie Cognac, 8 caisses olives verdales. P. LONGIS,

31 sept 116, rue Royale

## AVIS AUX HABITANS SUCRIERS.

LES soussignés préviennent les habitans sucriers qu'il ont inventé un genre de lampes à esprit de gaz, pour sucreries, avec un second tube pour obvier à tout accident.

Ces lampes qui ont deux becs et qui ont été faites expressément pour l'usage de l'esprit de gaz, n'ont besoin d'aucun soin et ne consomment que 9 cents d'esprit par 24 heures.

Ils ont aussi des cuillères et écumoires en cuivre pour sucreries.

Le prix du gaz par baril est de 45 cents le galon.

S. MASPEREAU,

11 sept—10 93, Condé

### Avis aux Marchands de la Campagne.

LES soussignés font savoir aux marchands de la campagne, qu'ils ont réduit les prix de leurs ferblanteries, et qu'ils ont constamment en magasin un grand assortiment de toute espèce de ferblanteries. S. MASPEREAU & Co

11 sept—16 93, Condé

AVIS.

LES soussignés préviennent le public que Mr. S. Maspereau vient d'arriver du Nord avec un beau choix de Grates, Poêles et un bel assortiment de lampes, tant pour huile chimique que pour esprit de gaz et l'huile de graisse qu'ils vendront à des prix modérés. Ils se chargeront du posage des Grates et des Poêles.

S. MASPEREAU & Co,

11 sept—16 93 Condé

### ARTICLES DIVERS.

WOOD & SIMMONS, rue des Magasins, No. 88, offrent à vendre, en débarquement du navire Cincinnati :

150 paniers Champagne de la marque renommée de L. Clé.

THÉ—300 ballots Thé vert et noir, de différentes dimensions ; une partie de ce thé est de premier choix.

TOILE A VOILE—200 rouleaux toile de Russie et d'Amérique, et coton à voile, différentes largeurs et épaisseurs.

EAU-DE-VIE—97 barils eau-de-vie américaine, 1ère. et 4me preuve.

CAFÉ, CASSE, INDIGO—101 sacs café vieux Java ; 60 nattes casse ; 3 caisses indigo de Manille.

TABAC, CHANDELLES—[illegible] caisses tabac de la Virginie, manufacture de Crosby & Howard ; 60 caisses blanc de baleine.

CORDAGES—11 rouleaux cordages de Manille.

4 caisses papier à tapisser ; une barrique Lanzernes de [illegible] ; 11 caisses Eau du Congrès, par 5 doux. de bouteilles 26 ja

HUILE de Baleine—1000 gallons huile raffinée, à vendre par WM. FROST & Co,

13 aout 36, Vieille Levée.

TOILE A VOILE de coton de la manufacture de Paterson, New Jersey, en magasin, et à vendre par

13 aout J. ALBERT, 22 rue St. Louis

PLOMB de CHASSE de New York, numéros assortis, à vendre par J. ALBERT,

13 aout 22 rue St. Louis

FARINE—130 barils farine superfine des moulins à vapeur de Chouteau, en débarquement du do. de Chouteau, à vendre par MERLE, BEYLLE & Co,

26 aout 45, Vieille Levée.

SUCRE DE LA HAVANE—456 caisses sucre blanc jaune et brun, en débarquement et en magasin, à vendre par 23 aout L. CANTIN, 42 Gravier

CIGARES PRINCIPES—20 milliers excellents cigares Principes, garantis véritables, à vendre par

23 aout L. CANTIN, 42 Gravier

AMANDES, sans coques et douces—En caisses, à vendre par 23 aout L. CANTIN, 42 Gravier

EN débarquement du navire Coromande, 8 balles coton mode de goût pour pantalons, 6 caisses coton Farquharson, à vendre par

6 sept DUNCAN KENNEDY, 63, Toulouse

FIL FARQUHARSON.

9 CAISSES Fil coton sur bobines, à vendre par DUNCAN KENNEDY.

26 ja 63, Toulouse.

TOILE ET CORDE D'EMBALLAGE—2500 pièces toile faite à la machine et à la main, 3500 rouleaux cordes et 7000 livres ficelle, à vendre par

SHULTZ, HADDEN & LEACH,

26 sept 77, Tchoupitoulas

FARINE—100 barils farine fraîche, en débarquement d'un bateau à vapeur, à vendre par

SHULTZ, HADDEN & LEACH,

26 sept 77, Tchoupitoulas

FIL CARRET—800 rouleaux, à vendre par

SHULTZ, HADDEN & LEACH,

26 sept 77, Tchoupitoulas

EAU DE BLUE LICK—70 caisses contenant des cruchons d'un gallon, d'un demi gallon et d'un quart, venant des sources, à vendre par

SHULTZ, HADDEN & LEACH.

26 sept 77, Tchoupitoulas

WHISKEY—100 barils vieux whiskey rectifié, de Cincinnati, en magasin et à vendre par

NORCROSS & FOSDICK,

21 sept 40 Gravier.

LINSEYS—6 caisses linseys tricotés et 2 caisses [illegible], à vendre par WM. FROST & Co.

26 sept 36 Vieille Levée

POMMES de terre de France excellente qualité, à vendre par [illegible] à bord du navire Marengo du Havre F. MERRET.

VERDERIES—[illegible] caisses verdaries par [illegible] FOSDICK & BRO. [illegible]

# VENTES DE CE JOUR.

PAR J LEVY

Chaux, Chaux, Chaux !

IL sera vendu aujourd'hui, à 4 heures et demie P. M. vis-à-vis les maisons triangulaires de municipalité,

1,500 barriques Chaux en très bon ordre, en débarquement du brick Northerner. 3 oct

PAR HEWLETT & CENAS

IL sera vendu mercredi, 2 octobre, à 4 heures et demie, sur la Levée, en face l'Hôtel des Monnaies, par ordre et sous la direction des gardiens du port, pour le compte de qui il appartiendra.

Un lot de cuivre et clous en cuivre et trois grelins en dommagés, retirés du navire Henry, capt. A. Noyes, reversé au port par suite d'accidents.

Conditions—comptant 1 oct

Steamboat Prairie,

PAR HEWLETT & CENAS

IL sera vendu mercredi 2 octobre, à midi, à l'Arcade de Banks, rue des Magasins,

Le bateau de remorque PRAIRIE, avec ses ancres, ses chaînes, haussières, amarrages, &c. complets. On peut en voir l'inventaire au bureau des encanteurs, à partir de demain

Conditions, comptant 30 sept—3

# VENTES A L'ENCAN.

Propriétés de la 1ère. Municipalité.

PAR HEWLETT & CENAS

IL sera vendu jeudi prochain, 3 octobre, à midi, à la Bourse de Cité, rue St. Louis

ONZE LOTS DE TERRE,

situés au faubourg Trémé, dans l'îlet borné par les rues du Quartier, Hôpital, Miro et Tonti, d'après un plan qui sera exposé à la Bourse avant le jour de la vente.

Conditions,—Moitié comptant et le reste à 12 mois de crédit, en billets endossés, et hypothèque jusqu'à final paiement.

Les actes de vente par-devant J. Cuvillier, notaire public, aux frais des acquéreurs. 30 sept—4

## IMPRESSIONS

ON EXECUTE

## A l'Imprimerie de l'Abeille,

*Toute espèce d'Ouvrage,*

Affiches de steamboats et de Théâtres, Connaissements, Blancs de Notaires, Cartes d'annonces et autres, Pamphlets, Circulaires, Bordereaux, &c

AVEC PROMPTITUDE

*ET A DES PRIX MODÉRÉS.*

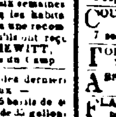

GRAINES FRAICHES DE JARDINAGE—Garanties être de la récolte de cette année—Le soussigné vient de recevoir par la barque Josephine, de Philadelphie, un grand assortiment de graines fraîches venant directement de l'un des cultivateurs les plus renommés du Nord. La collection consiste en : betteraves, fèves, choux, carottes, laitues, échalottes, oignons, épinards, pois, navets, radis, &c &c. Le tout à des prix modérés

22 aout WM. DINN, 11, Communes

CIGARES de la Havane—En débarquement du brick Lime Rock, de la Havane, et à vendre par le soussigné :

65,000 cigares de qualités et de marques supérieures—Aussi en mains, d'importations antérieures, un grand assortiment de Regalias, Impériales, Canones, Bayonnetas, Cazadores, Trabucos, et Millar, des meilleures marques, à vendre à bas prix par E. JOHNS

27 sept 110 Poydras

MAGASIN DE SEL DEMI-FIN DE LIVERPOOL.

VENTE par charge de dray de 7 sacs et au détail par un sac. tous les jours depuis midi jusqu'à 2 heures, rue des Français No. 11, entre celles de la Victoire et de l'Esplanade. 9 sept—20

DIX PIASTRES DE RÉCOMPENSE—Il a été perdu ces jours derniers un CACHET en or, ayant au verso au milieu portant cette devise : "No end to my friendship" Ce cachet n'a de prix que parce qu'il vient d'un ami. La récompense ci-dessus sera donnée à celui qui le rapportera, à MM. Williams, Whitman & Co. No. 31 rue du Camp.

23 sept—6

## AVIS AUX DAMES.

LE fameux spécifique de Granjean pour la conservation des cheveux se trouve chez MM. Bonis & Louvrier, rue de Chartres No 29 chez qui il n'en reste qu'une petite quantité de bottes 21 sep—10

ARTICLES DIVERS—50 caisses blanc de baleine patentées, de Puddy ; 12 quarts de pipes eau de vie de Cognac 4me preuve ; 3 barils camphre raffiné, 20 caisses cerises à l'eau de vie, à vendre par FIELD & Co,

14 sept 30 Vieille Levée

TOILE à voile de Ravens et de coton—76 balles assorties, à vendre par FIELD & Co,

14 sept 30 Vieille Levée

HUILE d'Olive—40 paniers, en magasin et à vendre par

19 sept FIELD & Co, 30 Vieille Levée

VIN Blanc—90 barils vin Haut Sauterne, en débarquement de la barque Lisette, à vendre par

18 sept FIELD & Co, 30 Vieille Levée

VIN Rouge—40 barriques de diverses marques, en débarquement de la barque Lisette, à vendre par

18 sept FIELD & Co, 30 Vieille Levée.

VINS—300 barriques vin Bordeaux, St Julien, St Estèphe, Pauillac Margaux, etc. 50 do de vieux St. Estèphe, et Mermas, 100 do Marseille, Bergame, 20 barils vin blanc, Barsac, Sauterne et Haut Sauterne, 40 caisses vin rouge St. Julien, 45 do de vieux Bordeaux, Léoville, Chateau, etc., 60 do blanc Haut Sauterne, 36 do vin Bourgogne, 60 do de muscat Frontignan, 60 barils vin Malère Marseille, 4 pipes de Sicile, 10 1/4 do do do, 10 1/4 do do do vieux, 20 barils vin sec de Malaga, 24 1/4 de vin doux do, 30 de vin de Porto commun, 1 pipe de do. vieux, à vendre par DARAN QUEYROUZE & Co

6 sep 11 et 15, St. Louis

COGNAC—14 pipes cognac, 4e preuve Castillon, Dupuy, etc., 24 de champagne brandy 1re preuve, Old Garret & Godard, 40 do de do ; 12 de cognac très vieux, à vendre par DARAN, QUEYROUZE & Co.

5 sep 11 et 15, St. Louis

BRANDY, GIN, RHUM, etc.—30 barils brandy du Nord 1ère preuve, 15 de de imitation cognac de rhum 20 de rhum du Nord, 30 do du pays, 60 de whiskey commun, 40 do du vieux, 35 do Monongahela ; 10 de Tusculum, à vendre par

DARAN, QUEYROUZE & Co.

6 sep 11 et 15 St. Louis

GENIÈVRE DE HOLLANDE—50 pipes Genièvre de Hollande, 1re qualité, à vendre par

DARAN, QUEYROUZE & Co.

5 sept 11 et 15 St. Louis

FRUITS à l'Eau de Vie—50 caisses prunes et abricots à l'eau de vie, 35 dito cerises dito dito, à vendre par DARAN, QUEYROUZE & Co.

5 sept 11 et 15 St. Louis

LIQUEURS—30 caisses liqueurs superfines, (crèmes), eau de Curaçao, grands et petits cruchons, 25 de Marasquin de Zara, 20 paniers Guignolet, 20 caisses Eau de vie de Dantzick, 10 dito Anisette ; 30 dito Absynthe Vernon et Lecoultre, 30 dito Absynthe ; 20 dito Kirsch, à vendre par

DARAN, QUEYROUZE & Co

5 sept 11 et 15 St Louis

INDIGO—16 surons indigo de Caracas à vendre par DARAN, QUEYROUZE & Co

5 sept 11 et 15 St. Louis

SEL—300 sacs sel à vendre par

DARAN, QUEYROUZE & Co.

5 sept 11 et 15 St Louis

COUVERTURES Françaises de 3 points, à vendre par SCHMIDT & Co,

7 sep 38, Bienville

TOILE grise et blanche à vendre par

7 sept SCHMIDT & Co, 38, Bienville

ABSYNTHE—A vendre par

7 sept SCHMIDT & Co., 38 Bienville

FLANELLE—16 balles flanelle d'Angola, à vendre par TUFTS, HOBART & Co.,

7 aout 29, Gravier.

SALERATUS—Un petit lot en barriques et barils, de la manufacture de Boston, qualité supérieure, à vendre par E. & E. DAVIS, 100, Camp.

24 aout

LES soussignés exécutent les ordres qu'on leur envoie de la campagne, pour des brodequins en peau rouge, et des chapeaux de laine, blancs et noirs

6 sept FROST & Co, 10 Magasins

AVIS—Messieurs J. G. Stouse et Sébastien Odier annoncent une association sous la raison de CHARLES ODIER & Co.

1 septembre 1844. 2 sept

PORTER—8 boucauts ale, dernièrement débarqués du navire Ebro, à vendre par

6 sep T. TOBY & BOGERT, 70 Camp.

COTONNADE ATTAKAPAS—150 aunes cotonnade Attakapas pour habillements de nègres, à vendre à 81 cents l'aune pour clore un compte

6 sept DUFOUR, DURAND & Co. 25, Chartres

EAU DE VIE de Cognac, de Magiory et de J. J. Dupuy, à vendre par D MIESEGAES,

8 aout 24 Vieille Levée

VIN ROUGE de Bordeaux, en débarquement du navire Hannah, à vendre par D MIESEGAES,

8 aout 24 Vieille Levée

VIN DE MADÈRE—A vendre par D MIESEGAES,

8 aout 24 Vieille Levée

GENIÈVRE de Hollande—A vendre par D MIESEGAES,

8 aout 24 Vieille Levée

TOILE d'emballage d'Allemagne—A vendre par D MIESEGAES,

8 aout 24 Vieille Levée

TOILE A VOILE—A vendre par D MIESEGAES,

8 aout 24 Vieille Levée

DAMEJEANNES, de 5 gallons, à vendre par D MIESEGAES,

8 aout 24 Vieille Levée

ABSINTHE Suisse véritable, de la marque Y. L. en magasin et à vendre par J. ALBERT,

13 aout 22 St. Louis.

VIN de Madère en bouteilles et futailles, à vendre par

13 aout J. ALBERT, 22 St. Louis.

ARTICLES DIVERS—En magasin et à vendre par le soussigné :—170 caisses sucres blanc et florette ; 30 dito sucre jaune ; 220 dito sucre brun, 100 sacs café Havane ; 300 balles tabac pour capes et tripes de Cuba ; Vuelta de Abajo ; 6 surons indigo ; 4 barils confitures assorties ; un baril colle de poisson ; 1 caisse opium, un baril quercitron. FRANCIS LAMPRE,

17 sep 36 Vieille Levée.

FROMAGE—24 caisses fromage extra de l'Ouest, à vendre par J. F. BERCIER & Co.

17 sept 34 Vieille Levée.

HUILE de Baleine—36 barils huile pour hiver, à vendre par J. F. BERCIER & CO.,

17 sep 34, Vieille Levée

DENTELLE—Quelques cartons dentelles, imitation Valence, récemment reçu et à vendre par

17 sep WM. PREHN, 35, Douane.

TOILE à DRAPS—Le soussigné offre à vendre quelques caisses de 10 1/4 et 12 1/4

17 sep WM. PREHN, 35, Douane.

SERRURES Françaises assorties, constamment en mains et à vendre par J. ALBERT,

13 aout 22 St. Louis

## L. DUPERRON

DOCTEUR DENTISTE,

No. 260, rue Bourbon,

Entre St. Philippe et Dumaine,

TIENT son cabinet ouvert depuis huit heures du matin jusqu'à deux heures de l'après-midi, et dans la soirée de quatre à six. 26 avril

## DR. BLANCHARD,

Ex-Dentiste de leurs Majestés le Roi et la Reine des Français, des Princes et Princesses ; Chirurgien-Dentiste de la faculté de Médecine de Paris, et celle de la Nouvelle-Orléans.

POSE les dents artificielles sans la moindre douleur, et avec imitation parfaite des dents naturelles, depuis une dent seule jusqu'au dentier complet.

Dirige la seconde dentition des enfans, et corrige la déviation des dents.

Il a une longue expérience et une pratique minutieuse et constante, tant en France qu'en Amérique, de l'art du dentiste, de tout ce qui concerne les opérations, l'entretien de la bouche et la conservation des dents.

Au moyen du Ciment Plombateur, il répare les ravages que les dents ont subi par l'effet de la carie. Ce ciment est de la même couleur que la dent, dont il prolonge la durée et est bien plus précieux que toute autre substance employée jusqu'à ce jour. Chacun peut, en quelques instans plomber hermétiquement quelque dent que ce soit.

L'opération se fait sans causer aucune douleur, et s'achève en quelques minutes.

*Récemment inventé pour ôrifier les Dents.*

Or gaufré sans aucun alliage, plus malléable et plus parfait que celui que l'on emploie ordinairement.

Nouveau métal fusible (dit Platina) pour plomber le dents.

Litho-Cimentique, dont l'application fait cesser à l'instant même la douleur des dents.

Élixir pour raffermir les gencives et consolider les dents vacillantes.

Eau dentifrice pour l'entretien de la bouche et la conservation des dents.

Eau-de-vie de gaïac rectifiée, pour donner du ton aux gencives fongueuses.

Opiat en quinquina, pour nettoyer et fortifier les dents.

Brosses à dents, formes variées, pour enlever des dents tout ce qui la tartre des dents.

A son cabinet, rue Royale 205, entre St. Louis et Conti tous les jours de 8 heures du matin à 5 heures de l'après midi, les dimanches exceptés. Prix modérés.

Aussi—Au magasin rue de Chartres, No. 78.

TERRAIN EN DEMANDE—On désire acheter un Terrain dans la partie supérieure de la Seconde Municipalité, avec ou sans bâtisses, et bien placé pour une résidence particulière. Une réponse adressée serait préférée. S'adresser au No. 88, rue Tchoupitoulas.

[illegible] aout