CAFÉ—14 sacs en débarquement et ... à vendre par MERLE, BEYLLE & Co., 46 Vieille Levée. 6 jan

EAU DE VIE et Genièvre—60 barils première preuve, à vendre par SMITH BRYAN & Co., 20 Douane. 6 janv

HUILE à tanneur—10 barils, à vendre par SMITH BRYAN & Co., 20 Douane. 6 jan

BLANC de plomb—100 barillets à vendre par SMITH BRYAN & Co., 20 Douane. 6 janv

WHISKEY de Monongahela—100 barils vieux à vendre SMITH BRYAN & Co., 20 Douane. 6 janv

PORTER de Londres—60 barriques en bouteilles de pinte et chopine, à vendre par SMITH BRYAN & Co., 20 Douane.

EAU DE VIE de pêches—10 barils à vendre par SMITH BRYAN & Co., 20 Douane. 6 janv

CIGARES de la Havane—Un assortiment complet, en magasin, à vendre par M CABALLERO, 32 Vieille Levée. 6 jan

TABAC de la Havane en Feuilles—Vuelta de Abajo pour chapes et tripes, de qualité supérieure, à vendre par J. M. CABALLERO, 32 Vieille Levée. 6 jan

CIGARES PRINCIPES véritables, en magasin et à vendre par J M CABALLERO, 32 Vieille Levée. 6 jan

SUCRE—Jaune et brun de la Havane, à vendre en magasin, par J M CABALLERO. 6 janv

LIMONS et amandes—... à vendre par GEO. GREEN & BRO., 82 Gravier. 6 janv

VIN de Champagne—Les soussignés, agents de Duffau-Dennis, de Rheims, offrent à vendre les vins supérieurs de cette maison. GEO. GREEN & BRO., 82 Gravier. 6 janv

COUVERTURES—De Gonnier, de 6 points, ayant droit au débenture et à vendre par GEO. GREEN & BRO., 82 Gravier. 6 janv

ARROW-ROOT et Amidon—20 barils d'excellente qualité, à vendre par FRANCIS LAMPRE, 27, Vieille Levée. 4 jan

CIGARES—75 milliers Regalias, canones et militar, de différentes marques, à vendre par FRANCIS LAMPRE, 27 Vieille Levée. 4 jan

SUCRE et Café de la Havane—Sucre blanc, jaune et brun, et 250 sacs café fin vert, à vendre en magasin, par FRANCIS LAMPRE, 27 Vieille Levée. 4 jan

CAFÉ de Domingue—14 sacs actuellement en débarquement du navire Indiana, à vendre par FRANCIS LAMPRE, Vieille Levée. 4 jan

CAFÉ Java—... sacs vieux, du gouvernement, à vendre par FRANCIS LAMPRE, 27, Vieille Levée. 4 jan

CAFÉ Rio—1000 sacs, chargement des navires Calo, Verona, Maid of Orleans et Hortense, à vendre en magasin—GEO. GREEN & BROTHER, 82 Gravier. 4 jan

HUILE d'Olive—150 paniers, reçue directement et à vendre par GEO. GREEN & BROTHER, 82 Gravier. 4 jan

SAVON—107 boîtes pour toilette, etc., blanc et bigarré, en débarquement du navire Indiana et à vendre par ROBERTS & HALL, 75 Magasins. 4 jan

EAU DE PARFUMS—24 paires Eau Rose, Pêche et Orange, en débarquement du navire Indiana et à vendre par ROBERTS & HALL, 75 Magasins. 4 jan

INDIGO—6 surons de Caracas en débarquement de la barque Stafford et à vendre par ROBERTS & HALL, 75 Magasins. 4 jan

MOUTARDE ET BLANC DE BALEINE—20 caisses en paniers de 1 1/2 livre moutarde de Stickney & Sons; 100 caisses blanc de baleine, en débarquement du navire Nonantum et à vendre par PRICE & FROST, 20 Poydras. 4 jan

THÉ—50 petites boîtes Young Hyson & Souchong, d'importation fraîche et à vendre par PRICE & FROST, 20 Poydras. 4 jan

BOEUF ET PORC—100 barils boeuf prime extra domicile; 30 do de M. O; 200 demi barils prime do; 100 barils porc mess; 100 do de prime, à l'inspection et à vendre par PRICE & FROST, 20 Poydras. 4 jan

FARINE DE ST. LOUIS—500 barils marques favorites des boulangers, à vendre par PRICE & FROST, 20 Poydras. 4 jan

PLOMB EN SAUMONS ET EN BARRES—10 saumons embarré "Alt Smith," 100 saumons de Galena, en magasin et à vendre par PRICE & FROST, 20 Poydras. 4 jan

CAFÉ LAGUAYRA—300 sacs en débarquement de la barque Stafford, de New York et à vendre par WOOD & SIMMONS, 80 Magasins. 4 jan

CHANDELLES—200 caisses blanc de baleine, en débarquement du navire Nonantum et à vendre par WM FROST & Co, 26 Vieille Levée. 4 jan

HUILE—20 barils huile de tanneur, en débarquement du Nonantum et à vendre par WM FROST & Co, 26 Vieille Levée. 4 jan

LOWELLS—10 balles lowells de Canton, en débarquement du navire Nonantum et à vendre par WM FROST & Co, 26 Vieille Levée. 4 jan

CAFÉ—230 sacs café Rio, à vendre par WILLIAM FROST & Co, 26 Vieille Levée. 4 jan

SAVON ET HUILE—500 caisses savon de Boston, et 1800 gallons huile de baleine, à vendre par WM. FROST & Co, 26 Vieille Levée.

CAFÉ—100 petits sacs Java, 46 et 48 livres, à vendre en magasin, par HARVEY & COOLIDGE, 26 et 28 Gravier.

INDIGO—21 surons vrai indigo espagnol, à vendre à des termes libéraux, par HARVEY & COOLIDGE, 26 et 28 Gravier. 3 jan

SCEAUX peints—30 douzaines, à vendre par HARVEY & COOLIDGE, 26 et 28 Gravier. 3 jan

VINAIGRE—34 barils, en magasin et à vendre par HARVEY & COOLIDGE, 26 et 28 Gravier.

BEURRE de Goshen—30 frequins, article supérieur et de choix, en magasin et à vendre par HARVEY & COOLIDGE, 26 et 28 Gravier. 3 jan

VIN de Porto—12 quarts de pipes vieux Porto, à vendre en magasin par HARVEY & COOLIDGE, 26 et 28 Gravier.

SALERATUS et Casse—30 barriques Saleratus et 10 caisses Casse, à vendre par HARVEY & COOLIDGE, 26 et 28 Gravier. 3 jan

FROMAGE de Goshen d'ananas—300 caisses de Goshen, de d'ananas, marque M. N, à vendre par HARVEY & COOLIDGE, 26 et 28 Gravier. 3 jan

MORUE—... tambours et 100 caisses actuellement en débarquement du Nonantum, à vendre par HARVEY & COOLIDGE, 26 et 28 Gravier. 3 jan

SAVON—200 caisses de Boston No. 1, en débarquement du Nonantum, à vendre par HARVEY & COOLIDGE, 26 et 28 Gravier.

POIVRE—Un excellent poivre noir, à vendre par HARVEY & COOLIDGE, 26 et 28 Gravier. 3 jan

CORNICHONS et Sauces—53 caisses d'une douzaine de bocaux d'un gallon et demi cornichons; caisses sauces de tomates et noix, en débarquement du Nonantum, à vendre par HARVEY & COOLIDGE, 26 et 28 Gravier. 3 jan

LETTRES de Change sur Boston, à vendre par LEVI H GALE, 91 Commune. 3 jan

MADÈRE—10 pipes vin de Madère, article supérieur, à vendre par P. LONGIS, 116 Royale. 30 d

VIN DE PORTO—200 quarts fûts vin de Porto, à vendre par P. LONGIS, 116 Royale. 30 d

MADÈRE—250 quarts fûts vin de Madère, à vendre par P. LONGIS, 116 Royale. 30 d

VIN DE MADÈRE supérieur, marque T. Oliveira, en caisses et futailles, à vendre par J. ALBERT, 22, rue St. Louis. 30 dec

VIN MUSCAT de Frontignan, en barils, à vendre à un prix, pour clore une facture, par J. ALBERT, 22, rue St. Louis. 30 dec

TOILE A VOILE, de coton, de la manufacture de Patterson, numéros assortis, à vendre par J. ALBERT, 22, rue St. Louis. 30 dec

INDIGO Guatemala à vendre par J. ALBERT, 22, rue St. Louis. 30 dec

TOILE à voile de Russie, marque Pietnikoff, à vendre à bas prix pour clore une facture par J. ALBERT, 22, rue St. Louis.

CERISES à l'eau de vie, qualité supérieure, récemment reçues et à vendre par J. ALBERT, 22, rue St. Louis.

EAU DE VIE de Cognac—Vieille eau-de-vie de Cognac 1ère preuve, à vendre par J. ALBERT, 22, rue St. Louis.

ABSINTHE suisse supérieure de Verres et Lecoultre à vendre par J. ALBERT, 22, rue St. Louis. 30 dec

VEAUX vernis de Nye & Co., à vendre par J. ALBERT, 22 St. Louis. 30 dec

PLOMB à tirer de New-York, à vendre par J. ALBERT, 22 St. Louis.

BOUCHONS—Bouchons de 4 différentes qualités, à vendre par B. TALAMON, 76 et 80, rue St. Louis. 20 dec

AUX CAPITAINES DE NAVIRES.

LES capitaines trouveront un steamboat toujours prêt pour les remorquer soit en bas ou en haut du port, le long de la côte, etc. etc., à des prix très modérés, en s'adressant au Ferry de la 1re Municipalité, vis à vis la Place d'Armes. 3 jan

LES soussignés ont reçu par les derniers arrivages et offrent à vendre, à leur magasin, No 40, rue de Chartres, les articles suivants, savoir: Mousseline brodée à robes de crêpes, pour habillements de soirée; chalis soie, ... et collerettes; ... de mouchoirs garnis ... Aussi—Un grand assortiment de gants chevreau, blancs et en couleur. WEST, OLIVER & WOODRIFF.

CHARBON DE TERRE.

LES soussignés ont constamment, à leur établissement, une quantité des meilleures qualités de charbon de terre de Pittsburgh et Philadelphie, qu'ils offrent en vente à toute heure et à des prix ... WM. T. HEPP & Co.

Les ordres laissés chez Mrs. Wm. McKean, libraire, à l'encoignure des rues Commune et Camp, E. Rocheteau & Co. No 161 rue Royale, ou à leur dépôt rue de la Levée entre les rues Le Conte et Orange, seront promptement exécutés. 25 oct

B. & A. BOULIE offrent à vendre à bas prix: Charbon cannel en gros morceaux, de Pittsburgh, (Ledley), anthracite ... Le tout de première qualité et sans poussière, qu'ils livreront en quantités convenables aux acheteurs. Les ordres laissés au No. 44, rue Conti, seront immédiatement remplis. 16 sept

CHARBON DE LA LEVÉE.

A cinq escalins le baril, rendu.

UN baril de charbon supérieur, de Pittsburg, sans poussière, actuellement en vente à ... rues Girod et Notre Dame, à vendre par charrette ... 11 dec

CHARBON ET BOIS DE CHAUFFAGE—JH. FELIX COLBURN, offre à vendre du Charbon supérieur de Pittsburg à 60 cents le baril, charroyé compris. Bois de Chêne ... Les ordres seront reçus chez MM. L. Girard, encoignure Bourbon et Conti, ... Villeré et Ste. Anne, J. B. ..., encoignure Toulouse et Chartres, G. Julien ..., Paul Martin, ... rue Toulouse. 9 nov

POUDRE—... des meilleures manufactures anglaises en magasin et à vendre par W. A RYAN, No. 46 rue de Chartres. 6 nov

BOIS de Rose—... de Rio Janeiro, à vendre par GEO. GREEN & BROTHER, 82 Gravier.

CAFÉ de Rio—... sacs première qualité, en débarquement ... et à vendre par J. W. STANTON & Co, Enc. Magasins et Lafayette.

SEL des Iles Turques—... boisseaux à vendre par WOOD & SIMMONS, 80 Magasins. 9 dec

Cheminées ... briques. Les soussignés ... MILLAR & CLARK, 34, Poydras.

THÉ—50 demi caisses Souchong et Young Hyson, à vendre en magasin par PRICE & FROST, 20 Poydras. 1er jan

BOUILLON—40 balles Bouillon de Boston, 1ère sorte, 10 do de seconde sorte, à vendre par PRICE & FROST, 20 Poydras. 1er jan

VINAIGRE—70 barils vinaigre de cidre, à vendre par FOSDICK & BRO, 74 Camp. 1er jan

CIDRE—40 barils cidre de Newark, à vendre par FOSDICK & BRO, 74 Camp. 1er jan

FOIN—100 balles foin du Nord, à vendre par FOSDICK & BRO, 74 Camp. 1er jan

HARENGS—200 barils ... salés, en débarquement et à vendre par BUDDECKE, WOODS & Co., 92 Tchoupitoulas. 30 dec

TABAC à chiquer—10 caisses, ainsi que du tabac à chiquer, coupé et séché, de la manufacture de S. Goodwin, à vendre par BUDDECKE, WOODS & Co, 92, Tchoupitoulas. 30 dec

TOILE et Cordes d'emballage en pièces et rouleaux, à vendre par BUDDECKE, WOODS & Co., 92, Tchoupitoulas. 30 dec

CHANDELLES DE COMPOSITION—40 caisses, à vendre par BUDDECKE, WOODS & Co, 92 Tchoupitoulas. 30 dec

HUILE DE PALMA-CHRISTI—10 barils, No. 1, à vendre par BUDDECKE, WOODS & Co, 92 Tchoupitoulas. 30 dec

GRAISSE—150 barils No. 2, en bon ordre et à vendre par G & R BUCHANAN & Co, 92 Tchoupitoulas. 30 d

CHANVRE—250 balles supérieur, blanchi au serein, à vendre par G & R. BUCHANAN & Co, 92 Tchoupitoulas. 30 d

FARINE—100 barils farine supérieure, de St. Louis, à vendre par G & R BUCHANAN & Co., 92 Tchoupitoulas. 30 d

FERBLANC—150 caisses 1/4 croisé, marque de Pontpool, à vendre par G & R. BUCHANAN, 92, Tchoupitoulas. 30 dec

CAFÉ Java—75 sacs à vendre par G & R BUCHANAN & Co., 92, Tchoupitoulas. 30 dec

INDIGO en surons Caracas et caisses Manille, à vendre par G & R BUCHANAN & Co, 92, Tchoupitoulas. 30 dec

VIEUX WHISKEY BOURBON—30 barils très supérieur, à vendre par G & R BUCHANAN & Co, 92 Tchoupitoulas. 30 dec

TOILE et Corde d'Emballage, de différentes marques, à vendre par G & R BUCHANAN & Co, 92 Tchoupitoulas. 30 d

CIGARES—15 milliers Regalias, en boîtes de 100 cigares, en débarquement du brick T. Street de la Havane et à vendre par F. LAMPRE, 27 Vieille Levée. 30 d

SUCRE DE LA HAVANE—43 caisses sucre brun en débarquement du brick T. Street, et à vendre par F. LAMPRE, 27 Vieille Levée. 30 d

CAFÉ—300 sacs fin vert de la Havane, 16 boucauts Santiago, 300 sacs de Rio, 30 sacs de Java vieux gouvernement, à vendre par F. LAMPRE, 27 Vieille Levée. 30 dec

SUCRE HAVANE—160 caisses brun, jaune et blanc, en magasin et à vendre par F. LAMPRE, 27 Vieille Levée. 30 d

CIGARES—15,000 regalias La Lealtad, 15,000 do Realida, 15,000 do Le Norma, 20,000 cigares Principe, 25,000 do Millares, La Mariposa, etc., à vendre par F. LAMPRE, 27 Vieille Levée. 30 d

Mme MACÉ

Continue la vente à bas prix de ses marchandises, composant un assortiment de MODES ET NOUVEAUTÉS pour dames. Voulant toujours liquider dans la saison elle ne peut trop répéter que ses prix sont réellement très avantageux.

Ayant un atelier dirigé par deux dames qu'elle a amené de France cette année, elle se charge comme par le passé de toute confection en Modes, rue Royale 165, près la rue Toulouse. 3 dec

MADAME FANNY FRYER

A l'honneur d'annoncer aux dames de la ville et de la campagne, qu'elle vient d'arriver de Paris avec un joli assortiment de Marchandises dont elle a fait l'ouverture jeudi, 21 courant. Elle prévient aussi les dames qu'elle a amené avec elle deux bonnes couturières en robes, ainsi que Mlle. Olympe dont elles ont déjà apprécié les talents. 26 nov

FRED. BONIS & LOUVRIER
29, RUE DE CHARTRES,

ONT maintenant en magasin leur assortiment de marchandises françaises importées directement, et qu'ils vendront à très petit bénéfice. Leur stock se compose en partie de:
2 caisses mousseline de laine pure, dessins veloutés,
4 do indiennes françaises des meilleures fabriques telles que gros Oder-Dollfus &c.
Soies des nuancées, pour robes,
Satinet belle qualité, pour chapeaux, assorties de couleurs,
Soies d'Italie, noires 3/4, 4/4 et 6/4
Rubans à chapeaux, tiges nouveaux
Fleurs fines pour modes
Cols brodés et Guimpes
Mouchoirs Batiste unis, à ourlet et brodés beaux
Une grande variété de cravates pour hommes et pour dames, Crêpes de couleurs
100 douzaines bretelles assorties, différens genres
1000 grosses boutons de nacre français, anglais et de Chine
100 livres soie à coudre, couleurs assorties
Ornemens de jais, boutons, épingles, broches, peignes &c
Toutes sortes de bas en coton, en soie et en soierie
Un grand choix de merceries et fournitures
Corsets sans coutures et corsets cousus
Gants en soie, dits en chevreaux, de Jouvin
Parfumerie, savons, eau de Cologne, pommades &c
Indiennes à rideaux chamois, bleus, rouges &c. &c.
FRED. BONIS & LOUVRIER. 29, rue de Chartres.
Magasin de détail, au coin des rues Poydras et Carondelet.
Nota—Les marchands sont priés de venir examiner notre stock. 6 dec

A VENDRE par les soussignés, en débarquement du navire Juno, venant de Bordeaux: 12 barriques vin vieux pour familles (1ers. crus), 6 barriques vin blanc de Sauterne, 2 tierçons vin blanc de Bergerac Mendenceyra, 6 futailles vieille eau de vie de Cognac, 1ère. preuve.
En magasin des derniers arrivages: 10 quarts eau de vie de Cognac de J. J. Dupuy, 50 barriques vin rouge de toutes qualités, 60 caisses vin Grand Larose et Chateau Haut Brion, garantis véritables, 25 paniers Chateau Latour, 240 caisses vins de diverses qualités, 20 tierçons vin blanc Sauterne et Barsac, 50 caisses Kirsch et absinthe suisse, 1ère qualité, 150 caisses conserves alimentaires, sardines, petits pois, câpres à l'huile, champignons, fruits au jus et à l'eau de vie &c. P. LONGIS & Co., encoignure Royale et Douane. 27 dec

BLANC de céruse et Huile à Tanneur—40 barillets blanc de céruse en barillets de 25 livres; 10 barils huile à tanneur, en débarquement du navire Liverpool, de New-York, à vendre par SMITH BRYAN, 20 Douane. 31 dec

TABAC—60 balles Tabac à enveloppes, de Cuba, en débarquement du brick Empresario à vendre par E. TROISGROS, 260, Vieille Levée. 31 dec

TABAC en feuilles, fustic &c.—En débarquement de la goel. Larch, capt. Allen, de St. Yago de Cuba: 100 tonneaux fustic; 20 balles tabac en feuilles, 20 sacs café et un lot de cigares, à vendre par REYNAUD & FALLON, 34, Tchoupitoulas. 31 dec

SEL DES ILES TURQUES—6000 boisseaux sel, chargement du brick Haides, à vendre par WOOD & SIMMONS, 80 Magasins. 31 dec

RIZ—85 tierçons en débarquement des bricks Arabian et Wm. Davis, à vendre par WOOD & SIMMONS, 80 Magasins. 31 dec

INDIGO—20 surons en débarquement et à vendre en magasin, par WOOD & SIMMONS, 80 Magasins.

CAFÉ DE RIO—300 sacs en débarquement et en magasin, à vendre par WOOD & SIMMONS, 80 Magasins. 31 dec

CIGARES PRINCIPES—54,250 en débarquement du brick Empresario, à vendre par J. M. CABALLERO, 32 Vieille Levée. 31 dec

COFFRES-FORTS de Rich—Le soussigné a maintenant en magasin un assortiment de coffres-forts de Rich à la Salamandre, se composant de neuf différentes dimensions et modèles.

Ceux qui voudraient s'en procurer pourront être référés à plusieurs maisons de commerce de cette ville, qui s'en servent et qui reconnaîtront la grande supériorité de cet article sur tous ceux qui se sont inventés jusqu'à présent.

Des ordres pour ces coffres-forts seront immédiatement et fidèlement exécutés en s'adressant à ISAAC BRIDGE, 76, Magasins. 31 fev

BALANCES patentées, de Stevins, de toutes dimensions, à vendre par ISAAC BRIDGE, 76 Magasins. 16 dec

CHANDELLES—70 caisses chandelles moulées, en débarquement du navire Soldana, à vendre par ISAAC BRIDGE, 76 Magasins. 6 dec

BRODEQUINS et Bottes—50 caisses en Russet et Kip, 30 caisses brodequins et bottes fines, en veau ..., à vendre par ISAAC BRIDGE, 76, Magasins. 6 dec

CIRAGE—12 caisses de Dunlap, à vendre par ISAAC BRIDGE, 76, Magasins. 6 dec

SAVON ET CHANDELLES—160 caisses et demi caisses, No. 1, et extra No. 1, savon blanc et à odeur, en briques et morceaux, 80 caisses chandelles de suif, moulées, de 4, 6 et 8 à la livre, marque Wm. Jackson, à vendre par ISAAC BRIDGE, 76 Magasins. 13 d

VIEUX WHISKEY SUPERFLUR—12 barils de onze ans, à vendre par ISAAC BRIDGE, 76 Magasins. 13 d

LIQUEUR DE MERISE—On recevra des ordres pour obtenir cette excellente liqueur directement de la maison P. F. Hering, à Copenhague. ISAAC BRIDGE, 76 Magasins. 2 nov

BRODEQUINS, Bottes &c.—Reçu en consignation, et à vendre par le soussigné, à bas prix: 40 caisses brodequins en veau et Kip, pour hommes et enfans; 40 caisses brodequins Russett noirs, pour hommes et enfans, 15 caisses bottes en veau, pour hommes; 5 caisses Eilaler, pour dames et pour enfants. ISAAC BRIDGE, 76, Magasins. 16 dec

COUPLETS de la manufacture de Clark—Un bel assortiment dernièrement reçu, en magasin et à vendre à très bas prix pour clore une consignation, par W. A. RYAN, 6, rue de Chartres. 27 dec

CUIRS—600 cuirs secs et salé secs, à vendre par BLANCHARD, EIMER & Co, 24 Bienville. 27 dec

SEL—6000 boisseaux sel des Iles Turques, à vendre par BLANCHARD, EIMER & Co, 24 Bienville. 27 dec

SARDINES à l'huile—1500 boîtes, 1/2 boîtes de la marque bien connue, B. Juilleau, du Havre, et à vendre par AUG. MOLIER, 90 St Louis. 27 dec

CHAMPAGNE—300 paniers vin de Champagne, qualité supérieure, à vendre par AUGUSTE MOLIER, 90 St. Louis. 27 d

GUIGNOLET d'Angers—300 paniers guignolet d'Angers, véritable, à vendre par AUGUSTE MOLIER, 90 St. Louis. 27 d

Bouchons! Bouchons! Bouchons!

BOUCHONS de velours pour bouteilles, en magasin et à vendre par A. GORDON, WYLIE & Co., 52 Bienville. 14 dec

MARCHANDISES pour le marché du Mexique—Bas de soie, platilles, bretagnes, en magasin et à vendre par A GORDON, WYLIE & Co., 52 Bienville. 14 dec

SACS en Pâte de 2 1/2 boisseaux, à vendre par A. GORDON, WYLIE & Co., 52 Bienville. 26 nov

PORTER et Bierre pâle de Londres, en bouteilles de litre et demi litre, à vendre par A. GORDON, WYLIE & Co., 52 Bienville.

SEL A FLOT—3400 sacs de Liverpool, à bord du navire William & Elizabeth, en bon ordre, à vendre par A. GORDON, WYLIE & Co, 52 Bienville. 26 dec

DIVERS—300 barils farine superfine marques de choix du Missouri, 100 barillets de graisse en feuilles, ... 3 barriques cire d'abeilles, 5 barils haricots blancs et rouges, à vendre par HEWITT, HERAN & Co., 66, Camp. 14 dec

TOILE ET CORDE d'emballage—500 rouleaux toile du Kentucky et 300 rouleaux corde du Missouri et du Kentucky à vendre par HEWITT, HERAN & Co., 66, Camp. 14 dec

AU débarquement du navire Juno, venant de Bordeaux: 30 barriques Vin rouge St. Julien, Médoc; 15 barils Vin blanc Haut Sauterne. En magasin: Bon Vin rouge vieux, en barriques, pour familles, en caisses, Médoc, St. Emilion et Canteneau, blanc Barsac, Haut Sauterne et Graves, à vendre par B. TALAMON, 76 et 80, rue St. Louis.

BOUTEILLES vides—20 paniers, à vendre par B. TALAMON, 76 et 80, rue St. Louis. 26 dec

ÉTRENNES.

Les marchandises reçues par le Queen Victoria, du Havre, ... assortiment de livres et d'objets de fantaisie pour cadeaux du Jour de l'an.

Assortiment complet pour jeunes personnes, ... avec gravures coloriées ... reliures de luxe et à ... modérés.

Joli choix de livres, pour prix; assortiment complet de livres de prières, en anglais et français, reliures riches et ordinaires; albums de dessin et de musique; papeterie de luxe.

Boîtes de fantaisie; boîtes de mathématiques très soignées; boîtes de couleurs fines et ordinaires; nécessaires de dames et de voyage; buvard; albums de caricatures; livres français édition et reliures de luxe, pour étrennes à des prix très modérés.

Petits objets nouveaux pour le jour de l'An et Noël—et en général tout ce qu'il y a de plus nouveau dans le genre, articles de Paris.

VOR. HEBERT, libraire, 149, Chartres. 16 déc

MUSIQUE NOUVELLE.

REÇU de France, par le navire Queen Victoria, du Havre, Un grand assortiment de musique nouvelle pour piano, &c. &c. Romances nouvelles; Polkas; Musique nouvelle des opéras suivants: Pains d'Amour, la Sirène, Cagliostro, Othello, Dom Sébastien, la Juive, Robert le Diable, la Muette de Portici, Lucie de Lammermoor, la Favorite, Guillaume Tell, Domino Noir, Ambassadrice, &c. V. HEBERT, 149, Chartres. 24 dec

LE JUIF ERRANT,
PAR EUGÈNE SUE.

Republication de la Semaine Littéraire. Par Livraisons de 32 pages in 8o.
Prix de la Livraison............15 cents

EL JUDIO ERRANTE,

Traduction du roman d'Eugène Sue, Par Livraisons.
Prix de la livraison............10 cents
Chez VICTOR HEBERT, 149, Chartres. 24 dec

LA SECONDE LIVRAISON DU COMTE DE MONTE-CHRISTO,

EST prête à être délivrée aux souscripteurs.—On ne reçoit des abonnemens que pour l'ouvrage complet; prix—UNE PIASTRE payable d'avance. On souscrit au bureau de cette feuille et aux librairies de Vr. Hébert et de Lelièvre. 23 dec

EN VENTE CHEZ LELIEVRE,
Encoignure Royale et Ste. Anne.

REÇU par le Marengo, un bel assortiment de Livres de Prières, reliures en tout genre, et à des prix très réduits.
Divers traités du Jeu des Echecs.
Ouvrages pour et contre le MAGNETISME ANIMAL Deleuze, Burdin et Dubois, Despine, Lauthier, Ricard, Aubert et l'abbé J B L.
Livres de classe et de lecture pour distribution de prix et récompenses, reliures riches et à des prix très bas.
GRAINES DE JARDINAGE FRAICHES. 5 oct

FARINE DE ST LOUIS—
150 barils de poulain à vapeur Union, de J. Watts & Co
350 do do Missouri, de J. Powell,
200 do do de l'Aigle, de D. Marks,
200 do do de l'Etoile,
100 do do de Washington,
100 do do du Pilote,
1000 do do du Missouri et de l'Illinois
bonnes marques à vendre par NEVILLE & CO, 153 Tchoupitoulas. dec

CAFÉ DE JAVA—En débarquement du navire Jessore, à vendre par E. TROISGROS, 26 Vieille Levée.

AMANDES—En coques tendres en débarquement du navire Jessore, à vendre par E TROISGROS, 26, Vieille Levée.

POIVRE lourd de Sumatra, ayant droit au drawback à vendre par E. TROISGROS, 26 Vieille Levée. 25 dec

SUCRE DE LA HAVANE—Blanc, jaune et brun, à vendre par E TROISGROS, 26 Vieille Levée. 25 d

TABAC—Havane et Cuba, en feuille, à vendre par E. TROISGROS, 26 Vieille Levée. 25 dec

HUILE D'OLIVE, à vendre par E TROISGROS, 26 Vieille Levée. 25 dec

CAFÉ de la Havane, à vendre par E. TROISGROS, 26 Vieille Levée. 25 dec

INDIGO—8 surons, à vendre par E. TROISGROS, 26 Vieille Levée. 25 dec

BRODEQUINS, BOTTES ET SOULIERS—58 caisses en débarquement, et en magasin un assortiment complet de souliers et bottes pour hommes, femmes et enfans, à vendre par WM. FROST & Co, 10 Magasins. 25 dec

CHAPEAUX—caisses en débarquement et en magasin, un assortiment complet de chapeaux de tout genre, à vendre par WM. FROST & Co, 10 Magasins. 25 dec

CHANDELLES—450 caisses blanc de baleine, de Boston et Nantucket, en débarquement de la barque Bashaw, à vendre par WM FROST & Co, 26 Vieille Levée. 18 dec

INDIENNES—19 caisses indiennes riches, de chintz, en débarquement de la barque Bashaw, à vendre par WM. FROST & Co, 26 Vieille Levée. 18 dec

CAFÉ nouvelle récolte—85 sacs café vert de la Havane en débarquement du navire Narmora, à vendre par L. CANTIN, 44 Gravier. 19 dec

VINS de bonne qualité, pour ménage—7 barriques Haut-Brion, 1841, 15 barriques St Julien Medoc 1841, 40 barriques Listrac 1841, marque J. Roden, 8 barriques Listrac 1840, même marque, à vendre par EUG. ROCHEREAU & Co., 17, St. Louis. 11 dec

HUILE—100 paniers huile superfine, 57 caisses dito, à vendre par EUG ROCHEREAU & Co, 17, St. Louis. 11 dec

SARDINES—60 caisses sardines à l'huile; 60 demi caisses do, à vendre par EUG ROCHEREAU & Co, 17 St Louis. 11 dec

VINS Blancs—100 caisses vin de Haut Sauterne, à vendre par EUG ROCHEREAU & Co, 17 St. Louis. 11 dec

COGNAC—1re preuve, de la marque J. J. Dupuy, avec droit au drawback, à vendre par EUG ROCHEREAU & Co, 17 rue St Louis. 10 dec

EAU DE VIE FINE—Champagne de la marque Castillon, récolte de 1836, en tierçons et en quarts de pipe, à vendre par EUG. ROCHEREAU & Co, 17 rue St Louis. 10 dec

COGNAC—1re preuve de la marque P. Godard & co, en quarts de pipe, à vendre par EUG. ROCHEREAU & Co, 17 rue St Louis. 10 dec

VIN ROUGE DE BORDEAUX—200 barriques St Estèphe Medoc, à vendre par EUG. ROCHEREAU & Co, 17 rue St Louis. 16 dec

FARINE—... de St. Louis, marque de l'Etoile, en débarquement ..., à vendre par NEVILLE & Co, 153 Tchoupitoulas. 11 dec

TABAC—... balles Tabac, ... qualité, bien conditionné, NEVILLE & Co, 153 Tchoupitoulas. 11 dec

RHUM—10 barils rhum pur de la Nouvelle Angleterre, en débarquement de l'Uncas et à vendre par J. F. BERCIER & Co., 54, Vieille Levée. 21 dec

CHANDELLES—20 caisses et demi caisses chandelles de composition, venant d'arriver et à vendre par J F BERCIER & Co., 54, Vieille Levée. 21 dec

AMANDES—40 balles amandes à coques tendres, de Marseille, à vendre par J F BERCIER & Co, 54, Vieille Levée. 23 dec

GENIÈVRE de Wolfes, marque de l'oie—15 pipes genièvre de cette marque, 10 pipes genièvre de Meder, 4 demi pipes vieille eau de vie de Larochelle, 25 paniers champagne de la Fasse Royale, à vendre par J. B. RATHBONNE, 8 Canal. 21 d

INDIENNES—40 caisses venant d'arriver et à vendre par J B RATHBONNE, 8, rue du Canal. 19 dec

CASIMIRS, satinets—5 caisses venant d'arriver et à vendre par J B RATHBONNE, 8, rue du Canal. 19 dec

KERSEY, lindsey à carreaux, venant d'arriver et à vendre, 25 caisses kersey de tout genre, 25 lindsey à carreaux, à vendre par J B RATHBONNE, 8, rue de la Douane. 19 dec

COTONNADES—100 balles coton Cabot A., 20 balles Nashua, 20 balles Amoskeag, à vendre par J B RATHBONNE, 8, rue du Canal. 19 dec

CIGARES Principe—En débarquement du brick T. Street à vendre par REYNAUD & FALLON, 34, Tchoupitoulas. 28 dec

CAFÉ de Havane, nouvelle récolte, en débarquement du T. Street, à vendre par REYNAUD & FALLON, 34, Tchoupitoulas. 28 dec

SALERATUS—10 barriques et 20 barils à vendre par MERLE, BEYLLE & Co., 46, Vieille Levée. 28 dec

AGENCE de la Raffinerie de sucre de Boston—Sucre double raffiné en pains, morceaux et poudre, constamment en main, à vendre par NORCROSS & FOSDICK, 40 Gravier. 28 dec

RIZ de Charleston—100 barriques, à vendre par NORCROSS & FOSDICK, 40 Gravier. 28 d

CIGARES de la Havane—38,000 de qualités assorties, en débarquement du navire à vapeur Alabama, à vendre par M. CABALLERO, 32 Vieille Levée. 28 dec

A VENDRE au débarquement du navire Oregon, venant de Marseille par les maisons rouges 3me. municipalité—180 barriques vin rouge, belle couleur, marque Fournaud, pour clore une facture. P LONGIS, 116, Royale. 22 dec

SEL de Liverpool—122 sacs sel fin, en débarquement du Parthenon, à vendre par FOSDICK & BROTHER, 74, Camp. 27 dec

CIDRE—10 barils excellent cidre de Newark, reçu par le Jessore et à vendre par FOSDICK & BROTHER, 74, Camp. 27 dec

HUILE pour tanneurs—30 barils, à vendre par FOSDICK & BROTHER, 74, Camp. 27 dec

THÉ &c.—50 demi-caisses excellent thé poudre à canon, débarqué du Jessore; 50 balles Souchong, Hyson et Young Hyson; 4 pipes genièvre de Hollande; 34 paniers champagne, à vendre par FOSDICK & BROTHER, 74, Camp. 27 dec

CHAPEAUX CIRÉS—10 caisses chapeaux de marine, à vendre par FROST & Co, 10 Magasins. 1er jan

BOTTES, SOULIERS ET BRODEQUINS—Un assortiment général de chaussures, constamment en vente par FROST & Co, 10 Magasins. 1er jan

CHAPEAUX—Actuellement en débarquement du navire Coliseum et en magasin, chapeaux à la mode et à petits bords, de toutes qualités, à vendre par FROST & Co, 10 Magasins. 1er jan

CHAUSSETTES EN LAINE—190 douz. chaussettes tricotées, à vendre par FROST & Co, 10 Magasins. 1er jan

CHALES, &c.—10 grosses, à vendre par FROST & Co, 10 Magasins.

CASQUETTES en fourrures—10 caisses loutre, rat musqué, veau marin, à vendre par FROST & Co, 10, Magasins. 18 dec

CHAPEAUX—Une grande variété de chapeaux communs pour habitans, à vendre par FROST & Co, 10 Magasins. 18 dec

BOTTES, Souliers & Brodequins—81 caisses, en débarquement des navires St. Petersburg et Auburn, à vendre par R. G. HOBBS, 12, Douane. 24 dec

SARDINES—1000 boîtes et demi boîtes sardines à l'huile de Lestrain jeune et Baret, de La Rochelle, en débarquement du navire Juno, de Bordeaux, à vendre par VICTOR ROUMAGE, 57 St. Louis. 25 d

EN débarquement du brick Nautilus, de Bordeaux—14 caisses de 50 boîtes chaque sardines de Nantes; 16 do de 100 demi boîtes do do; 35 paniers guignolet d'Angers, à vendre par DARAN, QUEYROUZE & Co, 11 et 15 St. Louis. 26 nov

EN débarquement de la barque Juno de Bordeaux: 24 caisses Fruits à l'eau de vie à vendre par DARAN, QUEYROUZE & Co, 11 & 15, St. Louis. 24 dec

HUILE d'olive—750 paniers en bouteilles et demi bouteilles, en débarquement du navire Oregon, à vendre par GEO. GREEN & BRO., 82, Gravier. 16 dec

VIN DE CHAMPAGNE—Les soussignés, agens de M. Duffeau Dennis, de Rheims, offrent à vendre des envois de première qualité, qu'ils ont maintenant en magasin. GEO. GREEN & BROTHERS, 82, Gravier. 24 dec

COUVERTURES—8 points, de Garnier, ayant droit au drawback, à vendre par GEO. GREEN & BROTHERS, 82, Gravier. 24 dec

PORC—350 barils prime porc, à vendre par J. TARDOS, 7 Conti. 11 oct

CORDE et ficelle d'emballage—200 rouleaux corde d'emballage, 2000 lb ficelle à vendre par J. TARDOS, 7, Conti. 2 oct

SAVON Winchester—100 caisses No. 1, à vendre par J. TARDOS, 7, Conti. 2 oct

PORC—... barils porc prime, à vendre par le soussigné à l'inspection de Boston. J. TARDOS, 7 Conti.

BRETELLES ...—40 douzaines Bretelles ..., à vendre par J. TARDOS, 7 Conti. 3 oct

CABOTAGE.

POUR LOUISVILLE et Cincinnati—Le bateau à vapeur EMPRESS, capitaine ..., partira jeudi courant à 10 heures du matin. Pour fret ou passage, s'adresser à bord ou à HARTWELL, KIDDER & CARMAN, 44 Poydras. 1 janv

POUR LOUISVILLE et Cincinnati—Le bateau à vapeur neuf et fin marcheur, le CHAMPION, capt. Stephenson, est attendu à chaque instant et repartira immédiatement. Pour fret ou passage, s'adresser à HARTWELL, KIDDER & CARMAN, 44, Poydras. 1 janv

PAQUEBOT REGULIER DE BATON-ROUGE.—Le beau steamer neuf, CLINTON, capt W. Baird, commencera ses voyages réguliers. Il fera deux départs par semaine, le MARDI et le SAMEDI, de la Nouvelle-Orléans, et le jeudi et dimanche de Baton-Rouge. Ce bateau est entièrement neuf. Pour fret ou passage, s'adresser à bord ou à J. A. BRAUD & LANDRY. 19 déc—90

PAQUEBOT POUR BATON ROUGE.

Le beau steamer MISSOURI MAIL, capitaine Littleton, reprendra ses voyages réguliers comme paquebot, jeudi, 17 courant et fera deux voyages par semaine.—Partira de la Nouvelle Orléans tous les lundi et jeudi à 10 heures du matin et de Baton Rouge tous les mardi et vendredi à midi.

Le capitaine Littleton étant domicilié en ville, donnera toute son attention à mériter la confiance des planteurs et des négocians.

Pour plus amples informations, s'adresser à J. A BRAUD & LANDRY, 14 Bienville. 11 oct—9

MALLE DES ETATS-UNIS. STEAMER BRILLIANT.

PAQUEBOT REGULIER—Pour la Côte, Donaldsonville, Baton Rouge, Port Hudson, Bayou Sarah et Pointe Coupée.—Le superbe bateau à vapeur BRILLIANT, capitaine Jess. Hart, partira de la Nouvelle Orléans tous les mercredis matin à 10 heures, et du Bayou Sara tous les samedis après l'arrivée des chars du rail-road, il sera de retour les dimanches matins. Pour fret ou passage, s'adresser à bord ou à Wm. H. AVERY, 89, Gravier. 8 oct

POUR LA BALISE—Le steamer FAME, capt Jourdain Martin, complètement réparé et remis à neuf, partira tous les samedis, à 9 heures A. M. du pied de la rue St. Louis, pour la Balise et les lieux intermédiaires. Pour fret ou passage, s'adresser à JACQUES LAROSE, Agent, 71 Vieille Levée. 2 oct—6 m

MALLE DES ETATS-UNIS

PAQUEBOT REGULIER POUR LA COTE, DONALDSONVILLE, BATON ROUGE, Port Hudson, Bayou Sara, Pointe Coupée, Tunica, et Fort Adams.—Le superbe bateau à vapeur ALEXANDER SCOTT capt Swon, partira de la Nouvelle Orléans pour les ports susdits, tous les dimanches matin à 10 heures, et du Bayou Sara tous les mercredis après l'arrivée des chars du rail-road, et sera de retour ici les jeudis matin. Pour fret ou passage, s'adresser à bord ou à WM. H. AVERY, 89 Gravier. 7 sept

CABOTAGE.

POUR NEW YORK—(Ligne de la Louisiane et de New York)—Le navire paquebot UNCAS, capitaine Latham, a presque tout son chargement à bord et partira sous peu. Pour fret de 400 balles ou passage, ayant de beaux emménagements, s'adresser à bord presqu'en face du marché aux légumes, ou à HULLIN & WOODRUFF, 60 Camp. 3 jan

POUR NEW YORK—Le navire COREA, capitaine Wm H. Gardner, ayant la plus grande partie de son chargement engagé et arrêté à bord, partira sous peu. Pour balance du fret ou passage, s'adresser à bord vis à vis le marché aux légumes, ou à J. W. STANTON & Co, Encoignure Magasins et Lafayette. 3 jan

POUR NEW YORK—Ligne de paquebot de New York et la Nouvelle Orléans—Le navire fin voilier JESSORE, capitaine Putnam, ayant la grande partie de son chargement engagé et allant à bord, partira sous peu. Pour reste de fret ou passage, s'adresser à bord en face de l'Hôtel de la Monnaie, ou à FOSDICK & BRO, 74 Camp. 1er jan

DEMANDE—Une bonne goélette d'environ 600 barils, pour se rendre dans un port des Antilles. S'adresser à SMITH BRYAN, 20, Douane. 1 janv

POUR NEW YORK—(Ligne des Paquebots)—Le navire TRENTON, capitaine Cotting, ayant presque tout son chargement, partira sous peu de jours. Pour le reste du fret ou passage, s'adresser à bord, en face le poteau No 14, 2nde municipalité, ou à T. TOBY & BOGERT, 70 Camp. 6 dec

POUR PROVIDENCE—Le brick SALINE, capt Biggs, partira sous peu. Pour passage, s'adresser à LEVI H GALE, 93 Commune. 20 dec

A AFFRETER en tout ou partie—La jolie barque VERONA, capt. Howes, du port de 329 tonneaux, est maintenant prête à prendre du fret. S'adresser à GEO. GREEN & BRO, 81 rue Gravier. 14 dec

Ports d'Europe.

POUR LIVERPOOL—Le navire paquebot, fin voilier MISSISSIPPI capitaine Hallard, partira sous peu. Pour passage, ayant de beaux emménagemens, s'adresser à bord ou à HULLIN & WOODRUFF, 60 Camp. 3 jan

POUR LIVERPOOL—Le navire de première classe SARDINIA, capitaine ..., ayant la plus grande partie de son chargement à bord. Pour fret de 200 balles de coton s'adresser à bord ou à LEVI H GALE, 91 Commune. 1 jan

POUR LIVERPOOL—Le navire SYRIAN, capitaine Daniel L. Jackson, partira sous peu. Pour fret de 300 balles coton ou passage, s'adresser à LEVI H GALE, 91 Commune. 28 d

POUR LIVERPOOL—Le navire GENESSEE, capitaine Watts, partira sous peu. Pour passage, s'adresser à LEVI H GALE, 91 Commune.

POUR LE HAVRE.

Le navire A 1 ORLANDO, capt Perkins, partira sous peu. Pour fret de 300 balles coton, ou passage, s'adresser à LEVI H. GALE, 91 Commune. 25 dec

POUR LE HAVRE.

Le beau navire COLUMBIA, capt Haley, partira incessamment. Pour fret de 200 balles coton, ou passage, s'adresser à LEVI H GALE, 91 Commune.

POUR LIVERPOOL.

Le navire A No 1 ST-PETERSBOURG, capt Trask, partira sous peu. Pour fret de 400 balles coton ou passage, s'adresser à LEVI H GALE, 91 Commune. 26 dec

POUR LE HAVRE.

Le beau navire neuf MAGNOLIA, capt F. Gray, pourra prendre une douzaine de passagers, s'adresser à bord ou à F. PERRET, 58, Toulouse. 21 dec

POUR LIVERPOOL—Le navire EMPIRE, capitaine S. G. Russell, ayant les 2/3 de son chargement engagés, partira sous peu. Pour fret de 500 balles coton s'adresser à bord ou à FOSDICK & BRO., 74, Camp ou à J P WHITNEY, 74 Camp.

POUR LE HAVRE—Le navire français ANNELLE, capitaine Guignot, partira sous peu pour port ci-dessus. Pour fret ou passage, s'adresser à bord, ou à BLANCHARD, EIMER & Co., 24 Bienville.

POUR LIVERPOOL—Le navire SPLENDID, capitaine Potts, partira sous peu. Pour fret de 150 balles coton, ou passage, s'adresser à L H GALE, 93 Commune.

POUR BORDEAUX—Le beau navire français EDOUARD, capitaine J Laguerenne, ayant les trois quarts de son chargement arrêtés, partira du port. Pour fret de 4 à 500 balles coton, ou passage, s'adresser à CHARLES DUFOUR, 11 Conti. 16 dec

PORTS DU GOLFE.

POUR LA HAVANE—Le brick T. STREET, ayant la majeure partie de sa cargaison engagée, partira sous peu. Pour balance de fret ou passage, s'adresser à REYNAUD & FALLON, 34 Tchoupitoulas.

A VENDRE, par les soussignés, les articles suivans: 400 caisses sucre blanc de la Havane, 150 ... café du gouvernement de Java; 600 ballots thé poudre à canon, impérial et pou. hong; 300 caisses blanc de baleine de New Bedford; 500 caisses savon de Cincinnati; 500 barils clous; 300 sacs poivre de Sumatra; 200 barriques riz de Charleston; 50 milliers salpêtre; 30 caques maquereaux Nos 1 et 2, 20 barriques saleratus de Boston, 4 surons indigo de Carracas, ... pipes genièvre de Hollande, 10 demi-pipes eau de vie de Seignette, 20 barriques huile de baleine, 100 milliers cigares Principe impérial, casse, chocolat, amidon, ... paints &c. à vendre par NORCROSS & FOSDICK, 40, Gravier. 24 dec

BEAUX Fusils dernièrement reçus par le Malabar de Liverpool en magasin et à vendre par W. A RYAN, No. 48 rue de Chartres. 6 nov

GARDES feux, chenets, pelles et pinces en cuivre, une grande variété en magasin et à vendre par W. A RYAN, No. 48 rue de Chartres. 5 nov

CAFÉ Laguayra—600 sacs café fin, en débarquement du navire Vicksburg, à vendre par WOOD & SIMMONS, 80, Magasins. 1 jan

POIVRE—50 sacs poivre, en débarquement du navire Vicksburg, et à vendre par WOOD & SIMMONS, 80 Magasins. 1 jan

VIN de Malaga etc—34 quarts de pipes Malaga; 10 ... de Sicile—Madère, en débarquement du navire Vicksburg et à vendre par WOOD & SIMMONS, 80 Magasins. 1 jan

SEL des Iles Turques—6500 boisseaux à flot, chargement du brick Haidee, à vendre par WOOD & SIMMONS, 80 Magasins. 1 jan

LAINAGES et coton—Lowell—Coton à draps de Lawrence, Pendleton et Stark; denims d'York; mélanges Hamilton, lindseys à carreaux, satinets assortis, jeans du Kentucky, à vendre par HARROD, DARLING & Co., 49 Commune. 1 janv

ARTICLES DIVERS—300 gallons excellente huile de baleine pour l'hiver; 400 caisses blanc de baleine, 1000 caisses savon de Boston, New York et Cincinnati; 1000 barils clous; 400 caques maquereaux, assortis, 100 dito saumon, assortis, 200 dito aloses et harengs; 25 jeux de balles; sacs en coton; 100 rouleaux belles nattes des Indes; petits biscuits de Boston, à l'eau et au beurre; 60 sacs poivre de la nouvelle récolte; épices moulues en paquets assortis, à vendre par HARROD, DARLING & Co., 49, Commune. 1 jan

CUIR et Peaux—329 cuirs secs et un petit lot de peaux de chevreuil, en débarquement de la goélette Wm Bryan, à vendre par MERLE, BEYLLE & Cie., 46, Vieille Levée. 31 dec

SANGSUES.

LE soussigné prend la liberté d'informer ses amis et le public, qu'il recevra, quatre fois par an, des envois assez considérables que choisis de SANGSUES qu'il cédera toujours à vendre à des prix plus bas que ne les aura aucun autre établissement de ce genre en ville, et il les garantira toujours pour être de qualité supérieure. No. 187, rue de Chartres. J. R. RUSCONI. 6 sept

SANGSUES.

REÇU par le Louis XIV, un grand et superbe assortiment de Sangsues Espagnoles, Hongroises et Suédoises, à vendre depuis CINQ jusqu'à VINGT cents, toutes garanties, au dépôt général, rue du Quartier, No. 46, entre Conti et Levée, près l'hôtel des Monnaies.

Les pharmaciens, les habitants et les marchands de la campagne, les obtiendront à vingt cinq pour cent de remise. RENAUD PETIT-BIEN. 17 mai

SANGSUES.

RECEMMENT arrivé par le Taima, des Sangsues de bonne qualité, et à vendre au détail à dix sous pièce, ou en gros, par cent, à huit sous pièce, au Grand Dépôt Général et Café, rue de l'Esplanade, No. 96, encoignure Casacalvo, à la continuation de la rue Royale.

Les pharmaciens et les habitants de la campagne, seront servis à leur satisfaction.

Le même Entrepôt a reçu par le navire Amsterdam, soixante milliers de sangsues Suédoises, et de qualité supérieure, qu'on vendra de dix à vingt cinq sous. Les prix ne varieront point durant l'époque des maladies. J. P. SOUBIRAN. 9 sout

HUILE de Baleine—10,000 gallons huile blanche pour l'hiver, venant de l'établissement de S Howland & Co, de New Bedford, et garantis pouvoir se maintenir liquide dans les plus forts froids, à vendre par J. W. STANTON & Co, Encoignure Magasins et Lafayette. 16 dec

VIN et eau de vie—Champagne, marque Etoile, de Heidsieck, et Cordon Bleu; vin de Porto de l'Harmonie, Malaga, ... de réserve, vin Ténérif, Lisbonne et Sherry, vieille eau de vie de Cognac &c. en débarquement et à vendre par PETERS & MILLARD, 36 Vieille Levée. 6 nov

THÉ &c.—Un bon choix de Thé; chandelles patentées de Judd; homard épicés; pêches, poires et coings conservés, de New-York, venant d'être reçus et à vendre par PETERS & MILLARD, 36 Vieille Levée. 6 nov

BAS de laine—6 caisses tricotés à vendre par FROST & Co, 10, Magasins. 23 dec

AMUSEMENTS.
THEATRE D'ORLEANS.
MARDI, 7 JANVIER 1845,

La 1ère. représentation de la reprise de
DON PASQUALE,
Grand opéra bouffe en trois actes et quatre tableaux, de Donizetti.
Précédé par
LA MARQUISE DE PRETINTAILLE,
Vaudeville en un acte.
On commencera à 6 heures et demie.

Amphithéâtre National.
Amusemens de Jour.

LES directeurs ont l'honneur de prévenir le public, qu'à la demande de plusieurs pères de famille, l'Amphithéâtre sera ouvert MERCREDI, 8 JANVIER, A MIDI. La représentation sera des plus variées, consistant en plusieurs grandes scènes équestres, tours de force, sauts, danses, etc. etc. Le tout sera terminé par LA COURSE DES PETITS CHEVAUX.

N. B.—L'Amphithéâtre sera ouvert tous les soirs aux heures accoutumées. 6 jan—3

BALS DE SOCIETE
A LA SALLE DES VOLONTAIRES DE LA LOUISIANE.

A une assemblée des souscripteurs, les personnes suivantes ont été nommées Directeurs:

*Col James H. Dakin.	*M. John Hampson,
*Capt. C. M. Emerson,	*Capt. C. T. Gueh...,
Capt. Stockton,	Capt A. B. Segaré,
*Lieut. N. B Kneass,	Lieut. John A. Tornell,
*M. Benj. W Huntington,	*M John Weston,
M. D. A. Eickel,	M. D. C. Labatt,
M. G Barnside,	M. G. Whit...,
Henry W. Olmsted,	Adj. W. E. Seymour,
Ed. Flash.	

*Les personnes dont les noms portent une étoile, forment le comité d'invitation.

Le premier bal est renvoyé à mercredi, 8 janvier, et commencera par un GRAND BAL MILITAIRE ET PARE.

Le second aura lieu le jeudi 16, et les autres successivement chaque jeudi.

Les militaires qui seront invités au premier bal, sont priés de s'y présenter en uniforme.

Les souscripteurs sont priés de faire parvenir leurs listes d'invitation.

Par ordre des Directeurs. O. CALCATERRA, Secrétaire. 31 dec—8

SALLE PHILHARMONIQUE.

Au-dessus du Restaurant de M. L. Canonge, Rue d'Orléans, No. 51.

BALS DE SOCIÉTÉ, PARÉS ET MASQUÉS, TOUS LES SAMEDIS.

Des listes de souscription seront déposées chez L. Canonge et chez M H E. Lehmann.

On souscrit pour un bal seulement à raison d'une piastre et demie. Comme les dames ne sont admises que par invitation, les souscripteurs qui voudront faire admettre des dames au bal, auront à faire connaître leurs noms à M L. Canonge ou à L. Lehmann, pour obtenir les billets et ces dames sont admissibles.

On pourra souscrire jusqu'à l'heure du bal. Les portes seront ouvertes à 9 heures précises.

Quelques amateurs danseront LA POLKA, en costumes, samedi prochain.

L'orchestre sera composé des meilleurs artistes et LA PLUS NOMBREUSE, sous la direction de F. COBINI.

La Salle Philharmonique ainsi que l'Orchestre, sera loués aux personnes qui désirent donner des bals de famille ou particuliers, en s'adressant à H. E. LEHMANN, No. 211 rue Bourbon. 21 dec—8

SALLE D'ORLEANS.
GRAND BAL PARÉ ET MASQUÉ

P. A. DUBORD a l'honneur de prévenir ses amis et le public en général, qu'il continuera à diriger les Bals de la Salle d'Orléans, et que ces Bals auront lieu les LUNDI, MERCREDI et VENDREDI.

Rien ne sera épargné pour rendre cette Salle un des meilleurs lieux d'amusemens en ville.

L'orchestre sera composé des meilleurs musiciens de la ville.

27 dec— P. A. DUBORD, Directeur

SALLE DE BAL WASHINGTON.
GRAND BAL PARÉ ET MASQUÉ.

Rue St. Philippe, entre celles Royale et Bourbon.

LE Directeur informe respectueusement ses amis et le public en général, que cette Salle ayant été entièrement réparée, sera ouverte tous les MARDI, JEUDI et SAMEDI, pendant la saison.

Tous les DIMANCHES, il y aura Bal pour les femmes de couleur.

Entrée:—Cavaliers, $1; Dames, gratis. GEO. ... & STEEVENS, Directeur.

COSMORAMA.

Rue Royale, No. 48, entre Bienville et Douane.

Grande Exposition de Tableaux des meilleurs artistes d'Italie, de France et d'Espagne. 1ère. Partie—3me. Série.

No. 1. Rome—Le Capitole moderne et le grand escalier, ainsi que le temple de Jupiter Capitolin, aujourd'hui l'église d'Ara Coeli, ... au centre de la ville en y arrivant par le grand ... du Corso.
No. 2. Salle du Congrès Général à Mexico.
No. 3. Grande revue commandée par l'Empereur de toutes les Russies, sur la grande place de Saint Petersburg.
No. 4. Passage du Mont St. Bernard par l'armée française.
No. 5. Tombouctou—ville célèbre et trésor ... de l'Afrique, nouvellement découverte sur le Niger, d'après les relations de M. Caillé, seul des voyageurs qui ait pu pénétrer ...
No. 6. Intérieur de l'église de St Augustin à Mexico.
No. 7. Italie—Intérieur de la grande route ... de Naples.

Ouvert tous les soirs de 6 à 10 heures.
Prix d'entrée: 25 cents; enfans, 10 cents. 1 dec

COSTUMES DE BALS.

MESSIEURS MOUTASSIER ET DESSOMVILLE ont l'honneur d'informer le public, qu'ils tiennent un assortiment de costumes complets, gants et ... pour bals de société. S'adresser rue Bourgogne No. 171, entre St. Pierre et Toulouse.

Polka de Salon.

LAMBERT, professeur, ... invite les personnes qui voudraient apprendre cette danse dans toute sa pureté, à se rendre à son domicile, rue de la Douane, No. 153, entre Dauphine et Bourgogne, de 9 heures du matin à 3 heures après midi. Il enseigne la véritable POLKA qu'on danse dans les salons de Paris et qui a eu tant de succès pendant la saison dernière.

Nota—Il donne aussi des leçons en ville. 4 jan—6

ACADEMIE DE DANSE
PAR M. DEVOTI.

Polka, danse de société, danse de caractère—Walse, parties nouvelles pour les enfans, ... des premiers Conservatoires d'Europe.

A L'ARMORY du Bataillon Washington le mardi à 4 heures P. M. et le samedi à 1 heure P. M. pour les jeunes demoiselles et petits garçons—A l'Académie rue Chartres No. 153 les lundi mercredi et vendredi à 6 heures P. M.—rue Royale No 152, chez Mme Ballier jeudi à 4 heures P. M. et le samedi à 9 heures A. M.

M. Devoti désirant perfectionner ses élèves dans la vraie philologie de la danse, fera un abonnement pour cinq mois à raison de $20 pour tout le cours. Les familles qui auront plus d'un enfant, jouiront d'une réduction dans les prix. Les personnes qui ne désireront pas s'abonner paieront $6 par mois.

M. Devoti donnera des leçons particulières en ville, à domicile, ainsi que dans la salle de son académie.

Des soirées auront lieu une fois par mois les élèves et les Dames y seront invités, afin que les parents puissent s'assurer des progrès de leurs enfans.

M. Devoti est professeur dans les institutions suivantes:
Mme Granet, rue Bourbon, No. 30.
Miles Allison, encoignure Carondelet et St. Joseph.
Mme Baque, Royale et Toulouse
Mme Zoller, No 247, rue du Camp,
Au No. 163, rue Julie.
Au Lycée d'Orléans, rue de l'Esplanade
A l'Institution Louisianaise, 71 rue des Remparts.
A l'Académie Jefferson, Passage de la Bourse. 20 nov

MR. GLISSEY, Professeur de Danse, a l'honneur d'informer les dames et messieurs de la Nlle-Orléans, que son

ACADEMIE DE DANSE

Est actuellement ouverte au No 16, rue Bourbon, entre celles du Canal et de la Douane, où il donnera les leçons de cette gracieuse et favorite danse, appelée

LA POLKA.

Et, comme de coutume, un grand nombre d'autres danses propres à donner de la grâce et du maintien aux jeunes gens et demoiselles.

Il donne, en outre, des leçons aux Académies suivantes où peuvent se rendre les demoiselles, qui quoique n'étant pas de ces académies, voudraient faire partie des élèves:
Madame Bournos, ..., rue St. Louis.
Madame Desrayaux, encoignure Remparts et Bienville.
Madame Montgomery, 197, rue St. Joseph.
Mr Hitchcock, 140, rue Poydras.
Dr Macauley, école Polytechnique, 154 rue du Canal.

Il donnera des leçons particulières soit à sa salle ou au domicile des élèves.

Une classe du soir, pour les messieurs, est ouverte de 6 à 9 heures. 1 nov 3ms

MUSIQUE NOUVELLE.

T. E. BENOIT prévient ses amis et le public qu'il a transporté son Magasin de Musique au No 75, rue de Chartres, entre Conti et Bienville.

Il vient de recevoir par le Nashville un grand assortiment de Musique nouvelle, un joli choix de ROMANCES & DE POLKAS pour Piano. Aussi: Un grand assortiment d'Instruments en tous genres, Orgues, &c.

On trouve chez lui des instruments en cuivre pour musique militaire, des premiers fabricants de Paris A DES PRIX TRES BAS. 1 nov

LE soussigné a l'honneur de prévenir le public qu'il tient son cabinet passage de la Bourse, entre St. Louis et Conti, qu'il se charge de procuration, de toute nature ... Nouvelle-Orléans, 24 septembre 1844. A. DURAND. 25 sept—1an

CIGARES HAVANE—25 milliers cigares de la Havane, en débarquement du brick Uncas, comprenant des Regalias, Canones, Millars, Trabucos, Damas, Cazadores et autres marques assorties, à vendre par Y. QUAJRAS, rue de Chartres. 2 dec—90

DOUBLONS ESPAGNOLS, à vendre par J. ALBERT, 22 St Louis. 1 jan

SERRURES Françaises, numéros assortis, à vendre par J. ALBERT, 22, rue St. Louis. 21 dec

VIN DE CHAMPAGNE de J. Lansseure, en bouteilles et demi-bouteilles, à vendre par J. ALBERT, 22, rue St. Louis. 20 dec

CIGARES de la Havane—De toutes qualités à vendre par B. VALLS, 26 Commune. 23 dec

HUILE d'olive—en paniers, à vendre par B. VALLS, 26, Commune. 23 dec

PIÈCES à natter, à vendre par B. VALLS, 26 Commune. 23 dec

SIROPS de toutes qualités, à vendre par B. VALLS, 26 Commune. 23 dec

ANISETTE en barils et paniers, commune, fine et surfine, à vendre par B. VALLS, 26, Commune. 23 dec

PICADURA—A vendre par B. VALLS, 26, Commune. 23 dec

VINS—3 barils Paxarete, 3 do Moscatel et 23 paniers champagne Fanny Elssler, à vendre par B. VALLS, 26 Commune. 23 dec

BOUCHONS—en sacs de 1000, à vendre par B. VALLS, 26, Commune. 23 dec

GRAINES pour Oiseaux—A vendre par B. VALLS, 26 Commune. 23 dec

CONFITURES de la Havane—11 caisses, à vendre par B. VALLS, 26 Commune. 23 dec

TABAC—... 4 barils, à vendre par B. VALLS, 26 Commune. 23 dec

HUILE D'ANIS—A vendre par B. VALLS, 26, Commune. 23 dec

PAPIER pour Cigarettes—A vendre par B. VALLS, 26, Commune. 23 dec

SUCRE de la Havane blanc et terré, à vendre par B. VALLS, 26 Commune. 21 dec

NATTES d'Alicante—50 balles Nos. 1, 2 et 3, en magasin, et à vendre par B. VALLS, 26 Commune. 23 dec

GENIÈVRE DE HOLLANDE—En pipes, à vendre par B. VALLS, 26 Commune. 23 dec

NOIR ANIMAL—A vendre par B. VALLS, 26 Commune. 23 dec

TABAC et Cigares de la Havane—66 balles tabac en débarquement du bateau à vapeur Alabama et des bricks T. Street et Empresario, à vendre par B. VALLS, 26 Commune. 28 dec

AMANDES—94 sacs à coque douce et 8 pièces nattes en débarquement du navire Liverpool, à vendre par B. VALLS, 26 Commune. 28 dec

COTON Lowell—Osnaburgs 7/8, 4/4 et croisé, lindseys et jeans, bleus et en couleurs; toile à draps, Lawrence et Tête d'Indien; Idem ... & Stark, à vendre par HARROD, DARLING & Co, 49 Commune. 1 jan

L'ECHO DES FEUILLETONS.

... de chaque mois, ... gravures ... par les meilleurs artistes ... 12 volumes ...

Les années 1841, 1842, 1843 et 1844 sont déjà en vente.

Prix de chaque année—Un volume broché $4; reliure simple $5; reliure de luxe $6.

Prix de l'abonnement, 12 livraisons brochées, $3 par an—avec une jolie gravure de mode, $3 50.

Le Journal des Journaux.

REVUE Littéraire, paraissant le 1er de chaque mois, publié par les mêmes éditeurs, le journal des Journaux est le complément de l'Echo des Feuilletons, dont il ne reproduit aucun des articles. Chaque livraison formant 48 pages grand in 8o, est illustrée de deux jolies gravures sur papier chine, œuvres des premiers artistes Français et d'une charmante gravure de modes.

Prix de l'abonnement—$3 par an, avec gravures de modes, $3 50.

Louis XIV et son Siècle.

HISTOIRE Pittoresque et Curieuse de la période de 1610 à 1715. Par Alexandre Dumas. Cet ouvrage se publie en 60 livraisons, dont 30 formeront un volume; l'ouvrage se composera de deux superbes volumes, contenant la matière de 6 volumes ordinaires, ornés d'au moins 120 grands sujets, de 90 gravures à part et d'une foule de vignettes, culs de lampes, etc. etc.

Chaque pamphlet contient deux livraisons.

Directeur: M DE LA PLACE au bureau de l'Abeille rue de Chartres, No 61. 21 dec

LE COMTE DE MONTE-CHRISTO,
PAR ALEXANDRE DUMAS.

CET ouvrage sera imprimé en un ou six livraisons de trente cinq à quarante pages, même format que celui DES TROIS MOUSQUETAIRES. La première livraison paraîtra demain.

Prix de l'abonnement—une piastre pour tout l'ouvrage, payable d'avance.

On souscrit au bureau de l'ABEILLE, et aux librairies de Victor Hebert, rue de Chartres, et de Lelièvre, à l'encoignure des rues Royale et Ste. Anne. Avis aux souscripteurs ... leurs livraisons et les souscripteurs auront à les réclamer aux lieux où ils auront souscrit. 7 dec—

LES TROIS MOUSQUETAIRES.

On peut acheter les six livraisons au bureau de cette feuille et aux librairies de Vr. Hebert, rue de Chartres, et de Lelièvre, encoignure Ste-Anne et Royale.—Prix—une piastre pour l'ouvrage complet.

BIOGRAPHIE PORTATIVE UNIVERSELLE

CONTENANT 6,000 noms de plus que les Biographies les plus considérables suivie d'une table chronologique et alphabétique où se trouvent répartis, en 54 classes, les noms mentionnés dans l'ouvrage, par MM. L. Lalanne, L. Renier, Th Bernard, C Laumier, S. Schuller, J. Mongin, E. Janin, A. Deloye, C. Friess, en volume in 12 de plus de 1000 pages, format du "Million de Faits," contenant la matière de 12 volumes ordinaires. En vente chez V. HEBERT, 149 rue de Chartres. 12 dec

AUX MARCHANDS DE LA CAMPAGNE.

L'ALMANACH DE LELIEVRE, connu pour les INDICATIONS UTILES qu'il contient, et calculé exactement pour le méridien de la Nouvelle-Orléans, est actuellement en vente, encoignure Royale et Ste Anne. 6 sept

NOUVEAU BUREAU DE PLACEMENTS,
Par J. B. CAROS.
No. 24, rue Jefferson, Nlle. Orléans.

DEMANDE. Une personne qui a une longue expérience comme instituteur, désire obtenir une place dans une famille à la campagne. Il peut donner une instruction complète dans les langues anglaise, latine et grecque, et à donner des leçons dans une famille durant plusieurs années.

On voudrait acheter pour du comptant, quatre nègres intelligents.

On vendrait une négresse de 19 ans et son enfant de 10 mois; elle est garantie parfaitement, bonne cuisinière, blanchisseuse et repasseuse.

On désire prendre à loyer, six personnes blanches ou de couleur, sachant faire le ménage, blanchir et repasser. De bons prix sont offerts, par des familles particulières.

Les personnes qui désirent un emploi à offrir aux ouvriers ne seront pas tenus de payer au bureau.

Nota.—Les Ouvriers boulangers ou de toute autre profession, peuvent s'adresser à M. CAROS, pour obtenir des places; comme aussi, les personnes qui désirent employer des ouvriers et ouvrières ou bien des domestiques, de l'un ou l'autre sexe. S'adresser au No. 24, rue Jefferson, de 10 heures à 3 1/2, et de 4 à 6. 4 jan—

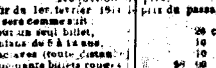

RAIL-ROAD DE LA NOUVELLE ORLEANS ET CARROLLTON.
Réduction du prix.

A partir du 1er. février 1844 le prix du passage sur ce chemin sera comme suit:

Pour un seul billet,	25 cents
Enfans de 6 à 14 ans,	10 "
Esclaves (toute distance)	10 "
Cinquante billets rouges	$8 00

Billet personnel pour l'année, $50 payable par quartier et d'avance. Le quartier devra commencer les 1ers. de février, mai, août et novembre.

Les chars se rendent et partent du vieux dépôt à l'encoignure des rues Perdido et Baronne.

Les passagers sont transportés aux superbes jardins de Carrollton, en moins d'une demi-heure dans de jolis chars neufs.

Les chars partiront comme suit:—
Dans le courant de la semaine,

De la Nlle. Orléans.		De Carrollton.	
Chars à chev.	à 6 h A. M.	Chars à chev.	à 6 h A. M.
A locom.	8 h A. M.	A locom.	8 h A. M.
	10 h A. M.		10 h A. M.
	1 h P. M.		midi.
	3 h P. M.		4 h P. M.
	5 h P. M.		5 h P. M.
	7 h P. M.		6 h P. M.
Chars à chev.	9 h P. M.	Chars à chev.	[illegible]

Arrangement du dimanche.

En outre de l'arrangement de la semaine, un train partira toutes les heures de l'après-midi et du soir, jusqu'à 7 heures de Carrollton et jusqu'à 7 1/2 de la Nouvelle Orléans. Le char à cheval partira de Carrollton à 8 1/2, à l'exception des jours de pluie, ... l'arrangement sera le même que celui des autres jours de la semaine.

Les passagers devront se pourvoir de billets, car il est expressément défendu aux conducteurs de recevoir de l'argent.

Un char est réservé expressément aux Dames, à chaque départ du train.

Durant l'été, c'est à dire du 15 mai au 1er août, les chars de ... partiront comme suit:
De Carrollton, à 4 1/2 heures au lieu de 5.
De la Nlle. Orléans, à 5 1/2 " 6.
De Carrollton, à 7 heures " 7 1/2.
De la Nlle. Orleans à 7 1/2 " 8.
Le char à cheval partant de Carrollton à 8 1/2, et de la ville à 10 heures du soir.

Les arrangements pour le dimanche seront les mêmes (c'est à dire un train toutes les heures de la soirée) excepté que les chars partiront une heure plus tard que d'ordinaire.

LES CHARS DE LAFAYETTE comme suit:
De Lafayette, en été, à 6 heures du matin.
De la rue du Canal, dito, à 6 heures et demie du matin.
De Lafayette, en hiver à 7 heures du matin.
De la rue du Canal, dito, à 7 heures et demie du matin.
Les chars partiront toutes les heures jusqu'à 6 du soir, de Lafayette, et 6 P. M. de la rue du Canal.
... de fumer dans les chars ...
JOHN HAMPSON, Ingénieur de la Compagnie. 27 juil

MAGASINAGE.—On accepte en magasinage, des navires, du sel et autres marchandises d'encombrement dans les magasins Washington, 3ème municipalité, aux charges de courtage et à des taux très modérés. Les marchandises reçues dans ces magasins, seront délivrées à bord des bâtiments ou bateaux à vapeur, sans frais de charroi.

Le tabac sera reçu en magasin et chargé, comme de coutume. S'adresser à A. GORDON, WYLIE & Co, 52, Bienville. 3 nov

COUVERTURES—De 8 points, de Granier, ayant droit au debenture, à vendre par GEO. GREEN & BRO, 82, Gravier. 27 dec

BEURRE—40 barillets beurre de l'Ouest prem qualité à vendre par BUDDECKE, WOODS & Co, 92 Tchoupitoulas. 18 dec

BOTTES, SOULIERS ET BRODEQUINS—... caisses en débarquement des navires Glasgow, Brewster et Orleans, à vendre par R. G. HOBBS, 19 Douane. 13 nov

VIN DE CHAMPAGNE—60 paniers première qualité, à vendre par EUG. ROCHEREAU & Co, 17 rue St Louis. 10 dec

CAFÉ DE LA HAVANE—135 sacs nouvelle récolte, en débarquement du steamship Alabama, à vendre par RAYMOND CAHUZAC, 34, Vieille Levée. 28 dec

VINS, &c.—Un petit lot de vins en caisses et en barriques qualité supérieure, en débarquement du Juno, de Bordeaux et à vendre par RAYMOND CAHUZAC, 34, Vieille Levée. 28 dec

VINS—80 caisses vin rouge ayant droit au drawback, à vendre par RAYMOND CAHUZAC, 34 Vieille Levée. 28 dec

TRAITES sur la Havane, à vendre par REYNAUD & FALLON, 34, Tchoupitoulas. 28 dec

CHAUDIÈRES à Sucre—Un assortiment complet de la célèbre fonderie de Stewart & Dick de Tennessee, en débarquement du steamer John Marshal, à vendre par J. U. LAVILLEBEUVRE, 149 Commune. 28 nov

CAFÉ Rio—1000 sacs des montagnes vertes, mis en doubles sacs, à vendre par J. W. STANTON & Co, Encoignure Magasins et Lafayette. 18 dec

CHANDELLES—50 boîtes blanc de baleine assorties, en débarquement du navire Vicksburg et à vendre par ROBERTS & HALL, 75 Magasins. 1 jan

VIN DE MALAGA—100 quarts de pipes doux et pur dernièrement reçu à vendre par ROBERTS & HALL, 75 Magasins. 1 jan

MOUSSELINES, importées directement des manufactures Suisses, à vendre par le soussigné,
Articles en blanc et couleur, façonnés nouveaux dessins.
Id brodées au crochet, au plumetis, broches en blanc et couleur.
Id damassées en blanc.
Id pour robes, rideaux, moustiquaires.
P PERRET, 53 Toulouse. 13 nov

RECEMMENT reçu par le navire Tugleni, un petit lot, mais de choix, de BRODERIES de Suisse, consistant en COLS, CHEMISETTES, MANTILLES, &c. &c. à vendre à bas prix pour du comptant. F. PERRET, 58 Toulouse. 15 nov

LE soussigné a continuellement en magasin un grand assortiment de vin de Bordeaux, de Madère de diverses qualités, logés en futs de 30, 40 et 100 gallons, des vins de Porto, huile d'olive surfine de Marseille, absynthe, liqueurs, qu'il offre à vendre à des prix modérés. P. LONGIS, 116 St Louis. 14 dec

PLOMB A TIRER ET EN BARRES—24 barillets plomb à tirer, 25 barillets plomb à canard, 16 barillets plomb en barres, en débarquement du steamer Nodaway, à vendre par MERLE, BEYLLE & Co, 46 Vieille Levée. 10 d

AMIDON—200 caisses No. 1, à vendre par HARVEY & COOLIDGE, 26 Gravier. 29 nov

GINGAS FIL—20 caisses Linen checks très fins, pur fil, reçus par le navire Milo de Liverpool, à vendre en gros à très bas prix par les soussignés. FORCADE & Co, 13 Canal. 24 d

BRINS—Reçu par le Milo de Liverpool, et à vendre à très bas prix par les soussignés: 4 balles brin pur fil, ou à carreaux. FORCADE & Co, 13 Canal.

EN débarquement du navire Franconia de Liverpool et à vendre à très bas prix: 2 caisses serviettes fil, barré rouge. FORCADE & Co, 13 Canal.

LISTADOS.—15 caisses listados d'Allemagne par les Nos. 12, 130 et 150, reçus de Brème et offerts en vente à très bas prix par FORCADE & Co, 13 Canal.

GUINGHAMS.—10 caisses guinghams nouveaux en couleur et noir, en débarquement et à vendre par FORCADE & Co, 13 Canal. 24 d

CAPSULES—Une caisse capsules F1 première qualité, No 41, 42 et 43, reçue par le navire Queen Victoria du Havre, en vente chez FORCADE & Co, 13 Canal. 24 d

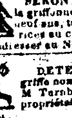

$10 DE RECOMPENSE.

SERONT donnés à celui qui conduira à la geôle la griffonne créole nommée URSULE, âgée de dix neuf ans, taille de cinq pieds, et ayant deux cicatrices au col. S'adresser au No. 41, Vieille Levée. 31 dec—5

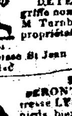

AVIS.

DETENU à la paroisse de St Jean-Baptiste, le griffe nommé DAVIS ou HUBERT, appartenant à M Turnbull, de la ... municipalité, N. Orléans. Le propriétaire est prié de le retirer en se conformant à la loi. Paroisse St Jean Baptiste, 10 novembre 1844. A. LUMINAIS, Shérif. 6 dec

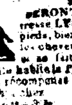

$5 DE RECOMPENSE.

SERONT payés à celui qui arrêtera la mulâtresse LYSA, âgée d'environ 24 ans, taille de cinq pieds, bien constituée de corps, les épaules hautes, les cheveux lisses. Cette esclave parle espagnol et se fait passer pour mexicaine. On suppose qu'elle habite la Première Municipalité. La récompense sera payée ... P. MALLARD, No. 220, rue Royale. 18 oct

A ... Médoc ... Haut ... vin rouge, St. ... Médoc ... vinaigre. Huiles d'olive en bouteilles ... Fruits à l'eau-de-vie en pots ... différentes grandeurs. Anisette de Marie Brizard et Roger, en paniers ... Sardines de Colin en demi boîtes ... Olives et câpres marinées ... Eau de fleurs d'oranger ... Bouteilles vides ... Pruneaux secs ... 90 St. Louis. 7 d

REÇU par les derniers arrivages et à vendre par le soussigné:
300 paniers Huile de Marseille de la marque Plagnol et Possel, en bouteilles et 1/2 do;
1000 boîtes Sardines à l'huile en boîtes et 1/2 boîtes, de la marque S. Guillou;
500 paniers Vin de Champagne, marque de l'Etoile et la Couronne;
18 balles Bouchons surfins et non polis;
16 paniers Guignolet d'Angers;
200 caisses Vin rouge St. Estèphe (Médoc), bouteilles capsulées;
50 caisses Curaçao; 50 do Maraskino; 100 do Olives verdales; 50 do Câpres; 50 do Essences assorties; 60 do liqueurs assorties, 20 do Eau de fleurs d'orangers; 30 do savon de Marseille; 150 do Huile de la marque Sauvegal, Brunston & Co; 100 do Macaroni et Vermicelle; 50 paniers Bouteilles vides; 200 do Anisette fine et surfine; 50 barriques bon vin pour familles, différentes marques.
AUG. MOLIER, 90 rue St. Louis. 12 dec

F. & J. LACOSTE,
No. 105 rue Royale, entre St. Louis et Conti.

VOULANT clore la vente de leurs marchandises de saison, offrent à vendre à des prix extrêmement réduits, les articles suivants:

Mousseline de laine, nouveautés, indiennes françaises, soieries pour robes, telles que gros de Naples, taffetas, pékin, satin romain, poult de soie uni et noire, châles et écharpes soie, laine, cachemire, barège, cachemires français, ... cotonnades françaises, couvertes, bas, gants, mitaines et souliers laine pour enfants, cravates, mouchoirs soie, écharpes, couleur noire et moirée, fichu en soie et en laine pour dames.

Articles pour Tailleurs.

Draps à paletot, noirs, couleur, nouveautés, satin laine, noir et couleur, grandes nouveautés, serge, boutons soie et buttes.

Toujours en magasin un assortiment complet de rubans satin, taffetas, uni et façonné, de toute largeur, bretelles, idem en coton de tous numéros, boutons jais, ... doubles et à queue, peignes à cheveux, à retaper et à papillotes, en écaille, buffle et corne, fil à coudre, ... eau de cologne, eau de lavande, crème de Perse, pommades diverses, savons de toutes dimensions et qualités. Aussi fournitures pour modistes. 16 dec

REÇU par les derniers arrivages et à vendre par le soussigné:—150 barriques vin rouge Montferrand, 120 do do St. Emilion, 40 do do St. Estèphe Médoc, 60 do St. Julien Médoc, 22 do do Château Margaux, 15 do do Château Lafitte, 10 do de Château Léoville, 40 do do Bergasse, 20 demi barriques do, 60 tierçons St Emilion, 30 do St. Julien, 18 do Château Margaux, 30 do vin blanc Sauterne, Barsac, Haut Sauterne et Haut Barsac, 20 futailles eau de vie, preuve, 270 caisses vin St. Emilion, St. Estèphe, Médoc, St Julien Médoc, Haut Brion, Château Margaux, Château Lafitte, Sauterne, Barsac, Haut Sauterne et Haut Barsac, en bouteilles et demi bouteilles, 300 caisses Curaçao, guignolet, absinthe, Vermouth de Turin et liqueurs assorties, 250 paniers d'huile de Marseille et superfine, 20 caisses eau de fleur d'oranger, ... huile en boîtes et demi boîtes, 1 do de 50 pâtés truffés, 2 do petits pois au jus, 10 do cerises à l'eau de vie, 150 do olives, cornichons, câpres, anchois, ... assorties et olives farcies, 50 caisses vermicelle et macaroni, ... 30 caisses fruits à l'eau de vie, 15 do contenant chacune 50 pots moutarde française, ... 400 paniers huile Plagnol et 2 jarres amandes douces cassées, 4 barils saucissons de Lyon, 60 paniers Champagne 1re qualité, 100 do bouteilles vides ..., 300 milliers bouchons longs et demi longs. NUMA LACOSTE, 103 rue Royale.

Marchandises de Marseille.

REÇUS par le navire Orazimbo: 60 caisses eau de fleur d'oranger triple, 25 dito eau de Cologne, en rouleaux, 10 dito Curaçao en cruchons, grand modèle, 12 dito Kirschen Wasser, 100 dito liqueurs assorties, 10 dito liqueur au noyau, 10 dito vin de Malaga en demi bouteilles, 10 dito savon de Castille, 30 dito vermicelle, macaroni ..., 50 dito saucisses, 100 dito saisons assorties, 300 paniers huile de Plagnol en grandes et petites bouteilles, première qualité de cette marque ... bouchons pointus pour la bière, ... parfumerie de Grasse, à vendre par LOISON & SILVESTRE, Rue de Chartres, 25. 2 nov

A VENDRE, au débarquement du navire Vaillant, de Bordeaux:
10 ... pipes Eau de vie de Cognac, Pinet Castillon & co 1ère preuve;
... pipes Eau de vie ... J. J Dupuy;
20 ... Eau de vie de Cognac J J Dupuy;
10 ... très vieille;
250 barriques vin rouge, de Montferrand, Queyries, St. Estèphe, Médoc, St. Julien et Château Margaux;
200 ... Vins fins—Château Margaux, Latour, Léoville et St Julien;
75 ... Cerises à l'eau de vie,
Liqueurs fines assorties, 10 do superfines,
Fruits assortis à l'eau de vie,
Absinthe Suisse,
Curaçao de Hollande en cruchons,
Marasquin de Zara, 24 flacons,
Kirsch, 75 paniers Guignolet d'Angers,
Fromages de Hollande,
Fruits au jus, à grands et demi bouteilles,
... en ... transparents,
Sardines, à l'huile, en grandes et demi boîtes,
Petits Pois en demi boîtes.
JOLLY & BRASIER, 10 Conti.

A VENDRE par P. Longis, 116 rue Royale: 50 barriques vin rouge de Bordeaux, ... tierçons vin blanc de Sauterne, 30 barriques ..., 75 caisses ..., 50 do marasquin, 25 ... curaçao, 100 do ... anisette superfine, 25 caisses savon de Castille, 50 do ... de Bordeaux, 50 paniers huile d'olive, ... En débarquement de Bordeaux et de Marseille et offert aux prix les plus modérés. 30 d

LE soussigné offre à vendre les marchandises suivantes, reçues par les derniers arrivages de Bordeaux: ... eau de vie, preuve de Castillon, ... de 50 gallons, ... Montferrand, ... St. Emilion, ... vin rouge Médoc, ... St. Julien, ... dito St. Emilion, 10 dito Montferrand, 10 do Estèphe, 4 dito Pauillac vieux; ... 10 dito vin blanc Sauterne, ... barriques vin rouge Médoc, 20 do St Julien, ... 10 dito Margaux, ... vin blanc Haut Sauterne, ... caisses vin rouge ..., ... liqueurs, ... caisses assorties, ... Château Lafitte, vieux ..., ... à la soie, &c. EDOUARD LABRONDE, 53, rue St. Louis.

VICTOR ROUMAGE offre à vendre les articles qu'il a reçus en consignation, par les navires Caboto ... Vaillant—Edouard et Martelle, de Bordeaux: ... eau de vie, de preuve en demi pipes et quarts de pipe de Castillon et Pinet Castillon; ... Vin rouge ordinaire et fin, Montferrand, St. Estèphe, Pauillac, et Haut Brion; ... vin très supérieur, en caisses de 12 bouteilles, des marques de Latour, Léoville, St Julien et St Estèphe; ... blanc en barriques, et caisses de 12 bouteilles, des premiers crus de Haut Barsac et Haut Sauterne; ... prunes, abricots, poires et pêches à l'eau de vie; ... à l'huile en caisses de 24 demi et 24 grandes boîtes; ... à l'huile et petits pois par caisses de 24 demi boîtes; ... d'Angers par paniers de 6 bouteilles; ... assorties, curaçao, Kirschwasser, marasquin; ... bouchons pointus, pour bouteilles à bierre, d'importations antérieures; ... eau de vie, extra superfine de 1808, par quarts de ... par dame jeanne; ... de pêches de toutes grosseurs en boucaude et ...; ... caisses absynthe de preuve; bouchons surfins et fins ... bouteilles. 57 St Louis.

F. & J. LACOSTE,
No. 105 rue Royale entre St. Louis et Conti.

EN débarquement du Columbus et l'importation antérieure, vins en barriques, demi barriques, caisses, tels que Château Lafitte, Château Margaux, St. Julien Médoc, St. Estèphe Médoc, St. Emilion, Montferrand. Aussi un assortiment complet de liqueurs et fruits à l'eau de vie des meilleures marques, absinthe, anisette de Champion, bonbons, etc. 16 dec

A VENDRE, au débarquement du navire Edouard, venant de Bordeaux:—
... barriques Vin rouge de diverses qualités;
5 do Haut Sauterne 1842, 37 do dito;
... do Haut Barsac, 37 do vin rouge Léoville;
... do Vinaigre blanc;
125 caisses Vin rouge St Julien, Château Margaux, Lafite et Gruau Larose, en bouteilles et 1/2 dito;
100 do contenant chacune 12 bouteilles Vin;
... futailles Cognac de J J Dupuy;
... caisses Liqueurs assorties;
25 do Cerises à l'eau de vie, 50 paniers guignolet;
50 do Fruits à l'eau de vie, 25 do absinthe Suisse;
25 paniers Anisette surfine; 20 caisses curaçao;
2 caisses Maraschino; 2 do truffes en demi boîtes;
3 do Moutarde en pots; 50 boîtes sardines;
50 caisses Fruits au vinaigre; 12 balles bouchons;
10 grosses écritoires en liège;
4 balles Versaceille; 12 caisses prunes sèches;
75 douzaines Chemises en couleurs;
200 caisses de conserves, sardines en boîtes, 1/2 et 1/4 de boîtes, pâtés truffés, petits pois, cèpes, fruits conservés au jus en bouteilles et 1/2 bouteilles, champignons, haricots verts &c.
10 caisses Vin de Sauterne 1822.
CHS. DUFOUR, 11 Conti. 13 nov

TEINTURERIE ET NETTOYAGE EN GENERAL

AVIS—MM. MONDELET & Cie. ont l'honneur d'annoncer au public qu'ils ont ouvert ... rue de Chartres, No. 190, en face de l'hôtel d'Orléans, un établissement de TEINTURE et NETTOYAGE. Les connaissances qu'ils ont acquises dans cet art en travaillant depuis nombre d'années dans les premières maisons de Paris, et après avoir suivi le cours de chimie appliquée à la teinture, ... dernière perfection.

Ils teignent et nettoient toutes sortes d'objets, tels que soieries, mérinos, mousselines, laine, cachemires, crêpes, velours, dentelles, blondes, ... Par de nouveaux procédés, ils blanchissent les robes de mousseline, jaconas, nankin et indienne, ils teignent les gants de peau, toutes sortes de plumes ... 21 mai—9m

EMMAGASINAGE—Les soussignés sont maintenant prêts à recevoir des marchandises dans leurs grands magasins, connus sous le nom de Union, Eagle et Western. Ces magasins sont situés près du débarcadère des steamboats, et très propres à l'emmagasinage du tabac, lard, graisse et toute espèce de produits de l'Ouest.

Nos prix seront tellement réduits que les receveurs de produits y trouveront leur avantage en emmagasinant chez nous.

Toute espèce de marchandises seront reçues sur la Levée aux plus bas prix.

Les marchandises seront marquées et mises à bord sans aucune charge extra. WILLIAM EMERSON & Co., 15 Tchoupitoulas. oct

VINS, &c.—Les soussignés offrent à vendre, les articles suivants, en débarquement du navire Juno, capitaine Decka, de Bordeaux:
100 barriques Vin St Julien; 20 demi pipes dito;
20 do Montferrand et 16 dito Talence;
20 do vieux Léoville, 30 demi do Sauterne;
200 caisses d'une douzaine, Pauillac Médoc;
50 paniers Bouteilles vides de vin;
4 caisses d'une douzaine, Liqueurs douces assorties;
20 do do Cruchons Curaçao;
20 do do Bouteilles Maraschino;
20 do do Bouteilles Fruits à l'eau de vie;
4 do de 36 paniers Anisette fine;
4 damejeannes dragées.
Un assortiment de cartonnages de fantaisie, élégants convenables aux étrennes.
REYNAUD & FALLON, 34 Tchoupitoulas. 14 déc

CORDAGES et Toile à voile—Cordages de Manille, de 1 1/2 à 9 pouces et toile à voile d'Angleterre ..., à vendre par J. W. STANTON & Co, Encoignure Magasins et Lafayette. 5 dec

... D'ENCAN

... rue du Canal ... UN MAGASIN D'ENCAN et de COMMISSION, pour la vente de comestibles et provisions, sous la surveillance de MM. THEO. ROUX et ... MAUBEAU. Des avances libérales seront faites sur les produits qui y seront consignés.

Jours de vente Lundi, Mercredi et Samedi. F. H. PETITPAIN.

Remerciant pour le passé, je dévouerai mon attention aux consignations de Marchandises Sèches ... d'Encan No. 196, rue de Chartres. 6 jan—6

VENTES DE CE JOUR.
PAR J B BLACHE.

IL sera vendu, aujourd'hui lundi 6 du courant, à 10 heures du matin, à son encan, rue Conti, No. 25, Un assortiment de chapeaux et bonnets pour femmes et filettes et une variété de marchandises de saison. 6 jan—1

PAR HEWLETT & CENAS.

IL sera vendu aujourd'hui lundi, 6 du courant, à 4 heures P. M. au No. 68, rue Gravier, au magasin de N C. Hyde, par ordre et sous la direction des gardiens du port, et pour compte de qui il appartiendra, 40 caisses contenant une douzaine chaque, de HARENGS marqués N C. H, endommagés à bord du brick Josephine, capitaine Robinson, dans son passage de Richmond à ce port.

Conditions, comptant. 6 janv

VENTES A L'ENCAN.

Maison de valeur—Vente positive.

PAR ABAT & DOMINGON.

LE samedi 18 courant, il sera vendu, à la Bourse de la Cité, rue St Louis, Un TERRAIN situé dans le carré de la ville, rue Toulouse, Nos 166 et 168 entre Bourgogne et Rempart, ayant 35 pieds de face sur 120 pieds de profondeur, ... logements de domestiques ... magasin, le tout ... deux étages ...

Conditions—Moitié comptant, et le reste à un an. 6 jan

Grande vente de meubles élégants des manufactures de Philadelphie.

PAR BONNEVAL & LABUZAN.

IL sera vendu sans réserve à leur magasin d'encan, rue Poydras No. 60, mardi 7 courant, à 10 heures sans réserve, Un grand et superbe assortiment de MEUBLES, supérieurs et à la mode, faits à Philadelphie et consistant en sofas bourrés en crin et élastiques, de divers formes; grandes armoires en acajou avec tiroirs, étagères et compartiments à porte-manteaux; lits élastiques, ... avec marbre d'Egypte et d'Italie, ... glaces, avec marbres d'Egypte, tables de toilette, ... tables rondes avec ...; sièges élastiques, berceaux, ... chaises françaises en acajou sièges en crin; bois de lit français ... tout genre; coutellerie, plaques, verrerie &c.

Ces articles seront vendus sans réserve et méritent d'attirer l'attention des familles de cette ville et de la campagne. On emballera soigneusement les articles que l'on aurait achetés pour la campagne.

Conditions—COMPTANT. 3 janv

VENTE DE TERRES DE L'ETAT.

LES ventes des terres de l'Etat sont renvoyées à lundi, le 13 de janvier. Les terres qui n'ont pas encore été vendues seront alors offertes en vente ce jour et les jours suivants. 4 jan

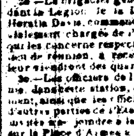

QUARTIERS GENERAUX, 1re DIVISION M. L.

Nlle-Orléans, 27 décembre 1844.

ORDRE No 1.—Le corps des volontaires de la 1re division se réunira mercredi matin 8 janvier prochain, à Nlle-Orléans, en équipement complet, ... pour rendre la célébration de l'anniversaire de la bataille du 8 janvier 1815.

2o—Le brigadier général Charles Cuvellier, commandant la Légion de la Louisiane et le brigadier général Horatio Davis, commandant la première brigade, sont spécialement chargés de l'exécution de cet ordre quant à ce qui les concerne respectivement, et se tiendront prêts à leur lieu de réunion, à recevoir les ordres subséquents qui leur viendront des quartiers généraux de la division.

3o.—Les officiers de l'armée et de la marine des Etats Unis, ... en station, et les corps sous leur commandement, ainsi que les officiers de milice de cette division et d'autres parties de l'Etat qui se trouveraient en ville, sont invités à se joindre à la cérémonie du jour, en se trouvant sur la Place d'Armes à 9 heures et demie du matin.

Par ordre du major général, JOHN L. LEWIS, Commandant la 1re Div. M. L.
CHAS. A LABUZAN, Aide de Camp. 29 dec—9

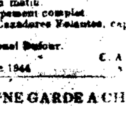

LEGION DE LA LOUISIANE.
REGIMENT D'INFANTERIE.

LE Régiment d'Infanterie prendra les armes mercredi, 8 janvier prochain, et se réunira sur la place d'Armes, à 8 heures précises du matin.

Grande tenue, équipement complet.

La compagnie des Cazadores Volantes, capitaine Blanco, sera de service.

Par ordre du Colonel Dufour.
C. A. NORIN, Adjudant Major. N. Orléans, 30 déc 1844

JEUNE GARDE A CHEVAL.

La Compagnie montera à cheval mercredi prochain à 8 heures et demie du matin, pour célébrer l'anniversaire du 8 janvier, grande tenue d'hiver; réunion, Place du Cirque.

Par ordre du capitaine, JACQUES ..., Maréchal des logis chef. 4 jan

BATAILLON D'ARTILLERIE.

Nlle. Orléans, ce 30 décembre 1844

CELEBRATION DU 8 JANVIER 1815.

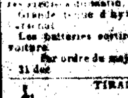

CONFORMEMENT à l'ordre qui émane du quartier général de la division, Le Bataillon d'Artillerie prendra les armes mercredi 8 janvier prochain à 9 1/2 heures précises du matin.

Grande tenue d'hyver, armement complet. Réunion ...

Les batteries sortiront attelées de deux chevaux par voiture.

Par ordre du major. F. BAUTON, adj maj. 31 déc

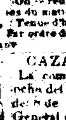

TIRAILLEURS D'ORLEANS.
Ordre No 9.

Conformément à l'ordre émané du colonel commandant le régiment d'infanterie la compagnie prendra les armes mercredi prochain, 8 du courant. On se réunira à la salle d'armes à 8 heures précises du matin.

Tenue d'hiver—Equipement complet.

Par ordre du capitaine. H. TACON, sergt maj. 3 janv

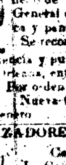

CAZADORES DE ORLEANS.

La compañia tomará las armas el miercoles, ocho del corriente, para celebrar el aniversario del 8 de enero de 1815, por orden del Mayor General de la Lejion de la Luisiana, con casaca y pantalon de paño.

Se recomienda á todos los individuos la mayor asistencia y puntualidad. La reunion es en el café de Orleans, entre Real y Borbon, á las ocho en punto.

Por orden del capitan,
Nueva-Orleans, enero 3 de 1845.
THOMAS BLANCO, sarg. 1o. 3 enero

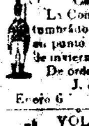

CAZADORES VOLANTES DEL ESTADO.

Celebracion del 8 de Enero 1815.

La Compañia se reunira en el parage acostumbrado el miercoles 8 del corriente, á las siete en punto de la mañana: con figurin uniforme de invierno y armamento completo.

De orden del capitan.
J. R. DE LA PUENTE, Sargto. 1ro. Enero 6

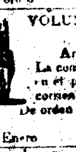

VOLUNTARIOS CATALANES DE LA LUISIANA.

Aniversario del 8 Enero de 1815.

La compañia tomara las armas y se reunirá en el paraje designado, el miercoles 8 del corriente, á las 8 en punto de la mañana.

De orden del comandante accidental
MATEO BORDAS, Sargento primero. 4 Enero

L'Economie est le chemin de la Fortune.

LES VIEUX HABITS SONT MIS A NEUF.

Etablissement de Teinturier—Dégraisseur de Londres.

JOHN J. JACKSON, arrivant de Londres, informe respectueusement les habitants de la Nlle Orléans et des environs, qu'il a loué le magasin No ... rue du Camp, quelques portes avant la rue Poydras, ... pour ... nettoyer, réparer, dégraisser et remettre à neuf

LES HABILLEMENS D'HOMMES.

Par un procédé tout nouveau. Tous les habits qui lui seront remis paraîtront comme neufs ... et l'ouvrage ... à la satisfaction des personnes qui lui confieront leurs habits ... il ne leur sera rien demandé.

La longue expérience du soussigné ... son apprentissage à Londres, et en travaillant pour ... maisons du Corps et pour d'autres ... avec une grande ... écarlate et en d'autres ... Il enlève les taches de compagnies militaires ... Les personnes qui ont des habits tachés ... dont les uniformes ... mettre les talents du soussigné à l'épreuve.

Broderies en or, en argent, épaulettes, ... ternis par le temps, ... leur lustre et leur brillant primitif.

HABILLEMENTS DE DAMES, y compris ceux en soie, en satin ou en velours, teints et remis à neuf, dans les couleurs les plus vives.

Coussins de voitures, rideaux, tapisseries, dessus de table, ... complètement remis à neuf.

... trompés par quelque novice; ... d'une épreuve pour qu'on puisse s'en ...

Le soussigné espère obtenir une part du patronage public.

Tout ouvrage qui lui sera confié sera prêt à être retiré ... dans les 48 heures qui suivront. JOHN J. JACKSON.

BOIS DE CONSTRUCTION
ET BOIS DE PLANCHER EMBOUVETÉ.

CONSTAMMENT en main au moulin de ... DESOUELLY, ... encoignure Carondelet et Vieux Bassin.

MOULIN DANS LA PAROISSE DE ST. TAMMANY.

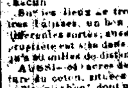

A VENDRE UN MOULIN A VAPEUR et ... arpents de TERRE situés à l'entrée de la rivière Tangipahoa dans le lac Pontchartrain. Le moulin est grand ... pieds de planches par jour ... Les terres sont bien boisées, ... défrichés, qui ont donné ...

Sur les lieux se trouvent une ... maison de maître et d'autres ... avec ...

AUSSI—... arpents de bonnes TERRES propres à la culture du coton, situées dans la paroisse St. Helena, sur ... Tangipahoa, dont une partie est défrichée. Pour les conditions, &c. s'adresser à FROST & Co, No. 10, rue des Magasins, à la Nouvelle Orléans. 26 dec—30

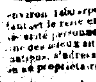

HABITATION SUCRERIE à vendre, à long terme, située sur la rive ... du Bayou Teche, à cinq milles ... de Franklin, paroisse St. Marie, ayant environ 1500 arpents de superficie. ... en cinq paiements égaux ... S'adresser à Alfred Hennen, à la Nlle Orléans ... propriétaire sur les lieux. FREDERIC ADRIEN frère. 31 dec—6 m

CHARONNAGE DE PHILADELPHIE.

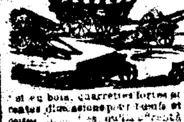

LES soussignés ont actuellement en main et reçoivent constamment de la manufacture de Watson, Chaises à Cheval de Philadelphie, ... assortiment de Charronnage ..., charrettes fortes et légères, ... roues de charrette ... à vendre ... W. ... 11 janv