☞ Aucune dette contractée par l'équipage du brick SOLIDE, ne sera payée par le capitaine, ni par les consignataires.
10 jan—4 WM. PREHN & co.

☞ Le Louis XIV devant partir sous peu, les passagers d'entrepont sont priés d'assurer leur passage à bord avant, que le navire ne soit plein de coton.
13 janv T. OXNARD Jr. 87, rue Bourbon

M. D. FALLER, est invité à s'adresser chez les soussignés pour recevoir 2 caisses de marchandises à lui adressées d'Allemagne.
10 jan BUDDECKE, WOODS & Co. 92, Tchoupitoulas

☞ Le navire LÉODES, de Marseilles, commencera son déchargement demain au Troisième District, au dessous du railroad. Les consignataires sont invités à venir recevoir leurs marchandises sur la levée; toutes celles qui ne seront pas enlevées dans les cinq jours seront envoyées dans les magasins de la Douane.
10 jan T. & S. TOBY & BOGERT, 70 Camp

MAIRIE DE LA NOUVELLE-ORLÉANS.

Le prix de la farine fraîche étant aujourd'hui de $4 37½ (en espèces) par baril, d'après le tarif les boulangers donneront 40 onces de pain pour dix cents, pendant la semaine qui commencera lundi, 15 janvier 1844.

Les pains de seconde qualité, ou de trois pour dix cents, pèseront 25 pour cent en sus, c'est à dire 50 onces. WM. FRERET, Maire.
Nouvelle-Orléans, le 12 janvier 1844.

UNE élection annuelle des directrices de la Société des Orphelines, aura lieu à l'Asyle de la rue Poydras, le 18 janvier, entre midi et 2 heures.
Par ordre du Bureau. CATH. M. PRITCHARD, Secrétaire

AVIS.

L'ECHO des FEUILLETONS,

Journal Littéraire,

PARAISSANT LE 15 DE CHAQUE MOIS.

LE Feuilleton occupe de nos jours une place immense dans la littérature, depuis que les auteurs du plus grand renom y publient leurs œuvres. Le Journal a sans doute une influence que personne ne peut nier; mais le Feuilleton y règne en maître, et souvent on abandonne la politique très sérieuse pour l'esprit et la grâce du feuilleton. Ce journal qui ne fait que commencer sa publication, sous la direction de M. Delorac, directeur à New-York, représentant MM. Felicus et Dufour dans toute l'Amérique, a obtenu un succès très rapide dans cette ville, Boston, Philadelphie, Baltimore, Cincinnati, Pittsburgh et autres villes d'Amérique. L'Echo des Feuilletons, rédigé par les écrivains les plus illustres de la littérature contemporaine: MM. de Balzac, J. Janin, R. Bertrand, M. Aycard, A. Dumas, E. Guinot, E. Sue, Roger, F. Soulié, C. Nodier, G. Sand, etc., etc., est un choix judicieux et sévère; aussi les pères de famille pourront ils sans danger en confier la lecture à leurs enfans, qui, entraînés par les intéressans dialogues, feront sans aucun doute de rapides progrès dans la langue française.

Chaque numéro mensuel est orné d'une délicieuse gravure sur acier, tant ce qu'il est possible de faire de plus fin. Pendant l'été, les jeunes femmes liront avec plaisir ce joli ouvrage sous les arbres de leur parc; en hiver il sera trouvé délicieux dans le boudoir et au coin du feu.

Lorsque les douze numéros de l'année seront reunis, ils formeront un très beau volume d'environ 1200 colonnes, comprenant la matière de 12 volumes in-8o ordinaire. On recevra en conséquence, à la fin de chaque année, avec la dernière livraison, la table des matières et une couverture imprimée.

Les volumes pour les trois premières années sont déjà en vente. On les trouvera chez M De la Place, directeur de l'Etat de la Louisiane, demeurant en la ville de la Nouvelle Orléans, Bureau de l'Abeille, rue de Chartres No. 81.

CONDITIONS DE L'ABONNEMENT:

DEUX PIASTRES ET DEMIE, sans gravures.
TROIS PIASTRES, avec gravures.
On ne s'abonne pas à moins d'un an.

On trouve également au bureau, en vente, la Gallerie des Femmes, de Shakespeare, collection de Portraits—Prix cinq dollars. 12 janv

HOTEL NAPOLEON,

A Pittsburg, Place du Marché.

D. FICKEISEN a l'honneur d'informer Messieurs les voyageurs, qu'il vient d'ouvrir à Pittsburg un Hôtel Français, tenu sur les meilleurs modèles de France. On y trouvera de grands et petits appartements très confortables, à un prix modéré. La table sera toujours composée de mets variés. La maison est située près le marché. 12 janv—6m, lrs

CHANGE sur Paris—Une traite de F. 2,780, à 30 jours de vue, sur Paris, à vendre par
16 janv MERLE, BEYLLE & Co. 45, Vieille Levée

VINS EN CAISSES—300 caisses de 12 bouteilles, vin rouge St Julien avec capsules et étiquettes, ayant droit au drawback. Quelques caisses vins fins d'une qualité supérieure, à vendre par
EUG. ROCHEREAU & co. 182 Royale

LE dray no. 814 est invité à rapporter son reçu pour 4 sacs de café transporté du navire Paris, faute de quoi il sera poursuivi selon la loi.
15 janv GEO. GREEN & BROTH. 82 Gravier

RAISINS muscat en caisses, demi-caisses et quarts de caisse, à vendre par A. GORDON, WYLIE & Co.
1 janv 52, Bienville

CIGARES de la Havane, 26,000 en débarquement du brick Titi, à vendre par
J. M. CABALLERO, 32 Vieille Levée

CIGARES DE LA HAVANE—37,000 en débarquement du brick Empresario, à vendre par
15 jan J. M. CABALLERO, 32 Vieille Levée

SUCRE de la Havane—70 caisses Blanc et Jaune en débarquement du brick Empresario à vendre par
15 jan B. VALLS, 26 Commune

CIGARES de la Havane, 3,800 Cazadores, Paretelas, Vegueras et autres, en débarquement du brig Empresario, à vendre par B. VALLS,
15 jan 26 Commune

PATE et Gelée de Guave et Confitures de la Havane, en débarquement du brick Titi, à vendre par
B. VALLS,
13 Jan 26 Commune

AMANDES Ecossées, Douces et Amères, à vendre par
B. VALLS,
1 jan 26 Commune

CHAPEAUX—40 caisses de différentes descriptions en débarquement du navire Lochinvar, de Boston, à vendre par ISAAC BRIDGE,
15 janv 76, Magasins

FARINE—400 barils en débarquement du steamer Grey Eagle, à vendre par WORSLEY & FOREMAN,
75, Tchoupitoulas

BLANC de baleine—650 caisses en débarquement du navire Astracan, à vendre par Wm. FROST,
28, Vieille Levée

SAVON—100 caisses de Boston, en débarquement du navire Astracan, à vendre par Wm. FROST,
28, Vieille Levée

HABILLEMENS—12 caisses de saison, en débarquement du navire Astracan, à vendre par
Wm. FROST, 28, Vieille Levée

INDIENNES—5 caisses en débarquement du navire Astracan, à vendre par
Wm. FROST, 28 Vieille Levée

HUILE de baleine—24 barriques 1re. qualité, en débarquement du navire Lochinvar, à vendre par
Wm. FROST, 28, Vieille Levée

SAVON de Castille, en débarquement du Locket, à vendre par O. H. MIESEGAES,
24, Vieille Levée

EAU DE VIE—J. J. Dupuy, importation directe, à vendre par O. H. MIESEGAES,
24 Vieille Levée

GENIÈVRE de Hollande, à vendre par
O. H. MIESEGAES, 24 Vieille Levée

CLOUS, à vendre par
O. H. MIESEGAES, 24, Vieille Levée

DAMEJEANNES à vendre par O. H. MIESEGAES,
24, Vieille Levée

TOILE d'emballage d'Allemagne, dimensions assorties à vendre par O. H. MIESEGAES,
24 Vieille Levée

VINS ET LIQUEURS—St. Julien, Bourgogne, Champagne, Caisses d'eau-de-vie, Absynthe, Kirch, Vins du Rhin, Madère, etc. etc. à vendre par
E. JOHNS, 30, Gravier

CAFÉ de la Havane—300 sacs prime et courant, à vendre par
E. JOHNS, 30, Gravier

CIGARES de la Havane—300,000 de différentes descriptions et des meilleures marques, reçus par le Tasco et le Clester, à vendre par
13 janv E. JOHNS, 30, Gravier

CAFÉ de Rio—1,600 sacs supérieur, dernièrement reçu de Rio par le brick Solid, à vendre par
13 janv WM. PREHN & Co. 56 Douane

EAU DE VIE 1ère preuve—Vieille eau de vie en tierçons, marque Godard, d'une qualité supérieure et ayant droit au drawback, à vendre par
13 jan EUG. ROCHEREAU & co, 182 Royale

FLINT LOWELLS—Les soussignés viennent de recevoir un grand assortiment des articles ci-dessus, qu'ils offrent à vendre à bas prix.
13 jan PEET & MORTON, 17, rue de Chartres.

VIN de Ténériffe—20 quarts pipes en débarquement du navire Sharon, et à vendre par
11 jan ROBERTS & HALL, 75, Magasins.

EAU DE VIE—8 demi pipes et 12 quarts, d'imitation, en débarquement du navire Sharon, et à vendre par ROBERTS & HALL, 75, Magasins. 13 jan

VIN et Eau de Vie—15 quarts Madère de Sicile, 5 demi pipes d'eau de vie, imitation française, en débarquement du navire Sharon, et à vendre par
18 jan ROBERTS & HALL, 75 Magasins.

MALAGA SEC—50 barils vin Malaga sec, ayant droit au débenture, en débarquement du navire Lochinvar, à vendre par
13 janv E. & E. DAVIS, 100 rue du Camp

BLANC DE BALEINE—100 caisses blanc de baleine New Bedford, en débarquement du navire Sharon, à vendre par
13 janv E. & E. DAVIS, 100 rue du Camp

TABAC de Kentucky, marque Southgate, à vendre par
13 jan H. M. KINNELL, 34, Poydras

FROMAGE—60 caisses de Goshen, à vendre par
13 jan H. McKINNELL, 34, Poydras.

GRAINE de Tabac de la Havane, récolte de 1843, à vendre par WM. DINN,
13 jan 11, Commune.

GRAISSE—10 barillets graisse, 10 barillets dito, reçus par le Ben Franklin, à vendre par
GEO. & ROB BUCHANAN & Co,
13 jan 82, Tchoupitoulas.

BEURRE de Goshen—15 barillets en débarquement du navire Sharon, à vendre par TUFTS & HOBART,
13 janv 29, Gravier

CLOUS—200 barillets en débarquement du navire Astracan, à vendre par TUFTS & HOBART,
13 janv. 29, Gravier

CITRONS—600 caisses, en débarquement de la barque espagnole Carmen, de Malaga, en parfait état, à vendre par T. OXNARD, Jr.,
12 jan 87 rue Bourbon.

BOTTES, souliers et brodequins—1500 caisses comprenant un assortiment de marchandises sèches de saison à vendre par R. G. HOBBS,
12 janv 12, Douane

BRODEQUINS—Par les navires Alabama et Dalmatia nous recevons un grand assortiment de chaussures que nous offrons à vendre à bas prix. FROST & Co.
13 janv 10, Magasins

CHAPEAUX à la mode—10 caisses en débarquement du navire Huntsville à vendre par FROST & Co.
13 janv 17, Douane

BEURRE de Goshen—25 frequins d'excellente qualité en débarquement du navire Alabama, et à vendre par
13 janv ROBERTS & HALL, 75, Magasins

EPICES—45 boites moutarde fine et superfine, 25 do poivre moulu, en papiers &c. en débarquement du navire Balmatia, à vendre par ROBERTS & HALL,
13 janv 75, Magasins

AVOINE—142 sacs en débarquement du steamer Victoria, 3 6 do en débarquement d'un chaland, à vendre par PRICE & FROST,
20 dec 20, Poydras

RIZ—150 barriques, à vendre par
NORCROSS & FOSDICK, 40, Gravier

CLOUS—800 barillets assortis de Boston, à vendre par
20 dec NORCROSS & FOSDICK, 40, Gravier

ESPRIT de thérébentine—50 barils à vendre par
20 dec NORCROSS & FOSDICK, 40, Gravier

SUCRE de la Havane—40 caisses blanc, à vendre par
20 dec NORCROSS & FOSDICK, 40, Gravier

MAIS blanc—180 sacs en débarquement, à vendre par
L. V. HUBBARD & Co.
20 dec 95, Tchoupitoulas.

CIGARES—51,000 en débarquement de la goëlette Fornes de Sisal, à vendre par
20 dec E. TROISGROS, 26 Vieille Levée

SUCRE—100 caisses jaune en débarquement de la goëlette Fornes de Sisal, à vendre par
20 dec E. TROISGROS, 26 Vieille Levée

BALANCES patentées de Stevens, pesant de 600 à 3000 livres, convenables surtout pour les pesures de tabac, à vendre par
ISAAC BRIDGE, 76 Magasins.

BROUETTES—Une facture de brouettes à bobus, à coulisses, à découvert, aussi brouettes en cuir fines et communes, à vendre à bas prix par LINDLEY & RUSSELL,
93, Tchoupitoulas.

CIGARES de la Havane—12,000, en débarquement du brick Tasco, à vendre par B. VALLS,
4 jan 26, Commune.

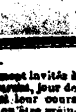

200 DE RÉCOMPENSE.

PARTI marron de chez le soussigné, le 6 du courant, le nègre nommé PHILIP, âgé d'environ 20 ans, taille de 5 pieds 6 1/4 à 5 pieds 8 1/2 pouces, bien constitué, teint clair, ayant une cicatrice à la lèvre supérieure, et le dessus de la tête chauve. Je donnerai la récompense ci-dessus à quiconque arrêtera ledit Philip et le logera dans une des geoles de cet Etat. Les capitaines de navires et de steamboats sont prévenus de ne pas donner à travailler à cet esclave.
12 jan—10 U. BOULIGNY, Jr.

GRAINE DE COTON
Du Mexique et Petit Gulf, à vendre par
12 jan WM. DINN, 11, Commune.

A VENDRE par le soussigné, au débarquement du navire Bangor, venant du Havre, 4 futailles fromage de Gruyère.
12 jan CHS. DUFOUR, 11, rue Conti.

BOUTEILLES vides de Bordeaux—10,000 bouteilles en paniers de 100, à vendre par
13 jan EDOUARD LARRONDE, 85, St. Louis

VINAIGRE de vin blanc—100 barils vinaigre 1ère. qualité, à vendre par
13 jan EDOUARD LARRONDE, 85, St. Louis.

MACARONI et Vermicelle—100 boites récemment reçues, à vendre par
12 jan EDOUARD LARRONDE, 85, St. Louis.

VINS Blancs—40 barils vin blanc de Graves et Ste. Croix Dumont, 16 dito dito vieux Sauterne 1838, à vendre par EDOUARD LARRONDE, 85, St. Louis. 12 jan

AMANDES cassées, douces et amères, en caisses, à vendre par B. VALLS,
12 janv 26, rue de la Commune

SUCRE de la Havane, jaune et terré à vendre par
12 janv B. VALLS, 26, rue de la Commune

CIGARES de toutes les qualités, de la Havane, à vendre par B. VALLS,
12 janv 26, rue de la Commune

CITRONS—150 caisses en parfait ordre, à vendre par
12 janv B. VALLS, 26, Commune

BŒUF SEC—5 barils nouveaux, à vendre par
12 jan H. McKINNELL & co, 34 Poydras

WHISKEY—100 barils rectifié, à vendre par
12 jan H. McKINNELL & co, 34 Poydras

AMIDON—40 caisses de Cincinnati, à vendre par
HARTWELL, KIDDER & CARMAN,
12 janv 44, Poydras

CHANDELLES moulées—30 caisses à vendre par
HARTWELL, KIDDER & CARMAN,
12 janv 44 Poydras

BEURRE—80 barillets de 40 livres prime de l'Ouest, à vendre par HARTWELL, KIDDER & CARMAN.
12 janv 44, Poydras

SUCRES sur habitation à 12, 16, 40 et 42 milles au-dessous de cette ville, à vendre par
12 janv REYNAUD & FALLON, 34, Tchoupitoulas

SAVON et chandelles de différentes descriptions, à vendre par ISAAC BRIDGE,
12 janv 76, Magasins

CHOCOLAT doux—10 caisses de 10 boites chaque, d'Espagne, à vendre par ISAAC BRIDGE,
12 janv 76, Magasins

HUILE de baleine—10 barils blanche raffinée, à vendre par ISAAC BRIDGE,
12 janv 76 Magasins

PARAPLUIES—16 caisses soie et guinghams, dimensions assorties, une dito 40 pouces, à vendre par
12 janv ISAAC BRIDGE, 76 Magasins

HUILE de Graine de Lin—4 barils dernièrement reçus et à vendre par LINDLEY & RUSSELL,
12 jan 93 Tchoupitoulas.

HUILE de Baleine—9 barriques d'hiver, à vendre par
LINDLEY & RUSSELL,
12 jan 93 Tchoupitoulas.

LANGUES de Porc—9 1/2 barils, à vendre par
LINDLEY & RUSSELL,
12 jan 93 Tchoupitoulas.

SAVON—160 caisses brun et jaune de Philadelphie, à vendre par LINDLEY & RUSSELL,
12 jan 93 Tchoupitoulas

BŒUF—62 barils mess et prime, 22 1/2 dito, à l'inspection à vendre par LINDLEY & RUSSELL,
12 jan 93 Tchoupitoulas

RAISINS—150 caisses Malaga M. R. et 510 tambours figues de Smyrne, à vendre par
12 jan LINDLEY & RUSSELL, 93 Tchoupitoulas.

HUILE et Blanc de Baleine—7,800 gallons huile, et 500 caisses blanc de baleine, à vendre par
LINDLEY & RUSSELL,
12 jan 93, Tchoupitoulas.

SEL d'Epsom—100 de couperose, 20 do. saleratus, 300 onces quinine de France, à vendre par
LINDLEY & RUSSELL,
12 jan 93 Tchoupitoulas.

PLANTS d'Asperges—20,000 de deux ans, à vendre par
12 jan WM. DINN, 11, Commune.

CAFÉ de la Havane, en magasin à vendre par
REYNAUD & FALLON,
34, rue Tchoupitoulas.

SUCRE jaune de la Havane en caisses, à vendre par
REYNAUD & FALLON,
12 janv 34, Tchoupitoulas.

TABAC en feuilles de la Havane Vuelta de Abajo à vendre par REYNAUD & FALLON,
12 janv 34, Tchoupitoulas.

CIGARES—Un grand assortiment de différentes marques, à vendre par REYNAUD & FALLON,
12 jan 34, Tchoupitoulas.

CACAO—Quelques sacs de Laguayra et Caracas, à vendre par REYNAUD & FALLON,
12 jan 34, Tchoupitoulas.

CUIRS pour semelle et peaux de veau, importés de France, à vendre par REYNAUD & FALLON,
12 jan 34, Tchoupitoulas.

IMPORTATIONS de France, par la Ville de Bordeaux—Vin rouge en barriques et en caisses, Champagne véritable, Liqueurs, Huile en paniers, Macaroni et Vermicelle, Moutarde et Pois verts, à vendre par
REYNAUD & FALLON,
12 jan 34, Tchoupitoulas.

CAFÉ de Rio—La cargaison de la goëlette Eliza, venue directement de Rio Janeiro, en doubles sacs, à vendre par J. W. STANTON & Co,
12 jan Encoig. Magasins et Lafayette

SAVON et Amidon—300 caisses, à vendre par
J. W. STANTON & co,
12 jan Encoignure Magasins et Lafayette

FROMAGES forme ananas—20 caisses de Goshen, à vendre par J. W. STANTON & Co,
12 jan Encoignure Magasins et Lafayette

HUILE de blanc de baleine, à vendre par
J. W. STANTON & Co,
12 jan Encoignure Magasins et Lafayette

THÉ—200 caisses, à vendre par
J. W. STANTON & Co,
12 jan Encoignure Magasins et Lafayette

SALAISONS—200 caisses, à vendre par
J. W. STANTON & co,
12 jan Encoignure Magasins et Lafayette.

BŒUF—300 barils mess prime et fl., à vendre par
BUDDECKE, WOOD & Co.
12 janv 92 Tchoupitoulas

PORC—20 barils mess prime et X à vendre par
BUDDECKE, WOOD & Co.
12 janv 92 Tchoupitoulas

PLATS COTES—50 barriques qualité supérieure, à vendre par BUDDECKE, WOOD & Co.
12 janv 92 Tchoupitoulas

JAMBONS—15 barriques, 10 tierçons et 15 barils, à vendre par BUDDECKE, WOOD & Co.
12 janv 92 Tchoupitoulas

BEURRE—20 barillets de l'Ouest, en débarquement et à vendre par BUDDECKE, WOODS & Co.
9 janv 92 Tchoupitoulas

HARENGS—100 petits barillets en débarquement des navires Westphalie et Brienne, à vendre par
BUDDECKE, WOODS & Co.
8 janv 92 Tchoupitoulas

CIGARES—20,000 cigares mêlés, à vendre par
BUDDECKE, WOODS & Co.
9 janv 92 Tchoupitoulas

TOILE A VOILE—40 rouleaux à vendre par
BUDDECKE, WOODS & Co.
9 janv 92 Tchoupitoulas

MANTAS convenables pour le marché mexicain, à vendre en petites balles, par
8 janv PEET & MORTON. 17 Chartres

TABAC—80 quarts de caisses vieux tabac en feuille de Carle "de la fabrica de Harper," dernièrement reçus, à vendre par DITTRICH & Co. 141 Magasins

PAPIER sur Paris—Un billet de 1000 francs à trente jours de vue, à vendre par MERLE, BEYLLE & Co
8 janv 45, Vieille Levée

PEUX de chevreuil—30 douzaines de peaux de chevreuil indien, préparées, à vendre par
MERLE, BEYLLE & Co.
8 janv 45, Vieille Levée

SUCRE sur habitation à 12, 15, 40 et 42 milles au-dessus de la ville, à vendre par
REYNAUD & FALLON,
6 jan 34, Tchoupitoulas.

AMIDON—250 caisses première qualité, à vendre en gros et en détail par
6 janv JARVIS & ANDREWS, 20, Commune

HUILE d'hiver et d'automne, en barriques, barils et gallons—3000 gallons à vendre à très bas prix en gros et en détail par JARVIS & ANDREWS,
6 janv 20, Commune

MEDICAMENS frais de toutes descriptions, à vendre par JARVIS & ANDREWS,
6 janv 20, Commune

BOTTES, souliers et brodequins—1500 caisses formant un bel assortiment, à vendre en magasin par
6 janv R. G. HOBBS, 12, Douane

SUCRE—20 caisses blanc, en débarquement de la goëlette Chester de la Havane, à vendre par
6 janv E. TROISGROS, 26, Vieille Levée

GRAISSE—24 barillets en débarquement du steamboat Julia Chouteau, à vendre par
GEO. & ROB. BUCHANAN & Co.,
6 janv 82 Tchoupitoulas.

FARINE—900 barils farine superfine, à vendre par
HARTWELL, KIDDER & CARMAN,
6 janv 44 Poydras.

MAIS—217 sacs actuellement en débarquement.—1000 barils Farine superfine, au quai Bozant.—40 barils Haricots blancs, à vendre par
6 janv DITTRICH & Co., 141, Magasins.

PLOMB—93 barillets, de chasse, 6 do. en barres, en débarquement du steamboat Julia Chouteau, à vendre par
6 janv MERLE, BEYLLE & Co. 45 Vieille Levée

MAISONS A LOUER.

Une Maison à 3 étages ayant magasin, située rue St. Louis, entre Royale et Bourbon.

Une Maison à l'encoignure Grands Hommes et Magnolia.

Deux Maisons sises rue des Français.
Une Maison sise rue St. Louis, près Claiborne.
Une Maison sise rue Claiborne, près St. Louis.
Une Maison sise rue Ste. Anne, près Claiborne.
Une Maison sise rue Claiborne, près Ste. Anne.
Pour les conditions qui seront des plus avantageuses, s'adresser à CORDEVIOLLE & LACROIX,
Rue de Chartres, No. 123, entre les rues St. Louis et Conti. 4 jan

GEORGE HARRISON & Co., 67, rue Tchoupitoulas offrent à vendre les marchandises suivantes, en magasin et en débarquement des navires Hilah, Panthea, Ocmulgee et Louisville:

225	frequins	Beurre de Goshen, Strictly prime,	
275	caisses	Fromage	do do,
75	barils	Eau de vie de N. York, de fre et de preuve,	
25	do	Genièvre,	do
40	quarts de barriques	Vin de Porte,	
10	do	do	Teneriffe,
10	do	do	Porto,
10	do	do	Madère,
100	barils	Ale,	
32	do	Eau de vie de pêche, très vieille,	
100	paniers	Huile d'olive, marque Possel,	
60	caisses	Thé Pouchong,	
10000	Cigares Principes,		
54	caisses	Tabac Virginie et Kentucky,	
1	poinçon	Rum St. Croix pure, excellent,	
1	do	Whiskey de la distillerie de Cork, 5me. preuve.	

30 dec—1m

A VENDRE à bas prix pour clore diverses factures, Dix pipes et quarts de pipes de vin de Madère, Soixante caisses vin de Bourgogne, Chambertin en bouteilles et demi bouteilles.

Quarante caisses vin Gruau Larose, les bouteilles bouchées en verre, quarante dito Lafite, dito dito, quatre-vingts dito St. Julien dito dito. CHS. DUFOUR
20 nov 11, rue Conti

REÇU par le navire Vera, du Havre, un joli assortiment de modes de nouveauté nouvelle, très forte; Mouchoirs Madras, nouveaux dessins; Casimir noir satin; Chaussons en laine pour enfants; Chemises en laine très belle pour hommes; Parapluies en soie 30, 32 et 34 pouces; Ombrelles moirées (dito anglaise); dito dite Douairière; Mouchoirs batiste fond chaussé, grande nouveauté; dito dito brodés à rivière et à plis riche; dito dito ourlet et unis dans tous les prix; dito dito vignette en couleur et blanc pour enfants; Bretelles russes en gomme élastique; dito en coton double branche; Gants fil égyptiens; dito en chevreau, chamois; dito castor et peau de daim très supérieur, et une grande quantité d'autres articles reçus antérieurement, à vendre à très bas prix par H. DE GOER & RIFFLARD.
27 déc 38 Chartres

AMANDES écossées douces et amères, en caisses de 25 et 27 livres, à vendre par B. VALLS,
4 jan 26 Commune.

PLOMB de chasse—37 barillets en débarquement du steamer Mary Tompkins, à vendre par
MERLE, BEYLLE & Co.
30 dec 45, Vieille Levée.

EN débarquement du navire Chateaubriand, venant de Bordeaux et à vendre par le soussigné:
40 barriques vin rouge Haut Brion, 10 caisses anisette double de 36 paniers chaque. AUGT. MOLIER,
29 dec 90, St. Louis

MAIS—400 sacs en débarquement, à vendre par
L. V. HUBBARD & Co.
21 dec 95 Tchoupitoulas.

COLLEGE JEFFERSON.

LES parents ou correspondants sont instamment invités à renvoyer les élèves au collège le 15 courant, jour de la clôture des vacances, les études reprenant leur cours positivement le 16. Tout retard ne pourrait qu'être préjudiciable aux élèves. 10 jan—6

MADAME DESRAYAUX désirant détromper plusieurs familles, induites en erreur sur l'élévation de ses prix, joint à l'annonce ci-dessous les conditions de sa maison d'éducation.

INSTITUTION DE Mme. DESRAYAUX.

(Ancienne maison de Mme Leiris.)

PENSIONNAT EXTERNAT.

Rue des Remparts, encoignure Bienville.

L'INSTRUCTION générale, en Anglais et en Français, comprend toutes les branches d'études qui doivent concourir à une éducation complète.

L'histoire et la littérature, le calcul et les élémens des sciences exactes sont présentés de manière à développer par degrés le jugement, l'imagination et le goût. Parmi les arts d'agrément, la musique tient toujours le premier rang; et dans cette étude, comme dans toute autre, l'enseignement des professeurs est secondé par la régularité obligée du travail des élèves. Une dame, d'un talent éprouvé, est récemment arrivée de Paris, pour compléter le personnel de l'enseignement musical. Les examens de musique auront lieu, comme les années précédentes, de novembre en avril, le 1er samedi de chaque mois (six heures P. M.) Vers la fin de mai, examen général et distribution de prix.

Une instruction religieuse permanente a lieu, deux fois par semaine, dans l'établissement.

Pensionnaires.

Instruction Générale en Français et en Anglais,	$25 par mois.
Musique,	12 dito
Danse,	6 dito
Blanchissage,	5 dito
Lit complet,	15 pour l'année.

Externes.

Instruction Générale en Français et en Anglais,	$11 par mois.
Enfans au-dessous de sept ans,	6 dito
demi-pensionnaires,	16 dito

☞ M. A. Desrayaux donne en ville, le matin avant neuf heures et le soir après quatre heures, des leçons de FRANÇAIS, LATIN, HISTOIRE, LITTÉRATURE, ÉLÉMENS DE MATHÉMATIQUES, PHYSIQUE et ASTRONOMIE s'adresser à l'institution. 10 jan—30

MME. DESRAYAUX demande, pour une classe élémentaire dans son institution, une dame française, parlant aussi anglais. 16 janv—2

M. LOUIS SIRET, ancien censeur des études au collège JEFFERSON, est revenu de France à la Nouvelle Orléans, où il se propose de donner des leçons particulières. Il a l'honneur d'offrir ses services aux familles. S'adresser Passage de la Bourse, entre Bienville et Conti, près l'encoignure Conti.
11 nov—3m L. SIRET

L'ECHO DES FEUILLETONS

Journal Littéraire,

ILLUSTRÉ PAR LES PREMIERS ARTISTES DE PARIS ET DE LONDRES,

OU RECUEIL DE

NOUVELLES, LÉGENDES, ANECDOTES, ÉPISODES, &c., composés par

A. DUMAS, E. SUE, F. SOULIÉ, J. JANIN, G. SAND &c

Reproduisant les principaux Feuilletons

Publiés dans tous les journaux de France.

LA beauté des gravures le rend digne du patronage des Dames et de tous les hommes de goût. Ce journal paraît le 15 de chaque mois, par Nos. de 100 colonnes, renfermant par an la matière de 12 volumes. Les trois premières années forment chacune un magnifique volume in-8o, enrichi de douze gravures.

Le volume broché, TROIS PIASTRES, relié, QUATRE. Bureau rue Ste. Anne, 40, en face la maison de Cour
5 déc—1m12

MAIRIE DE LA NOUVELLE-ORLEANS.

CONSEIL DE LA MUNICIPALITÉ No. TROIS.
Séance du 6 Janvier 1844.

RESOLU que le Maire est et demeure autorisé à faire annoncer dans la gazette officielle de cette municipalité, que l'adjudication de la ferme de la Halle du Port pour l'année 1844, payable en bons de cette municipalité, aura lieu en son office, jeudi 18 du courant, à midi.

Résolu de plus que l'adjudicataire ou fermier devra, dans les dix jours qui suivront l'adjudication, fournir, à la satisfaction du maire, des billets payables à 1, 2, 3, 4, 5, 6, 7, 8, 9, 10, 11 et 12 mois de date, portant l'endossement d'une ou plusieurs personnes, et en cas de non paiement d'aucun desdits billets, le maire devra faire saisir la ferme ou l'adjudication de cette halle, et la faire vendre aux frais et risques du fermier ou adjudicataire et de ses endosseurs.

Résolu de plus que le fermier ou l'adjudicataire sera tenu de recevoir des bouchers et autres vendant à ladite halle, en paiement, des billets de cette municipalité, pris au pair, et il devra particulièrement se conformer à toutes les ordonnances existantes pour la gouverne de ladite halle.

Résolu de plus, que toutes résolutions à ce contraire sont et demeurent rappelées.

(Signé) A. VIAVANT, recorder.
Approuvé le 10 janvier 1844.
(Signé) WM. FRERET, Maire.

Conformément à l'ordonnance précédente, je procéderai, à mon bureau, jeudi 18 janvier 1844, à midi, à l'adjudication de la Ferme de la Halle du Port dans la troisième municipalité, pour l'année 1844.
Nouvelle-Orléans, 10 janvier 1844.
11 janv—7 WM. FRERET, maire.

ASSURANCE CONTRE L'INCENDIE.
Compagnie d'Assurance Hartford, de Hartford.

LES soussignés ayant été nommés agens de cette compagnie sont prêts à assurer contre toutes pertes ou dommages causés par le feu, sur bâtisses et marchandises, pour un montant n'excédant pas $10,000, en tout ou un risque. TUFTS & HOBART,
30 dec 29, Gravier

JAMBONS—10 barils nouveaux, à vendre par
10 jan H. McKINNELL & co. 34 Poydras

MELASSE—30,000 gallons à vendre sur habitation, à Weeks Island, Attakapas.
6,000 gallons, à vendre par à la côte, par
10 jan FOLLAIN & BELLOCQ, 25, St. Louis.

BOTTES, souliers et brodequins—107 caisses reçues par les navires Gen. Harrison et Huntsville, à vendre par
16 jan R. G. HOBBS, 12, Douane

ETOFFES de Hamilton—20 balles en débarquement du navire Danmark, à vendre par
10 jan Wm. FROST & Co. 28, Vieille Levée

NATTES de Canton—185 rouleaux, blanches et bariolées, 4/4, 5/4, 6/4 et 6/4, en débarquement du navire Gen. Harrison, à vendre par
10 jan Wm. FROST & Co. 28, Vieille Levée.

SIROP de batterie—5 barils à vendre par
10 janv FOLLAIN & BELLOCQ, 25, St. Louis

PACANES—Quelques barils, à vendre par
10 janv FOLLAIN & BELLOCQ, 25, St. Louis

PÈVES—Quelques barils, à vendre par
10 janv FOLLAIN & BELLOCQ, 25, St. Louis

COTONNADE des Attakapas—100 aunes à vendre par
10 janv FOLLAIN & BELLOCQ, 25, St. Louis

DERNIÈREMENT reçus et à vendre par les soussignés, 152 cuirs, 4 balles joujou. S'adresser à
CAPDEVIELLE & CUCULLU,
10 janv 74, Vieille Levée

HUILE ET BLANC DE BALEINE—100 caisses blanc de baleine, 6 barriques huile première qualité, 10 barils sel d'Epsom, 35 paquets étoupes, actuellement en débarquement, à vendre par
22 dec LEVI H. GALE, 41 Commune

TRAITES sur Louisville, à vendre par
10 janv WORSLEY & FOREMAN, 75 Tchoupitoulas

CAFÉ de la Havane—700 sacs prime vert, en débarquement, à vendre par
L. CANTIN, 42 Gravier.

AMANDES écossées—25 caisses, amères, nouvelle récolte, à vendre par
L. CANTIN, 42 Gravier

LINGERIE—Une caisse brodées assorties, reçues directement d'une manufacture de France, à vendre par
6 janv LOISON & SILVESTRE, 36 Chartres

CITRONS—150 caisses en débarquement et à vendre par
6 janv B. VALLS, 26, Commune

FRUITS à l'eau de vie, à vendre par
6 jan O. H. MIESEGAES, 24 Vieille Levée

PRUNEAUX à vendre par
6 jan O. H. MIESEGAES, 24 Vieille Levée

HUILE d'olive de Marseille en grandes bouteilles, 1200 paniers en bouteilles et demi bouteilles, de la marque Piaguel et Possel, à vendre par AUG. MOLIER,
6 janv 90, St. Louis

SARDINES à l'huile—100 boites en débarquement du navire Bangor, du Havre, à vendre par
5 janv AUG. MOLIER, 90, St. Louis

FARINE—300 barils pour famille, des moulins de St Louis à vendre par GEO. & ROB. BUCHANAN & Co.
5 janv 82, Tchoupitoulas.

FROMAGE en caisses et en barriques, à vendre pour clore des consignations par
GEO. & ROB. BUCHANAN & Co.
5 janv 82, Tchoupitoulas

VIN de Marseille, 600 paniers huile, 200 sacs bouchons, 20 barriques soufre, cargaison du navire Augusta de Marseilles, à vendre par GEO. GREEN BRO.
4 janv 82, Gravier

CERISES à l'eau de Vie—100 caisses cerises à l'eau de vie, à vendre par LOISON & SILVESTRE,
5 janv 36, Chartres.

VINS en caisse—100 caisses vin rouge St. Julien et St. Emilien, à vendre par LOISON & SILVESTRE,
5 janv 36, Chartres

FROMAGES de Gruyère—14 fromages, à vendre par
LOISON & SILVESTRE,
5 janv 36, Chartres.

MAIS—464 sacs en bon ordre, et un lot de patates irlandaises, à vendre par
6 dec DITTRICH & Co. 141, Magasins.

FARINE—396 barils marques de choix, en débarquement du Grace Darling, à vendre par
21 dec GEO. & ROB. BUCHANAN, 82, Tchoupitoulas

PAR L'OCEANUS—80 caisses Bottes, Souliers et Brodequins, à vendre par
21 dec FROST & Co., 10 Magasins

CHAPEAUX—300 caisses différentes descriptions, à vendre à bas prix par
21 dec FROST & Co, 10 Magasins

CAFÉ—70 sacs de la Havane, nouvelle récolte, à vendre par
27 dec L. CANTIN, 42 Gravier

BOTTES, Souliers et Brodequins—65 caisses en débarquement de la barque Ellen, à vendre par
27 dec R. G. HOBBS, 12 Douane

VERRES à vitres—422 caisses 8 X 10, 10 X 12, 12 X 16, 12 X 20, 12 X 18 à vendre à bas prix pour clore par
20 dec PRICE & FROST, 20 Poydras,

PEAUX de bœufs—300 peaux de bœufs à vendre par
FOLLAIN & BELLOCQ, 25, rue St. Louis

SALERATUS—50 demi et quarts barils saleratus, reçus et à vendre par
21 dec TUFTS & HOBBART, 29, Gravier.

EPICES—50 caisses épices moulues, consistant en cloux de girofles, canelle, piment et gingembre, en débarquement du Louisville, à vendre par
21 dec TUFTS & HOBBARD, 29, Gravier.

DEUX billets du Trésor des Etats Unis de $1000 chaque à vendre par WORSLEY & FORMAN,
23 dec 75 Tchoupitoulas

VIEILLE Eau-de-Vie de Cognac—Vieille eau-de-vie de Cognac de "Castillon" 1816, très supérieure, en magasin et à vendre par J. ALBERT,
19 dec 22, rue St. Louis

MOULINS A COTON DE L'AIGLE—Les soussignés, agents de cette manufacture, offrent à vendre au plus bas prix, et à des termes raisonnables, d'excellents moulins.
21 dec TUFTS & HOBBART, 29, Gravier

HUILE ET BLANC DE BALEINE—500 gallons huile et 115 caisses blanc de baleine, en débarquement des navires Rubicon et Niobe, à vendre par
19 dec TUFTS & HOBART, 29 Gravier.

SUCRE raffiné de Boston—140 barils en débarquement et en magasin, à vendre par
NORCROSS & FOSDICK, 40 Gravier

BLANC de baleine—300 caisses à vendre par
NORCROSS & FOSDICK,
20 dec 40 Gravier.

HUILE de Baleine blanchie et non blanchie, en magasin, à vendre par LINDLEY & RUSSELL,
20 dec 93, Tchoupitoulas.

HUILE D'OLIVES en grandes bouteilles—1500 paniers de la marque Piaguel et Possel, en bouteilles et demi-bouteilles, à vendre par
AUG. MOLIER, 90 St. Louis
6 dec—6

SARDINES à l'huile—8,000 boites en boites et demi-boites, à vendre par
6 dec—6 AUG. MOLIER, 90 St. Louis

LANGUES fumées de bœuf et de buffalo—40 douzaines à vendre par LOREILHE & Co.
13 dec encoignure Royale et Douane

BISCUITS de soda au beurre, à vendre par
LOREILHE & Co.
13 dec encoignure Royale et Douane

PORC—200 barils prime par le steamer Talma, à vendre par WORSLEY & FORMAN,
6 dec 75, Tchoupitoulas.

JARVIS & ANDREWS, 20 Commune, offrent à vendre actuellement, en débarquement et en magasin: Un grand assortiment de médicaments, teintures, peintures à l'huile, à vendre à bas prix pour du comptant ou de bons billets de la ville. 20 dec

INDIGO, garance, blanc de plomb, couperose, alun, peintures à l'huile, saleratus, soufre, verres à vitres, bocaux pour pharmaciens, huile de tanneurs, huile de baleine, amidon. Aussi: rhubarbe, poudre de sedlitz, sel d'Epsom, ainsi qu'un assortiment complet de médicaments, peintures à l'huile, à vendre à bas prix pour du comptant par JARVIS & ANDREWS,
15 dec 2, Canal Row

CHAUDIÈRES A SUCRE—Le soussigné vient de recevoir un grand assortiment complet des célèbres Chaudières de Stewart et Dick, par le steamer John Marshall.
J. U. LAVILLEBEUVRE,
15 dec 149, Commune.

☞ D. & A. SOULIE ont transporté leur Bureau au No. 46 rue Conti, au premier.
A LOUER: le magasin en bas. 8 janv—3

JAMBONS de Westphalie, à vendre par
3 janv SCHMIDT & Co. 88 Bienville

CAFÉ Laguayra, nouvelle récolte, en débarquement du brick Michigan, à vendre par
3 janv SCHMIDT & Co., 88 Bienville

GENIÈVRE de Hollande, marques steamboat Orange et Stag, à vendre par
3 janv SCHMIDT & Co., 88 Bienville

SUCRE BLANC DE LA HAVANE, à vendre par
3 janv J. M. CABALERO, 32, Vieille Levée

CONFITURES de la Havane, à vendre en magasin par
3 janv J. M. CABALLERO, 32, Vieille Levée

CAFÉ vert de la Havane, en magasin, à vendre par
3 janv J. M. CABALLERO, 32, Vieille Levée

PRUNES de qualité supérieure—20 caisses de 12 grands paubans chaque, à vendre par
1 janv EDOUARD LARRONDE, 85 St. Louis

ANISETTE commune, fine, et surfine, à vendre par
1 janv B. VALLS, 26 rue de la Commune.

BACON—40 boucauts plats-cotés, à vendre par
BUDDECKE, WOODS & Co.
1 janv 92 Tchoupitoulas

CAFÉ—100 sacs Rio, et 50 dito St. Domingue, à vendre par BUDDECKE, WOODS & Co,
1 janv 92, Tchoupitoulas

JAMBONS—10 tierçons au sucre, et 20 barils enveloppés à vendre par BUDDECKE, WOODS & Co.
1 janv 92, Tchoupitoulas

ORGE—20 barils d'Allemagne à vendre par
BUDDECKE, WOODS & Co.
1 janv 92, Tchoupitoulas

SUCRE CANDI—20 caisses blanc à vendre par
BUDDECKE, WOODS & Co.
1 janv 92, Tchoupitoulas

CHANGE sur France—Une traite à vue de 1000 francs sur Bordeaux directement, à vendre par
MERLE, BEYLLE & Co.
1 janv 45, Vieille Levée

CHANDELLES moulées—60 caisses à vendre par
WORSLEY & FOREMAN,
29 dec 75, Tchoupitoulas

PORC prime, mess et avarié, à vendre par
WORSLEY & FOREMAN,
29 dec 75, Tchoupitoulas

SUCRES BLANCS, JAUNES ET BRUNS, à vendre par F. LAMPRE,
29 dec 38 Vieille Levée

CAFÉ de la Havane—237 sacs en débarquement du navire à vapeur Alabama, à vendre par
29 dec F. LAMPRE, 38, Vieille Levée

40 CAISSES sucre blanc de la Havane, 30 dito de sucre jaune de la Havane; 20 de sucre brun de Havane; 50 balles de tabac en feuille de la Havane, Vuelta de Abajo, prem ère qualité; 60 balles de tabac en feuille de Cuba, première qualité, 15 barils d'amidon de la Havane, bonne qualité, en magasin et à vendre par
29 dec F. LAMPRE, 38 Vieille Levée

OUTILS de charpentiers, consistant principalement en scies et égoines de Spears, scieraux de Russels et de Butchers, fer pour outils, tarrières, clefs de sete, outils, vilbrequins, règles, equerres en acier, gouges, marteaux, casse-têtes, haches, herminettes, limes, rappes, mesures, en magasin et à vendre par
11 dec W. A. RYAN, 48, rue de Chartres

BOIS DE SAISON—Un beau lot de planches coupées pendant la saison et autres bois, à vendre par
29 dec F. FERRET, 58 Toulouse

A VENDRE en débarquement du Guinare, de Bordeaux, 20 boites fromages Gruyère, 6 dito absynthe suisse 1re. qualité, 100 sacs vin rouge capsulé et étiqueté, 10 dito prunes sèches, 75 dito cerises à l'eau de vie
23 dec LOISON & SILVESTRE, 31, Chartres

PORC—500 barils mess, prime et autres, à l'inspection de Bozant, à vendre par
22 dec HEWITT, HERAN & Co. 65, Camp.

LANGUES—7 1/2 barils convenables pour les personnes qui tiennent hotel, à vendre par
22 dec HEWITT, HERAN & Co. 65, Camp.

SOUVERAINS de poids à vendre par
21 dec GEO. GREEN & BRO 84, Gravier.

SAVON de Castille—8 caisses savon de Castille de 20 à 25 livres chaque, à vendre par
18 dec LOISON & SILVESTRE, 36 Chartres

VINS fins en caisses—Vins rouges en bouteilles et demi-bouteilles; Vins blancs do do
do, à vendre par
18 dec LOISON & SILVESTRE, 36 Chartres

VIN de Champagne de la marque J. Lausseurre, qualité supérieure, en bouteilles et demi-bouteilles, à vendre par J. ALBERT,
18 dec 22, rue St Louis

VIN de muscat de Frontignan en caisses et barils, à vendre par J. ALBERT,
18 dec 22, rue St Louis

HUILE d'olive—Huile d'olive "Marcelin Sue", grandes bouteilles et de qualité supérieure, reçue de Marseille et à vendre par J. ALBERT,
13 dec 22, rue St Louis

FRUITS conservés, liqueurs &c.—120 caisses à vendre en débarquement du Louis XIV par J. OXNARD Jr.
16 dec 87, Bourbon

A LOUER une ou deux chambres. S'adresser au nouveau dépôt de sangsues, rue Royale No. 208. 16 dec

CHAUSSURES—152 caisses en débarquement des navires Niobe et Rubicon, à vendre par
12 dec R. G. HOBBS, 12 Douane

CHAUSSURES—97 caisses en débarquement du navire North Bend, à vendre par
12 dec R. G. HOBBS, 12 Douane

INDIENNES—Une caisse à vendre à bas prix, pour clore par FOSDICK & BROTHERS, 74 Camp
18 dec

MARCHANDISES du pays—Toile à draps 4/4 et 5/4 à vendre par FOSDICK & BROTH.
18 dec 74, Camp

RIZ—14 tierçons supérieur, en débarquement du G. P. Hart, à vendre par FOSDICK & BROTH.
18 dec 74, Camp

CAFÉ—Rio et Java qualité supérieure, en débarquement de la barque Clarissa et à vendre par
18 dec FOSDICK & BROTHERS, 74 Camp

THÉ—poudre à canon, Pouchong et Souchong, en boites et demi-boites, et en caisses, à vendre par
FOSDICK & BROTHERS,
18 dec 74 Camp

TABAC à chiquer—30 caisses tabac en morceaux d'une livre, de Thomas, et par caisses de 30 livres chaque, en débarquement du brick Joséphine; aussi, en magasin, du tabac d'Oroonko, qu'on pourra vendre à bas prix pour clore des consignations.
21 dec TUFTS & HOBBART, 29 Gravier

CLOUS—220 barillets assortis de 4 à 30 d. en débarquement du navire Rainbow de Boston, à vendre par
18 dec E. TROISGROS, 26, Vieille Levée

DERNIÈREMENT reçu de Bordeaux—Eau de vie, vins, liqueurs, fruits, saucissons, sardines, cornichons, à vendre par REYNAUD & FALLON,
19 dec 34, Tchoupitoulas

CITRONS—Frais—134 caisses de la nouvelle récolte, en bon ordre, en débarquement de la Clara, à vendre par
21 dec GEO. GREEN & BRO 84, Gravier

MOULINS A COTON—Amériques et de la fabrique de Carver—Les agents de cette manufacture viennent de recevoir un assortiment, à vendre par
21 dec GEO. GREEN & BRO 84 Gravier

POMMES SECHES—20 barils excellente qualité, à vendre par BUDDECKE, WOODS & Co.
22 dec 92, Tchoupitoulas

BŒUF—450 barils mess et prime, à vendre par
22 dec HEWITT, HERAN & Co. 65, Camp.

CHAUSSURES—1500 caisse Bottes, Souliers et Brodequins, formant un assortiment complet, à vendre par
16 dec R. G. HOBBS, 12, Douane

CHAPEAUX de Laine—60 caisses, chapeaux noirs et blancs, à vendre par
15 dec FROST & Co, 10 Magasins

MOUCHOIRS de coton—4 caisses Britannias à vendre à bas prix par FROST & Co,
10, Magasins.

FARINE—900 barils marque de choix, 50 barils whiskey rectifié, à vendre par DITTRICH & Co.
15 dec 141, Magasins

CIGARES de la Havane—Dernièrement reçus et à vendre par le soussigné:
15000 Regalias, Palma celebrada, 10000 dito Woodville, 10000 Cabañeros, Æsculapio, 10 do Trabucos dito, 20000 Principes del Vapor.

Ces articles de la Havane sont de qualité supérieure et seront vendus bon marché pour clore une consignation.
E. JOHNS, 30 Gravier,
25 nov entre Tchoupitoulas et Magasins

VIN de Bourgogne—Un petit lot de Chambertin et Romanée, à vendre par
E. JOHNS, 30 Gravier,
25 nov entre Tchoupitoulas et Magasins.

VINS du Rhin—190 caisses des descriptions et récoltes ci après: Liebfrauenmilch 1822, Hochheimer 1827, Graefenberger dito, dito Cabinet 1835, Marcobrunner 1827, dito Cabinet 1825.
Le soussigné garantit ces vins de qualité supérieure et véritables. E. JOHNS, 30 Gravier,
25 nov entre Tchoupitoulas et Magasins

COFFRES FORTS Salamande patentés et améliorés de Rich—Au débarquement du navire Mores 4; en magasin 9 différentes formes et dimensions, à vendre par
ISAAC BRIDGE, 76 Magasins.

N. B. M. Bridge peut fournir les renseignements les plus satisfaisants sur la supériorité de ces coffres forts, plus de quarante maisons en ville en ayant déjà fait usage. 24 nov

FLANNELLE—20 caisses flanelle de Canton blanche et écrue, en débarquement du navire Coquimbo, à vendre par WM FROST & Co,
28 nov 28, Vieille Levée.

COUVERTURES Françaises—3 points de Montpellier, pour nègres; 60 paires Couvertures de 7 et 12 points pour lits, à vendre par
BLANCHARD, EIMER & Co.
5 dec 24, rue Bienville.

REÇU par les derniers arrivages de France:
Mouchoirs mousseline 7/4, brodés en blanc et en couleur,
Robes de bal, en mousseline, brodées à fond garni,
Mousselines blanches, rayées et satinées,
Mousselines organdi, brodées en couleur, rayées, à carreaux &c.
De Batiste d'écosse, à carreaux 9/4, à vendre par
14 nov F. PERRET, 58, Toulouse

VERITABLE absynthe suisse 1ère. qualité, vieux Kirsch, 1ère. qualité, à vendre par
14 nov F. PERRET, 58 Toulouse

CIGARES—un grand assortiment de différentes marques de la Havane et Principe, à vendre par
18 dec REYNAUD & FALLON, 34 Tchoupitoulas

BOIS DE CONSTRUCTION

ET BOIS DE PLANCHER EMBOUVETÉ.

CONSTAMMENT en mains au moulin de
DEPOUILLY,
31 juil Encoignure Carondelet et Villeré

AVIS AUX DAMES.

RUE ROYALE, 188, à la fabrique et magasin de CHAUSSURES, on trouvera un assortiment pour la saison, tel que bottines variées en couleur, souliers lacés décolletés, fourrés, brodequins de femmes, filettes et d'enfants, et à des prix modérés.

Un assez grand nombre de bottines noires et en couleur, n'étant pas bien fraîches, qui cependant feront une bonne durée, seront vendues à bas prix selon la qualité; aussi, des souliers français de 6 escalins à $1 la paire.

AVIS POUR LES PETITS GARÇONS.

Les jolis petits brodequins en peau vernis, fait ici, seront vendus à 2 escalins au-dessous du prix d'autrefois, ceux de 2 piastres la paire se vendront 14 escalins, et ceux de $2 25 se vendront $2, ainsi de suite les grandeurs au-dessous.
23 nov 188, rue Royale

BACON—65 barriques plats cotés, 30 do. épaules, 12 do. et 20 barils jambons, 10 barils jambons enveloppés, à vendre par H. M. KINNELL & Co,
28 nov 34, Poydras.

SOULIERS—2 caisses pour femmes et hommes, supérieurement faits, à vendre par
18 dec FOSDICK & BROTHERS, 74 Camp

SELLES—Un petit envoi en magasin et à vendre par
18 dec FOSDICK & BROTHERS, 74 Camp

BŒUF, porc et graisse de différentes descriptions, à vendre par PRICE & FROST,
30 dec 20, Poydras

A VENDRE par le soussigné:—102 barriques Vin rouge Pauillac Médoc, 64 demi-barriques Vin blanc Haut Sauterne, en débarquement des navires Amerika et Massachussetts, venant de Bordeaux.
20 dec G. M. LUCAS, 30 Bienville

FUSILS DE CHASSE.

ONZE superbes fusils anglais, de Williams et Powells, faits sur ordres, dernièrement reçus et à vendre par
20 dec A. GORDON, WYLIE & Co. 52, Bienville.

GRAISSE—50 barils en débarquement du steamer Imperator, à vendre par CLYMER, THOMPSON & Co,
20 dec 48, Tchoupitoulas.

WHISKEY commun—50 barils en magasin et à vendre par CLYMER, THOMPSON & Co.
20 dec 48, Tchoupitoulas.

CARREAUX de Vitres et Blanc de Plomb—4000 caisses, dimensions assorties de 7 X 9 à 26 X 34. Les manufacturiers se retirent des affaires désirent clore sans délai. 50 tonneaux blanc de plomb de Philadelphie en barillets de 25 à 100 livres, garanti, à vendre par
20 dec JARVIS & ANDREWS, 20, Commune.

GRAINES FRAICHES D'IMPORTATION DIRECTE.

Le soussigné vient de recevoir par les navires Bangor de France, Chaos de Liverpool, et Huntsville de New-York, un grand assortiment de graines de la récolte de 1843, qu'il vend à des prix réduits.
11 janv Wm. DINN, 11, rue de la Commune.

CHARONNAGE DE PHILADELPHIE.

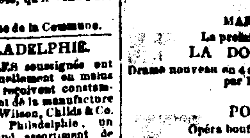

LES soussignés ont actuellement en mains et reçoivent constamment de la manufacture de Wilson, Childs & Co. de Philadelphie, un grand assortiment de Charronnages consistant en: drays forts et légers, avec essieux en fer et en bois; charrettes fortes et légères, waggons différentes dimensions pour bœufs et chevaux, roues de charrettes, brouettes, qu'ils offrent à vendre à très bas prix et à des conditions avantageuses. W. EMMERSON & Co.
11 janv 158, Tchoupitoulas.

GEO. & ROB. BUCHANAN & Co.
82, Tchoupitoulas,

ONT en magasin et offrent à vendre: 200 pièces toile d'emballage du Kentucky et du Missouri, 200 rouleaux corde, 50 balles ficelle, 40 rouleaux dito, 800 barils farine des moulins de St. Louis, 2000 dito Ohio, 125 barils et 1/2 bœuf prime, 30 barillets graisse, 120 dito beurre de l'Ouest, 80 barriques fromages, 100 caisses dito, 250 sacs café de Laguayra, 10 paquets cuirs de Buffalo, Nos. 1 et 2, 20 caisses tabac à fumer, 10 demi-barils farine de Sarrazin. 10 janv

REÇU par les derniers arrivages, et à vendre par les soussignés:

60 barriques Vin de Bordeaux, vieux Merman, 28 dito St. Estèphe, 30 dito Margaux Médoc 1841, 30 dito Pauillac Médoc 1841, 30 dito St. Julien Médoc 1841, 25 dito Saint Estèphe Médoc, 20 dito Potensac Médoc, 140 dito St. Julien, 100 dito St. Estèphe, 200 dito Montferrand, 35 dito St. Estèphe double fond, 30 dito Queyries, 25 demi barriques Pauillac Médoc 1841; 50 barils Vin blanc Haut-Sauterne, Sauterne et Barsac, 230 barriques Vin de Marseille Bergasse, 11 dito dito Elizebeaux, 40 barils Vinaigre blanc. 50 caisses grand vin Rousan et Pauillac, 25 dito vin rouge St. Estèphe Médoc, 40 dito dito Chateau Laffitte, 10 dito vin blanc Podensac, 100 dito Cerises à l'eau de vie, Champion et Chauvet, 140 dito Fruits à l'eau de vie, petits et grands pobans; 70 dito Liqueurs assorties, 300 paniers Anisette Champion fine, surfine et superfine, 140 paniers Anisette commune, 150 dito Huile d'olives de Bordeaux, 200 dito de Marseille, Piaignol et Possel; 50 demi dito dito dito; 60 dito dito dito en demi bouteilles, 100 caisses vin Muscat Frontignan, Viguet; 40 dito Savon de Marseille, 120 dito Salaisons, Olives, Capres et Variantes, 40 dito Eau de Fleur d'Oranger Jourdan, Brie & Co 70 dito dito dito triple, 20 sacs Amandes fraîches, 200 mille Bouchons demi-fine 110 sacs Café vert Havane 60 barils Brandy américain, première preuve, 20 dito dito deuxième preuve, 80 dito Genièvre du Nord, double ancre; 20 dito Rhum blanc du Nord, 20 dito du pays, 22 pipes Cognac Dupuy & Co, 10 dito Genièvre de Hollande, 40 barils Madère, 60 dito imitation Madère, 40 dito vin de l'Orto.
10 janv DARAN, QUEYROUZE & Co.,
Rue St. Louis Nos. 11, 13 et 15

J. F. BERCIER & Co—No. 44, Vieille Levée, offrent à vendre les articles suivants, en débarquement des navires Ville de Bordeaux et Chateaubriand, de Bordeaux et de la barque Ellen de Boston,

60 barriques, Montferrand et St. Julien Médoc, 50 dito Queyries, 25 barils Barsac et Sauterne, 20 dito vinaigre de vin blanc, 25 caisses salaisons assorties, 20 dito Prunes en bocaux, 25 dito fruits à l'eau de vie petits flacons 30 dito marasquin, 20 dito liqueurs superfines, 100 dito savon, J. Gould, No. 1, en caisses de 48 livres, 40 dito No. 1, 20 livres.

Aussi en Magasin.

60 barriques vin de Bergasse, 40 barils dito Grousset, 30 dito imitation madère, 10 demi pipes et 10 quarts pipes cognac 4me et 5me preuves, 50 paniers et 10 caisses bouteilles vides, 30 dito savo. Winchester 0 1, 48 et 60 livr s, 80 dito Jackson, 99 dito absynthe, 30 dito kirsch, 30 paniers guignolet.
Et un assortiment général de groceries. 29 dec

PIANOS! PIANOS!

LES soussignés, venant de recevoir du facteur CINQ SPLENDIDES PIANOS FORTES anglais, de qualité supérieure et bien accordés, invitent les marchands et les propriétaires à venir les examiner. Ils seront vendus au prix coûtant, réaduicts.
BUDDECKE, WOOD & Co.,
6 janv 92, Tchoupitoulas

AVIS.

MR. CLISSEY, professeur de danse, à l'honneur d'informer les Dames et Messieurs de la Nouvelle-Orléans, que son académie de danse sera ouverte au No 5, rue Carondelet, entre les rues Canal et Commune, le 1er novembre, et que le même jour il commencera à donner des leçons dans les institutions de Mads. Bournos, 14, rue des Remparts, Made. Granet, 20, rue Bourbon, Made. Montgomery, 12, rue Apollo; Mlle Prescott, 261, rue du Camp, et à l'institution de M. J. F. Buffet, 84, rue Bourbon.

Une classe pour les Messieurs sera ouverte de 8 heures à 10 heures du soir. 30 oct—6m

CHAUDIÈRES A SUCRE PATENTÉES Le soussigné agent de MM. Isaac P. Morris & Co. de Philadelphie, a constamment en mains, un assortiment de ces chaudières qu'il recommande aux planteurs. Plusieurs chaudières qu'il recommande aux planteurs. Plusieurs chaudières peuvent être vues à l'habitation de Mr. Morgan, au Détour des Anglais. Le soussigné exécutera tous les ordres qui lui seront faits pour chaudières, grilles, tourneaux et autres articles de ce genre.

Il recevra par le navire United States, une quantité de chaudières, qui peuvent être vendues à présent et à leur arrivée. JAS. D. DENEGRE,
22 sept 16, Douane.

Avis aux Marchands de la ville et de la campagne.

A VENDRE chez Messrs. CAPDEVIELLE & CUCULLU, 74, rue de la Vieille Levée, à des prix très modérés pour du comptant, les articles français suivans, reçus par le Bangor, du Havre:

Balzarines et barèges imprimés, noir dauil, jaconats, mousselines et balzarines, coton imprimé, robes brodées, grands-nouveautés, mousselines blanches brodées, mouchoirs de batiste, idem, coton écrus, dito imprimés et brodés, cravates et mouchoirs 7/4 français et barège, dentelles de fil et de coton, violettes et cols dentelles, soieries noires pour robes, cravates de batiste, mouchoirs de soie imprimés, gants de peau et de fil de Egyptiens, barèges variés pour robes, et voiles gazes, bretelles élastiques, dernière modes, cravates d'été en batiste d'Ecosse, éventails et 6 chaus pour dames, merinos, drap d'été extra beau de France, &c. 11 jan

Citernes patentées, en briques.

LES soussignés ayant associé, informent leurs amis et le public qu'ils sont prêts à construire des citernes en briques, avec ou sans réfrigérateur; ils invitent à venir voir les spécimens en bois qu'ils ont déjà fabriqués. Ces spécimens peuvent être vus chez M. Freeland, rue du Canal, entre la Baronne et St. Philippe et à la résidence de M. E. Wells à l'encoignure des rues Nayades et Calliope.

Ils posent et réparent les manteaux de cheminée en marbre, empêchent les cheminées de fumer, posent des grates et blanchissent les maisons et par la ville de campagne.
11 janv—1an MILLER & CLARK, 15, Poydras

SABOY

INFORME le public et ses amis, particulièrement qu'il vendra de prix modéré le sien de chambre, chaises de fer, brique, chaux, ciment, tuiles, ardoises, verres, barriques, Vieux Bassin, No. 146, près de la rue St. Louis.

WAGONS de Dearborn—3 beaux waggons de la manufacture de Dearborn, de Philadelphie, avec capote, traîneaux, coussins convenables pour la campagne, en vente chez les soussignés et à vendre par
W. EMMERSON & Co. 158 Tchoupitoulas.

CUIR à semelle de première qualité, de l'Oyso (?) à vendre par F. PERRET,
11 janv 58, Toulouse.

EAU-DE-VIE quatrième preuve, marque J. J. Dupuy, ayant droit au draw-back, à vendre par
EUG. ROCHEREAU, 182, rue Royale.

HUILE de Baleine—14 barils huile de baleine Fall "strained" en magasin, à vendre par
E. & E. DAVIS, 100, rue du Camp

CHOCOLAT et Cacao, marque de Bakus, en caisses et petites boites en fer blanc, à vendre par
E. & E. DAVIS, 100, rue du Camp.

PINK ROOT (Racine d'œillet)—8 balles dernièrement reçues et à vendre par
ROBERTS & HALL, 75 Magasins

SAIN—1,800 boites vert et noir de qualités assorties, en débarquement, à vendre par
ROBERTS & HALL, 75 Magasins

CHAPEAUX—60 caisses formant un assortiment complet à vendre en débarquement des navires Huntsville et Genessee, à bas prix par FROST & Co.
11 janv 10, Magasins

BOTTES, souliers et brodequins—83 caisses en débarquement des navires Genl. Harrison, Danmark et Huntsville, à vendre par FROST & Co.
11 janv 10, Magasins

A VENDRE bon marché pour clore une consignation une facture de souliers pour jeunes demoiselles.
11 janv FROST & Co 10 Magasins

MAIS blanc, prime à vendre par
11 janv L. V. HUBBARD & Co. 95, Tchoupitoulas

CHANGE sur New-York à 60 et 90 jours de vue et 4 mois de date, à vendre en sommes au gré des acheteurs par
11 janv FOSDICK & BROTH, 74 Camp

CHANGE sur New-York et Boston, à vendre par
11 janv MERLE, BEYLLE & Co.
45, Vieille Levée

CASCADES—5 barils à vendre par
11 janv MERLE, BEYLLE & Co 45 Vieille Levée

FICELLE à vendre par
WORSLEY & FORMAN,
6 dec 75, Tchoupitoulas.

PLATS COTES—76 barriques à vendre par
WORSLEY & FORMAN,
6 dec 75, Tchoupitoulas.

BEURRE DE GOSHEN—35 frequins, strictly prime, en débarquement du navire Louisa, à vendre par
GEORGE HARRISON,
22 dec 67 Tchoupitoulas

CAFÉ—1000 sacs de la Havane en vente par
18 dec J M LAFEYRE 20 St. Louis

CAFÉ DE LAGUAYRA—2500 sacs nouvelle récolte, en débarquement du brick Danube à vendre à bas prix par SCHMIDT & Co,
12 dec 88, rue Bienville.

LIQUEURS du pays, vin de Porto, eau de vie de Cognac, blanc de plomb, verres, 150 barils genièvre et eau de vie, 20 pipes, 1/2 dito et barils vin vieux de Porto, 30 quarts de pipes eau de vie de Cognac, 1500 barillets blanc de plomb assorti, 1500 caisses verres à vitres, 800 caisses citrons, 2000 dito raisins, 100 paniers huile d'olive, 500 rames papier à enveloppe, 7 surons indigo d'Espagne, 20 caisses manille, 500 caisses blanc de baleine, 100 barriques vin de Bordeaux, 100 caisses absynthe suisse, 500 onces quinine français et américain, &c. &c. à vendre par
11 janv FIELD & Co. 34, Vieille Levée.

PARAPLUIES—3 caisses de 6 douzaines 32 à 36, et 2 douzaines 34 pouces, en débarquement de la barque Joshua Emlen, à vendre par
27 dec ISAAC BRIDGE, 76 Magasins

EN débarquement du brick Amerika, venant de Bordeaux et à vendre par le soussigné:
475 barriques vin rouge, diverses marques, 49 tierçons vin blanc haut Sauterne, 60 caisses abricots à l'eau de vie, 72 dito prunes à l'eau de vie, 45 dito cerises à l'eau de vie, 112 dito absynthe, 217 paniers anisette, 7 caisses seringues et bassins garnis, 5 dito kirsch. AUG. MOLIER,
23 dec 90, St. Louis

CHANDELLES de suif, en débarquement de la goëlette Emlen, à vendre par ISAAC BRIDGE, 76 Magasins.
27 dec

HUILE de graines de lin—40 barils à vendre par
HARTWELL, KIDDER & CARMAN,
27 dec 44, Poydras

GRAISSE—150 barillets prime leaf, à vendre par
BUDDECKE, WOODS & Co.
27 dec 92, Tchoupitoulas

JAMBONS—Plats cotés et bœuf mess et prime, à vendre par BUDDECKE, WOODS & Co,
27 dec 92 Tchoupitoulas

PAR le navire Ellen—43 caisses Bottes, Souliers et Brodequins, à vendre par
27 dec FROST & Co 10 Magasins

CHAPEAUX—Un grand assortiment de différentes descriptions, à vendre par
27 dec FROST & Co. 10 Magasins

CIGARES DE LA HAVANE—24,000 en débarquement de la goëlette Louisiana, à vendre par
30 dec J. M. CABALLERO, 32, Vieille Levée.

CHAUSSONS DE LAINE—100 douzaines chaussons de laine, reçus par le navire Ocmulgee de New York, à vendre par
DUFOUR, DURAND & Co.
19 dec 25, rue de Chartres.

VINS rouges en caisses et en barriques, ayant droit au drawback,
1000 caisses en bouteilles et demi bouteilles Vin rouge St. Julien, Pauillac et Medoc,
400 barriques Vin rouge Montferrand, St. Emilien Pauillac et Margaux,
90 futailles Eau de vie de Cognac.
EDOUARD LARRONDE,
4 jan 85, rue St. Louis.

LES soussignés offrent à vendre au débarquement du navire Augusta venant de Marseille, les articles suivants; 40 caisses pâtes d'Italie assorties, 200 paniers huile d'olive de Piagnole, grandes bouteilles, 100 dito demi bouteilles, 10 malles parfumeries assorties, 50 douzaines eau de Cologne, 20 caisses liqueurs assorties, 5 caisses Caraçao, 10 caisses eau verte, 10 caisses absynthe, 5 caisses Kirschwasser, 5 caisses Wermouth, 10 malles poudre de senteur, 20 caisses eau de fleur d'oranger en marchas, 20 caisses savon bleu pâle, 50 caisses salaisons assorties, 200,000 bouchons, 30 caisses fruits à l'eau de vie et chinois, 20 paniers de 150 bouteilles vides chaque.
LOISON & SILVESTRE,
5 janv 36, rue de Chartres.

AMUSEMENTS.

Théatre d'Orléans.

MARDI, 16 janvier 1844.
La première représentation de:
LA DOT DE SUZETTE,
Drame nouveau en 4 actes, à deux époques, mêlé de chant, par Dinaux et Lemoine.
Précédé par:
POLICHINELLE,
Opéra bouffon en 1 acte, de Montfort.
☞ On commencera à 6 heures et demie.

MERCREDI, 17 janvier 1844,
PREMIER CONCERT
de
Mr. VIEUXTEMPS.

AMPHITHEATRE DE LA RUE DAUPHINE

CIRQUE DE NEW-YORK.

☞ MM. HOWES & MABIE, propriétaires du Cirque de New-York, annoncent respectueusement aux citoyens de la Nouvelle-Orléans et des environs, qu'ils ont loué le nouvel Amphithéatre sis rue Dauphine, entre les rues St. Louis et Toulouse, et qu'ils ouvriront pour la saison MARDI SOIR, 16 JANVIER, avec la Compagnie du Cirque de New-York, qui se compose des talens les plus distingués, tant de ce pays que de ceux des pays étrangers, et qu'ils ont obtenus à grands frais.

Les Directeurs assurent à tous ceux qui voudront patroniser le Cirque de New-York, qu'ils n'ont rien négligé ni épargné pour décorer la salle, et que pour la nouveauté et la splendeur, elle ne le cède en rien aux autres établissemens de ce genre aux Etats-Unis.

Malgré les grandes dépenses que leur ont nécessité l'ouverture de cette belle salle pour en faire un des plus beaux amphithéatres de cette ville, et le rendre convenable aux familles, les prix d'entrée sont comme suit:
Loges, 50 cents, les enfans au-dessous de 10 ans, 25 cents; Parterre, 25 cents.

Les portes seront ouvertes à six heures et un quart. On commencera à sept heures.

On peut retenir des places en s'adressant au Bureau, entre 10 heures et midi, et de 3 heures à 5 heures P. M.
15 janv

SALLE DE BAL WASHINGTON ET AMERICAINE,

Rue St. Philippe entre Royale et Bourbon.

Un arrangement définitif ayant été pris, le directeur informe respectueusement ses amis et le public en général, que les grands bals parés et masqués auront lieu les dimanche, lundi, mardi, jeudi, vendredi et samedi jusqu'à nouvel ordre.

Admissions—Cavaliers $1 00
Dames 0 00

☞ On ne sera pas reçu avec des armes.
JAMES O'CONNELL.
☞ Tous les vendredis soir Bals de Quarteronnes.
26 dec—☞ Manager.

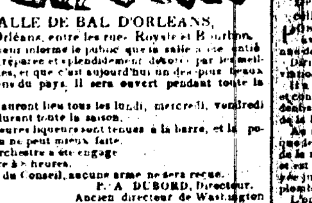

SALLE DE BAL D'ORLEANS,

Rue d'Orléans, entre les rues Royale et Bourbon.

LE Directeur informe le public que la salle a été entièrement réparée et splendidement décorée par les meilleurs artistes, et que c'est aujourd'hui un des plus beaux établissemens du pays. Il sera ouvert pendant toute la saison.

Les bals auront lieu tous les lundi, mercredi, vendredi et samedi durant toute la saison.

Les meilleurs liqueurs seront tenues à la barre, et la police y est on ne peut mieux faite.

Un bon orchestre a été engagé
Ouverture à 8 heures.
Par ordre du Conseil, aucune arme ne sera reçue.
F. A. DUBORD, Directeur,
11 nov Ancien directeur de Washington

EMILE JOHNS,

MARCHAND COMMISSIONNAIRE

ET IMPORTEUR DE PRODUITS DES ANTILLES.

Café, Sucre,
Tabac, Cigares.

☞ Un assortiment des articles ci-dessus constamment à vendre.

Aussi:—Un assortiment supérieur de Vins de choix du Rhin, Madère, Champagne—Vins de France blancs et rouges &c.
11 janv No. 30, rue Gravier.

3e. Vieille-Levée,

ENTRE LES RUES DOUANE ET BIENVILLE,

NOUVELLE-ORLEANS.

F. LAMPRE,

IMPORTEUR ET NEGOCIANT EN GROS,

En Produits de la Havane.

SUCRE. CAFE.
TABAC. CONFITURES.

J. R. SHAW & Co.

Négocians, Commissionnaires et Expéditeurs,
Rue Poydras, No. 21,
Nouvelle-Orléans. 24 nov

ISAAC BRIDGE,

☞ MARCHAND COMMISSIONNAIRE et Agent pour la vente des coffres forts Salamandre, patentés de Rich et des balances de Stevens.
Nouvelle-Orléans. 76, rue des Magasins.

STEPHEN PRICE. CHARLES L. FROST.

PRICE & FROST,

Marchands Commissionnaires,
20, rue Poydras
Nouvelle-Orléans. 14 nov

GEORGE HARRISON,

Magasins de Groceries en gros,
67, rue Tchoupitoulas
16 nov Nouvelle-Orléans.

George Buchanan, Andrew Buchanan,
Robert Buchanan, John O. Agnew.

Geo. & Robt. BUCHANAN & Co.
Marchands Commissionnaires,
Rue Tchoupitoulas, No. 82,
Nouvelle-Orléans

WILLIAM DAVIDSON. JOHN PARSTONE
WILLIAM DAVIDSON & Co.
Négocians Commissionnaires,
41, rue du Canal.

WM. FIELD VREDENBURG. W. H. VREDENBURG
FIELD & Co.
Négocians commissionnaires,
30, Vieille Levée.

FONT des avances comptant sur des consignations de Coton, Sucre, Mélasse, Riz, Plomb, Farine, &c. adressées à leurs amis de New York et de Boston. 3 nov—1an

FOSDICK & BROTHER,
Négocians Commissionnaires,
74, rue du Camp.
3 nov—☞ NOUVELLE-ORLEANS.

BUDDECKE, WOODS & Co.
Négocians Commissionnaires,
92, rue Tchoupitoulas
Nouvelle-Orléans.

J. F. BERCIER. FRANCISCO RIO.
J. F. BERCIER & Co.
Grocers et marchands en général, No. 45 Vieille Levée. Ont constamment un assortiment de groceries fraîches, vins, liqueurs, etc., à des prix libéraux. 26 oct

BUDDECKE, WOODS & Co.,
Marchands Commissionnaires,
16 rue Gravier, encoignure Tchoupitoulas
7 oct NOUVELLE-ORLEANS.

CHANGEMENT DE DOMICILE.
TUFTS & HOBART,
ont transporté leur comptoir au No. 29, rue Gravier.
21 oct.

HERAN, LEES & CO
MARCHANDS COMMISSIONNAIRES.
New-York.

LES soussignés feront des avances comptant sur des cotons, tabacs, sucres et autres produits, envoyés à l'adresse ci-dessus.
9 oct HEWITT, HERAN & Co. 65 Camp

CLYMER, THOMPSON & Co.,
NEGOCIANS-COMMISSIONNAIRES,
48, rue Tchoupitoulas,
NOUVELLE-ORLEANS.

LINDLEY & RUSSELL,
MARCHANDS COMMISSIONNAIRES,
19 jn 93, rue Tchoupitoulas.

PEET & MORTON.
(CI-DEVANT PEET & NORTH),
Marchands en gros, de Marchandises sèches
No. 17, rue de Chartres.

P. CUSACH,
PHARMACIEN,
Encoignure des rues Condé et St. Philippe,
NOUVELLE ORLEANS.
20 mai—☞

HARTWELL, KIDDER & CARMAN,
MARCHANDS COMMISSIONNAIRES,
44, *rue Poydras,*
3 jt Nouvelle-Orléans.

JOS. HARROD, FRANCIS D. DARLING, G. FOSTER
HARROD, DARLING & Co.
Marchands-Commissionnaires et Expéditeurs,
ET
Agents de la Ligne de Boston et de la Nlle. Orléans,
No. 49, rue de la Commune,
17 juin Nouvelle-Orléans.

H. DE GOER & RIFFLARD,
Importeurs de Marchandises Sèches, françaises, anglaises et allemandes.
TIENNENT AUSSI:
MARCHANDISES DU PAYS, MANUFACTURÉES, et toutes espèces de Marchandises de laine et de coton, pour nègres et pour habitation.
NOUVELLE-ORLEANS,
No. 38, rue de Chartres.
H. DE GOER, Paris.
J. RIFFLARD, Nlle-Orléans. 28 juil

SHULTZ, HADDEN & LEACH,
Marchands Commissionnaires,
23, rue Poydras, Nouvelle-Orléans.
Christian Shultz | David Hadden, | Joseph Leach
Maysville Ky. | Nouvelle-Orléans. | Nouvelle-Orléans
1 dec ☞

GORDON PLUMMER,
Arbitre pour les avaries de Navires,
(Au bureau de G. R. Stringer Not. Pub.)
No. 39, rue du Camp.
REFERENCES:
MM. S. & J. P. Whitney & Co.—Nouvelle Orléans.
Th. N. Cazneau courtier d'assurance, N. York.
Jos. H. Adams, Président de la Comp. d'Ass. N. E. M. Boston
Sam. G. Walker, courtier d'Assurance, Philadelphie.
☞ Protets, Pertes, Avaries &c. réglés avec promptitude. 9 dec—30

JARVIS & ANDREWS.
Droguistes en Gros,
TIENNENT également, peintures, huile, verres à vitres, instruments de chirurgie, bocaux pour Pharmaciens etc. etc. 20 rue de la Commune,
et 7 rue du Canal,
Nouvelle Orléans.

EAU-DE-VIE de Cognac et Vin de Bordeaux à vendre en débarquement du navire Strabo:
20 futailles Eau de vie de Cognac, de Pinet Castillon & Co., très supérieure.
56 barriques Vin rouge "Côte de Bourg."
JORDY & BRASIER,
8 dec—10 69 rue Royale.

LETTRES DE CHANGE sur St. Louis, en sommes convenables aux acheteurs, à vendre par
GEO. & ROBERT BUCHANAN & Co.
28 dec 83, Tchoupitoulas.

EAU-DE-VIE et Genièvre de New York, à vendre en débarquement par L. CANTIN,
28 dec 42, Gravier.

GENIÈVRE de Hollande en 1/2 pipes, garanti, à vendre par L. CANTIN,
28 dec 42, Gravier.

SUCRE de la Havane—Blanc, jaune et brun, à vendre par L. CANTIN,
28 dec 42, Gravier.

CAFÉ de la Havane—80 sacs nouvelle récolte, à vendre en débarquement par L. CANTIN,
28 dec 42, Gravier.

ALLUMETTES—En caisses, à vendre par
28 dec ROBERTS & HALL 75, Magasins

L. DUPERRON,
&
E. DELCAMBRE.
Drs DENTISTES.

290, RUE BOURBON,
Entre St. Philippe et Dumaine.

AVIS DE DENTISTE.

D. F. SMITH, Chirurgien Dentiste, ayant été obligé de se procurer un cabinet plus grand, est allé demeurer rue St. Charles No. 110, près l'encoignure de la place Lafayette. Il s'est aussi fait assister par deux personnes possédant les connaissances chirurgicales et mécaniques nécessaires à sa profession; il espère donc par cette assistance, pouvoir opérer les patients sans délai.

Il continue toujours à faire disparaître le plus violent mal de dents en quelques instans, et il détruit toute sensation du nerf en moins de 24 heures, sans souffrance. Le public, cependant, pourrait être induit à croire que ce remède est offert comme une "panacée universelle", mais en ne l'appliquant avec succès que lorsque la douleur provient d'une exposition à l'air de la membrane interne, ou du nerf.

Pour la confirmation de ce qui est dit ci-dessus, les sceptiques peuvent s'adresser aux personnes suivantes qui pourront leur donner une réponse précise dans leur propre expérience:

Rev. W. A. Scott,	Dr W. H. Tagarden,
J. W. Stanton,	L. F. Generally,
C. P. Young,	W. W. Tobin,
F. Norton Quirk,	W. H. Wheaton,
H. Williams,	W. O. Latham,
Mr. Whitney,	Capt. Taylor, Belize,
H. Page,	E. Morehead,
	Wm. Siegerson

Il détruit premièrement le nerf avec ce remède ou évite la douleur de se faire poser une dent à pivot comme on le faisait par l'ancienne méthode, ce qui devient tout fait inutile. 11 lev—1a

PLATINA-CEMENT.

MR. ACHILE LION, docteur dentiste de la faculté de Paris, après de nombreuses recherches, vient de découvrir cette composition qu'il emploie avec le plus grand succès pour plomber les dents d'ailleurs. Cette pâte, toute minérale, est incorruptible; elle s'emploie à froid, presque liquide et sans faire éprouver la moindre douleur, elle acquiert en fort peu de temps une aussi grande dureté que celle de l'émail naturel des dents et conserve pendant plusieurs années, on pouvoir préservateur, de manière à rendre l'extraction inutile.
No. 44 rue Royale, entre Douane et Bienville. 19 jan

DR. BLANCHARD,

Ex-Dentiste de leurs Majestés le Roi et la Reine des Français, des Princes et Princesses; Chirurgien-Dentiste de la faculté de Médecine de Paris, et de celle de la Nouvelle-Orléans.

Pose les dents artificielles sans la moindre douleur, et avec imitation parfaite des dents naturelles, depuis une dent seule jusqu'au dentier complet.

Dirige la seconde dentition des enfans, et corrige la déviation des dents.

Il a une longue expérience et une pratique minutieuse et constante, tant en France qu'en Amérique, de l'art du dentiste, de tout ce qui concerne les opérations, l'entretien de la bouche et la conservation des dents.

Au moyen du Ciment Plombacur, il répare les ravages que les dents ont subi par l'effet de la carie. Ce ciment est de la même couleur que la dent, dont il prolonge la durée, et est bien plus précieux que toute autre substance employée jusqu'à ce jour. Chacun peut, en quelques instans plomber hermétiquement quelque dent que ce soit.

L'opération se fait sans causer aucune douleur, et s'achève en quelques minutes.

Récemment inventé pour aurifier les Dents.

Or gaufré sans aucun aliage, plus malléable et plus parfait que celui que l'on emploie ordinairement.

Nouveau métal fusible (dit Platina) pour plomber le dents.

Litho-Caustique, dont l'application fait cesser à l'instant la douleur des dents.

Elixir pour renfermer les gencives et consolider les dents vacillantes.

Eau dentifrice pour l'entretien de la bouche et la conservation des dents.

Eau-de-vie de gayac rectifiée, pour donner du ton aux gencives et à la bouche.

Opiat au quinine, pour nettoyer et fortifier les dents. Brosses à dents, formes variées, pour enlever sans tous les points le tartre de dessus les dents.

Appartement, au No. Royale, 136, entre St. Louis et Conti, tous les jours de 9 heures du matin à 3 heures de l'après-midi, les dimanches exceptés. Prix modérés.

Aussi—Au magasin rue de Chartres, No. 47 mars

ALUN—100 tresses doubles de la qualité de Mèche de Carbone en débarquement du navire Asia, venant de Marseille, à vendre par BOUTIN, GALLY & Co.
Royale

VIN rouge—Quarante barriques, marque Palmer, en débarquement du navire Cario venant de Bordeaux, en vente par BOUTIN, GALLY & Co.
Royale

LES soussignés ont en magasin et offrent à vendre, 16 tierçons Cognac, 3 demi-pipes do, 50 tierçons vin blanc, vieux Sauterne, 40 quarts pipes huile,
27 nov BOUTIN, GALLY & Co. 56, Royale.

CHANGEMENT DE DOMICILE.

LES soussignés ont transporté leur domicile du No. 39 au No. 45 de la rue du Canal, où ils offrent à vendre à des prix très modérés, un superbe assortiment de marchandises sèches, françaises, anglaises et allemandes.
FORCADE & Co.

MARCHANDISES à vendre par les soussignés: [illegible]

EN débarquement du brick Amerika, de Bordeaux, [illegible] ... DARAN, QUEYROUZE & Co.

PLOMB—100 barillets de chasse assortis, 8 dito en barres, en débarquement du navire ... à vendre par MERLE, BEYLLE & Co.
45, Vieille Levée.

RIZ—40 tierçons prime, nouvelle récolte, en débarquement à vendre par WOOD & SIMMONS,
10 Magasins.

CAFÉ de Java—60 sacs vieux gouvernement supérieur, à vendre par WOOD & SIMMONS,
10 Magasins.

CAFÉ de Laguayra—200 sacs supérieur, à vendre par WOOD & SIMMONS,
10 Magasins.

DAMEJEANNES—250 de 1 gallon à vendre par
WOOD & SIMMONS,
10 Magasins.

EN débarquement du navire Massachusetts de Bordeaux—100 barriques, des Vins de Bordeaux, à vendre par NUMA LACOSTE,
rue Royale, 103 à côté de la banque d'Etat

A VENDRE par le soussigné—34 barriques vin rouge en débarquement du navire Amerika, venant de Bordeaux. CHS DUFOUR,
11, rue Conti

CRAVATES soie d'Italie—1 caisse cravates 3/4 et 7/8 noires, à vendre par LOISON & SILVESTRE,
36, rue de Chartres

BRETELLES—100 douzaines bottes assorties, 300 dito bretelles dito, à vendre par
23 dec LOISON & SILVESTRE, 36, Chartres

CLOUS—300 barillets assortis de 4 à 50 pouces à vendre en débarquement du navire Leslie par
E. TROISGROS, 26, Vieille Levée

CAFÉ de la Havane—Tabacs en débarquement des bricks Hope Howes et Northern, à vendre par
L. CANTIN, 42 Gravier

CIDRE de Pennsylvanie—60 barils à vendre par
DITTRICH & Co. 141, Magasins.

BŒUF—50 barils prime à vendre par
BUDDECKE, WOODS & Co.
92, Tchoupitoulas

SUCRE candi, 25, 60 ... à vendre par
16 dec NORCROSS & FOSDICK, 40 Gravier

EAU-DE-VIE de Champagne—Vieille eau de vie de Champagne 1821, en Damejeannes, à vendre par
J. ALBERT, 22, rue St Louis

CUIRS—20 rouleaux pour semelles, en magasin et à vendre par DARAN, QUEYROUZE & Co.
11 St. Louis.

SALERATUS et esprit de thérébentine, à vendre par
16 dec NORCROSS & FOSDICK 40 Gravier

CLOUX—800 barillets cloux de Boston à vendre par
16 dec NORCROSS & FOSDICK, 40, Gravier

HUILE—30 barils huile raffinée, à vendre par
16 dec NORCROSS & FOSDICK 40, Gravier

GROS cloux—50 barils à vendre par
16 dec NORCROSS & FOSDICK, 40, Gravier

AMIDON—100 caisses à vendre par
16 dec NORCROSS & FOSDICK, 40, Gravier

120 caisses bottes, souliers et brodequins, en débarquement du navire Oceanus et de la barque Rainbow, à vendre par
20 dec R. G. HOBBS, 12, Douane.

BOTTES, Souliers et Brodequins—1500 caisses formant un bon assortiment pour la saison, à vendre par
23 dec R. G. HOBBS, 12 Douane

CHANDELLES de suif—60 caisses de choix, de Cincinnati, à vendre par
23 dec DITTRICH & Co, 141 Magasins

CAFÉ—2500 sacs Laguayra, nouvelle récolte, qualité supérieure, dernièrement débarqués, à vendre par
23 dec SCHMIDT & Co. 88, Bienville

GENIÈVRE de Hollande marque steamboat, orange et stag, qualité supérieure, à vendre par
23 dec SCHMIDT & Co., 88 Bienville

COUVERTURES françaises 3 points, à vendre par
23 dec SCHMIDT & Co., 88, Bienville

HABILLEMENS pour nègres—34 caisses en débarquement de la barque Emlen, à vendre par
21 dec ISAAC BRIDGE, 76 Magasins

BLANC DE BALEINE—1650 caisses New Bedford et autres, à vendre par
20 dec LINDLEY & RUSSELL, 93 Tchoupitoulas

SAVON jaune—200 caisses Savon supérieur, 50 dito commun, à vendre par
26 dec LINDLEY & RUSSELL, 93 Tchoupitoulas

VINS en barriques et en caisses, huile en paniers, liqueurs, vermicelle, fruits dernièrement importés de France, à vendre en magasin par
REYNAUD & FALLON,
27 dec 34, Tchoupitoulas.

CAFÉ de Rio—en doubles sacs et de première qualité, dernièrement reçu directement, et à vendre par
WM. PREHN & Co., 56 Douane

TOILES D'IRLANDE—Les soussignés offrent à vendre par colis un assortiment complet, consistant en: pièces et demi pièces 4/4, de très bas prix à extra fines; diapres et damassés en pièces, 6, 7, 8 et 10/4, drap damassé, 6, 8 et 10/4, étoffes noires et de couleur, pour pantalon, 3/4 et 4/4; draps de couleur, 3/4, Holland écrue, Bretagnes fines, 3/4, serviettes damassées, 3/4, &c. &c.
20 dec WM. PREHN & Co. 56, Douane.

CAFÉ DE RIO, en doubles sacs de très bonne qualité, dernièrement reçu directement, à vendre par
WM. PREHN & co, 56 Douane
7 dec

COTON en bobine de Orrells—Un assortiment de coton blanc en bobine dernièrement reçu, à vendre par
7 dec WM. PREHN & Co. 56, Douane.

MARCHANDISES DIVERSES—Farine en bon ordre en magasin et sur la levée, tabac à chiquer de la Virginie, chandelles de suif moulées, graisse en barils et barillets, toile et corde d'emballage, porc et bœuf à l'inspection de Bozant, beurre et fromage de l'Ouest, ficelle, etc. etc., à vendre par DITTRICH & Co.
26 dec 141 Magasins

AMANDES Ecossées—25 caisses amères, dernièrement reçues à vendre par L. CANTIN,
42, Gravier.

HUILE de Baleine—1600 gallons blanchie, à vendre par
26 dec L. CANTIN, 42, Gravier.

CLOUS—70 barillets de 4 1/4 à 60 pouces en débarquement de la barque Ellen de Boston, à vendre par
E. TROISGROS, & co,
26 dec 26 Vieille Levée

CAFÉ DE LA HAVANE—120 sacs en débarquement du steamship Alabama et à vendre par
26 dec E. TROISGROS, 26 Vieille Levée

CAFÉ de la Havane—70 sacs vert de la Havane, en débarquement du navire à vapeur Alabama, à vendre par MERLE, BEYLLE & Co.
22 dec 45, Vieille Levée.

VENTES DE CE JOUR.

PAR SYKES ET HYDE.
A. DUVALL, Encanteur.

MARDI, 16 du courant, à 10 heures, il sera vendu à leur magasin d'encan, rue des Magasins No. 51, Marchandises sèches et Habillemens d'étagères; 75 caisses Brodequins, Bottes, et Souliers pour dames.

A MIDI:

500 caisses Limons actuellement en débarquement du navire Charlotte, en très-bon ordre, 200 caisses Huile de Nice, 100 sacs Café de la Havane.
15 Jan

PAR ABAT & DOMINGON

IL sera vendu, mardi 16 janvier 1844, à midi, à la Bourse St. Louis, le nègre Isaac, âgé d'environ 22 ans, bon mouleur de briques, bon charretier et un peu charpentier, garantis de toutes les maladies prévues par la loi.
Conditions: comptant. 13 jan—3

Vente de Marchandises sèches par catalogue.
PAR VANWINCKLE & VINCENT.
No. 116, rue de Chartres.

MARDI, 16 du courant, à 10 heures.
Cent cinquante lots Marchandises Sèches étrangères et américaines, telles que cotonnades, mousselines de laine, coton blanc et écru, toile, shalls en grande variété, capes, &c. bas, etc. etc.
Des catalogues et des échantillons seront prêts de bonne heure le matin de la vente. 15 janv—2

PAR SYKES & HYDE.
A. DUVALL, encanteur.

MARDI 16 du courant, à midi, il sera vendu à leur magasin d'encan, au No. 51, rue des Magasins, par ordre et sous l'inspection des gardiens du port pour le compte de qui il appartiendra
... caisses tabac manufacturé de J. Hornor, avarié à bord du brick Joséphine, de Richmond à ce port 13 janv

VENTES A L'ENCAN.

Vente de tonneaux de verrerie
PAR J. A. BEARD & RICHARDSON.

IL sera vendu à l'encan vendredi 19 du courant, à 10 1/2 heures, à l'Auction Mart, rue du Camp,
SANS RESERVE.
100 colis verrerie
Se composant de verres unis et rayés, bocaux, carafes et ... , pots, &c. &c.
Vendu au plus offrant, par ordre de l'agent de la verrerie.
Conditions: comptant 16 jan

Famille de Nègres, Cabriolet et Chevaux, pour cause de départ.
PAR J. A. BEARD & RICHARDSON.

IL sera vendu à l'encan, jeudi 18 du courant, à midi, à l'Arcade de Banks, rue des Magasins,
Le nègre BEVERLEY, âgé de 25 ans, bon charretier et homme de magasin, et sa femme MATHILDA, âgée de 31 ans, bonne blanchisseuse, repasseuse et cuisinière française et américaine, et domestique de confiance. Ces nègres sont acclimatés et sont vendus comme ayant un excellent caractère et garantis.
Conditions—un quart comptant, la balance à 4 et 8 mois de crédit en billets endossés et hypothèque jusqu'à parfait paiement.
Aussi:
Une bonne Barouche de famille, et son attelage.
Conditions—moitié comptant, la balance à 4 mois de crédit en billets approuvés.
Les esclaves ci dessus sont vendus pour aucune faute et pour le compte du propriétaire qui quitte le pays.
L'acte de vente pardevant L. R. Kinney, personne de Lafayette. 16 janv—4

Immeubles de valeur dans la 1re. et la 2me. Municipalité.

PAR J. A. BEARD ET RICHARDSON.

IL sera vendu à l'encan, Jeudi 18 du courant, à midi, à l'Arcade de Banks,
Deux bâtisses en briques à trois étages, étant les Nos. 4 et 6 sur la vieille Levée entre les rues Quartier et Hopital, mesurant chacune 29 pieds 6 pouces de face à la vieille Levée sur 180 pieds de profondeur, avec le droit à un passage de 8 pieds de face ouvrant sur la rue du Quartier, actuellement occupées par un bon locataire. Sur le lot 4, se trouvent 110 actions de fond capital de la Banque des Citoyens; sur le lot No. 6, 120 do. do. do.
Conditions—L'acquéreur assumera le payement de ce qui est dû à la Banque, la balance comptant.
Aussi—Un lot de Terre formant l'encoignure des rues Gravier et Philippa, dans l'îlet borné par les rues Philippa, Gravier, Union et Baronne, mesurant 53 pieds de face à la rue Gravier, 102 pieds de face à la rue Philippa et 80 pieds dans le fond, sur une allée commune de 10 pieds de large, avec toutes les bâtisses qui s'y trouvent, occupées par un bon locataire.
Conditions—1/3 comptant, la balance à 6 et 12 mois de crédit en billets endossés et hypothèque jusqu'à parfait payement.
Plus de détails à la vente. 15 Jan—3

PAR ANTHONY FERNANDEZ.
WM. BERGER, Encanteur.
Esclaves créoles de valeur.

SAMEDI prochain, 20 du courant, à la Bourse St. Louis, à midi, il sera vendu pour cause spéciale, la famille suivante:
La négresse Emma, créole, âgée de 31 ans, bonne cuisinière, blanchisseuse et repasseuse, bon sujet, garantie entièrement.
Oscar, son fils, âgé de 11 ans;
Rose, sa fille, âgée de 7 ans;
Arthur, son fils garçon de 4 ans;
Théodule, son fils, âgé de 18 mois; tous enfans robustes et pleinement garantis.
Caroline, négresse créolisée, depuis son enfance dans le pays, ayant fait un peu de tout, bon sujet, fortement constituée et entièrement garantie.
Conditions, comptant.
Les actes de vente aux frais des acquéreurs, chez Octave de Armas, notaire public.
☞ On traitera à l'amiable avant la vente, en s'adressant au bureau du susdit encanteur. 15 janv—6

IMMEUBLES.

Pour le compte du premier acquéreur.
PAR J. A. BEARD & RICHARDSON.

IL sera vendu jeudi 18 du courant, à midi, à l'Arcade de Banks,

UN CERTAIN LOT DE TERRE,

Situé dans la sixième rue au faubourg Livaudais, le dit lot est formé par les rues St. Denis, septième, Dryades et Sixième, mesurant 30 pieds de face à la rue Sixième, sur 100 pieds de profondeur. Ensemble, une construction en bois et autres améliorations, entourée d'une barrière. Vendu pour le compte et risque de St. Louis Eck, qui a manqué aux conditions de l'adjudication à lui faite le 9 décembre 1843, à l'Arcade de Banks.
Conditions: comptant. L'acte de vente pardevant J. B. Marks, not. pub. aux frais des acquéreurs. 13 jan—4

Billets de la 3me. Municipalité pris au pair.
PAR ANTHONY FERNANDEZ.
WM. BERGER, Encanteur.

IL sera vendu à l'encan, samedi 20 janvier, à l'Arcade de Banks, à 10 heures A. M.
Un lot de terre situé à Mechanic's Village ... [illegible] ...

[illegible]

VENTES DE SHERIF.

Succession de Jean Giroux—Louise Hortense Giroux, ... de D. Chevalier, vs Jean Baptiste Giroux.

COUR DES PREUVES—En vertu d'un writ de fieri facias à moi adressé par l'honorable Cour des Preuves, pour la paroisse et ville de la Nouvelle Orléans, il sera offert en vente publique, à la Bourse de Cité, rue St. Louis, entre les rues Chartres et Royale, en cette ville, mardi, le 16 janvier 1844, à midi.

Tous les droits, titres et intérêts de Jean Baptiste Giroux dans les esclaves ... suivans, sur: Mizoide, âgée de trente quatre ans; Louise, âgée de vingt-cinq ans; Adèle, âgée de quarante ans, et Lise, fille de Mizoide, âgée de douze ans. Saisis dans l'affaire ci-dessus. Conditions, comptant.
14 dec—3a30j D. AUGUSTIN,
Shérif de la Paroisse d'Orléans.

Pierre Labiche vs. Ant. Dupré et al.

COUR DE DISTRICT de la paroisse de St. Landry—No. 3,290—En vertu d'un writ de fieri facias à moi adressé par l'honorable Cour de District dans et pour la paroisse de St. Landry, il sera offert en vente publique dans la rotonde de la Bourse de Cité, rue St. Louis, entre les rues Chartres et Royale, en cette ville, mardi, le seize janvier 1844, à midi:

Un demi terrain situé en cette ville, dans l'îlet No. 85 au faubourg Lacourse, compris entre les rues Melpomène, Thalia, Bacchus et Apollon, lequel demi terrain est numéroté onze, sur le plan du dit faubourg déposé en l'étude de Louis T. Caire, notaire, mesurant trente pieds de face à la rue Melpomène sur 120 pieds de profondeur, attenant d'un côté au No. douze et de l'autre côté au demi terrain No. onze, touchant aux Nos neuf et dix du susdit plan (lequel deux demi terrains forment sur le dit plan le No. onze)
Saisi dans l'affaire ci-dessus
Conditions: comptant.
14 dec—3f en 30j D. AUGUSTIN.
Shérif de la Paroisse d'Orléans.

IMPRIMERIE ET PRESSES DE T. REA.

LE soussigné donne respectueusement avis au public qu'il a transporté ses ateliers d'imprimerie du rez-de-chaussée au magasin vis à vis la Banque du Commerce, où les ouvrages d'imprimerie de toutes les descriptions seront exécutés dans le meilleur goût, aux prix les plus bas du Nord et de l'Ouest.

Il a aussi constamment en mains un assortiment de toutes les fournitures de bureau dont se servent habituellement les négociants et les commis de steamboat, à des prix très bas, et ces articles ainsi que les ouvrages d'imprimerie auront toute son attention. Par son assortiment de fournitures de bureau, un assortiment de blancs imprimés dont on se sert communément dans le commerce.

Il peut exécuter les ouvrages qui lui sont confiés aux prix mentionnés plus bas et dans le plus beau style, ayant dernièrement été au Nord et y ayant acheté la plus grande partie de son matériel, et étant lui-même initié à l'art de l'imprimerie.

Entr'autres améliorations, il s'est procuré et a actuellement en opérations une de ces belles presses à cartes à rotation patentées de J. P. Stuckinson, de Boston, au moyen de laquelle on peut imprimer 3,000 cartes à l'heure, ce qui le met à même de fournir aux négociants et autres des cartes au prix extraordinairement bas de CINQ PIASTRES LE MILLIER; il est aussi procuré auprès de la même personne un bel assortiment de cartes enjolivées et fait particulièrement et pourra imprimer des invitations et faire part de mariage, bals, visites, etc. etc., très bien exécuté, et à des prix plus bas que ceux qui sont habituellement chargés pour des ouvrages de ce genre.

Il n'est pas nécessaire d'énumérer tous les ouvrages que le soussigné peut exécuter, il suffira de dire que TOUTES SORTES d'ouvrages d'imprimerie seront exécutées dans ses ateliers.

Le soussigné remercie sincèrement la communauté pour le patronage qu'elle lui a accordé jusqu'à ce jour, et il espère que les facilités qu'il vient encore d'acquérir le mettront à même de satisfaire plus largement le public.
30 nov—6m T. REA.

MAGASIN DE FAYENCE, PORCELAINE ET VERRERIE, BON MARCHE.

VINCENT AICARD a reçu par les derniers arrivages un grand assortiment de fayence, porcelaine et verrerie qu'il vendra au gros et au prix très réduits. Les marchands de la campagne sont respectueusement engagés à visiter son magasin; ils seront traités de confiance et à bas prix.

Services en porcelaine à dîner et à thé pour les familles, ainsi qu'en faïence blanche et couleur; de même que toutes pièces séparément au détail et au dernier prix.

Gobelets français unis et taillés ainsi que carafes à barre pour café et steamboat.
VINCENT AICARD.
12 dec—30 42 Vieille Levée

ARPENTAGE, ARCHITECTURE ET DESSIN LINÉAIRE.

F. M. CONNIER, ingénieur géomètre, ancien arpenteur-général de la Martinique et A. MAZZUCHELLI, architecte breveté de l'Université de Pavie, se chargent de toutes opérations d'arpentage et d'architecture; du relèvement des lignes et du partage des propriétés; de la confection de toutes espèces de plans de maisons et de terrains à vendre; du dessin de toutes sortes de machines; en un mot de l'exécution de tous les travaux relatifs au dessin linéaire et d'ornemens.

Ils donnent également des leçons de dessin linéaire appliqué, selon le choix des élèves, à l'arpentage, à l'architecture et au dessin des machines, avec ou sans les notions préliminaires de mathématiques; de dessin à la plume et de tous les genres d'écritures d'ornemens; et ils font, le soir, de six heures et demie à huit heures, un cours particulier pour les ingénieurs des machines à vapeur, les ouvriers mécaniciens, charpentiers, etc.

Leur bureau est établi Passage de la Bourse, No. 20, entre les rues Conti et Bienville. 3 nov—3m

RAISINS muscats qualité supérieure, en caisses 1/2 et 1/4 dito, à vendre par
30 dec A. GORDON, WYLIE & Co. 52, Bienville.

[illegible]

CONDITIONS

Journal quotidien ...

[illegible]

LIGNE DE ...

Du port de 1200 ...

En vertu d'un ...
BIBERNIA ...
BRITANNIA ...
CALEDONIA ...
ACADIA ...

Britannia ...
Caledonia ...
Acadia ...
☞ Prix du passage ...

Il y a à bord de ...

[illegible]

PACKET REGULIER ... LA BALIZE ...

[illegible]

STEAMER MA...

[illegible]

PORT...

[illegible]

A LOUER ...

[illegible]

EDWARD DAVIS ...
Négocians ...
Nouvelle-Orléans.